

ЭПВЦ Киев ЗНИИЭП		ОПЕРАТОР ТЛП КОРТ		СКАЛА АБВГД-Е		ФОРМАТ	ЗОНА	ПОЗ	ОБОЗНАЧЕНИЕ	НАИМЕНОВАНИЕ	КОП	ПРИМЕЧАНИЕ
										СВОРОЧНЫЕ ЕДИНИЦЫ		
										КАРКАС ПЛОСКИЙ		
										КР220	1	
										КР258	2	
										КР219	1	
										ПЕТЛЯ СТРОПОВОЧНАЯ СП4	2	
										ДЕТАЛИ		
										СТ. ОТД. ГОСТ 6727-80		
										Φ5 ВР-I L=850	26	0.12КГ
										СТ. ОТД. ГОСТ 5781-82		
										Φ10 А-Ш L=220	2	0.14КГ
										1.030.1-1.1-2 33-03		
										КП 57,5.9.3,0-6-2		
										СВОРОЧНЫЕ ЕДИНИЦЫ		
										КАРКАС ПЛОСКИЙ		
										КР226	1	
										КР261	2	
										КР225	1	
										ПЕТЛЯ СТРОПОВОЧНАЯ СП4	2	
										ДЕТАЛИ		
										СТ. ОТД. ГОСТ 6727-80		
										Φ5 ВР-I L=850	26	0.12КГ
										СТ. ОТД. ГОСТ 5781-82		
										Φ10 А-Ш L=270	2	0.17КГ
										1.030.1-1.1-2 33-04		
										КП 57,5.9.3,5-6-2		
										СВОРОЧНЫЕ ЕДИНИЦЫ		
										КАРКАС ПЛОСКИЙ		
										КР230	1	
										КР263	2	
										КР229	1	
										ПЕТЛЯ СТРОПОВОЧНАЯ СП4	2	
										ДЕТАЛИ		
										СТ. ОТД. ГОСТ 6727-80		
										Φ5 ВР-I L=850	26	0.12КГ
										СТ. ОТД. ГОСТ 5781-82		
										Φ10 А-Ш L=320	2	0.20КГ

1.030.1-1.1-2 33

Лист 2

Классификация		Формат	Зона	Поз	Обозначение	Наименование	Кол	Примечание
Классификация	Классификация	Формат	Зона	Поз	Обозначение	1.030.1-1.1-2 33-05 КП 57,5.9.4,0-6-2		
						СБОРОЧНЫЕ ЕДИНИЦЫ		
						КАРКАС ПЛОСКИЙ		
						КР234	1	
						КР265	2	
						КР233	1	
						ПЕТЛЯ СТРОПОВОЧНАЯ СП4	2	
						ДЕТАЛИ		
						СТ. ОТД. ГОСТ 6727-80		
						Ф5 ВР-I L=850	26	0.12КГ
						СТ. ОТД. ГОСТ 5781-82		
						Ф10 А-Ш L=370	2	0.23КГ
Классификация	Классификация	Формат	Зона	Поз	Обозначение	1.030.1-1.1-2 33-06 КП 57,5.12.2,5-2-2		
						СБОРОЧНЫЕ ЕДИНИЦЫ		
						КАРКАС ПЛОСКИЙ		
						КР216	1	
						КР256	3	
						КР215	1	
						ПЕТЛЯ СТРОПОВОЧНАЯ СП4	2	
						ДЕТАЛИ		
						СТ. ОТД. ГОСТ 6727-80		
						Ф5 ВР-I L=1150	26	0.16КГ
						СТ. ОТД. ГОСТ 5781-82		
						Ф10 А-Ш L=220	2	0.14КГ
Классификация	Классификация	Формат	Зона	Поз	Обозначение	1.030.1-1.1-2 33-07 КП 57,5.12.2,5-4-2		
						СБОРОЧНЫЕ ЕДИНИЦЫ		
						КАРКАС ПЛОСКИЙ		
						КР218	1	
						КР257	3	
						КР217	1	
						ПЕТЛЯ СТРОПОВОЧНАЯ СП4	2	
						ДЕТАЛИ		
						СТ. ОТД. ГОСТ 6727-80		
						Ф5 ВР-I L=1150	26	0.16КГ
						СТ. ОТД. ГОСТ 5781-82		
						Ф10 А-Ш L=220	2	0.14КГ
Классификация	Классификация	Формат	Зона	Поз	Обозначение	1.030.1-1.1-2 33		
						ЛИСТ		
						3		

СКЛАД		ОПЕРАТОР	ТЛП	КОРТ	ЭПВЦ Киев ЗНИИЭП	ОБЪЕКТ	ОБОЗНАЧЕНИЕ	НАИМЕНОВАНИЕ	ОП.	ПРИМЕЧАНИЕ
ФОРМАТ	ЗОНА									
Б.В.В.	A4	1	1.030.1-1.1-3	22-05	КАРКАС ПЛОСКИЙ КР220 КР256 КР219 ПЕТЛЯ СТРОПОВОЧНАЯ СНА	1 3 1 2	1.030.1-1.1-2 33-08 КП 57,5.12.2,5-6-2 СВОРОЧНЫЕ ЕДИНИЦЫ	26	0.16КГ	
	A4	2	1.030.1-1.1-3	23-13						
	A4	3	1.030.1-1.1-3	22-04						
	A4	4	1.030.1-1.1-3	01-03						
	ВЧ	5	5.041.1150	СТ. ОТД. ГОСТ 6727-80 Ф5 ВР-I L=1150 СТ. ОТД. ГОСТ 5781-82 Ф10 А-III L=220	26 2	0.16КГ 0.14КГ				
	ВЧ	6	10.013.220							
	Б.В.В.	A4	1	1.030.1-1.1-3	22-07	КАРКАС ПЛОСКИЙ КР222 КР259 КР221 ПЕТЛЯ СТРОПОВОЧНАЯ СНА	1 3 1 2	1.030.1-1.1-2 33-09 КП 57,5.12.3,0-3-2 СВОРОЧНЫЕ ЕДИНИЦЫ	26	0.16КГ
		A4	2	1.030.1-1.1-3	23-14					
		A4	3	1.030.1-1.1-3	22-06					
		A4	4	1.030.1-1.1-3	01-03					
		ВЧ	5	5.041.1150	СТ. ОТД. ГОСТ 6727-80 Ф5 ВР-I L=1150 СТ. ОТД. ГОСТ 5781-82 Ф10 А-III L=270	26 2	0.16КГ 0.17КГ			
		ВЧ	6	10.013.270						
Б.В.В.		A4	1	1.030.1-1.1-3	22-09	КАРКАС ПЛОСКИЙ КР224 КР260 КР223 ПЕТЛЯ СТРОПОВОЧНАЯ СНА	1 3 1 2	1.030.1-1.1-2 33-10 КП 57,5.12.3,0-6-2 СВОРОЧНЫЕ ЕДИНИЦЫ	26	0.16КГ
		A4	2	1.030.1-1.1-3	23-15					
		A4	3	1.030.1-1.1-3	22-08					
		A4	4	1.030.1-1.1-3	01-03					
		ВЧ	5	5.041.1150	СТ. ОТД. ГОСТ 6727-80 Ф5 ВР-I L=1150 СТ. ОТД. ГОСТ 5781-82 Ф10 А-III L=270	26 2	0.16КГ 0.17КГ			
		ВЧ	6	10.013.270						

ЧЕРН. КОД	ПОДПИСЬ И ДАТА	ВЗАИМ. №	ЛИСТ
			4

ОПЕРАТОР ТЛП КОРТ				ОБОЗНАЧЕНИЕ	НАИМЕНОВАНИЕ	КОЛ	ПРИМЕЧАНИЕ
А4					1.030.1-1.1-2 33-11 КП 57,5.12.3,5-6-2		
					СБОРОЧНЫЕ ЕДИНИЦЫ		
А4				1	1.030.1-1.1-3 22-13	1	
А4				2	1.030.1-1.1-3 23-17	3	
А4				3	1.030.1-1.1-3 22-12	1	
А4				4	1.030.1-1.1-3 01-04	2	
					КАРКАС ПЛОСКИЙ КР228 КР262 КР227		
					ПЕТЛЯ СТРОПОВОЧНАЯ СП5		
					ДЕТАЛИ		
БЧ				5	СТ. ОТД. ГОСТ 6727-80 Ф5 ВР-I L=1150	26	0.16КГ
БЧ				6	СТ. ОТД. ГОСТ 5781-82 Ф10 А-Ш L=320	2	0.20КГ
					1.030.1-1.1-2 33-12 КП 57,5.12.4,0-5-2		
					СБОРОЧНЫЕ ЕДИНИЦЫ		
А4				1	1.030.1-1.1-3 22-17	1	
А4				2	1.030.1-1.1-3 23-19	3	
А4				3	1.030.1-1.1-3 22-16	1	
А4				4	1.030.1-1.1-3 01-04	2	
					КАРКАС ПЛОСКИЙ КР232 КР264 КР231		
					ПЕТЛЯ СТРОПОВОЧНАЯ СП5		
					ДЕТАЛИ		
БЧ				5	СТ. ОТД. ГОСТ 6727-80 Ф5 ВР-I L=1150	26	0.16КГ
БЧ				6	СТ. ОТД. ГОСТ 5781-82 Ф10 А-Ш L=370	2	0.23КГ
					1.030.1-1.1-2 33-13 КП 57,5.13.2,5-2-2		
					СБОРОЧНЫЕ ЕДИНИЦЫ		
А4				1	1.030.1-1.1-3 22-01	1	
А4				2	1.030.1-1.1-3 23-11	3	
А4				3	1.030.1-1.1-3 22	1	
А4				4	1.030.1-1.1-3 01-03	2	
					КАРКАС ПЛОСКИЙ КР216 КР256 КР215		
					ПЕТЛЯ СТРОПОВОЧНАЯ СП4		
					ДЕТАЛИ		
БЧ				5	СТ. ОТД. ГОСТ 6727-80 Ф5 ВР-I L=1250	26	0.17КГ
БЧ				6	СТ. ОТД. ГОСТ 5781-82 Ф10 А-Ш L=220	2	0.14КГ
					1.030.1-1.1-2 33		

1.030.1-1.1-2 33

ЛИСТ
5

ОПЕРАТОР ТЛП КОРТ				ОБОЗНАЧЕНИЕ	НАИМЕНОВАНИЕ	КОЛ	ПРИМЕЧАНИЕ
А4					1.030.1-1.1-2 33-14 КП 57,5.13.2,5-5-2		
					СБОРОЧНЫЕ ЕДИНИЦЫ		
А4				1	1.030.1-1.1-3 22-03	1	
А4				2	1.030.1-1.1-3 23-12	3	
А4				3	1.030.1-1.1-3 22-02	1	
А4				4	1.030.1-1.1-3 01-03	2	
					КАРКАС ПЛОСКИЙ КР218 КР257 КР217		
					ПЕТЛЯ СТРОПОВОЧНАЯ СП4		
					ДЕТАЛИ		
БЧ				5	СТ. ОТД. ГОСТ 6727-80 Ф5 ВР-I L=1250	26	0.17КГ
БЧ				6	СТ. ОТД. ГОСТ 5781-82 Ф10 А-Ш L=220	2	0.14КГ
					1.030.1-1.1-2 33-15 КП 57,5.13.2,5-6-2		
					СБОРОЧНЫЕ ЕДИНИЦЫ		
А4				1	1.030.1-1.1-3 22-05	1	
А4				2	1.030.1-1.1-3 23-13	3	
А4				3	1.030.1-1.1-3 22-04	1	
А4				4	1.030.1-1.1-3 01-03	2	
					КАРКАС ПЛОСКИЙ КР220 КР258 КР219		
					ПЕТЛЯ СТРОПОВОЧНАЯ СП4		
					ДЕТАЛИ		
БЧ				5	СТ. ОТД. ГОСТ 6727-80 Ф5 ВР-I L=1250	26	0.17КГ
БЧ				6	СТ. ОТД. ГОСТ 5781-82 Ф10 А-Ш L=220	2	0.14КГ
					1.030.1-1.1-2 33-16 КП 57,5.13.3,0-3-2		
					СБОРОЧНЫЕ ЕДИНИЦЫ		
А4				1	1.030.1-1.1-3 22-07	1	
А4				2	1.030.1-1.1-3 23-14	3	
А4				3	1.030.1-1.1-3 22-06	1	
А4				4	1.030.1-1.1-3 01-04	2	
					КАРКАС ПЛОСКИЙ КР222 КР259 КР221		
					ПЕТЛЯ СТРОПОВОЧНАЯ СП5		
					ДЕТАЛИ		
БЧ				5	СТ. ОТД. ГОСТ 6727-80 Ф5 ВР-I L=1250	26	0.17КГ
БЧ				6	СТ. ОТД. ГОСТ 5781-82 Ф10 А-Ш L=270	2	0.17КГ
					1.030.1-1.1-2 33		

1.030.1-1.1-2 33

ЛИСТ
6

ОБЪЕКТ			ОБОЗНАЧЕНИЕ	НАИМЕНОВАНИЕ	КОЛ	ПРИМЕЧАНИЕ
ФОРМАТ	ЗОНА	ПОЗ				
Киев-ЗНИИЭП ТЛП КОРТ				1.030.1-1.1-2 33-17 КП 57,5.13.3,0-6-2		
				СВОРОЧНЫЕ ЕДИНИЦЫ		
			A4 1	1.030.1-1.1-3 22-09	1	
			A4 2	1.030.1-1.1-3 23-15	3	
Киев-ЗНИИЭП ТЛП КОРТ			A4 3	1.030.1-1.1-3 22-08	1	
			A4 4	1.030.1-1.1-3 01-04	2	
				КАРКАС ПЛОСКИЙ		
				КР224	1	
				КР260	3	
				КР223	1	
				ПЕТЛЯ СТРОПОВОЧНАЯ СП5	2	
Киев-ЗНИИЭП ТЛП КОРТ				ДЕТАЛИ		
			ВЧ 5	СТ. ОТД. ГОСТ 6727-80 Φ5 ВР-I L=1250	26	0.17кг
			ВЧ 6	СТ. ОТД. ГОСТ 5781-82 Φ10 А-Ш L=270	2	0.17кг
				1.030.1-1.1-2 33-18 КП 57,5.13.3,5-6-2		
Киев-ЗНИИЭП ТЛП КОРТ				СВОРОЧНЫЕ ЕДИНИЦЫ		
			A4 1	1.030.1-1.1-3 22-13	1	
			A4 2	1.030.1-1.1-3 23-17	3	
			A4 3	1.030.1-1.1-3 22-12	1	
Киев-ЗНИИЭП ТЛП КОРТ			A4 4	1.030.1-1.1-3 01-04	2	
				КАРКАС ПЛОСКИЙ		
				КР228	1	
				КР262	3	
				КР227	1	
				ПЕТЛЯ СТРОПОВОЧНАЯ СП5	2	
Киев-ЗНИИЭП ТЛП КОРТ				ДЕТАЛИ		
			ВЧ 5	СТ. ОТД. ГОСТ 6727-80 Φ5 ВР-I L=1250	26	0.17кг
			ВЧ 6	СТ. ОТД. ГОСТ 5781-82 Φ10 А-Ш L=320	2	0.20кг
				1.030.1-1.1-2 33-19 КП 57,5.13.4,0-6-2		
Киев-ЗНИИЭП ТЛП КОРТ				СВОРОЧНЫЕ ЕДИНИЦЫ		
			A4 1	1.030.1-1.1-3 22-17	1	
			A4 2	1.030.1-1.1-3 23-19	3	
			A4 3	1.030.1-1.1-3 22-16	1	
Киев-ЗНИИЭП ТЛП КОРТ			A4 4	1.030.1-1.1-3 01-05	2	
				КАРКАС ПЛОСКИЙ		
				КР232	1	
				КР264	3	
				КР231	1	
				ПЕТЛЯ СТРОПОВОЧНАЯ СП6	2	
Киев-ЗНИИЭП ТЛП КОРТ				ДЕТАЛИ		
			ВЧ 5	СТ. ОТД. ГОСТ 6727-80 Φ5 ВР-I L=1250	26	0.17кг
			ВЧ 6	СТ. ОТД. ГОСТ 5781-82 Φ10 А-Ш L=370	2	0.23кг
				1.030.1-1.1-2 33		

ОБЪЕКТ			ОБОЗНАЧЕНИЕ	НАИМЕНОВАНИЕ	КОЛ	ПРИМЕЧАНИЕ
ФОРМАТ	ЗОНА	ПОЗ				
Киев-ЗНИИЭП ТЛП КОРТ						
Киев-ЗНИИЭП ТЛП КОРТ						
Киев-ЗНИИЭП ТЛП КОРТ						
Киев-ЗНИИЭП ТЛП КОРТ						
Киев-ЗНИИЭП ТЛП КОРТ						

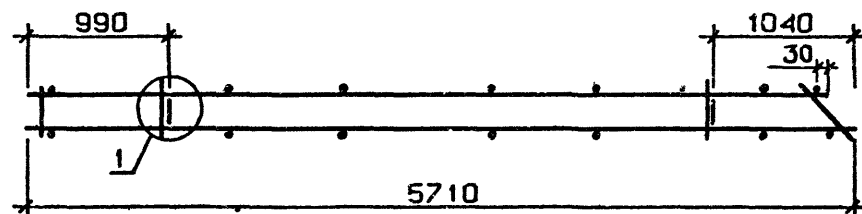
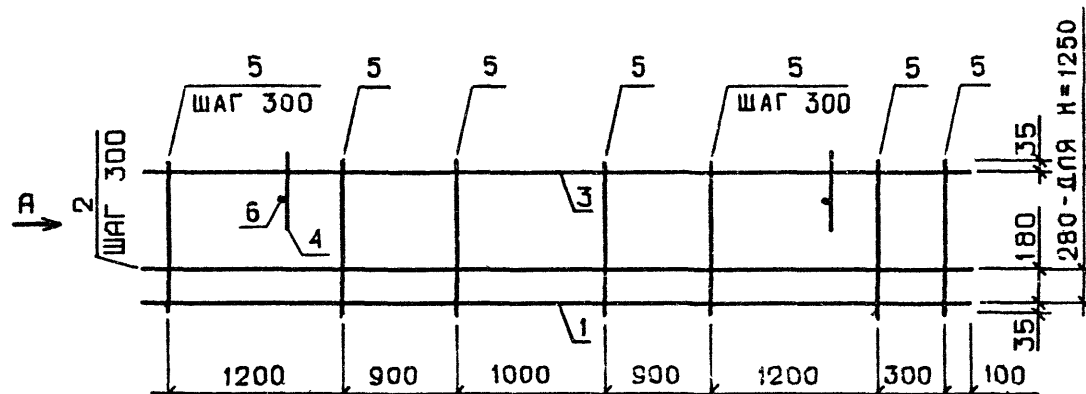

ВИД А

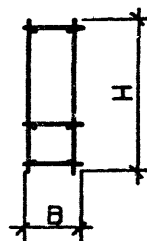

УЗЕЛ 1 СМ. 1.030.1-1.1-2 00Д1, ЛИСТ 1

ОБОЗНАЧЕНИЕ	МАРКА	В, ММ	Н, ММ	МАССА, КГ
1 030.1-1.1-2 33	КП 57,5 9 2,5-2-2	220	850	17.75
-01	КП 57,5.9.2,5-4-2	220	850	25.52
-02	КП 57,5 9.2,5-6-2	220	850	35.50
-03	КП 57,5 9.3,0-6-2	270	850	35.98
-04	КП 57,5 9.3,5-6-2	320	850	36.42
-05	КП 57,5.9.4,0-6-2	370	850	36.18
-06	КП 57,5.12.2,5-2-2	220	1150	21.74
-07	КП 57,5.12.2,5-4-2	220	1150	31.44
-08	КП 57,5 12.2,5-6-2	220	1150	43.91
-09	КП 57,5.12.3,0-3-2	270	1150	22.33
-10	КП 57,5.12.3,0-6-2	270	1150	31.99
-11	КП 57,5.12.3,5-6-2	320	1150	34.04
-12	КП 57,5.12.4,0-6-2	370	1150	33.92
-13	КП 57,5.13.2,5-2-2	220	1250	22.10
-14	КП 57,5 13 2,5-5-2	220	1250	31.80
-15	КП 57,5.13.2,5-6-2	220	1250	44.27
-16	КП 57,5.13.3,0-3-2	270	1250	24.18
-17	КП 57,5.13.3,0-6-2	270	1250	33.84
-18	КП 57,5.13.3,5-6-2	320	1250	34.40
-19	КП 57,5.13.4,0-6-2	370	1250	35.96

1.030.1-1.1-2 33СБ			
КАРКАС ПРОСТРАНСТВ. КП 57,5.9, КП 57,5.12, КП 57,5 13 СБОРОЧНЫЙ ЧЕРТЕЖ		СТАДИЯ	МАССА
		Р	СМ
		ТАБЛ	
		ЛИСТ	ЛИСТОВ 1
		ГОСГРАЖДАНСТРОЙ КиевЗНИИЭП	
НАЧ ОТД	БОРИСЕНКО		
Н КОНТР	МАЛАЧЕВСКИЙ		
ГЛ СПЕЦ	КОВАЛЬЧУК		
ПРОВЕРИЛ	КОТОВА		
РАЗРАБ	КОШКА		

СКАЛА ОПЕРАТОР ТЛП КОРТ К. ИВЗНИИЭП	ФОРМАТ	ЭСНА	ПОЗ	ОБОЗНАЧЕНИЕ	НАИМЕНОВАНИЕ	КОЛ	ПРИМЕЧАНИЕ
				ДОКУМЕНТАЦИЯ			
A3				1.030.1-1.1-2 34СВ	СВОРОЧНЫЙ ЧЕРТЕЖ		
A3				1.030.1-1.1-2 00Д1	УЗЛЫ АРМАТУРЫ		
ПЕРЕМЕННЫЕ ДАННЫЕ				ДЛЯ ИСПОЛНЕНИЙ:			
				1.030.1-1.1-2 34			
				КП 57,5.15.2,5-2-2			
				СВОРОЧНЫЕ ЕДИНИЦЫ			
A4	1		1.030.1-1.1-3 22-01	КАРКАС ПЛОСКИЙ			
A4	2		1.030.1-1.1-3 23-11	КР216			
A4	3		1.030.1-1.1-3 22	КР256			
A4	4		1.030.1-1.1-3 01-04	КР215			
				ПЕТЛЯ СТРОПОВОЧНАЯ СП5			
				ДЕТАЛИ			
ВЧ	5	5.041.1450		СТ. ОТД. ГОСТ 6727-80			
				Ф5 ВР-I L=1450			
ВЧ	6	10.013.220		СТ. ОТД. ГОСТ 5781-82			
				Ф10 А-Ш L=220			
				1.030.1-1.1-2 34-01			
				КП 57,5.15.2,5-5-2			
				СВОРОЧНЫЕ ЕДИНИЦЫ			
A4	1		1.030.1-1.1-3 22-03	КАРКАС ПЛОСКИЙ			
A4	2		1.030.1-1.1-3 23-12	КР218			
A4	3		1.030.1-1.1-3 22-02	КР257			
A4	4		1.030.1-1.1-3 01-04	КР217			
				ПЕТЛЯ СТРОПОВОЧНАЯ СП5			
				ДЕТАЛИ			
ВЧ	5	5.041.1450		СТ. ОТД. ГОСТ 6727-80			
				Ф5 ВР-I L=1450			
ВЧ	6	10.013.220		СТ. ОТД. ГОСТ 5781-82			
				Ф10 А-Ш L=220			
				1.030.1-1.1-2 34-02			
				КП 57,5.15.2,5-6-2			
				1.030.1-1.1-2 34			
НАЧ ОТД	БОРИСЕНКО	2		КАРКАС ПРОСТРАНСТВ.			
И КОНТР	МАЛ ИЧЕРСКИН	1		КП 57,5.15, КП 57,5.18,			
ГЛ СПЕЦ	КОВАЛЬЧУК	1		КП 57,5.21			
ПРОВЕРИЛ	КОТОВА	1		ГОСГРАЖДАНСТРОЙ			
				К. ИВЗНИИЭП			

СКАЛА ОПЕРАТОР ТЛП КОРТ К. ИВЗНИИЭП	ФОРМАТ	ЭСНА	ПОЗ	ОБОЗНАЧЕНИЕ	НАИМЕНОВАНИЕ	КОЛ	ПРИМЕЧАНИЕ
				СВОРОЧНЫЕ ЕДИНИЦЫ			
A4	1		1.030.1-1.1-3 22-05	КАРКАС ПЛОСКИЙ			
A4	2		1.030.1-1.1-3 23-13	КР220			
A4	3		1.030.1-1.1-3 22-34	КР258			
A4	4		1.030.1-1.1-3 01-04	КР219			
				ПЕТЛЯ СТРОПОВОЧНАЯ СП5			
				ДЕТАЛИ			
ВЧ	5	5.041.1450		СТ. ОТД. ГОСТ 6727-80			
				Ф5 ВР-I L=1450			
ВЧ	6	10.013.220		СТ. ОТД. ГОСТ 5781-82			
				Ф10 А-Ш L=220			
				1.030.1-1.1-2 34-03			
				КП 57,5.15.3,0-3-2			
				СВОРОЧНЫЕ ЕДИНИЦЫ			
A4	1		1.030.1-1.1-3 22-07	КАРКАС ПЛОСКИЙ			
A4	2		1.030.1-1.1-3 23-14	КР222			
A4	3		1.030.1-1.1-3 22-06	КР259			
A4	4		1.030.1-1.1-3 01-04	КР221			
				ПЕТЛЯ СТРОПОВОЧНАЯ СП5			
				ДЕТАЛИ			
ВЧ	5	5.041.1450		СТ. ОТД. ГОСТ 6727-80			
				Ф5 ВР-I L=1450			
ВЧ	6	10.013.270		СТ. ОТД. ГОСТ 5781-82			
				Ф10 А-Ш L=270			
				1.030.1-1.1-2 34-04			
				КП 57,5.15.3,0-6-2			
				СВОРОЧНЫЕ ЕДИНИЦЫ			
A4	1		1.030.1-1.1-3 22-09	КАРКАС ПЛОСКИЙ			
A4	2		1.030.1-1.1-3 23-15	КР224			
A4	3		1.030.1-1.1-3 22-08	КР260			
A4	4		1.030.1-1.1-3 01-04	КР223			
				ПЕТЛЯ СТРОПОВОЧНАЯ СП5			
				ДЕТАЛИ			
ВЧ	5	5.041.1450		СТ. ОТД. ГОСТ 6727-80			
				Ф5 ВР-I L=1450			
ВЧ	6	10.013.270		СТ. ОТД. ГОСТ 5781-82			
				Ф10 А-Ш L=270			
				1.030.1-1.1-2 34			
				2			

ЭПВЦ Киев ЗНИИЭП		ОПЕРАТОР ТЛП КОРТ	ФОРМАТ	ЗОНА	ПОЗ	ОБОЗНАЧЕНИЕ	НАИМЕНОВАНИЕ	КОЛ	ПРИМЕ ЧАНИЕ
							1.030.1-1.1-2 34-11 КП 57,5.18.3,0-6-2		
							СВОРОЧНЫЕ ЕДИНИЦЫ		
							КАРКАС ПЛОСКИЙ		
A4						1	1.030.1-1.1-3 22-09	1	
A4						2	1.030.1-1.1-3 23-15	5	
A4						3	1.030.1-1.1-3 22-08	1	
A4						4	1.030.1-1.1-3 01-05	2	
							ПЕТЛЯ СТРОПОВОЧНАЯ СП6		
							ДЕТАЛИ		
БЧ						5	5.041.1750	20	0.24КГ
БЧ						6	10.013.270	2	0.17КГ
							1.030.1-1.1-2 34-12 КП 57,5.18.3,5-6-2		
							СВОРОЧНЫЕ ЕДИНИЦЫ		
							КАРКАС ПЛОСКИЙ		
A4						1	1.030.1-1.1-3 22-13	1	
A4						2	1.030.1-1.1-3 23-17	5	
A4						3	1.030.1-1.1-3 22-12	1	
A4						4	1.030.1-1.1-3 01-06	2	
							ПЕТЛЯ СТРОПОВОЧНАЯ СП7		
							ДЕТАЛИ		
БЧ						5	5.041.1750	20	0.24КГ
БЧ						6	12.013.320	2	0.28КГ
							1.030.1-1.1-2 34-13 КП 57,5.18.4,0-6-2		
							СВОРОЧНЫЕ ЕДИНИЦЫ		
							КАРКАС ПЛОСКИЙ		
A4						1	1.030.1-1.1-3 22-17	1	
A4						2	1.030.1-1.1-3 23-19	5	
A4						3	1.030.1-1.1-3 22-16	1	
A4						4	1.030.1-1.1-3 01-06	2	
							ПЕТЛЯ СТРОПОВОЧНАЯ СП7		
							ДЕТАЛИ		
БЧ						5	5.041.1750	20	0.24КГ
БЧ						6	12.013.370	2	0.33КГ
							1.030.1-1.1-2 34		

ЛИСТ
5

ЭПВЦ		ОПЕРАТОР		ТЛП КОРТ		ОБОЗНАЧЕНИЕ		НАИМЕНОВАНИЕ		КОЛ		ПРИМЕЧАНИЕ	
Киев ЗНИИЭП													

ЭГВЦ Киев ЗНИИЭП			ОБОЗНАЧЕНИЕ		НАИМЕНОВАНИЕ	КОП	ПРИМЕЧАНИЕ
А4			1	1.030.1-1.1-2 34-17	КП 57,5.21.3,0-2-2		
				СБОРОЧНЫЕ ЕДИНИЦЫ			
А4			1	1.030.1-1.1-3 22-07	КАРКАС ПЛОСКИЙ	1	
А4			2	1.030.1-1.1-3 23-14	КР222	6	
А4			3	1.030.1-1.1-3 22-06	КР259	1	
А4			4	1.030.1-1.1-3 01-06	КР221	2	
				ПЕТЛЯ СТРОПОВОЧНАЯ СП7			
				ДЕТАЛИ			
ВЧ			5	5.041.2050	СТ. ОТД. ГОСТ 6727-80	20	0.28кг
					Ф5 ВР-I L=2050		
ВЧ			6	12.013.270	СТ. ОТД. ГОСТ 5781-82	2	0.24кг
					Ф12 А-Ш L=270		
				1.030.1-1.1-2 34-18	КП 57,5.21.3,0-5-2		
				СБОРОЧНЫЕ ЕДИНИЦЫ			
А4			1	1.030.1-1.1-3 22-09	КАРКАС ПЛОСКИЙ	1	
А4			2	1.030.1-1.1-3 23-15	КР224	6	
А4			3	1.030.1-1.1-3 22-08	КР260	1	
А4			4	1.030.1-1.1-3 01-06	КР223	2	
				ПЕТЛЯ СТРОПОВОЧНАЯ СП7			
				ДЕТАЛИ			
ВЧ			5	5.041.2050	СТ. ОТД. ГОСТ 6727-80	20	0.28кг
					Ф5 ВР-I L=2050		
ВЧ			6	12.013.270	СТ. ОТД. ГОСТ 5781-82	2	0.24кг
					Ф12 А-Ш L=270		
				1.030.1-1.1-2 34-19	КП 57,5.21.3,0-6-2		
				СБОРОЧНЫЕ ЕДИНИЦЫ			
А4			1	1.030.1-1.1-3 22-11	КАРКАС ПЛОСКИЙ	1	
А4			2	1.030.1-1.1-3 23-16	КР226	6	
А4			3	1.030.1-1.1-3 22-10	КР261	1	
А4			4	1.030.1-1.1-3 01-06	КР225	2	
				ПЕТЛЯ СТРОПОВОЧНАЯ СП7			
				ДЕТАЛИ			
ВЧ			5	5.041.2050	СТ. ОТД. ГОСТ 6727-80	20	0.28кг
					Ф5 ВР-I L=2050		
ВЧ			6	12.013.270	СТ. ОТД. ГОСТ 5781-82	2	0.24кг
					Ф12 А-Ш L=270		
				1.030.1-1.1-2 34			
				ЛИСТ			
				7			

ЭГВЦ Киев ЗНИИЭП			ОБОЗНАЧЕНИЕ		НАИМЕНОВАНИЕ	КОП	ПРИМЕЧАНИЕ
А4			1	1.030.1-1.1-2 34-20	КП 57,5.21.3,5-6-2		
				СБОРОЧНЫЕ ЕДИНИЦЫ			
А4			1	1.030.1-1.1-3 22-13	КАРКАС ПЛОСКИЙ	1	
А4			2	1.030.1-1.1-3 23-17	КР228	6	
А4			3	1.030.1-1.1-3 22-12	КР262	1	
А4			4	1.030.1-1.1-3 01-06	КР227	2	
				ПЕТЛЯ СТРОПОВОЧНАЯ СП7			
				ДЕТАЛИ			
ВЧ			5	5.041.2050	СТ. ОТД. ГОСТ 6727-80	20	0.28кг
					Ф5 ВР-I L=2050		
ВЧ			6	12.013.320	СТ. ОТД. ГОСТ 5781-82	2	0.28кг
					Ф12 А-Ш L=320		
				1.030.1-1.1-2 34-21	КП 57,5.21.4,0-6-2		
				СБОРОЧНЫЕ ЕДИНИЦЫ			
А4			1	1.030.1-1.1-3 22-17	КАРКАС ПЛОСКИЙ	1	
А4			2	1.030.1-1.1-3 23-19	КР232	6	
А4			3	1.030.1-1.1-3 22-16	КР264	1	
А4			4	1.030.1-1.1-3 01-07	КР231	2	
				ПЕТЛЯ СТРОПОВОЧНАЯ СП8			
				ДЕТАЛИ			
ВЧ			5	5.041.2050	СТ. ОТД. ГОСТ 6727-80	20	0.28кг
					Ф5 ВР-I L=2050		
ВЧ			6	12.013.370	СТ. ОТД. ГОСТ 5781-82	2	0.33кг
					Ф12 А-Ш L=370		
				1.030.1-1.1-2 34			
				ЛИСТ			
				8			

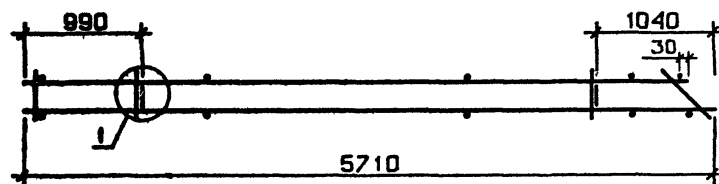
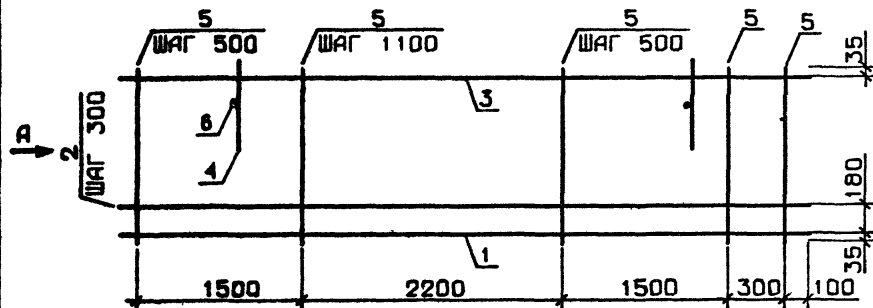

ВИД А

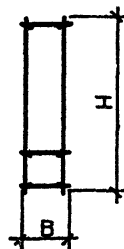

УЗЕЛ 1 СМ. 1.030.1-1.1-2 00Д1, ЛИСТ 1

ОБОЗНАЧЕНИЕ	МАРКА	В, ММ	Н, ММ	МАССА, КГ
1.030.1-1.1-2 34	КП 57,5.15.2,5-2-2	220	1450	26.00
-01	КП 57,5.15.2,5-5-2	220	1450	37.64
-02	КП 57,5.15.2,5-6-2	220	1450	52.61
-03	КП 57,5.15.3,0-3-2	270	1450	26.68
-04	КП 57,5.15.3,0-6-2	270	1450	38.27
-05	КП 57,5.15.3,5-6-2	320	1450	40.57
-06	КП 57,5.15.4,0-6-2	370	1450	40.53
-07	КП 57,5.18.2,5-2-2	220	1750	29.73
-08	КП 57,5.18.2,5-4-2	220	1750	43.31
-09	КП 57,5.18.2,5-6-2	220	1750	60.78
-10	КП 57,5.18.3,0-2-2	270	1750	32.17
-11	КП 57,5.18.3,0-6-2	270	1750	45.69
-12	КП 57,5.18.3,5-6-2	320	1750	48.34
-13	КП 57,5.18.4,0-6-2	370	1750	48.38
-14	КП 57,5.21.2,5-2-2	220	2050	35.14
-15	КП 57,5.21.2,5-4-2	220	2050	50.67
-16	КП 57,5.21.2,5-6-2	220	2050	70.62
-17	КП 57,5.21.3,0-2-2	270	2050	37.92
-18	КП 57,5.21.3,0-5-2	270	2050	53.37
-19	КП 57,5.21.3,0-6-2	270	2050	73.24
-20	КП 57,5.21.3,5-6-2	320	2050	54.15
-21	КП 57,5.21.4,0-6-2	370	2050	57.65

--	--	--	--	--	--	--	--	--	--	--	--	--	--	--	--	--	--	--	--	--	--	--	--	--	--	--	--	--	--	--	--	--	--	--	--	--	--	--	--	--	--	--	--	--	--	--	--	--	--	--	--	--	--	--	--	--	--	--	--	--	--	--	--	--	--	--	--	--	--	--	--	--	--	--	--	--	--	--	--	--	--	--	--	--	--	--	--	--	--	--	--	--	--	--	--	--	--	--	--	--	--	--	--	--	--	--	--	--	--	--	--	--	--	--	--	--	--	--	--	--	--	--	--	--	--	--	--	--	--	--	--	--	--	--	--	--	--	--	--	--	--	--	--	--	--	--	--	--	--	--	--	--	--	--	--	--	--	--	--	--	--	--	--	--	--	--	--	--	--	--	--	--	--	--	--	--	--	--	--	--	--	--	--	--	--	--	--	--	--	--	--	--	--	--	--	--	--	--	--	--	--	--	--	--	--	--	--	--	--	--	--	--	--	--	--	--	--	--	--	--	--	--	--	--	--	--	--	--	--	--	--	--	--	--	--	--	--	--	--	--	--	--	--	--	--	--	--	--	--	--	--	--	--	--	--	--	--	--	--	--	--	--	--	--	--	--	--	--	--	--	--	--	--	--	--	--	--	--	--	--	--	--	--	--	--	--	--	--	--	--	--	--	--	--	--	--	--	--	--	--	--	--	--	--	--	--	--	--	--	--	--	--	--	--	--	--	--	--	--	--	--	--	--	--	--	--	--	--	--	--	--	--	--	--	--	--	--	--	--	--	--	--	--	--	--	--	--	--	--	--	--	--	--	--	--	--	--	--	--	--	--	--	--	--	--	--	--	--	--	--	--	--	--	--	--	--	--	--	--	--	--	--	--	--	--	--	--	--	--	--	--	--	--	--	--	--	--	--	--	--	--	--	--	--	--	--	--	--	--	--	--	--	--	--	--	--	--	--	--	--	--	--	--	--	--	--	--	--	--	--	--	--	--	--	--	--	--	--	--	--	--	--	--	--	--	--	--	--	--	--	--	--	--	--	--	--	--	--	--	--	--	--	--	--	--	--	--	--	--	--	--	--	--	--	--	--	--	--	--	--	--	--	--	--	--	--	--	--	--	--	--	--	--	--	--	--	--	--	--	--	--	--	--	--	--	--	--	--	--	--	--	--	--	--	--	--	--	--	--	--	--	--	--	--	--	--	--	--	--	--	--	--	--	--	--	--	--	--	--	--	--	--	--	--	--	--	--	--	--	--	--	--	--	--	--	--	--	--	--	--	--	--	--	--	--	--	--	--	--	--	--	--	--	--	--	--	--	--	--	--	--	--	--	--	--	--	--	--	--	--	--	--	--	--	--	--	--	--	--	--	--	--	--	--	--	--	--	--	--	--	--	--	--	--	--	--	--	--	--	--	--	--	--	--	--	--	--	--	--	--	--	--	--	--	--	--	--	--	--	--	--	--	--	--	--	--	--	--	--	--	--	--	--	--	--	--	--	--	--	--	--	--	--	--	--	--	--	--	--	--	--	--	--	--	--	--	--	--	--	--	--	--	--	--	--	--	--	--	--	--	--	--	--	--	--	--	--	--	--	--	--	--	--	--	--	--	--	--	--	--	--	--	--	--	--	--	--	--	--	--	--	--	--	--	--	--	--	--	--	--	--	--	--	--	--	--	--	--	--	--	--	--	--	--	--	--	--	--	--	--	--	--	--	--	--	--	--	--	--	--	--	--	--	--	--	--	--	--	--	--	--	--	--	--	--	--	--	--	--	--	--	--	--	--	--	--	--	--	--	--	--	--	--	--	--	--	--	--	--	--	--	--	--	--	--	--	--	--	--	--	--	--	--	--	--	--	--	--	--	--	--	--	--	--	--	--	--	--	--	--	--	--	--	--	--	--	--	--	--	--	--	--	--	--	--	--	--	--	--	--	--	--	--	--	--	--	--	--	--	--	--	--	--	--	--	--	--	--	--	--	--	--	--	--	--	--	--	--	--	--	--	--	--	--	--	--	--	--	--	--	--	--	--	--	--	--	--	--	--	--	--	--	--	--	--	--	--	--	--	--	--	--	--	--	--	--	--	--	--	--	--	--	--	--	--	--	--	--	--	--	--	--	--	--	--	--	--	--	--	--	--	--	--	--	--	--	--	--	--	--	--	--	--	--	--	--	--	--	--	--	--	--	--	--	--	--	--	--	--	--	--	--	--	--	--	--	--	--	--	--	--	--	--	--	--	--	--	--	--	--	--	--	--	--	--	--	--	--	--	--	--	--	--	--	--	--	--	--	--	--	--	--	--	--	--	--	--	--	--	--	--	--	--	--	--	--	--	--	--	--	--	--	--	--	--	--	--	--	--	--	--	--	--	--	--	--	--	--	--	--	--	--	--	--	--	--	--	--	--	--	--	--	--	--	--	--	--	--	--	--	--	--	--	--	--	--	--	--	--	--	--	--	--	--	--	--	--	--	--	--	--	--	--	--	--	--	--	--	--	--	--	--	--	--	--	--	--	--	--	--	--	--	--	--	--	--	--	--	--	--	--	--	--	--	--	--	--	--	--	--	--	--	--	--	--	--	--	--	--	--	--	--	--	--	--	--	--	--	--	--	--	--	--	--	--	--	--	--	--	--	--	--	--	--	--	--	--	--	--	--	--	--	--	--	--	--	--	--	--	--	--	--	--	--	--	--	--	--	--	--	--	--	--	--	--	--	--	--	--	--	--	--	--	--	--	--	--	--	--	--	--	--	--	--	--	--	--	--	--	--	--	--	--	--	--	--	--	--	--	--	--	--	--	--	--	--	--	--	--	--	--	--	--	--	--	--	--	--	--	--	--	--	--	--	--	--	--	--	--	--	--	--	--	--	--	--	--	--	--	--	--	--	--	--	--	--	--	--	--	--	--	--	--	--	--	--	--	--	--	--	--	--	--	--	--	--	--	--	--	--	--	--	--	--	--	--	--	--	--	--	--	--	--	--	--	--	--	--	--	--	--	--	--	--	--	--	--	--	--	--	--	--	--	--	--	--	--	--	--	--	--	--	--	--	--	--	--	--	--	--	--	--	--	--	--	--	--	--	--	--	--	--	--	--	--	--	--	--	--	--	--	--	--	--	--	--	--	--	--	--	--	--	--	--	--	--	--	--	--	--	--	--	--	--	--	--	--	--	--	--	--	--	--	--	--	--	--	--	--	--	--	--	--	--	--	--	--	--	--	--	--	--	--	--	--	--	--	--	--	--	--	--	--	--	--	--	--	--	--	--	--	--	--	--	--	--	--	--	--	--	--	--	--	--	--	--	--	--	--	--	--	--	--	--	--	--	--	--	--	--	--	--	--	--	--	--	--	--	--	--	--	--	--	--	--	--	--	--	--	--	--	--	--	--	--	--	--	--	--	--	--	--	--	--	--	--	--	--	--	--	--	--	--	--	--	--	--	--	--	--	--	--	--	--	--	--

КиевЗНИИЭП	ТПП КОРТ	ФОРМАТ	ЗОНА	ПОЗ	ОБОЗНАЧЕНИЕ	НАИМЕНОВАНИЕ	КОП	ПРИМЕЧАНИЕ
					ДОКУМЕНТАЦИЯ	СБОРОЧНЫЙ ЧЕРТЕЖ УЗЛЫ АРМАТУРНЫЕ		
					ДЕТАЛИ	СТ. ОТД. ГОСТ 6727-80 Ф6 А-Ш L=550	43	0.12кг
					ПЕРЕМЕННЫЕ ДАННЫЕ	ДЛЯ ИСПОЛНЕНИЙ:		
						1.030.1-1.1-2 35 КП 57.6.2,5-8-2		
						СБОРОЧНЫЕ ЕДИНИЦЫ		
A4	1	1.030.1-1.1-3	21-23		КАРКАС ПЛОСКИЙ КР208		1	
A4	2	1.030.1-1.1-3	23-22		КР267		1	
A4	3	1.030.1-1.1-3	21-22		КР207		1	
A4	4	1.030.1-1.1-3	01-01		ПЕТЛЯ СТРОПОВОЧНАЯ СП2		2	
					ДЕТАЛИ	СТ. ОТД. ГОСТ 5781-82 Ф8 А-Ш L=220	2	0.09кг
						1.030.1-1.1-2 35-01 КП 57.6.3,0-8-2		
						СБОРОЧНЫЕ ЕДИНИЦЫ		
A4	1	1.030.1-1.1-3	21-25		КАРКАС ПЛОСКИЙ КР210		1	
A4	2	1.030.1-1.1-3	23-23		КР268		1	
A4	3	1.030.1-1.1-3	21-24		КР209		1	
A4	4	1.030.1-1.1-3	01-02		ПЕТЛЯ СТРОПОВОЧНАЯ СП3		2	
					ДЕТАЛИ	СТ. ОТД. ГОСТ 5781-82 Ф8 А-Ш L=270	2	0.11кг
					1.030.1-1.1-2 35			
НАЧ ОТД	БОРИСЕНКО				КАРКАС ПРОСТРАНСТВ. КП 57.6, КП 57,5.6			
И КОНТР	МАЛАЧЕВСКИЙ							
ГЛ СПЕЦ	КОВАЛЬЧУК							
ПРОВЕРИЛ	КОТОВА							
					СТАДИЯ	ЛИСТ	ЛИСТОВ	
					Р	1	3	
					ГОСГРАЖДАНСТРОИ КиевЗНИИЭП			

СКАЛА	ОПЕРАТОР	ТПП КОРТ	ФОРМАТ	ЗОНА	ПОЗ	ОБОЗНАЧЕНИЕ	НАИМЕНОВАНИЕ	КОП	ПРИМЕЧАНИЕ
						1.030.1-1.1-2 35-02 КП 57.6.3,5-8-2	СБОРОЧНЫЕ ЕДИНИЦЫ		
							КАРКАС ПЛОСКИЙ КР212 КР269 КР211	1 1 1	
							ПЕТЛЯ СТРОПОВОЧНАЯ СП3	2	
							ДЕТАЛИ		
							СТ. ОТД. ГОСТ 5781-82 Ф8 А-Ш L=320	2	0.13кг
							1.030.1-1.1-2 35-03 КП 57.6.4,0-8-2		
							СБОРОЧНЫЕ ЕДИНИЦЫ		
							КАРКАС ПЛОСКИЙ КР214 КР270 КР213	1 1 1	
							ПЕТЛЯ СТРОПОВОЧНАЯ СП4	2	
							ДЕТАЛИ		
							СТ. ОТД. ГОСТ 5781-82 Ф8 А-Ш L=370	2	0.15кг
							1.030.1-1.1-2 35-04 КП 57,5.6.2,5-8-2		
							СБОРОЧНЫЕ ЕДИНИЦЫ		
							КАРКАС ПЛОСКИЙ КР238 КР271 КР237	1 1 1	
							ПЕТЛЯ СТРОПОВОЧНАЯ СП2	2	
							ДЕТАЛИ		
							СТ. ОТД. ГОСТ 5781-82 Ф8 А-Ш L=220	2	0.09кг
							1.030.1-1.1-2 35-05 КП 57,5.6.3,0-8-2		
							СБОРОЧНЫЕ ЕДИНИЦЫ		
							1.030.1-1.1-2 35		2

ФОРМ/	ЗОНА	ПОЗ	ОБОЗНАЧЕНИЕ	НАИМЕНОВАНИЕ	КОЛ	ПРИМЕЧАНИЕ
А4	1	1.030.1-1.1-3	22-25	КАРКАС ПЛОСКИЙ КР240	1	
А4	2	1.030.1-1.1-3	23-27	КР272	1	
А4	3	1.030.1-1.1-3	22-24	КР239	1	
А4	4	1.030.1-1.1-3	01-02	ПЕТЛЯ СТРОПОВОЧНАЯ СПЗ	2	
				ДЕТАЛИ		
ВЧ	6	8.013.270	А1	СТ. ОТД. ГОСТ 5781-82 Ф8 А-III L=270	2	0.11кг
				1.030.1-1.1-2 35-06 КП 57,5.6.3,5-8-2		
				СБОРОЧНЫЕ ЕДИНИЦЫ		
А4	1	1.030.1-1.1-3	22-27	КАРКАС ПЛОСКИЙ КР242	1	
А4	2	1.030.1-1.1-3	23-28	КР273	1	
А4	3	1.030.1-1.1-3	22-26	КР241	1	
А4	4	1.030.1-1.1-3	01-02	ПЕТЛЯ СТРОПОВОЧНАЯ СПЗ	2	
				ДЕТАЛИ		
ВЧ	6	8.013.320		СТ. ОТД. ГОСТ 5781-82 Ф8 А-III L=320	2	0.13кг
				1.030.1-1.1-2 35-07 КП 57,5.6.4,0-8-2		
				СБОРОЧНЫЕ ЕДИНИЦЫ		
А4	1	1.030.1-1.1-3	22-29	КАРКАС ПЛОСКИЙ КР244	1	
А4	2	1.030.1-1.1-3	23-29	КР274	1	
А4	3	1.030.1-1.1-3	22-28	КР243	1	
А4	4	1.030.1-1.1-3	01-03	ПЕТЛЯ СТРОПОВОЧНАЯ СП4	2	
				ДЕТАЛИ		
ВЧ	6	10.013.370		СТ. ОТД. ГОСТ 5781-82 Ф10 А-III L=370	2	0.23кг
						ЛИСТ
						3

1.030.1-1.1-2 35

ФОРМ/	ЗОНА	ПОЗ	ОБОЗНАЧЕНИЕ	НАИМЕНОВАНИЕ	КОЛ	ПРИМЕЧАНИЕ
А4	1	1.030.1-1.1-3	22-25	КАРКАС ПЛОСКИЙ КР240	1	
А4	2	1.030.1-1.1-3	23-27	КР272	1	
А4	3	1.030.1-1.1-3	22-24	КР239	1	
А4	4	1.030.1-1.1-3	01-02	ПЕТЛЯ СТРОПОВОЧНАЯ СПЗ	2	
				ДЕТАЛИ		
ВЧ	6	8.013.270	А1	СТ. ОТД. ГОСТ 5781-82 Ф8 А-III L=270	2	0.11кг
				1.030.1-1.1-2 35-06 КП 57,5.6.3,5-8-2		
				СБОРОЧНЫЕ ЕДИНИЦЫ		
А4	1	1.030.1-1.1-3	22-27	КАРКАС ПЛОСКИЙ КР242	1	
А4	2	1.030.1-1.1-3	23-28	КР273	1	
А4	3	1.030.1-1.1-3	22-26	КР241	1	
А4	4	1.030.1-1.1-3	01-02	ПЕТЛЯ СТРОПОВОЧНАЯ СПЗ	2	
				ДЕТАЛИ		
ВЧ	6	8.013.320		СТ. ОТД. ГОСТ 5781-82 Ф8 А-III L=320	2	0.13кг
				1.030.1-1.1-2 35-07 КП 57,5.6.4,0-8-2		
				СБОРОЧНЫЕ ЕДИНИЦЫ		
А4	1	1.030.1-1.1-3	22-29	КАРКАС ПЛОСКИЙ КР244	1	
А4	2	1.030.1-1.1-3	23-29	КР274	1	
А4	3	1.030.1-1.1-3	22-28	КР243	1	
А4	4	1.030.1-1.1-3	01-03	ПЕТЛЯ СТРОПОВОЧНАЯ СП4	2	
				ДЕТАЛИ		
ВЧ	6	10.013.370		СТ. ОТД. ГОСТ 5781-82 Ф10 А-III L=370	2	0.23кг
						ЛИСТ
						3

ИНВ № ПОДП

ПОДПИСЬ И ДАТА

ВЗАМ ИНВ №

ЭПВЦ
ОПЕРАТОР
ТЛП КОРТ
Киев ЗНИИЭП

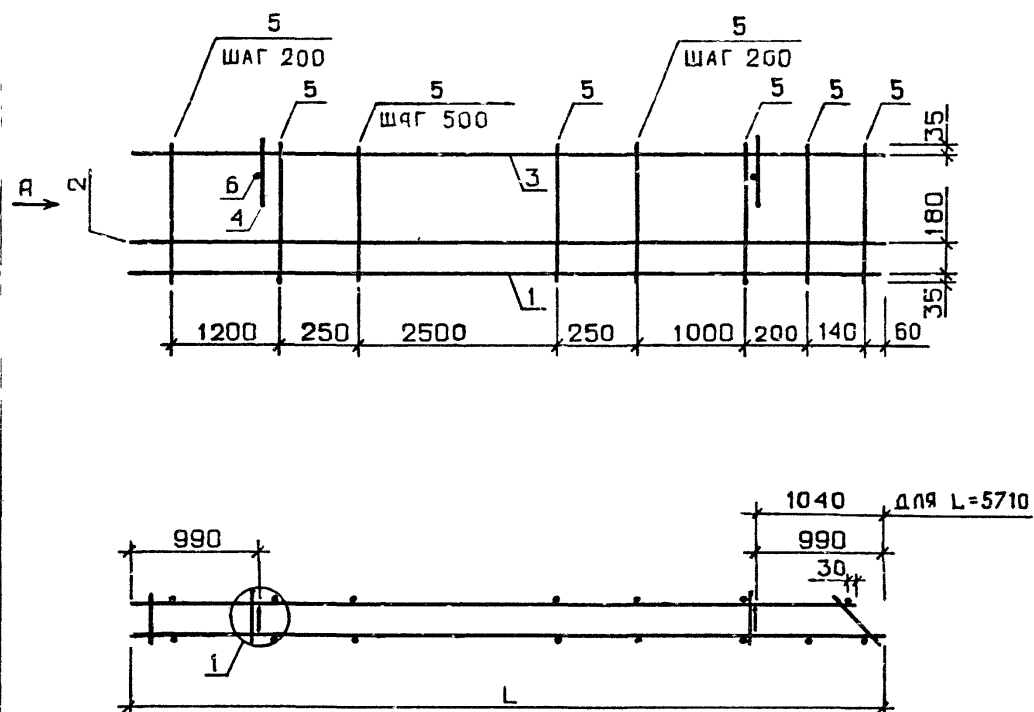

ВИД А

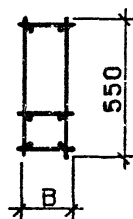

УЗЕЛ 1 СМ. 1.030.1-1.1-2 0001, ЛИСТ 1

ОБОЗНАЧЕНИЕ	МАРКА	L, мм	B, мм	МАССА, кг
1.030.1-1.1-2 35	КП 57.6.2,5-8-2	5660	220	73.46
-01	КП 57.6.3,0-8-2	5660	270	59.67
-02	КП 57.6.3,5-8-2	5660	320	59.89
-03	КП 57.6.4,0-8-2	5660	370	59.45
-04	КП 57,5.6.2,5-8-2	5710	220	74.06
-05	КП 57,5.6.3,0-8-2	5710	270	60.15
-06	КП 57,5.6.3,5-8-2	5710	320	60.37
-07	КП 57,5.6.4,0-8-2	5710	370	60.84

						1.030.1-1.1-2 35СБ		
						КАРКАС ПРОСТРАНСТВ. КП 57.6, КП 57,5.6 СБОРочный ЧЕРТЕЖ		
						СТАДИЯ	МАССА	МАСШТАБ
						Р	СМ ТАБЛ	
НАЧ ОТД	БОРИСЕНКО					ЛИСТ		ЛИСТОВ 1
И КОНТР	МАЛАЧЕВСКИЙ					ГОСГРАЖДАНСТРОЙ		
ГЛ СПЕЦ	КОБАЛЬЧУК					КиевЗНИИЭП		
ПРОВЕРИЛ	КОТОВА							
РАЗРАБ	КОПЧУК							

ФОРМАТ			ЗОНА	ПОЗ	ОБОЗНАЧЕНИЕ	НАИМЕНОВАНИЕ	КОЛ	ПРИМЕЧАНИЕ	
						ДОКУМЕНТАЦИЯ			
А3					1.030.1-1.1-2 36СВ	СВОРОЧНЫЙ ЧЕРТЕЖ			
А3					1.030.1-1.1-2 00Д1	УЗЛЫ АРМАТУРНЫЕ			
						СВОРОЧНЫЕ ЕДИНИЦЫ			
А4					2	1 030.1-1.1-3 01	ПЕТЛЯ СТРОПОВОЧНАЯ СП1	1	
						ПЕРЕМЕННЫЕ ДАННЫЕ			
						ДЛЯ ИСПОЛНЕНИЙ			
						1 030.1-1.1-2 36			
						КП 3.12.2,5			
						СВОРОЧНЫЕ ЕДИНИЦЫ			
А4					1	1.030.1-1.1-3. 24-01	КАРКАС ПЛОСКИЙ КР276	2	
						ДЕТАЛИ			
ВЧ					3	4.041.260	СТ. ОТД. ГОСТ 6727-80 Ф4 ВР-I L=260	8	
						0 02КГ			
						1 030.1-1.1-2 36-01			
						КП 3.12.3,0			
						СВОРОЧНЫЕ ЕДИНИЦЫ			
А4					1	1.030.1-1.1-3 24-02	КАРКАС ПЛОСКИЙ КР277	2	
						ДЕТАЛИ			
ВЧ					3	4.041.260	СТ. ОТД. ГОСТ 6727-80 Ф4 ВР-I L=260	8	
						0.02КГ			
						1.030.1-1.1-2 36-02			
						КП 3.12.3,5			
						СВОРОЧНЫЕ ЕДИНИЦЫ			
А4					1	1.030.1-1.1-3 24-03	КАРКАС ПЛОСКИЙ КР278	2	
						ДЕТАЛИ			
						1.030.1-1.1-2 36			
НАЧ ОТД					Барисенко	Лили	СТАДИЯ	ЛИСТ	ЛИСТОВ
Н КОНТР					Малачев	Лили	Р	1	5
ГЛ СПЕЦ					Козальчук	Лили	ГОСГРАЖДАНСТРОИ		
ПРОВЕРИЛ					К. С. С.	Лили	КиевЗНИИЭП		

КАРКАС ПРОСТРАНСТВЕННЫЙ
КП 3.12, КП 3.15,
КП 3.18, КП 3.21

16

СКЛАД		ФОРМА	ЗОНА	ПОЗ	ОБОЗНАЧЕНИЕ	НАИМЕНОВАНИЕ	КОП	ПРИМЕЧАНИЕ
ОПЕРАТОР	ТЛП КОРТ							
ЭПВЦ Киев знийнзп	ВЧ	3	4.041.260	СТ. ОТД. ГОСТ 6727-80 Ф4 ВР-I L=260	8	0.02КГ		
				1.030.1-1.1-2 36-03 КП 3.12.4,0				
				СВОРОЧНЫЕ ЕДИНИЦЫ				
	А4	1	1.030.1-1.1-3 24-04	КАРКАС ПЛОСКИЙ КР279	2			
				ДЕТАЛИ				
	ВЧ	3	4.041.260	СТ. ОТД. ГОСТ 6727-80 Ф4 ВР-I L=260	8	0.02КГ		
				1.030.1-1.1-2 36-04 КП 3.15.2,5				
				СВОРОЧНЫЕ ЕДИНИЦЫ				
	А4	1	1.030.1-1.1-3 24-08	КАРКАС ПЛОСКИЙ КР283	2			
				ДЕТАЛИ				
ЭПВЦ Киев знийнзп	ВЧ	3	4.041.260	СТ. ОТД. ГОСТ 6727-80 Ф4 ВР-I L=260	10	0.02КГ		
				1.030.1-1.1-2 36-05 КП 3.15.3,0				
				СВОРОЧНЫЕ ЕДИНИЦЫ				
	А4	1	1.030.1-1.1-3 24-09	КАРКАС ПЛОСКИЙ КР284	2			
				ДЕТАЛИ				
	ВЧ	3	4.041.260	СТ. ОТД. ГОСТ 6727-80 Ф4 ВР-I L=260	10	0.02КГ		
				1.030.1-1.1-2 36-06 КП 3.15.3,5				
				СВОРОЧНЫЕ ЕДИНИЦЫ				
	А4	1	1.030.1-1.1-3 24-10	КАРКАС ПЛОСКИЙ КР285	2			
				ДЕТАЛИ				
ЭПВЦ Киев знийнзп	ВЧ	3	4.041.260	СТ. ОТД. ГОСТ 6727-80 Ф4 ВР-I L=260	10	0.02КГ		
				1.030.1-1.1-2 36-06 КП 3.15.3,5				
				СВОРОЧНЫЕ ЕДИНИЦЫ				
	А4	1	1.030.1-1.1-3 24-10	КАРКАС ПЛОСКИЙ КР285	2			
				ДЕТАЛИ				
	ВЧ	3	4.041.260	СТ. ОТД. ГОСТ 6727-80 Ф4 ВР-I L=260	10	0.02КГ		
				1.030.1-1.1-2 36-06 КП 3.15.3,5				
				СВОРОЧНЫЕ ЕДИНИЦЫ				
	А4	1	1.030.1-1.1-3 24-10	КАРКАС ПЛОСКИЙ КР285	2			
				ДЕТАЛИ				
ЭПВЦ Киев знийнзп	ВЧ	3	4.041.260	СТ. ОТД. ГОСТ 6727-80 Ф4 ВР-I L=260	10	0.02КГ		
				1.030.1-1.1-2 36-06 КП 3.15.3,5				
				СВОРОЧНЫЕ ЕДИНИЦЫ				
	А4	1	1.030.1-1.1-3 24-10	КАРКАС ПЛОСКИЙ КР285	2			
				ДЕТАЛИ				
	ВЧ	3	4.041.260	СТ. ОТД. ГОСТ 6727-80 Ф4 ВР-I L=260	10	0.02КГ		
				1.030.1-1.1-2 36-06 КП 3.15.3,5				
				СВОРОЧНЫЕ ЕДИНИЦЫ				
	А4	1	1.030.1-1.1-3 24-10	КАРКАС ПЛОСКИЙ КР285	2			
				ДЕТАЛИ				
ЭПВЦ Киев знийнзп	ВЧ	3	4.041.260	СТ. ОТД. ГОСТ 6727-80 Ф4 ВР-I L=260	10	0.02КГ		
				1.030.1-1.1-2 36-06 КП 3.15.3,5				
				СВОРОЧНЫЕ ЕДИНИЦЫ				
	А4	1	1.030.1-1.1-3 24-10	КАРКАС ПЛОСКИЙ КР285	2			
				ДЕТАЛИ				
	ВЧ	3	4.041.260	СТ. ОТД. ГОСТ 6727-80 Ф4 ВР-I L=260	10	0.02КГ		
				1.030.1-1.1-2 36-06 КП 3.15.3,5				
				СВОРОЧНЫЕ ЕДИНИЦЫ				
	А4	1	1.030.1-1.1-3 24-10	КАРКАС ПЛОСКИЙ КР285	2			
				ДЕТАЛИ				
ЭПВЦ Киев знийнзп	ВЧ	3	4.041.260	СТ. ОТД. ГОСТ 6727-80 Ф4 ВР-I L=260	10	0.02КГ		
				1.030.1-1.1-2 36-06 КП 3.15.3,5				
				СВОРОЧНЫЕ ЕДИНИЦЫ				
	А4	1	1.030.1-1.1-3 24-10	КАРКАС ПЛОСКИЙ КР285	2			
				ДЕТАЛИ				
	ВЧ	3	4.041.260	СТ. ОТД. ГОСТ 6727-80 Ф4 ВР-I L=260	10	0.02КГ		
				1.030.1-1.1-2 36-06 КП 3.15.3,5				
				СВОРОЧНЫЕ ЕДИНИЦЫ				
	А4	1	1.030.1-1.1-3 24-10	КАРКАС ПЛОСКИЙ КР285	2			
				ДЕТАЛИ				
ЭПВЦ Киев знийнзп	ВЧ	3	4.041.260	СТ. ОТД. ГОСТ 6727-80 Ф4 ВР-I L=260	10	0.02КГ		
				1.030.1-1.1-2 36-06 КП 3.15.3,5				
				СВОРОЧНЫЕ ЕДИНИЦЫ				
	А4	1	1.030.1-1.1-3 24-10	КАРКАС ПЛОСКИЙ КР285	2			
				ДЕТАЛИ				
	ВЧ	3	4.041.260	СТ. ОТД. ГОСТ 6727-80 Ф4 ВР-I L=260	10	0.02КГ		
				1.030.1-1.1-2 36-06 КП 3.15.3,5				
				СВОРОЧНЫЕ ЕДИНИЦЫ				
	А4	1	1.030.1-1.1-3 24-10	КАРКАС ПЛОСКИЙ КР285	2			
				ДЕТАЛИ				
ЭПВЦ Киев знийнзп	ВЧ	3	4.041.260	СТ. ОТД. ГОСТ 6727-80 Ф4 ВР-I L=260	10	0.02КГ		
				1.030.1-1.1-2 36-06 КП 3.15.3,5				
				СВОРОЧНЫЕ ЕДИНИЦЫ				
	А4	1	1.030.1-1.1-3 24-10	КАРКАС ПЛОСКИЙ КР285	2			
				ДЕТАЛИ				
	ВЧ	3	4.041.260	СТ. ОТД. ГОСТ 6727-80 Ф4 ВР-I L=260	10	0.02КГ		
				1.030.1-1.1-2 36-06 КП 3.15.3,5				
				СВОРОЧНЫЕ ЕДИНИЦЫ				
	А4	1	1.030.1-1.1-3 24-10	КАРКАС ПЛОСКИЙ КР285	2			
				ДЕТАЛИ				
ЭПВЦ Киев знийнзп	ВЧ	3	4.041.260	СТ. ОТД. ГОСТ 6727-80 Ф4 ВР-I L=260	10	0.02КГ		
				1.030.1-1.1-2 36-06 КП 3.15.3,5				
				СВОРОЧНЫЕ ЕДИНИЦЫ				
	А4	1	1.030.1-1.1-3 24-10	КАРКАС ПЛОСКИЙ КР285	2			
				ДЕТАЛИ				
	ВЧ	3	4.041.260	СТ. ОТД. ГОСТ 6727-80 Ф4 ВР-I L=260	10	0.02КГ		
				1.030.1-1.1-2 36-06 КП 3.15.3,5				
				СВОРОЧНЫЕ ЕДИНИЦЫ				
	А4	1	1.030.1-1.1-3 24-10	КАРКАС ПЛОСКИЙ КР285	2			
				ДЕТАЛИ				
ЭПВЦ Киев знийнзп	ВЧ	3	4.041.260	СТ. ОТД. ГОСТ 6727-80 Ф4 ВР-I L=260	10	0.02КГ		
				1.030.1-1.1-2 36-06 КП 3.15.3,5				
				СВОРОЧНЫЕ ЕДИНИЦЫ				
	А4	1	1.030.1-1.1-3 24-10	КАРКАС ПЛОСКИЙ КР285	2			
				ДЕТАЛИ				
	ВЧ	3	4.041.260	СТ. ОТД. ГОСТ 6727-80 Ф4 ВР-I L=260	10	0.02КГ		
				1.030.1-1.1-2 36-06 КП 3.15.3,5				
				СВОРОЧНЫЕ ЕДИНИЦЫ				
	А4	1	1.030.1-1.1-3 24-10	КАРКАС ПЛОСКИЙ КР285	2			
				ДЕТАЛИ				
ЭПВЦ Киев знийнзп	ВЧ	3	4.041.260	СТ. ОТД. ГОСТ 6727-80 Ф4 ВР-I L=260	10	0.02КГ		
				1.030.1-1.1-2 36-06 КП 3.15.3,5				
				СВОРОЧНЫЕ ЕДИНИЦЫ				
	А4	1	1.030.1-1.1-3 24-10	КАРКАС ПЛОСКИЙ КР285	2			
				ДЕТАЛИ				
	ВЧ	3	4.041.260	СТ. ОТД. ГОСТ 6727-80 Ф4 ВР-I L=260	10	0.02КГ		
				1.030.1-1.1-2 36-06 КП 3.15.3,5				
				СВОРОЧНЫЕ ЕДИНИЦЫ				
	А4	1	1.030.1-1.1-3 24-10	КАРКАС ПЛОСКИЙ КР285	2			
				ДЕТАЛИ				
ЭПВЦ Киев знийнзп	ВЧ	3	4.041.260	СТ. ОТД. ГОСТ 6727-80 Ф4 ВР-I L=260	10	0.02КГ		
				1.030.1-1.1-2 36-06 КП 3.15.3,5				
				СВОРОЧНЫЕ ЕДИНИЦЫ				
	А4	1	1.030.1-1.1-3 24-10	КАРКАС ПЛОСКИЙ КР285	2			
				ДЕТАЛИ				
	ВЧ	3	4.041.260	СТ. ОТД. ГОСТ 6727-80 Ф4 ВР-I L=260	10	0.02КГ		
				1.030.1-1.1-2 36-06 КП 3.15.3,5				
				СВОРОЧНЫЕ ЕДИНИЦЫ				
	А4	1	1.030.1-1.1-3 24-10	КАРКАС ПЛОСКИЙ КР285	2			
				ДЕТАЛИ				
ЭПВЦ Киев знийнзп	ВЧ	3	4.041.260	СТ. ОТД. ГОСТ 6727-80 Ф4 ВР-I L=260	10	0.02КГ		
				1.030.1-1.1-2 36-06 КП 3.15.3,5				
				СВОРОЧНЫЕ ЕДИНИЦЫ				
	А4	1	1.030.1-1.1-3 24-10	КАРКАС ПЛОСКИЙ КР285	2			
				ДЕТАЛИ				
	ВЧ	3	4.041.260	СТ. ОТД. ГОСТ 6727-80 Ф4 ВР-I L=260	10	0.02КГ		
				1.030.1-1.1-2 36-06 КП 3.15.3,5				
				СВОРОЧНЫЕ ЕДИНИЦЫ				
	А4	1	1.030.1-1.1-3 24-10	КАРКАС ПЛОСКИЙ КР285	2			
				ДЕТАЛИ				
ЭПВЦ Киев знийнзп	ВЧ	3	4.041.260	СТ. ОТД. ГОСТ 6727-80 Ф4 ВР-I L=260	10	0.02КГ		
				1.030.1-1.1-2 36-06 КП 3.15.3,5				
				СВОРОЧНЫЕ ЕДИНИЦЫ				
	А4	1	1.030.1-1.1-3 24-10	КАРКАС ПЛОСКИЙ КР285	2			
				ДЕТАЛИ				
	ВЧ	3	4.041.260	СТ. ОТД. ГОСТ 6727-80 Ф4 ВР-I L=260	10	0.02КГ		
				1.030.1-1.1-2 36-06 КП 3.15.3,5				
				СВОРОЧНЫЕ ЕДИНИЦЫ				
	А4	1	1.030.1-1.1-3 24-10	КАРКАС ПЛОСКИЙ КР285	2			
				ДЕТАЛИ				
ЭПВЦ Киев знийнзп	ВЧ	3	4.041.260	СТ. ОТД. ГОСТ 6727-80 Ф4 ВР-I L=260	10	0.02КГ		
				1.030.1-1.1-2 36-06 КП 3.15.3,5				
				СВОРОЧНЫЕ ЕДИНИЦЫ				
	А4	1	1.030.1-1.1-3 24-10	КАРКАС ПЛОСКИЙ КР285	2			
				ДЕТАЛИ				
	ВЧ	3	4.041.260	СТ. ОТД. ГОСТ 6727-80 Ф4 ВР-I L=260	10	0.02КГ		
				1.030.1-1.1-2 36-06 КП 3.15.3,5				
				СВОРОЧНЫЕ ЕДИНИЦЫ				
	А4	1	1.030.1-1.1-3 24-10	КАРКАС ПЛОСКИЙ КР285	2			
				ДЕТАЛИ				
ЭПВЦ Киев знийнзп	ВЧ	3	4.041.260	СТ. ОТД. ГОСТ 6727-80 Ф4 ВР-I L=260	10	0.02КГ		
				1.030.1-1.1-2 36-06 КП 3.15.3,5				
				СВОРОЧНЫЕ ЕДИНИЦЫ				
	А4	1	1.030.1-1.1-3 24-10	КАРКАС ПЛОСКИЙ КР285	2			
				ДЕТАЛИ				
	ВЧ	3	4.041.260	СТ. ОТД. ГОСТ 6727-80 Ф4 ВР-I L=260	10	0.02КГ		
				1.030.1-1.1-2 36-06 КП 3.15.3,5				
				СВОРОЧНЫЕ ЕДИНИЦЫ				
	А4	1	1.030.1-1.1-3 24-10	КАРКАС ПЛОСКИЙ КР285	2			
				ДЕТАЛИ				
ЭПВЦ Киев знийнзп	ВЧ	3	4.041.260	СТ. ОТД. ГОСТ 6727-80 Ф4 ВР-I L=260	10	0.02КГ		
				1.030.1-1.1-2 36-06 КП 3.15.3,5				
				СВОРОЧНЫЕ ЕДИНИЦЫ				
	А4	1	1.030.1-1.1-3 24-10	КАРКАС ПЛОСКИЙ КР285	2			
				ДЕТАЛИ				
	ВЧ	3	4.041.260	СТ. ОТД. ГОСТ 6727-80 Ф4 ВР-I L=260	10	0.02КГ		
				1.030.1-1.1-2 36-06 КП 3.15.3,5				
				СВОРОЧНЫЕ ЕДИНИЦЫ				
	А4	1	1.030.1-1.1-3 24-10	КАРКАС ПЛОСКИЙ КР285	2			
				ДЕТАЛИ				
ЭПВЦ Киев знийнзп	ВЧ	3	4.041.260	СТ. ОТД. ГОСТ 6727-80 Ф4 ВР-I L=260	10	0.02КГ		
				1.030.1-1.1-2 36-06 КП 3.15.3,5				
				СВОРОЧНЫЕ ЕДИНИЦЫ				
	А4	1	1.030.1-1.1-3 24-10	КАРКАС ПЛОСКИЙ КР285	2			
				ДЕТАЛИ				
	ВЧ	3	4.041.260	СТ. ОТД. ГОСТ 6727-80 Ф4 ВР-I L=260	10	0.02КГ		
				1.030.1-1.1-2 36-06 КП 3.15.3,5				
				СВОРОЧНЫЕ ЕДИНИЦЫ				
	А4	1	1.030.1-1.1-3 24-10	КАРКАС ПЛОСКИЙ КР285	2			
				ДЕТАЛИ				
ЭПВЦ Киев знийнзп	ВЧ	3	4.041.260	СТ. ОТД. ГОСТ 6727-80 Ф4 ВР-I L=260	10	0.02КГ		
				1.030.1-1.1-2 36-06 КП 3.15.3,5				
				СВОРОЧНЫЕ ЕДИНИЦЫ				
	А4	1	1.030.1-1.1-3 24-10	КАРКАС ПЛОСКИЙ КР285	2			
				ДЕТАЛИ				
	ВЧ	3	4.041.260	СТ. ОТД. ГОСТ 6727-80 Ф4 ВР-I L=260	10	0.02КГ		
				1.030.1-1.1-2 36-06 КП 3.15.3,5				
				СВОРОЧНЫЕ ЕДИНИЦЫ				
	А4	1	1.030.1-1.1-3 24-10	КАРКАС ПЛОСКИЙ КР285	2			
				ДЕТАЛИ				
ЭПВЦ Киев знийнзп	ВЧ	3	4.041.260	СТ. ОТД. ГОСТ 6727-80 Ф4 ВР-I L=260	10	0.02КГ		
				1.030.1-1.1-2 36-06 КП 3.15.3,5				
				СВОРОЧНЫЕ ЕДИНИЦЫ				
	А4	1	1.030.1-1.1-3 24-10	КАРКАС ПЛОСКИЙ КР285	2			
				ДЕТАЛИ				
	ВЧ	3	4.041.260	СТ. ОТД. ГОСТ 6727-80 Ф4 ВР-I L=260	10	0.02КГ		
				1.030.1-1.1-2 36-06 КП 3.15.3,5				
				СВОРОЧНЫЕ ЕДИНИЦЫ				
	А4	1	1.030.1-1.1-3 24-10	КАРКАС ПЛОСКИЙ КР285	2			
				ДЕТАЛИ				
ЭПВЦ Киев знийнзп	ВЧ	3	4.041.260	СТ. ОТД. ГОСТ 6727-80 Ф4 ВР-I L=260	10	0.02КГ		
				1.030.1-1.1-2 36-06 КП 3.15.3,5				
				СВОРОЧНЫЕ ЕДИНИЦЫ				
	А4	1	1.030.1-1.1-3 24-10	КАРКАС ПЛОСКИЙ КР285	2			
				ДЕТАЛИ				
	ВЧ	3	4.041.260	СТ. ОТД. ГОСТ 6727-80 Ф4 ВР-I L=260	10	0.02КГ		
				1.030.1-1.1-2 36-06 КП 3.15.3,5				
				СВОРОЧНЫЕ ЕДИНИЦЫ				
	А4	1	1.030.1-1.1-3 24-10	КАРКАС ПЛОСКИЙ КР285	2			

ЭПВЦ Киев ЗНИИЭП	ФОРМАТ	ЗОНА	ПОЗ	ОБОЗНАЧЕНИЕ	НАИМЕНОВАНИЕ	КОЛ	ПРИМЕ ЧАНИЕ
					1.030.1-1.1-2 36-07 КП 3.15.4,0		
					СВОРОЧНЫЕ ЕДИНИЦЫ		
A4	1	1.030.1-1.1-3 24-11			КАРКАС ПЛОСКИЙ КР286	2	
					ДЕТАЛИ		
ВЧ	3	4.041.260			СТ. ОТД. ГОСТ 6727-80 Ф4 ВР-I L=250	10	0.02КГ
					1.030.1-1.1-2 36-08 КП 3.18.2,5		
					СВОРОЧНЫЕ ЕДИНИЦЫ		
A4	1	1.030.1-1.1-3 24-16			КАРКАС ПЛОСКИЙ КР291	2	
					ДЕТАЛИ		
ВЧ	3	4.041.260			СТ. ОТД. ГОСТ 6727-80 Ф4 ВР-I L=260	12	0.02КГ
					1.030.1-1.1-2 36-09 КП 3.18.3,0		
					СВОРОЧНЫЕ ЕДИНИЦЫ		
A4	1	1.030.1-1.1-3 24-17			КАРКАС ПЛОСКИЙ КР292	2	
					ДЕТАЛИ		
ВЧ	3	4.041.260			СТ. ОТД. ГОСТ 6727-80 Ф4 ВР-I L=260	12	0.02КГ
					1.030.1-1.1-2 36-10 КП 3.18.3,5		
					СВОРОЧНЫЕ ЕДИНИЦЫ		
A4	1	1.030.1-1.1-3 24-18			КАРКАС ПЛОСКИЙ КР293	2	
					ДЕТАЛИ		
ВЧ	3	4.041.260			СТ. ОТД. ГОСТ 6727-80 Ф4 ВР-I L=260	12	0.02КГ
					1.030.1-1.1-2 36-11 КП 3.18.4,0		
1.030.1-1.1-2 36						ЛИСТ	3

ЭПВЦ Киев ЗНИИЭП	ФОРМАТ	ЗОНА	ПОЗ	ОБОЗНАЧЕНИЕ	НАИМЕНОВАНИЕ	КОЛ	ПРИМЕ ЧАНИЕ
					СВОРОЧНЫЕ ЕДИНИЦЫ		
A4	1	1.030.1-1.1-3 24-19			КАРКАС ПЛОСКИЙ КР294	2	
					ДЕТАЛИ		
ВЧ	3	4.041.260			СТ. ОТД. ГОСТ 6727-80 Ф4 ВР-I L=260	12	0.02КГ
					1.030.1-1.1-2 36-12 КП 3.21.2,5		
					СВОРОЧНЫЕ ЕДИНИЦЫ		
A4	1	1.030.1-1.1-3 24-23			КАРКАС ПЛОСКИЙ КР298	2	
					ДЕТАЛИ		
ВЧ	3	4.041.260			СТ. ОТД. ГОСТ 6727-80 Ф4 ВР-I L=260	14	0.02КГ
					1.030.1-1.1-2 36-13 КП 3.21.3,0		
					СВОРОЧНЫЕ ЕДИНИЦЫ		
A4	1	1.030.1-1.1-3 24-24			КАРКАС ПЛОСКИЙ КР299	2	
					ДЕТАЛИ		
ВЧ	3	4.041.260			СТ. ОТД. ГОСТ 6727-80 Ф4 ВР-I L=260	14	0.02КГ
					1.030.1-1.1-2 36-14 КП 3.21.3,5		
					СВОРОЧНЫЕ ЕДИНИЦЫ		
A4	1	1.030.1-1.1-3 24-25			КАРКАС ПЛОСКИЙ КР300	2	
					ДЕТАЛИ		
ВЧ	3	4.041.260			СТ. ОТД. ГОСТ 6727-80 Ф4 ВР-I L=260	14	0.02КГ
					1.030.1-1.1-2 36-15 КП 3.21.4,0		
					СВОРОЧНЫЕ ЕДИНИЦЫ		
A4	1	1.030.1-1.1-3 24-26			КАРКАС ПЛОСКИЙ КР301	2	
1.030.1-1.1-2 36						ЛИСТ	4

ФОРМАТ ЗОНА ПОЗ ОБОЗНАЧЕНИЕ НАИМЕНОВАНИЕ КОЛ ПРИМЕ ЧАНИЕ	ВЧ	3	4.041.260	ДЕТАЛИ СТ. ОТД. ГОСТ 6727-80 Ф4 ВР-I L=260	14	0.02КГ
	1.030.1-1.1-2 36					

[illegible]

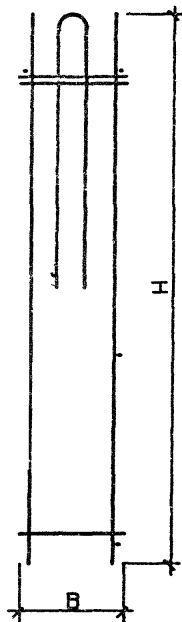
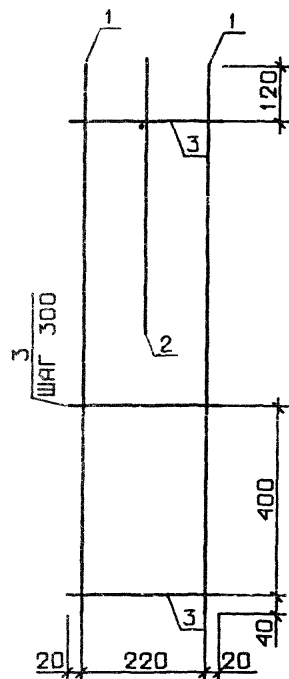

ОБОЗНАЧЕНИЕ	МАРКА	Н, ММ	В ММ	МАССА, КГ
1.030.1-1.1-2 36	КП 3.12.2,5	1160	220	1.31
-01	КП 3.12.3,0	1160	270	1.34
-02	КП 3.12.3,5	1160	320	1.38
-03	КП 3.12.4,0	1160	370	1.41
-04	КП 3.15.2,5	1460	220	1.54
-05	КП 3.15.3,0	1460	270	1.58
-06	КП 3.15.3,5	1460	320	1.63
-07	КП 3.15.4,0	1460	370	1.67
-08	КП 3.18.2,5	1760	220	1.77
-09	КП 3.18.3,0	1760	270	1.82
-10	КП 3.18.3,5	1760	320	1.87
-11	КП 3.18.4,0	1760	370	1.93
-12	КП 3.21.2,5	2060	220	2.00
-13	КП 3.21.3,0	2060	270	2.06
-14	КП 3.21.3,5	2060	320	2.12
-15	КП 3.21.4,0	2060	370	2.18

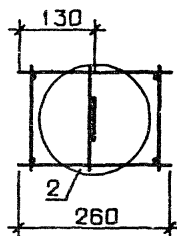

УЗЕЛ 2 СМ. 1.030.1-1.1-2 001, ЛИСТ 1

				1.030.1-1.1-2 36СБ		
				КАРКАС ПРОСТРАНСТВ		
				КП 3.12, КП 3.15,		
				КП 3.18, КП 3.21		
				СБОРОЧНЫЙ ЧЕРТЕЖ		
НАЧ ОТД	Борисенко	Зем		СТАДИЯ	МАССА	МАСШТАБ
Н КОНТР	Маячевск	М.М.		P	СМ	
П СПЕЦ	Ковальчук	Андр		ТАБЛ		
ПРОВЕРИЛ	Котова	Мих		ЛИСТ	ЛИСТОВ 1	
ОДЗДАС	Рисин	С.И.		ГОСГРАЖДАНСТРОЙ		
				Киев ЗНИИЭП		

ОБОЗНАЧЕНИЕ			НАИМЕНОВАНИЕ		КОЛ	ПРИМЕЧАНИЕ
			ДОКУМЕНТАЦИЯ			
A3		1.030.1-1.1-2 37СВ	СБОРОЧНЫЙ ЧЕРТЕЖ			
A3		1.030.1-1.1-2 00Д1	УЗЛЫ АРМАТУРНЫЕ			
ПЕРЕМЕННЫЕ ДАННЫЕ			ДЛЯ ИСПОЛНЕНИЙ:			
			1.030.1-1.1-2 37 КП 6.12.2,0			
			СБОРОЧНЫЕ ЕДИНИЦЫ			
A4	1	1.030.1-1.1-3 24	КАРКАС ПЛОСКИЙ КР275		3	
A4	2	1.030.1-1.1-3 01	ПЕТЛЯ СТРОПОВОЧНАЯ СП1		1	
			ДЕТАЛИ			
ВЧ	3	4.041.560	СТ. ОТД. ГОСТ 6727-80 Ф4 ВР-I L=560		8	0.05КГ
			1.030.1-1.1-2 37-01 КП 6.12.2,5			
			СБОРОЧНЫЕ ЕДИНИЦЫ			
A4	1	1.030.1-1.1-3 24-01	КАРКАС ПЛОСКИЙ КР276		3	
A4	2	1.030.1-1.1-3 01	ПЕТЛЯ СТРОПОВОЧНАЯ СП1		1	
			ДЕТАЛИ			
ВЧ	3	4.041.560	СТ. ОТД. ГОСТ 6727-80 Ф4 ВР-I L=560		8	0.05КГ
			1.030.1-1.1-2 37-02 КП 6.12.3,0			
			СБОРОЧНЫЕ ЕДИНИЦЫ			
A4	1	1.030.1-1.1-3 24-02	КАРКАС ПЛОСКИЙ КР277		3	
A4	2	1.030.1-1.1-3 01	ПЕТЛЯ СТРОПОВОЧНАЯ СП1		1	
			ДЕТАЛИ			
ВЧ	3	4.041.560	СТ. ОТД. ГОСТ 6727-80 Ф4 ВР-I L=560		8	0.05КГ
			1.030.1-1.1-2 37			

ЭПЦ		ОПЕРАТОР		СКАЛА	ФОРМАТ	ЗОНА	ПОЗ	ОБОЗНАЧЕНИЕ	НАИМЕНОВАНИЕ	КОЛ	ПРИМЕЧАНИЕ
КиевЗНИИЭП <td colspan="2">ТЛП КОРТ<td>ВР<td></td><td></td><td></td><td></td><td>1.030.1-1.1-2 37-03 КП 6.12.3,5 СБОРОЧНЫЕ ЕДИНИЦЫ</td><td></td><td></td></td></td>		ТЛП КОРТ <td>ВР<td></td><td></td><td></td><td></td><td>1.030.1-1.1-2 37-03 КП 6.12.3,5 СБОРОЧНЫЕ ЕДИНИЦЫ</td><td></td><td></td></td>		ВР <td></td> <td></td> <td></td> <td></td> <td>1.030.1-1.1-2 37-03 КП 6.12.3,5 СБОРОЧНЫЕ ЕДИНИЦЫ</td> <td></td> <td></td>					1.030.1-1.1-2 37-03 КП 6.12.3,5 СБОРОЧНЫЕ ЕДИНИЦЫ		
		A4	1					1.030.1-1.1-3 24-03	КАРКАС ПЛОСКИЙ КР278	3	
		A4	2					1.030.1-1.1-3 01	ПЕТЛЯ СТРОПОВОЧНАЯ СП1	1	
									ДЕТАЛИ		
		БЧ	3					4.041.560	СТ. ОТД. ГОСТ 6727-80 Ф4 ВР-I L=560	8	0.05КГ
									1.030.1-1.1-2 37-04 КП 6.12.4,0 СБОРОЧНЫЕ ЕДИНИЦЫ		
		A4	1					1.030.1-1.1-3 24-04	КАРКАС ПЛОСКИЙ КР279	3	
		A4	2					1.030.1-1.1-3 01	ПЕТЛЯ СТРОПОВОЧНАЯ СП1	1	
									ДЕТАЛИ		
		БЧ	3					4.041.560	СТ. ОТД. ГОСТ 6727-80 Ф4 ВР-I L=560	8	0.05КГ
									1.030.1-1.1-2 37-05 КП 6.15.2,5 СБОРОЧНЫЕ ЕДИНИЦЫ		
		A4	1					1.030.1-1.1-3 24-08	КАРКАС ПЛОСКИЙ КР283	3	
		A4	2					1.030.1-1.1-3 01	ПЕТЛЯ СТРОПОВОЧНАЯ СП1	1	
									ДЕТАЛИ		
		БЧ	3					4.041.560	СТ. ОТД. ГОСТ 6727-80 Ф4 ВР-I L=560	10	0.05КГ
									1.030.1-1.1-2 37-06 КП 6.15.3,0 СБОРОЧНЫЕ ЕДИНИЦЫ		
		A4	1					1.030.1-1.1-3 24-09	КАРКАС ПЛОСКИЙ КР284	3	
		A4	2					1.030.1-1.1-3 01	ПЕТЛЯ СТРОПОВОЧНАЯ СП1	1	
									ДЕТАЛИ		
		БЧ	3					4.041.560	СТ. ОТД. ГОСТ 6727-80 Ф4 ВР-I L=560	10	0.05КГ
										1.030.1-1.1-2 37	ЛИСТ
											2

ОБОЗНАЧЕНИЕ			НАИМЕНОВАНИЕ		КОЛ	ПРИМЕЧАНИЕ
1	030 1-1.1-2	37-07	СБОРОЧНЫЕ ЕДИНИЦЫ			
КП	6 15 3,5		КАРКАС ПЛОСКИЙ КР285		3	
			ПЕТЛЯ СТРОПОВОЧНАЯ СП2		1	
			ДЕТАЛИ			
СТ	ОТД	ГОСТ 6727-80				
Ф4	ВР-I	L=560			10	0 05КГ
1	030 1-1 1-2	37-08	СБОРОЧНЫЕ ЕДИНИЦЫ			
КП	6 15 4,0		КАРКАС ПЛОСКИЙ КР286		3	
			ПЕТЛЯ СТРОПОВОЧНАЯ СП2		1	
			ДЕТАЛИ			
СТ	ОТД	ГОСТ 6727-80				
Ф4	ВР-I	L=560			10	0.05КГ

[illegible]

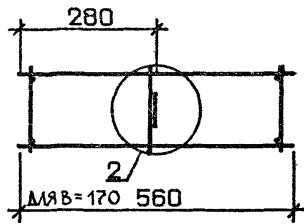
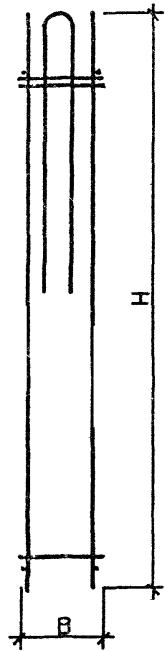
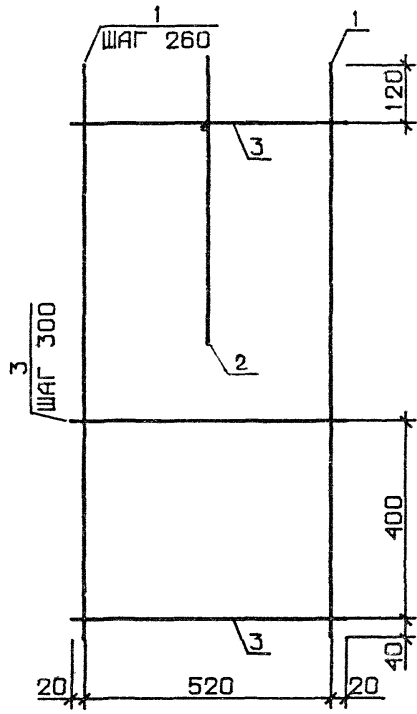

ОБОЗНАЧЕНИЕ	МАРКА	Н, ММ	В, ММ	МАССА, КГ
1.030.1-1.1-2 37	КП 6.12.2,0	1160	170	1.76
-01	КП 6.12.2,5	1160	220	1.82
-02	КП 6.12.3,0	1160	270	1.87
-03	КП 6.12.3,5	1160	320	1.92
-04	КП 6.12.4,0	1160	370	1.98
-05	КП 6.15.2,5	1460	220	2.18
-06	КП 6.15.3,0	1460	270	2.24
-07	КП 6.15.3,5	1460	320	2.61
-08	КП 6.15.4,0	1460	370	2.67

УЗЕЛ 25СМ. 1.030.1-1.1-2 00Д1. ЛИСТ 1

1.030.1-1.1-2 3705			
КАРКАС ПРОСТРАНСТВ.			
КП 6.12, КП 6.15			
СБОРОЧНЫЙ ЧЕРТЕЖ			
НАЧ.ОТД.	БОРИСЕНКО	ПОПОВ	
Н.КОНТР.	МАЛОЧЕВСКИЙ	МАЛОЧЕВСКИЙ	
ГЛ.СПЕЦ.	КАВДАЛЬЧУК	КАВДАЛЬЧУК	
ПРОВЕРИЛ	КОТОВА	КОТОВА	
РАЗРАБ.	ПЛИНЧУК	ПЛИНЧУК	
		СТАДИЯ	МАССА
		Р	СМ
		ТАБЛ.	
		ЛИСТ	ЛИСТОВ 1
		ГОСТРАЖДАНСТРОИ	
		КиевЗНИИЭП	

ЭПВЦ КиевЗНИИЭП			ТЛП	КОРТ	СКЛАД	ОБОЗНАЧЕНИЕ	НАИМЕНОВАНИЕ	КОЛ	ПРИМЕ ЧАНИЕ
							ДОКУМЕНТАЦИЯ		
							СБОРОЧНЫЙ ЧЕРТЕЖ УЗЛЫ АРМАТУРНЫЕ		
							ПЕРЕМЕННЫЕ ДАННЫЕ		
							1.030.1-1.1-2 38СВ 1.030.1-1.1-2 00Д1		
							1.030.1-1.1-2 38 КП 6.18.2,0		
							СБОРОЧНЫЕ ЕДИНИЦЫ		
							КАРКАС ПЛОСКИЙ КР290 ПЕТЛЯ СТРОПОВОЧНАЯ СП1	3 1	
							ДЕТАЛИ		
							СТ. ОТД. ГОСТ 6727-80 Ф4 ВР-I L=560	12	0.05КГ
							1.030.1-1.1-2 38-01 КП 6.18.2,5		
							СБОРОЧНЫЕ ЕДИНИЦЫ		
							КАРКАС ПЛОСКИЙ КР291 ПЕТЛЯ СТРОПОВОЧНАЯ СП1	3 1	
							ДЕТАЛИ		
							СТ. ОТД. ГОСТ 6727-80 Ф4 ВР-I L=560	12	0.05КГ
							1.030.1-1.1-2 38-02 КП 6.18.3,0		
							СБОРОЧНЫЕ ЕДИНИЦЫ		
							КАРКАС ПЛОСКИЙ КР292 ПЕТЛЯ СТРОПОВОЧНАЯ СП2	3 1	
							ДЕТАЛИ		
							СТ. ОТД. ГОСТ 6727-80 Ф4 ВР-I L=560	12	0.05КГ
							1.030.1-1.1-2 38-03 КП 6.18.3,5		
							СБОРОЧНЫЕ ЕДИНИЦЫ		
							КАРКАС ПЛОСКИЙ КР293 ПЕТЛЯ СТРОПОВОЧНАЯ СП2	3 1	
							ДЕТАЛИ		
							СТ. ОТД. ГОСТ 6727-80 Ф4 ВР-I L=560	12	0.05КГ
							1.030.1-1.1-2 38-04 КП 6.18.4,0		
							СБОРОЧНЫЕ ЕДИНИЦЫ		
							КАРКАС ПЛОСКИЙ КР294 ПЕТЛЯ СТРОПОВОЧНАЯ СП2	3 1	
							ДЕТАЛИ		
							СТ. ОТД. ГОСТ 6727-80 Ф4 ВР-I L=560	12	0.05КГ
							1.030.1-1.1-2 38-05 КП 6.21.2,5		
							СБОРОЧНЫЕ ЕДИНИЦЫ		
							КАРКАС ПЛОСКИЙ КР298 ПЕТЛЯ СТРОПОВОЧНАЯ СП2	3 1	
							ДЕТАЛИ		
							СТ. ОТД. ГОСТ 6727-80 Ф4 ВР-I L=560	12	0.05КГ
							1.030.1-1.1-2 38-06 КП 6.21.3,0		
							СБОРОЧНЫЕ ЕДИНИЦЫ		
							КАРКАС ПЛОСКИЙ КР299 ПЕТЛЯ СТРОПОВОЧНАЯ СП2	3 1	
							ДЕТАЛИ		
							СТ. ОТД. ГОСТ 6727-80 Ф4 ВР-I L=560	12	0.05КГ
							1.030.1-1.1-2 38		
							КАРКАС ПРОСТРАНСТВЕННЫЙ КП6.18; КП6.21; КП6.24		
							СТАДИЯ	ЛИСТ	ЛИСТОВ
							Р	1	4
							ГОСГРАЖДАНСТРОИ КиевЗНИИЭП		
							НАЧ ОТД	Барисенко	Левин
							Н КОНТР	Медведев	Левин
							ГЛ СПЕЦ	Ковальчук	Левин
							ПРОВЕРИЛ	Котсва	Кашук
							РАЗРАБ	Пинчук	Левин

ЭПВЦ КиевЗНИИЭП			ТЛП	КОРТ	СКЛАД	ОБОЗНАЧЕНИЕ	НАИМЕНОВАНИЕ	КОЛ	ПРИМЕ ЧАНИЕ
							1.030.1-1.1-2 38-03 КП 6.18.3,5		
							СБОРОЧНЫЕ ЕДИНИЦЫ		
							КАРКАС ПЛОСКИЙ КР293 ПЕТЛЯ СТРОПОВОЧНАЯ СП2	3 1	
							ДЕТАЛИ		
							СТ. ОТД. ГОСТ 6727-80 Ф4 ВР-I L=560	12	0.05КГ
							1.030.1-1.1-2 38-04 КП 6.18.4,0		
							СБОРОЧНЫЕ ЕДИНИЦЫ		
							КАРКАС ПЛОСКИЙ КР294 ПЕТЛЯ СТРОПОВОЧНАЯ СП2	3 1	
							ДЕТАЛИ		
							СТ. ОТД. ГОСТ 6727-80 Ф4 ВР-I L=560	12	0.05КГ
							1.030.1-1.1-2 38-05 КП 6.21.2,5		
							СБОРОЧНЫЕ ЕДИНИЦЫ		
							КАРКАС ПЛОСКИЙ КР298 ПЕТЛЯ СТРОПОВОЧНАЯ СП2	3 1	
							ДЕТАЛИ		
							СТ. ОТД. ГОСТ 6727-80 Ф4 ВР-I L=560	12	0.05КГ
							1.030.1-1.1-2 38-06 КП 6.21.3,0		
							СБОРОЧНЫЕ ЕДИНИЦЫ		
							КАРКАС ПЛОСКИЙ КР299 ПЕТЛЯ СТРОПОВОЧНАЯ СП2	3 1	
							ДЕТАЛИ		
							СТ. ОТД. ГОСТ 6727-80 Ф4 ВР-I L=560	12	0.05КГ
							1.030.1-1.1-2 38		
							КАРКАС ПРОСТРАНСТВЕННЫЙ КП6.18; КП6.21; КП6.24		
							СТАДИЯ	ЛИСТ	ЛИСТОВ
							Р	1	4
							ГОСГРАЖДАНСТРОИ КиевЗНИИЭП		
							НАЧ ОТД	Барисенко	Левин
							Н КОНТР	Медведев	Левин
							ГЛ СПЕЦ	Ковальчук	Левин
							ПРОВЕРИЛ	Котсва	Кашук
							РАЗРАБ	Пинчук	Левин

СКЛАД		ОПЕРАТОР	ТЛП	КОРТ	ЭГВЦ	Киев	ЗНИИЭП	ФОРМАТ	ЗОНА	ПОЗ	ОБОЗНАЧЕНИЕ	НАИМЕНОВАНИЕ	КОП	ПРИМЕЧАНИЕ
		A4	1	1.030.1-1.1-3	24-25							1.030.1-1.1-2 38-07 КП 6.21.3,5		
		A4	2	1.030.1-1.1-3	01-01							СВОРОЧНЫЕ ЕДИНИЦЫ		
		A4	2	1.030.1-1.1-3	01-01							КАРКАС ПЛОСКИЙ КР300 ПЕТЛЯ СТРОПОВОЧНАЯ СП2	3 1	
		БЧ	3	4.041.560								ДЕТАЛИ		
		БЧ	3	4.041.560								СТ. ОТД. ГОСТ 6727-80 Ф4 ВР-I L=560	14	0.05кг
		A4	1	1.030.1-1.1-3	24-26							1.030.1-1.1-2 38-08 КП 6.21.4,0		
		A4	2	1.030.1-1.1-3	01-01							СВОРОЧНЫЕ ЕДИНИЦЫ		
		A4	2	1.030.1-1.1-3	01-01							КАРКАС ПЛОСКИЙ КР301 ПЕТЛЯ СТРОПОВОЧНАЯ СП2	3 1	
		БЧ	3	4.041.560								ДЕТАЛИ		
		БЧ	3	4.041.560								СТ. ОТД. ГОСТ 6727-80 Ф4 ВР-I L=560	14	0.05кг
		A4	1	1.030.1-1.1-3	24-30							1.030.1-1.1-2 38-09 КП 6.24.2,0		
		A4	2	1.030.1-1.1-3	01-01							СВОРОЧНЫЕ ЕДИНИЦЫ		
		A4	2	1.030.1-1.1-3	01-01							КАРКАС ПЛОСКИЙ КР305 ПЕТЛЯ СТРОПОВОЧНАЯ СП2	3 1	
		БЧ	3	4.041.560								ДЕТАЛИ		
		БЧ	3	4.041.560								СТ. ОТД. ГОСТ 6727-80 Ф4 ВР-I L=560	16	0.05кг
		A4	1	1.030.1-1.1-3	24-31							1.030.1-1.1-2 38-10 КП 6.24.2,5		
		A4	2	1.030.1-1.1-3	01-01							СВОРОЧНЫЕ ЕДИНИЦЫ		
		A4	2	1.030.1-1.1-3	01-01							КАРКАС ПЛОСКИЙ КР306 ПЕТЛЯ СТРОПОВОЧНАЯ СП2	3 1	
		БЧ	3	4.041.560								ДЕТАЛИ		
		БЧ	3	4.041.560								СТ. ОТД. ГОСТ 6727-80 Ф4 ВР-I L=560	16	0.05кг
												1.030.1-1.1-2 38		ЛИСТ
														3

ЭПВЦ Киев ЗНИИЗП	ОПЕРАТОР ТПП КОРТ	СКАЛА 17016000	ФОРМАТ	ЗОНА	ПОЗ	ОБОЗНАЧЕНИЕ	НАИМЕНОВАНИЕ	КОП	ПРИМЕЧАНИЕ
			A4	1	1.030.1-1.1-3 24-32	1.030.1-1.1-2 38-11 КП 6.24.3,0	3		
A4	2	1.030.1-1.1-3 01-01	СБОРОЧНЫЕ ЕДИНИЦЫ КАРКАС ПЛОСКИЙ КР307 ПЕТЛЯ СТРОПОВОЧНАЯ СП2		1				
БЧ	3	4.041.560	ДЕТАЛИ СТ. ОТД. ГОСТ 6727-80 Ф4 ВР-I L=560		16	0.05кг			
						1.030.1-1.1-2 38			
						ЛИСТ 4			

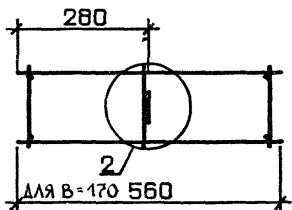
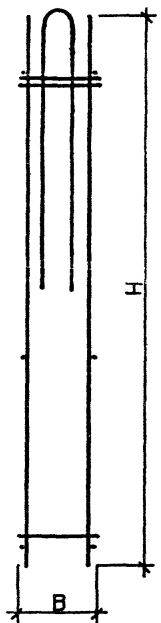
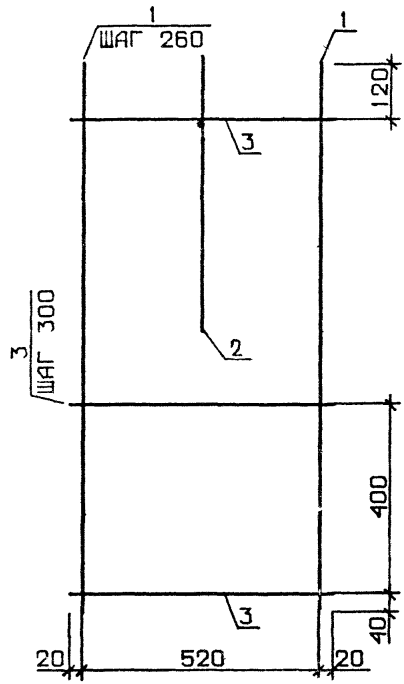

ОБОЗНАЧЕНИЕ	МАРКА	Н, ММ	В, ММ	МАССА, КГ
1.030.1-1.1-2 38	КП 6.18.2,0	1760	170	2.45
-01	КП 6.18.2,5	1760	220	2.54
-02	КП 6.18.3,0	1760	270	2.51
-03	КП 6.18.3,5	1760	320	2.99
-04	КП 6.18.4,0	1760	370	3.07
-05	КП 6.21.2,5	2060	220	3.19
-06	КП 6.21.3,0	2060	270	3.29
-07	КП 6.21.3,5	2060	320	3.38
-08	КП 6.21.4,0	2060	370	3.47
-09	КП 6.24.2,0	2360	170	3.44
-10	КП 6.24.2,5	2360	220	4.55
-11	КП 6.24.3,0	2360	270	3.66

УЗЕЛ 25СМ. 1.030.1-1.1-2 00Д1, ЛИСТ 1

1.030.1-1.1-2 3805			
КАРКАС ПРОСТРАНСТВ. КП 6.18, КП 6.21, КП 6.24			
СБОРочный ЧЕРТЕЖ			
НАЧ ОТД		БОРИСЕНКО	А.И.
И КОНТР		МАЛОЧЕВСКИ	Л.И.
ГЛ СПЕЦ		КОВАЛЬЧУК	А.И.
ПРОВЕРИЛ		КОТОВ	В.И.
РАЗРАБ		ПЛУЧУК	А.И.
СТАДИЯ		Р	МАСШТАБ
ЛИСТ		ОБ	1
ГОСГРАЖДАНСТРОЙ КиевЗНІІІЭП			

ФОРМАТ	ЗОНА	ПОЗ	ОБОЗНАЧЕНИЕ	НАИМЕНОВАНИЕ	КОП	ПРИМЕЧАНИЕ
<div> <div> <div>КиевЗНИИЭП</div> <div>ТЛП КОРТ</div> </div> <div> <div>СКАЛА</div> <div>ОПЕРАТОР</div> <div>ТЛП КОРТ</div> </div> <div> <div>ЭПВЦ</div> <div>КиевЗНИИЭП</div> </div> </div>						
A3			1.030.1-1.1-2 39CB	ДОКУМЕНТАЦИЯ		
A3			1.030.1-1.1-2 00Д1	СБОРОЧНЫЙ ЧЕРТЕЖ		
			ПЕРЕМЕННЫЕ ДАННЫЕ	УЗЛЫ АРМАТУРНЫЕ		
				ДЛЯ ИСПОЛНЕНИЙ:		
				1.030.1-1.1-2 39		
				КП 12.12.2,0		
				СБОРОЧНЫЕ ЕДИНИЦЫ		
A4	1		1.030.1-1.1-3 24	КАРКАС ПЛОСКИЙ КР275	4	
A4	2		1.030.1-1.1-3 01-01	ПЕТЛЯ СТРОПОВОЧНАЯ СП2	1	
				ДЕТАЛИ		
				СТ. ОТД. ГОСТ 6727-80		
				Ф4 ВР-I L=1160	8	0.10КГ
				1.030.1-1.1-2 39-01		
				КП 12.12.2,5		
				СБОРОЧНЫЕ ЕДИНИЦЫ		
A4	1		1.030.1-1.1-3 24-01	КАРКАС ПЛОСКИЙ КР276	4	
A4	2		1.030.1-1.1-3 01-01	ПЕТЛЯ СТРОПОВОЧНАЯ СП2	1	
				ДЕТАЛИ		
				СТ. ОТД. ГОСТ 6727-80		
				Ф4 ВР-I L=1160	8	0.10КГ
				1.030.1-1.1-2 39-02		
				КП 12.12.3,0		
				СБОРОЧНЫЕ ЕДИНИЦЫ		
A4	1		1.030.1-1.1-3 24-05	КАРКАС ПЛОСКИЙ КР280	4	
A4	2		1.030.1-1.1-3 01-01	ПЕТЛЯ СТРОПОВОЧНАЯ СП2	1	
				ДЕТАЛИ		
				СТ. ОТД. ГОСТ 6727-80		
				Ф4 ВР-I L=1160	8	0.10КГ
				1.030.1-1.1-2 39		
				КАРКАС ПРОСТРАНСТВЕННЫЙ		
				КП 12.12, КП 12.15		
НАЧ ОТД	Борисенко	Левченко		СТАДИЯ	ЛИСТ	ЛИСТОВ
Н КОНТР	Малачевски	Малачевски		Р	1	3
ГЛ СПЕЦ	Кобальчук	Малачевски		ГОСГРАЖДАНСТРОЙ		
ПРОВЕРИЛ	Котова	Котова		КиевЗНИИЭП		
РАЗРАБ	Линчук	Линчук				

ФОРМАТ	ЗОНА	ПОЗ	ОБОЗНАЧЕНИЕ	НАИМЕНОВАНИЕ	КОП	ПРИМЕЧАНИЕ
<div> <div> <div>КиевЗНИИЭП</div> <div>ТЛП КОРТ</div> </div> <div> <div>СКАЛА</div> <div>ОПЕРАТОР</div> <div>ТЛП КОРТ</div> </div> <div> <div>ЭПВЦ</div> <div>КиевЗНИИЭП</div> </div> </div>						
			1.030.1-1.1-2 39-03	СБОРОЧНЫЕ ЕДИНИЦЫ		
			КП 12.12.3,5	КАРКАС ПЛОСКИЙ КР281	4	
				ПЕТЛЯ СТРОПОВОЧНАЯ СП2	1	
				ДЕТАЛИ		
				СТ. ОТД. ГОСТ 6727-80		
				Ф4 ВР-I L=1160	8	0.10КГ
				1.030.1-1.1-2 39-04		
				КП 12.12.4,0		
				СБОРОЧНЫЕ ЕДИНИЦЫ		
				КАРКАС ПЛОСКИЙ КР282	4	
				ПЕТЛЯ СТРОПОВОЧНАЯ СП2	1	
				ДЕТАЛИ		
				СТ. ОТД. ГОСТ 6727-80		
				Ф4 ВР-I L=1160	8	0.10КГ
				1.030.1-1.1-2 39-05		
				КП 12.15.2,5		
				СБОРОЧНЫЕ ЕДИНИЦЫ		
				КАРКАС ПЛОСКИЙ КР283	4	
				ПЕТЛЯ СТРОПОВОЧНАЯ СП2	1	
				ДЕТАЛИ		
				СТ. ОТД. ГОСТ 6727-80		
				Ф4 ВР-I L=1160	10	0.10КГ
				1.030.1-1.1-2 39-06		
				КП 12.15.3,0		
				СБОРОЧНЫЕ ЕДИНИЦЫ		
				КАРКАС ПЛОСКИЙ КР287	4	
				ПЕТЛЯ СТРОПОВОЧНАЯ СП2	1	
				ДЕТАЛИ		
				СТ. ОТД. ГОСТ 6727-80		
				Ф4 ВР-I L=1160	10	0.10КГ
				1.030.1-1.1-2 39		
				КАРКАС ПРОСТРАНСТВЕННЫЙ		
				КП 12.12, КП 12.15		
НАЧ ОТД	Борисенко	Левченко		СТАДИЯ	ЛИСТ	ЛИСТОВ
Н КОНТР	Малачевски	Малачевски		Р	1	3
ГЛ СПЕЦ	Кобальчук	Малачевски		ГОСГРАЖДАНСТРОЙ		
ПРОВЕРИЛ	Котова	Котова		КиевЗНИИЭП		
РАЗРАБ	Линчук	Линчук				

ИНВ № ПОДЛ		ПОДПИСЬ И ДАТА		ВЗАИМН №		ЭПВЦ Киев ЗНИИЭП		ОПЕРА ТЛП КОРТ		ФОРМАТ	ЗОНА	ПОЗ	ОБОЗНАЧЕНИЕ	НАИМЕНОВАНИЕ	КОЛ	ПРИМЕ ЧАНИЕ
														1.030.1-1.1-2 39-07 КП 12.15.3,5		
														СВОРОЧНЫЕ ЕДИНИЦЫ		
						А4		1					1.030.1-1.1-3 24-13	КАРКАС ПЛОСКИЙ КР288	4	
						А4		2					1.030.1-1.1-3 01-01	ПЕТЛЯ СТРОПОВОЧНАЯ СП2	1	
														ДЕТАЛИ		
						ВЧ		3					4.041.1160	СТ. ОТД. ГОСТ 6727-80 Ф4 ВР-I L=1160	10	0.10КГ
														1.030.1-1.1-2 39-08 КП 12.15.4,0		
														СВОРОЧНЫЕ ЕДИНИЦЫ		
						А4		1					1.030.1-1.1-3 24-14	КАРКАС ПЛОСКИЙ КР289	4	
						А4		2					1.030.1-1.1-3 01-02	ПЕТЛЯ СТРОПОВОЧНАЯ СП3	1	
														ДЕТАЛИ		
						ВЧ		3					4.041.1160	СТ. ОТД. ГОСТ 6727-80 Ф4 ВР-I L=1160	10	0.10КГ
													1.030.1-1.1-2 39		ЛИСТ 3	

[illegible]

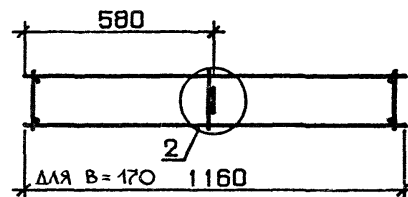
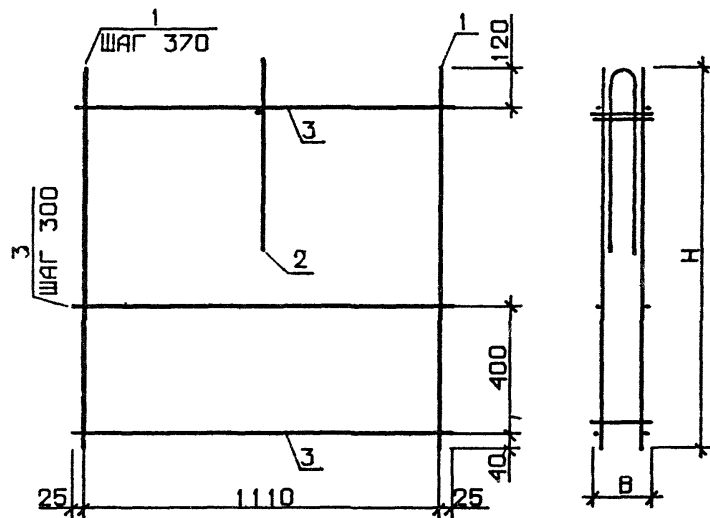

УЗЕЛ 25СМ. 1.030.1-1.1-2 00Д1, ЛИСТ 1

ОБОЗНАЧЕНИЕ	МАРКА	Н, ММ	В, ММ	МАССА, КГ
1.030.1-1.1-2 39	КП 12.12.2,0	1160	170	2.66
-01	КП 12.12.2,5	1160	220	2.73
-02	КП 12.12.3,0	1160	270	3.57
-03	КП 12.12.3,5	1160	320	3.64
-04	КП 12.12.4,0	1160	370	3.71
-05	КП 12.15.2,5	1460	220	3.25
-06	КП 12.15.3,0	1460	270	4.30
-07	КП 12.15.3,5	1460	320	4.39
-08	КП 12.15.4,0	1460	370	4.48

																																																																																																																																																																																																																																																																																																																																																																																																																																																																																																																																																																																																																																																																																																																																																																																																																																																																																																																																																																																																																																																																																																																																																																																																																																																																																																																																																																																																																																																																																																																																									</
--	--	--	--	--	--	--	--	--	--	--	--	--	--	--	--	--	--	--	--	--	--	--	--	--	--	--	--	--	--	--	--	--	--	--	--	--	--	--	--	--	--	--	--	--	--	--	--	--	--	--	--	--	--	--	--	--	--	--	--	--	--	--	--	--	--	--	--	--	--	--	--	--	--	--	--	--	--	--	--	--	--	--	--	--	--	--	--	--	--	--	--	--	--	--	--	--	--	--	--	--	--	--	--	--	--	--	--	--	--	--	--	--	--	--	--	--	--	--	--	--	--	--	--	--	--	--	--	--	--	--	--	--	--	--	--	--	--	--	--	--	--	--	--	--	--	--	--	--	--	--	--	--	--	--	--	--	--	--	--	--	--	--	--	--	--	--	--	--	--	--	--	--	--	--	--	--	--	--	--	--	--	--	--	--	--	--	--	--	--	--	--	--	--	--	--	--	--	--	--	--	--	--	--	--	--	--	--	--	--	--	--	--	--	--	--	--	--	--	--	--	--	--	--	--	--	--	--	--	--	--	--	--	--	--	--	--	--	--	--	--	--	--	--	--	--	--	--	--	--	--	--	--	--	--	--	--	--	--	--	--	--	--	--	--	--	--	--	--	--	--	--	--	--	--	--	--	--	--	--	--	--	--	--	--	--	--	--	--	--	--	--	--	--	--	--	--	--	--	--	--	--	--	--	--	--	--	--	--	--	--	--	--	--	--	--	--	--	--	--	--	--	--	--	--	--	--	--	--	--	--	--	--	--	--	--	--	--	--	--	--	--	--	--	--	--	--	--	--	--	--	--	--	--	--	--	--	--	--	--	--	--	--	--	--	--	--	--	--	--	--	--	--	--	--	--	--	--	--	--	--	--	--	--	--	--	--	--	--	--	--	--	--	--	--	--	--	--	--	--	--	--	--	--	--	--	--	--	--	--	--	--	--	--	--	--	--	--	--	--	--	--	--	--	--	--	--	--	--	--	--	--	--	--	--	--	--	--	--	--	--	--	--	--	--	--	--	--	--	--	--	--	--	--	--	--	--	--	--	--	--	--	--	--	--	--	--	--	--	--	--	--	--	--	--	--	--	--	--	--	--	--	--	--	--	--	--	--	--	--	--	--	--	--	--	--	--	--	--	--	--	--	--	--	--	--	--	--	--	--	--	--	--	--	--	--	--	--	--	--	--	--	--	--	--	--	--	--	--	--	--	--	--	--	--	--	--	--	--	--	--	--	--	--	--	--	--	--	--	--	--	--	--	--	--	--	--	--	--	--	--	--	--	--	--	--	--	--	--	--	--	--	--	--	--	--	--	--	--	--	--	--	--	--	--	--	--	--	--	--	--	--	--	--	--	--	--	--	--	--	--	--	--	--	--	--	--	--	--	--	--	--	--	--	--	--	--	--	--	--	--	--	--	--	--	--	--	--	--	--	--	--	--	--	--	--	--	--	--	--	--	--	--	--	--	--	--	--	--	--	--	--	--	--	--	--	--	--	--	--	--	--	--	--	--	--	--	--	--	--	--	--	--	--	--	--	--	--	--	--	--	--	--	--	--	--	--	--	--	--	--	--	--	--	--	--	--	--	--	--	--	--	--	--	--	--	--	--	--	--	--	--	--	--	--	--	--	--	--	--	--	--	--	--	--	--	--	--	--	--	--	--	--	--	--	--	--	--	--	--	--	--	--	--	--	--	--	--	--	--	--	--	--	--	--	--	--	--	--	--	--	--	--	--	--	--	--	--	--	--	--	--	--	--	--	--	--	--	--	--	--	--	--	--	--	--	--	--	--	--	--	--	--	--	--	--	--	--	--	--	--	--	--	--	--	--	--	--	--	--	--	--	--	--	--	--	--	--	--	--	--	--	--	--	--	--	--	--	--	--	--	--	--	--	--	--	--	--	--	--	--	--	--	--	--	--	--	--	--	--	--	--	--	--	--	--	--	--	--	--	--	--	--	--	--	--	--	--	--	--	--	--	--	--	--	--	--	--	--	--	--	--	--	--	--	--	--	--	--	--	--	--	--	--	--	--	--	--	--	--	--	--	--	--	--	--	--	--	--	--	--	--	--	--	--	--	--	--	--	--	--	--	--	--	--	--	--	--	--	--	--	--	--	--	--	--	--	--	--	--	--	--	--	--	--	--	--	--	--	--	--	--	--	--	--	--	--	--	--	--	--	--	--	--	--	--	--	--	--	--	--	--	--	--	--	--	--	--	--	--	--	--	--	--	--	--	--	--	--	--	--	--	--	--	--	--	--	--	--	--	--	--	--	--	--	--	--	--	--	--	--	--	--	--	--	--	--	--	--	--	--	--	--	--	--	--	--	--	--	--	--	--	--	--	--	--	--	--	--	--	--	--	--	--	--	--	--	--	--	--	--	--	--	--	--	--	--	--	--	--	--	--	--	--	--	--	--	--	--	--	--	--	--	--	--	--	--	--	--	--	--	--	--	--	--	--	--	--	--	--	--	--	--	--	--	--	--	--	--	--	--	--	--	--	--	--	--	--	--	--	--	--	--	--	--	--	--	--	--	--	--	--	--	--	--	--	--	--	--	--	--	--	--	--	--	--	--	--	--	--	--	--	--	--	--	--	--	--	--	--	--	--	--	--	--	--	--	--	--	--	--	--	--	--	--	--	--	--	--	--	--	--	--	--	--	--	--	--	--	--	--	--	--	--	--	--	--	--	--	--	--	--	--	--	--	--	--	--	--	--	--	--	--	--	--	--	--	--	--	--	--	--	--	--	--	--	--	--	--	--	--	--	--	--	--	--	--	--	--	--	--	--	--	--	--	--	--	--	--	--	--	--	--	--	--	--	--	--	--	--	--	--	--	--	--	--	--	--	--	--	--	--	--	--	--	--	--	--	--	--	--	--	--	--	--	--	--	--	--	--	--	--	--	--	--	--	--	--	--	--	--	--	--	--	--	--	--	--	--	--	--	--	--	--	--	--	--	--	--	--	--	--	--	--	--	--	--	--	--	--	--	--	--	--	--	--	--	--	--	--	--	--	--	--	--	--	--	--	--	--	--	--	--	--	--	--	--	--	--	--	--	--	--	--	--	--	--	--	--	--	--	--	--	--	--	--	--	--	--	--	--	--	--	--	--	--	--	--	--	--	--	--	--	--	--	--	--	--	--	--	--	--	--	--	--	--	--	--	--	--	--	--	--	--	--	--	--	--	--	--	--	--	--	--	--	--	--	--	--	--	--	--	--	--	--	--	--	--	--	--	--	--	--	--	--	--	--	--	--	--	--	--	--	--	--	--	--	--	--	--	--	--	--	--	--	--	--	--	--	--	--	--	--	--	--	--	--	--	--	--	--	--	--	--	--	--	--	--	--	--	--	----

ЭПВЦ КиевЗНИИЭП	ОПЕРАТОР ТЛП КОРТ	СКАЛА 21.2.6	ФОРМАТ	ЗОНА	ПОЗ	ОБОЗНАЧЕНИЕ	НАИМЕНОВАНИЕ	КОП	ПРИМЕЧАНИЕ
			А3			1.030.1-1.1-2 40СВ 1.030.1-1.1-2 00Д1	ДОКУМЕНТАЦИЯ СБОРОЧНЫЙ ЧЕРТЕЖ УЗЛЫ АРМАТУРНЫЕ		
ПЕРЕМЕННЫЕ ДАННЫЕ							ДЛЯ ИСПОЛНЕНИЙ:		
							1.030.1-1.1-2 40 КП 12.18.2,0		
							СБОРОЧНЫЕ ЕДИНИЦЫ		
А4 1 1.030.1-1.1-3 24-15							КАРКАС ПЛОСКИЙ КР290	4	
А4 2 1.030.1-1.1-3 01-01							ПЕТЛЯ СТРОПОВОЧНАЯ СП2	1	
							ДЕТАЛИ		
ВЧ 3 4.041.1160							СТ. ОТД. ГОСТ 6727-80 Ф4 ВР-I L=1160	12	0.10КГ
							1.030.1-1.1-2 40-01 КП 12.18.2,5		
							СБОРОЧНЫЕ ЕДИНИЦЫ		
А4 1 1.030.1-1.1-3 24-16							КАРКАС ПЛОСКИЙ КР291	4	
А4 2 1.030.1-1.1-3 01-01							ПЕТЛЯ СТРОПОВОЧНАЯ СП2	1	
							ДЕТАЛИ		
ВЧ 3 4.041.1160							СТ. ОТД. ГОСТ 6727-80 Ф4 ВР-I L=1160	12	0.10КГ
							1.030.1-1.1-2 40-02 КП 12.18.3,0		
							СБОРОЧНЫЕ ЕДИНИЦЫ		
А4 1 1.030.1-1.1-3 24-20							КАРКАС ПЛОСКИЙ КР295	4	
А4 2 1.030.1-1.1-3 01-01							ПЕТЛЯ СТРОПОВОЧНАЯ СП2	1	
							ДЕТАЛИ		
ВЧ 3 4.041.1160							СТ. ОТД. ГОСТ 6727-80 Ф4 ВР-I L=1160	12	0.10КГ
							1.030.1-1.1-2 40		
АНВ № ПОДЛ	НАЧ ОТД	БОРИСЕНКО				КАРКАС ПРОСТРАНСТВЕННЫЙ КП 12.18, КП 12.21, КП 12.24	СТАДИЯ	ЛИСТ	ЛИСТОВ
	НКОНТР	МАЛАЧЕВСКИЙ					Р	-	4
	ГЛ СПЕЦ	КОВАЛЬЧУК					ГОСГРАЖДАНСТРОЙ		
	ПРОВЕРИЛ	КОТОВА					КиевЗНИИЭП		
	ПРАЗДН	ПИНЧУК							

ЭПВЦ КиевЗНИИЭП	ОПЕРАТОР ТЛП КОРТ	СКАЛА 21.2.6	ФОРМАТ	ЗОНА	ПОЗ	ОБОЗНАЧЕНИЕ	НАИМЕНОВАНИЕ	КОП	ПРИМЕЧАНИЕ
			А4			1.030.1-1.1-2 40-03 КП 12.18.3,5	СБОРОЧНЫЕ ЕДИНИЦЫ		
							КАРКАС ПЛОСКИЙ КР296	4	
							ПЕТЛЯ СТРОПОВОЧНАЯ СП3	1	
							ДЕТАЛИ		
ВЧ 3 4.041.1160							СТ. ОТД. ГОСТ 6727-80 Ф4 ВР-I L=1160	12	0.10КГ
							1.030.1-1.1-2 40-04 КП 12.18.4,0		
							СБОРОЧНЫЕ ЕДИНИЦЫ		
А4 1 1.030.1-1.1-3 24-22							КАРКАС ПЛОСКИЙ КР297	4	
А4 2 1.030.1-1.1-3 01-02							ПЕТЛЯ СТРОПОВОЧНАЯ СП3	1	
							ДЕТАЛИ		
ВЧ 3 4.041.1160							СТ. ОТД. ГОСТ 6727-80 Ф4 ВР-I L=1160	12	0.10КГ
							1.030.1-1.1-2 40-05 КП 12.21.2,5		
							СБОРОЧНЫЕ ЕДИНИЦЫ		
А4 1 1.030.1-1.1-3 24-23							КАРКАС ПЛОСКИЙ КР298	4	
А4 2 1.030.1-1.1-3 01-02							ПЕТЛЯ СТРОПОВОЧНАЯ СП3	1	
							ДЕТАЛИ		
ВЧ 3 4.041.1160							СТ. ОТД. ГОСТ 6727-80 Ф4 ВР-I L=1160	14	0.10КГ
							1.030.1-1.1-2 40-06 КП 12.21.3,0		
							СБОРОЧНЫЕ ЕДИНИЦЫ		
А4 1 1.030.1-1.1-3 24-27							КАРКАС ПЛОСКИЙ КР302	4	
А4 2 1.030.1-1.1-3 01-02							ПЕТЛЯ СТРОПОВОЧНАЯ СП3	1	
							ДЕТАЛИ		
ВЧ 3 4.041.1160							СТ. ОТД. ГОСТ 6727-80 Ф4 ВР-I L=1160	14	0.10КГ
							1.030.1-1.1-2 40		
АНВ № ПОДЛ	ПОДПИСЬ И ДАТА	ВЗАМ ИВН №							ЛИСТ
									2

УДАЛА		ОПЕРАТОР	ТЛП	КОРТ	ФОРМАТ	ЗОНА	ПОЗ	ОБОЗНАЧЕНИЕ	НАИМЕНОВАНИЕ	КОП	ПРИМЕЧАНИЕ
ЭПВЦ					Киев ЗНИИЭП						
A4	1	1.030.1-1.1-3	24-28						1.030.1-1.1-2 40-07 КП 12.21.3,5		
A4	2	1.030.1-1.1-3	01-02						СБОРОЧНЫЕ ЕДИНИЦЫ		
A4	1	1.030.1-1.1-3	24-29						КАРКАС ПЛОСКИЙ КР303	4	
A4	2	1.030.1-1.1-3	01-03						ПЕТЛЯ СТРОПОВОЧНАЯ СПЗ	1	
BЧ	3	4.041.1160							ДЕТАЛИ		
BЧ	3	4.041.1160							СТ. ОТД. ГОСТ 6727-80 Ф4 ВР-I L=1160	14	0.10КГ
A4	1	1.030.1-1.1-3	24-30						1.030.1-1.1-2 40-08 КП 12.21.4,0		
A4	2	1.030.1-1.1-3	01-01						СБОРОЧНЫЕ ЕДИНИЦЫ		
A4	1	1.030.1-1.1-3	24-31						КАРКАС ПЛОСКИЙ КР304	4	
A4	2	1.030.1-1.1-3	01-02						ПЕТЛЯ СТРОПОВОЧНАЯ СП4	1	
BЧ	3	4.041.1160							ДЕТАЛИ		
BЧ	3	4.041.1160							СТ. ОТД. ГОСТ 6727-80 Ф4 ВР-I L=1160	14	0.10КГ
A4	1	1.030.1-1.1-3	24-32						1.030.1-1.1-2 40-09 КП 12.24.2,0		
A4	2	1.030.1-1.1-3	01-03						СБОРОЧНЫЕ ЕДИНИЦЫ		
A4	1	1.030.1-1.1-3	24-33						КАРКАС ПЛОСКИЙ КР305	4	
A4	2	1.030.1-1.1-3	01-04						ПЕТЛЯ СТРОПОВОЧНАЯ СП2	1	
BЧ	3	4.041.1160							ДЕТАЛИ		
BЧ	3	4.041.1160							СТ. ОТД. ГОСТ 6727-80 Ф4 ВР-I L=1160	16	0.10КГ
A4	1	1.030.1-1.1-3	24-34						1.030.1-1.1-2 40-10 КП 12.24.2,5		
A4	2	1.030.1-1.1-3	01-05						СБОРОЧНЫЕ ЕДИНИЦЫ		
A4	1	1.030.1-1.1-3	24-35						КАРКАС ПЛОСКИЙ КР306	4	
A4	2	1.030.1-1.1-3	01-06						ПЕТЛЯ СТРОПОВОЧНАЯ СПЗ	1	
BЧ	3	4.041.1160							ДЕТАЛИ		
BЧ	3	4.041.1160							СТ. ОТД. ГОСТ 6727-80 Ф4 ВР-I L=1160	16	0.10КГ
									1.030.1-1.1-2 40	ЛИСТ 3	

ЭПВЦ Киев ЗНИИЭП	ОПЕРАТОР ТЛП КОРТ	СКАЛА А4, А4	ФОРМАТ	ЗОНА	ПОЗ	ОБОЗНАЧЕНИЕ	НАИМЕНОВАНИЕ	КОП	ПРИМЕЧАНИЕ	
И-В №ГОДЛ	ПОДПИСЬ И ДАТА	ВЗАМ ИНВ №					1.030.1-1.1-2 40-11 КП 12.24.3,0 СВОРОЧНЫЕ ЕДИНИЦЫ КАРКАС ПЛОСКИЙ КР308 ПЕТЛЯ СТРОПОВОЧНАЯ СПЗ ДЕТАЛИ СТ. ОТД. ГОСТ 6727-80 Ф4 ВР-I L=1160	4 1 16	0.10кг	
						1.030.1-1.1-2 40				Лист 4

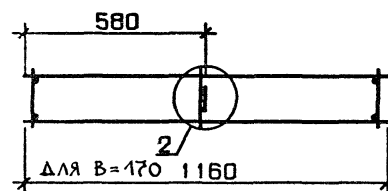
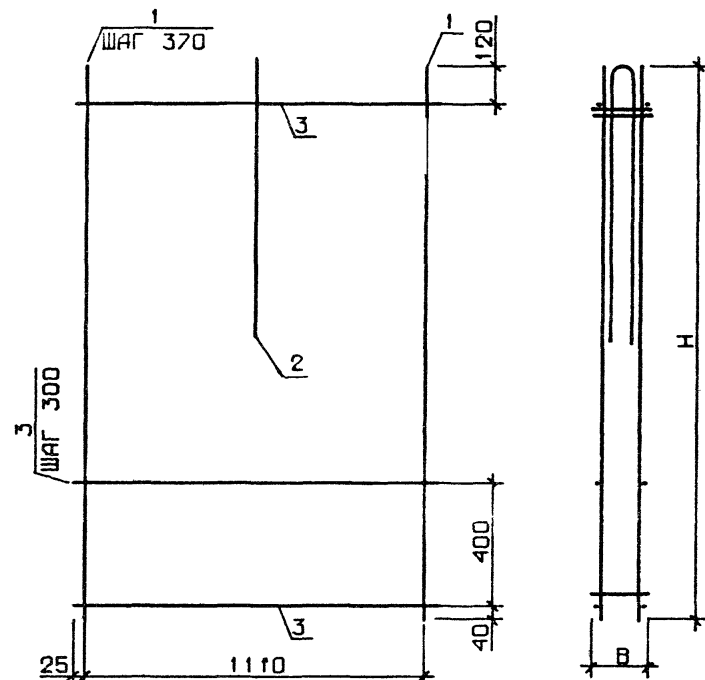

ОБОЗНАЧЕНИЕ	МАРКА	Н, ММ	В, ММ	МАССА, КГ
1.030 1-1.1-2 40	КП 12.18.2,0	1760	170	3.65
-01	КП 12.18.2,5	1760	220	3.76
-02	КП 12.18.3,0	1760	270	5.04
-03	КП 12.18.3,5	1760	320	5.15
-04	КП 12.18.4,0	1760	370	5.25
-05	КП 12.21.2,5	2060	220	4.28
-06	КП 12.21.3,0	2060	270	5.77
-07	КП 12.21.3,5	2060	320	5.90
-08	КП 12.21.4,0	2060	370	6.44
-09	КП 12.24.2,0	2360	170	4.65
-10	КП 12.24.2,5	2360	220	4.80
-11	КП 12.24.3,0	2360	270	6.51

УЗЕЛ 25СМ. 1.030.1-1.1-2 0001, ЛИСТ 1

1.030.1-1.1-2 40СБ			
КАРКАС ПРОСТРАНСТВ КП 12.18, КП 12.21, КП 12.24 СБОРОЧНЫЙ ЧЕРТЕЖ			
НАЧ ОТД	БОРИСЕНКО	ЛП	
И КОНТР	МАЛАЧЕВСКИЙ	ЛП	
ГЛ СПЕЦ	КОВАЛЬЧУК	ЛП	
ПРОВЕРИЛ	КОТЕВО	ЛП	
РАБОТА	П	ЛП	
СТАДИЯ	Р	МАССА	МАСШТАБ
ЛИСТ	ЛИСТОВ	СМ	ТАБЛ
ГОСГРАЖДАНСТРОЙ	КиевЗНИИЭП		

ФОРМАТ	ЗОНА	ПОЗ	ОБОЗНАЧЕНИЕ	НАИМЕНОВАНИЕ	КОЛ	ПРИМЕЧАНИЕ
ДОКУМЕНТАЦИЯ						
A3			1.030.1-1.1-2 41СВ	СБОРОЧНЫЙ ЧЕРТЕЖ		
A3			1.030.1-1.1-2 00Д1	УЗЛЫ АРМАТУРНЫЕ		
			ПЕРЕМЕННЫЕ ДАННЫЕ	ДЛЯ ИСПОЛНЕНИЙ:		
				1.030.1-1.1-2 41 КП 15.12.2,0		
				СБОРОЧНЫЕ ЕДИНИЦЫ		
A4	1		1.030.1-1.1-3 24	КАРКАС ПЛОСКИЙ КР275	5	
A4	2		1.030.1-1.1-3 01-01	ПЕТЛЯ СТРОПОВОЧНАЯ СП2	1	
				ДЕТАЛИ		
				СТ. ОТД. ГОСТ 6727-80 Ф4 ВР-I L=1460	8	0.13КГ
				1.030.1-1.1-2 41-01 КП 15.12.2,5		
				СБОРОЧНЫЕ ЕДИНИЦЫ		
A4	1		1.030.1-1.1-3 24-01	КАРКАС ПЛОСКИЙ КР276	5	
A4	2		1.030.1-1.1-3 01-01	ПЕТЛЯ СТРОПОВОЧНАЯ СП2	1	
				ДЕТАЛИ		
				СТ. ОТД. ГОСТ 6727-80 Ф4 ВР-I L=1460	8	0.13КГ
				1.030.1-1.1-2 41-02 КП 15.12.3,0		
				СБОРОЧНЫЕ ЕДИНИЦЫ		
A4	1		1.030.1-1.1-3 24-05	КАРКАС ПЛОСКИЙ КР280	5	
A4	2		1.030.1-1.1-3 01-01	ПЕТЛЯ СТРОПОВОЧНАЯ СП2	1	
				ДЕТАЛИ		
				СТ. ОТД. ГОСТ 6727-80 Ф4 ВР-I L=1460	8	0.13КГ
				1.030.1-1.1-2 41		
				КАРКАС ПРОСТРАНСТВЕННЫЙ		
				КП 15.12, КП 15.18, КП 15.24, КП 30.24		
				ГосГРАЖДАНСТРОЙ		
				КиевЗНИИЭП		
НАЧ ОТД	ЗЕРИССНКО			СТАДИЯ	ЛИСТ	ЛИСТОВ
И КОМП	ГОЛОВЕВ			Р	1	5
ПРОС ПЕЦ	ГОЛОВЕВ					
ПРОЗЕРИП	ГОЛОВЕВ					

ФОРМАТ	ЗОНА	ПОЗ	ОБОЗНАЧЕНИЕ	НАИМЕНОВАНИЕ	КОЛ	ПРИМЕЧАНИЕ
1.030.1-1.1-2 41-03 КП 15.12.3,5						
				СБОРОЧНЫЕ ЕДИНИЦЫ		
				КАРКАС ПЛОСКИЙ КР281	5	
				ПЕТЛЯ СТРОПОВОЧНАЯ СП2	1	
				ДЕТАЛИ		
				СТ. ОТД. ГОСТ 6727-80 Ф4 ВР-I L=1460	8	0.13КГ
				1.030.1-1.1-2 41-04 КП 15.18.2,0		
				СБОРОЧНЫЕ ЕДИНИЦЫ		
				КАРКАС ПЛОСКИЙ КР290	5	
				ПЕТЛЯ СТРОПОВОЧНАЯ СП2	1	
				ДЕТАЛИ		
				СТ. ОТД. ГОСТ 6727-80 Ф4 ВР-I L=1460	12	0.13КГ
				1.030.1-1.1-2 41-05 КП 15.18.2,5		
				СБОРОЧНЫЕ ЕДИНИЦЫ		
				КАРКАС ПЛОСКИЙ КР291	5	
				ПЕТЛЯ СТРОПОВОЧНАЯ СП3	1	
				ДЕТАЛИ		
				СТ. ОТД. ГОСТ 6727-80 Ф4 ВР-I L=1460	12	0.13КГ
				1.030.1-1.1-2 41-06 КП 15.18.3,0		
				СБОРОЧНЫЕ ЕДИНИЦЫ		
				КАРКАС ПЛОСКИЙ КР295	5	
				ПЕТЛЯ СТРОПОВОЧНАЯ СП3	1	
				ДЕТАЛИ		
				СТ. ОТД. ГОСТ 6727-80 Ф4 ВР-I L=1460	12	0.13КГ
				1.030.1-1.1-2 41		
				КАРКАС ПРОСТРАНСТВЕННЫЙ		
				КП 15.12, КП 15.18, КП 15.24, КП 30.24		
				ГосГРАЖДАНСТРОЙ		
				КиевЗНИИЭП		
НАЧ ОТД	ЗЕРИССНКО			СТАДИЯ	ЛИСТ	ЛИСТОВ
И КОМП	ГОЛОВЕВ			Р	1	5
ПРОС ПЕЦ	ГОЛОВЕВ					
ПРОЗЕРИП	ГОЛОВЕВ					

ОГНЕРА СР		ФОРМАТ	ЗОНА	ПОЗ	ОБОЗНАЧЕНИЕ	НАИМЕНОВАНИЕ	КОЛ	ПРИМЕЧАНИЕ
ЭПВЦ Киев ЗНИИЭП	ТЛП КОРТ	A4	1	2	1.030.1-1.1-3 24-21 1.030.1-1.1-3 01-03	1.030.1-1.1-2 41-07 КП 15.18.3,5	5 1	
						СБОРОЧНЫЕ ЕДИНИЦЫ		
						КАРКАС ПЛОСКИЙ КР296 ПЕТЛЯ СТРОПОВОЧНАЯ СП4		
						ДЕТАЛИ		
						СТ. ОТД. ГОСТ 6727-80 Ф4 ВР-I L=1460		
						1.030.1-1.1-2 41-08 КП 15.24.2,0		
						СБОРОЧНЫЕ ЕДИНИЦЫ		
						КАРКАС ПЛОСКИЙ КР305 ПЕТЛЯ СТРОПОВОЧНАЯ СП3		
						ДЕТАЛИ		
						СТ. ОТД. ГОСТ 6727-80 Ф4 ВР-I L=1460		
						1.030.1-1.1-2 41-09 КП 15.24.2,5		
						СБОРОЧНЫЕ ЕДИНИЦЫ		
ВАМ И НИЖЕ	ВАМ И НИЖЕ	A4	1	2	1.030.1-1.1-3 24-31 1.030.1-1.1-3 01-03	1.030.1-1.1-2 41-07 КП 15.18.3,5	5 1	0 13КГ
						СБОРОЧНЫЕ ЕДИНИЦЫ		
						КАРКАС ПЛОСКИЙ КР296 ПЕТЛЯ СТРОПОВОЧНАЯ СП4		
						ДЕТАЛИ		
						СТ. ОТД. ГОСТ 6727-80 Ф4 ВР-I L=1460		
						1.030.1-1.1-2 41-08 КП 15.24.2,0		
						СБОРОЧНЫЕ ЕДИНИЦЫ		
						КАРКАС ПЛОСКИЙ КР305 ПЕТЛЯ СТРОПОВОЧНАЯ СП3		
						ДЕТАЛИ		
						СТ. ОТД. ГОСТ 6727-80 Ф4 ВР-I L=1460		
						1.030.1-1.1-2 41-09 КП 15.24.2,5		
						СБОРОЧНЫЕ ЕДИНИЦЫ		
ВАМ И НИЖЕ	ВАМ И НИЖЕ	A4	1	2	1.030.1-1.1-3 24-31 1.030.1-1.1-3 01-03	1.030.1-1.1-2 41-07 КП 15.18.3,5	5 1	0.13КГ
						СБОРОЧНЫЕ ЕДИНИЦЫ		
						КАРКАС ПЛОСКИЙ КР296 ПЕТЛЯ СТРОПОВОЧНАЯ СП4		
						ДЕТАЛИ		
						СТ. ОТД. ГОСТ 6727-80 Ф4 ВР-I L=1460		
						1.030.1-1.1-2 41-08 КП 15.24.2,0		
						СБОРОЧНЫЕ ЕДИНИЦЫ		
						КАРКАС ПЛОСКИЙ КР305 ПЕТЛЯ СТРОПОВОЧНАЯ СП3		
						ДЕТАЛИ		
						СТ. ОТД. ГОСТ 6727-80 Ф4 ВР-I L=1460		
						1.030.1-1.1-2 41-09 КП 15.24.2,5		
						СБОРОЧНЫЕ ЕДИНИЦЫ		
ВАМ И НИЖЕ	ВАМ И НИЖЕ	A4	1	2	1.030.1-1.1-3 24-31 1.030.1-1.1-3 01-03	1.030.1-1.1-2 41-07 КП 15.18.3,5	5 1	0.13КГ
						СБОРОЧНЫЕ ЕДИНИЦЫ		
						КАРКАС ПЛОСКИЙ КР296 ПЕТЛЯ СТРОПОВОЧНАЯ СП4		
						ДЕТАЛИ		
						СТ. ОТД. ГОСТ 6727-80 Ф4 ВР-I L=1460		
						1.030.1-1.1-2 41-08 КП 15.24.2,0		
						СБОРОЧНЫЕ ЕДИНИЦЫ		
						КАРКАС ПЛОСКИЙ КР305 ПЕТЛЯ СТРОПОВОЧНАЯ СП3		
						ДЕТАЛИ		
						СТ. ОТД. ГОСТ 6727-80 Ф4 ВР-I L=1460		
						1.030.1-1.1-2 41-09 КП 15.24.2,5		
						СБОРОЧНЫЕ ЕДИНИЦЫ		

1.030.1-1.1-2 41	ЛИСТ 3
------------------	-----------

ЭПВЦ К. инв. знийзп	ОПЕРАТОР ТЛП КОРТ	СКЛАД	ПОЗ	ЗОНА	ФОРМАТ	ОБОЗНАЧЕНИЕ	НАИМЕНОВАНИЕ	КОП	ПРИМЕЧАНИЕ	
ЭПВЦ К. инв. знийзп	А4	1	1.030.1-1.1-3 24-34	1	1.030.1-1.1-3 01-03	1.030.1-1.1-2 41-11 КП 15.24.3,5	СБОРОЧНЫЕ ЕДИНИЦЫ	5	0.13КГ	
										КАРКАС ПЛОСКИЙ КР309 ПЕТЛЯ СТРОПОВОЧНАЯ СП4
	БЧ	3	4.041.1460	3	4.041.1460	СТ. ОТД. ГОСТ 6727-80 Ф4 ВР-I L=1460	ДЕТАЛИ	16	0.13КГ	
										1.030.1-1.1-2 41-12 КП 30.24.2,0
	А4	1	1.030.1-1.1-3 03	2	1.030.1-1.1-3 01-03	СБОРОЧНЫЕ ЕДИНИЦЫ	2	0.33КГ		
									КАРКАС ПЛОСКИЙ КР1	
									КАРКАС ПЛОСКИЙ КР6	
	А4	2	1.030.1-1.1-3 04-01	7	1.030.1-1.1-3 01-03	ПЕТЛЯ СТРОПОВОЧНАЯ СП4	ДЕТАЛИ	7	0.33КГ	
										КАРКАС ПЛОСКИЙ КР7
										КАРКАС ПЛОСКИЙ КР8
БЧ	4	5.041.2360	30	5.041.2360	СТ. ОТД. ГОСТ 6727-80 Ф5 ВР-I L=2360	ДЕТАЛИ	30	0.33КГ		
									1.030.1-1.1-2 41-13 КП 30.24.2,5	
									СБОРОЧНЫЕ ЕДИНИЦЫ	
А4	1	1.030.1-1.1-3 03-01	2	1.030.1-1.1-3 01-03	КАРКАС ПЛОСКИЙ КР2	ДЕТАЛИ	2	0.33КГ		
									КАРКАС ПЛОСКИЙ КР7	
									КАРКАС ПЛОСКИЙ КР8	
А4	2	1.030.1-1.1-3 04-02	7	1.030.1-1.1-3 01-03	ПЕТЛЯ СТРОПОВОЧНАЯ СП4	ДЕТАЛИ	7	0.33КГ		
									КАРКАС ПЛОСКИЙ КР2	
									КАРКАС ПЛОСКИЙ КР7	
БЧ	4	5.041.2360	30	5.041.2360	СТ. ОТД. ГОСТ 6727-80 Ф5 ВР-I L=2360	ДЕТАЛИ	30	0.33КГ		
									1.030.1-1.1-2 41-14 КП 30.24.3,0	
									СБОРОЧНЫЕ ЕДИНИЦЫ	
А4	1	1.030.1-1.1-3 03-02	2	1.030.1-1.1-3 01-04	КАРКАС ПЛОСКИЙ КР3	ДЕТАЛИ	2	0.33КГ		
									КАРКАС ПЛОСКИЙ КР8	
									КАРКАС ПЛОСКИЙ КР8	
А4	2	1.030.1-1.1-3 04-03	7	1.030.1-1.1-3 01-04	ПЕТЛЯ СТРОПОВОЧНАЯ СП5	ДЕТАЛИ	7	0.33КГ		
									КАРКАС ПЛОСКИЙ КР3	
									КАРКАС ПЛОСКИЙ КР8	
А4	3	1.030.1-1.1-3 01-04	2	1.030.1-1.1-3 01-04	ПЕТЛЯ СТРОПОВОЧНАЯ СП5	ДЕТАЛИ	2	0.33КГ		
									КАРКАС ПЛОСКИЙ КР3	
									КАРКАС ПЛОСКИЙ КР8	

ОБОЗНАЧЕНИЕ	НАИМЕНОВАНИЕ	КОЛ	ПРИМЕЧАНИЕ
5.041.2360	ДЕТАЛИ СТ. ОТД. ГОСТ 6727-80 Ф5 ВР-I L=2360	30	0.33кг
1.030.1-1.1-2 41-15	1.030.1-1.1-2 41-15		
КП 30.24.3,5	КП 30.24.3,5		
	СБОРОЧНЫЕ ЕДИНИЦЫ		
1.030.1-1.1-3 03-03	НАРКАС ПЛОСКИЙ	2	
1.030.1-1.1-3 04-04	КР4	7	
1.030.1-1.1-3 01-04	КР9	2	
	ПЕТЛЯ СТРОПОВОЧНАЯ СП5		
5.041.2360	ДЕТАЛИ СТ. ОТД. ГОСТ 6727-80 Ф5 ВР-I L=2360	30	0.33кг
1.030.1-1.1-2 41			

ЭПВЦ Киев ЗНИИЭП	ОПЕРАТОР ТЛП КОРТ	ФОРМАТ	ОБОЗНАЧЕНИЕ	НАИМЕНОВАНИЕ	КОЛ	ПРИМЕЧАНИЕ
		ЮНЕСКО				
ИНВ № ПОДЛ	ПОДПИСЬ И ДАТА	ВЗАМ ИНВ №				
						ЛИСТ

РИС. 1



РИС. 2



ОБОЗНАЧЕНИЕ	МАРКА	РИС	Н, ММ	В, ММ	МАССА, КГ
1.030.1-1.1-2 41	КП 15.12.2,0	1	1160	170	3.15
-01	КП 15.12.2,5	1	1160	220	3.24
-02	КП 15.12.3,0	1	1160	270	4.29
-03	КП 15.12.3,5	1	1160	320	4.38
-04	КП 15.18.2,0	1	1760	170	4.40
-05	КП 15.18.2,5	1	1760	220	4.53
-06	КП 15.18.3,0	1	1760	270	6.13
-07	КП 15.18.3,5	1	1760	320	6.68
-08	КП 15.24.2,0	1	2360	170	5.65
-09	КП 15.24.2,5	1	2360	220	6.24
-10	КП 15.24.3,0	1	2360	270	8.38
-11	КП 15.24.3,5	1	2360	320	8.56
-12	КП 30.24.2,0	2	2960	170	18.80
-13	КП 30.24.2,5	2	2960	220	19.16
-14	КП 30.24.3,0	2	2960	270	21.14
-15	КП 30.24.3,5	2	2960	320	30.82

УЗЛЫ 1,2,5 СМ 1.030.1-1.1-2 00Д1, ЛИСТ 1

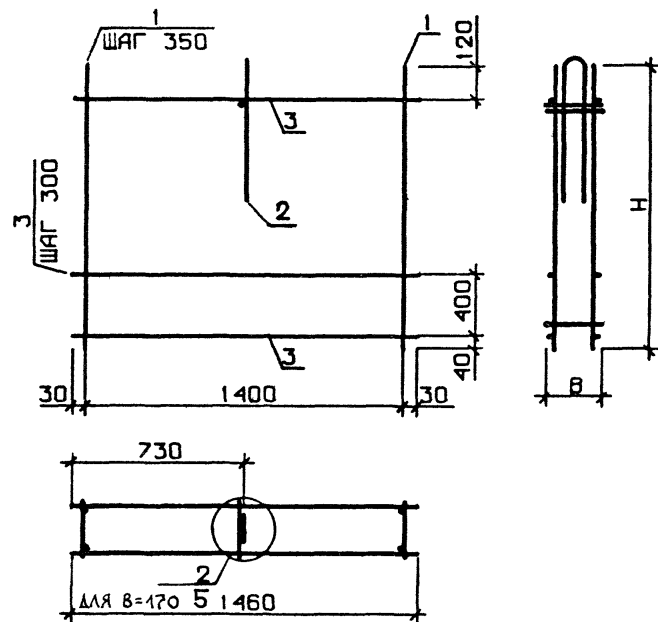
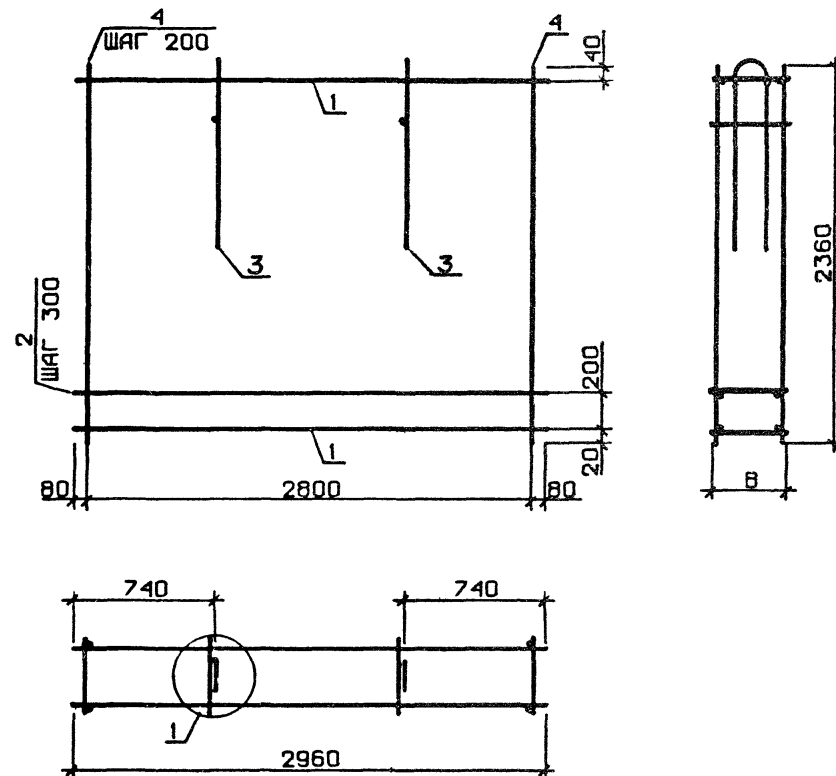
1.030.1-1.1-2 41СБ				СТАДИЯ	МАССА	МАСШТАБ
КАРКАС ПРОСТРАНСТВ. КП 15.12, КП 15 18 КП 15.24, КП 30 24 ОБОРОЧНЫЙ ЧЕРТЕЖ				Р	СМ ТАБЛ	
				ЛИСТ	ЛИСТОВ	1
				ГОСГРАЖДАНСТРОЯ КиевЗНИИЭП		

СТАДИЯ ОПЕРАТОР ТЛП КОРТ ЭПВЦ КиевЗНИИЭП				ФОРМАТ ЗОНА ПОЗ	ОБОЗНАЧЕНИЕ	НАИМЕНОВАНИЕ	КОП	ПРИМЕ ЧАНИЕ
				A3 A3	1.030.1-1.1-2 42CB 1.030.1-1.1-2 00Д1	ДОКУМЕНТАЦИЯ СВОРОЧНЫЙ ЧЕРТЕЖ УЗЛЫ АРМАТУРНЫЕ		
					ПЕРЕМЕННЫЕ ДАННЫЕ	ДЛЯ ИСПОЛНЕНИЙ:		
						1.030.1-1.1-2 42 КП 8.12.2,0		
						СВОРОЧНЫЕ ЕДИНИЦЫ		
				A4 A4	1 2	1.030.1-1.1-3 24 1.030.1-1.1-3 01	3 1	
						КАРКАС ПЛОСКИЙ КР275 ПЕТЛЯ СТРОПОВОЧНАЯ СП1		
						ДЕТАЛИ		
				БЧ	3	4.041.810	8	0.07КГ
						СТ. ОТД. ГОСТ 6727-80 Ф4 ВР-I L=810		
						1.030.1-1.1-2 42-01 КП 8.18.2,0		
						СВОРОЧНЫЕ ЕДИНИЦЫ		
				A4 A4	1 2	1.030.1-1.1-3 24-15 1.030.1-1.1-3 01-01	3 1	
						КАРКАС ПЛОСКИЙ КР290 ПЕТЛЯ СТРОПОВОЧНАЯ СП2		
						ДЕТАЛИ		
				БЧ	3	4.041.810	12	0.07КГ
						СТ. ОТД. ГОСТ 6727-80 Ф4 ВР-I L=810		
						1.030.1-1.1-2 42-02 КП 8.24.2,0		
						СВОРОЧНЫЕ ЕДИНИЦЫ		
				A4 A4	1 2	1.030.1-1.1-3 24-30 1.030.1-1.1-3 01-01	3 1	
						КАРКАС ПЛОСКИЙ КР305 ПЕТЛЯ СТРОПОВОЧНАЯ СП2		
						ДЕТАЛИ		
				БЧ	3	4.041.810	16	0.07КГ
						СТ. ОТД. ГОСТ 6727-80 Ф4 ВР-I L=810		
						1.030.1-1.1-2 42		
НАЧ ОТД <i>Борисенко</i>				ИЗМ № ПОДП	ПОДПИСЬ И ДАТА	ВЗАИМН №		
Н КОНТР <i>Малачевский</i>				СТАДИЯ	ЛИСТ	ЛИСТОВ		
ГЛ СПЕЦ <i>Кубаньчук</i>				Р	1	4		
ПРОВЕРИЛ <i>Когоба</i>				ГОСГРАЖДАНСТРОЙ				
				КиевЗНИИЭП				
				КАРКАС ПРОСТРАНСТВЕННЫЙ				
				КП 8, КП 9, КП 9.3, КП 10				

СТАДИЯ ОПЕРАТОР ТЛП КОРТ ЭПВЦ КиевЗНИИЭП				ФОРМАТ ЗОНА ПОЗ	ОБОЗНАЧЕНИЕ	НАИМЕНОВАНИЕ	КОП	ПРИМЕ ЧАНИЕ
						1.030.1-1.1-2 42-03 КП 9.12.2,5		
						СВОРОЧНЫЕ ЕДИНИЦЫ		
				A4 A4	1 2	1.030.1-1.1-3 24-01 1.030.1-1.1-3 01	3 1	
						КАРКАС ПЛОСКИЙ КР276 ПЕТЛЯ СТРОПОВОЧНАЯ СП1		
						ДЕТАЛИ		
				БЧ	3	4.041.860	8	0.08КГ
						СТ. ОТД. ГОСТ 6727-80 Ф4 ВР-I L=860		
						1.030.1-1.1-2 42-04 КП 9.18.2,5		
						СВОРОЧНЫЕ ЕДИНИЦЫ		
				A4 A4	1 2	1.030.1-1.1-3 24-16 1.030.1-1.1-3 01-01	3 1	
						КАРКАС ПЛОСКИЙ КР291 ПЕТЛЯ СТРОПОВОЧНАЯ СП2		
						ДЕТАЛИ		
				БЧ	3	4.041.860	12	0.08КГ
						СТ. ОТД. ГОСТ 6727-80 Ф4 ВР-I L=860		
						1.030.1-1.1-2 42-05 КП 9.24.2,5		
						СВОРОЧНЫЕ ЕДИНИЦЫ		
				A4 A4	1 2	1.030.1-1.1-3 24-31 1.030.1-1.1-3 01-01	3 1	
						КАРКАС ПЛОСКИЙ КР306 ПЕТЛЯ СТРОПОВОЧНАЯ СП2		
						ДЕТАЛИ		
				БЧ	3	4.041.860	16	0.08КГ
						СТ. ОТД. ГОСТ 6727-80 Ф4 ВР-I L=860		
						1.030.1-1.1-2 42-06 КП 9.3.12.3,0		
						СВОРОЧНЫЕ ЕДИНИЦЫ		
				A4 A4	1 2	1.030.1-1.1-3 24-05 1.030.1-1.1-3 01-01	3 1	
						КАРКАС ПЛОСКИЙ КР280 ПЕТЛЯ СТРОПОВОЧНАЯ СП2		
						ДЕТАЛИ		
				БЧ	3	4.041.910	8	0.08КГ
						СТ. ОТД. ГОСТ 6727-80 Ф4 ВР-I L=910		
						1.030.1-1.1-2 42		
								ЛИСТ 2

ФОРМАТ		ЗОНА	ПОЗ	ОБОЗНАЧЕНИЕ	НАИМЕНОВАНИЕ	КОЛ	ПРИМЕЧАНИЕ
ЭЛЮЦ Киев ЗНИИЭП	ТЛП КОРТ				1.030.1-1.1-2 42-07 КП 9,3.18.3,0 СВОРОЧНЫЕ ЕДИНИЦЫ КАРКАС ПЛОСКИЙ КР295 ПЕТЛЯ СТРОПОВОЧНАЯ СП2 ДЕТАЛИ СТ. ОТД. ГОСТ 6727-80 Ф4 ВР-I L=910 1.030.1-1.1-2 42-08 КП 9,3.24.3,0 СВОРОЧНЫЕ ЕДИНИЦЫ КАРКАС ПЛОСКИЙ КР308 ПЕТЛЯ СТРОПОВОЧНАЯ СП3 ДЕТАЛИ СТ. ОТД. ГОСТ 6727-80 Ф4 ВР-I L=910 1.030.1-1.1-2 42-09 КП 10.12.3,5 СВОРОЧНЫЕ ЕДИНИЦЫ КАРКАС ПЛОСКИЙ КР281 ПЕТЛЯ СТРОПОВОЧНАЯ СП2 ДЕТАЛИ СТ. ОТД. ГОСТ 6727-80 Ф4 ВР-I L=960 1.030.1-1.1-2 42-10 КП 10.18.3,5 СВОРОЧНЫЕ ЕДИНИЦЫ КАРКАС ПЛОСКИЙ КР296 ПЕТЛЯ СТРОПОВОЧНАЯ СП3 ДЕТАЛИ СТ. ОТД. ГОСТ 6727-80 Ф4 ВР-I L=960		
		A4	1	1.030.1-1.1-3 24-20	3		
		A4	2	1.030.1-1.1-3 01-01	1		
		ВЧ	3	4.041.910	12	0.08кг	
		A4	1	1.030.1-1.1-3 24-33	3		
		A4	2	1.030.1-1.1-3 01-02	1		
		ВЧ	3	4.041.910	16	0.08кг	
		A4	1	1.030.1-1.1-3 24-06	3		
		A4	2	1.030.1-1.1-3 01-01	1		
		ВЧ	3	4.041.960	8	0.09кг	
		A4	1	1.030.1-1.1-3 24-21	3		
		A4	2	1.030.1-1.1-3 01-02	1		
ВЧ	3	4.041.960	12	0.09кг			
				1.030.1-1.1-2 42	3		

ЭПВЦ Киев ЗНИИЭП	ОПЕРАТОР ТЛП КОРТ	СКАЛА	ФОРМАТ	ЗОНА	ПОЗ	ОБОЗНАЧЕНИЕ	НАИМЕНОВАНИЕ	КОП	ПРИМЕЧАНИЕ
	А4	1	1.030.1-1.1-3	24-34			1.030.1-1.1-2 42-11 КП 10.24.3,5 СБОРОЧНЫЕ ЕДИНИЦЫ КАРКАС ПЛОСКИЙ КР309 ПЕТЛЯ СТРОПОВОЧНАЯ СП4 ДЕТАЛИ СТ. ОТД. ГОСТ 6727-80 Ф4 ВР-I L=960	3 1	0.09кг
	А4	2	1.030.1-1.1-3	01-03					
	ВЧ	3	4.041.960						
ИНВ № ПОДЛ	ПОДПИСЬ И ДАТА	ВЗАМ ИНВ №							

РЧС.4

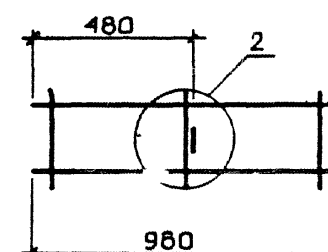
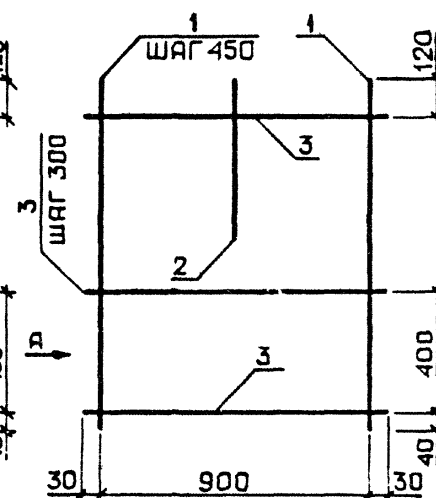

узлы 2, 5 см 1.030 1-1 1-2 0011 лист 1

[illegible]

ФОРМАТ	ЗОНА	ПОЗ	ОБОЗНАЧЕНИЕ	НАИМЕНОВАНИЕ	КОЛ	ПРИМЕЧАНИЕ
А3			1.030.1-1.1-2 43СВ	ДОКУМЕНТАЦИЯ		
А3			1.030.1-1.1-2 00Д1	СБОРОЧНЫЙ ЧЕРТЕЖ УЗЛЫ АРМАТУРНЫЕ		
			ПЕРЕМЕННЫЕ ДАННЫЕ	ДЛЯ ИСПОЛНЕНИЙ:		
				1.030.1-1.1-2 43 КП 11.12.2,0		
				СБОРОЧНЫЕ ЕДИНИЦЫ		
А4	1		1.030.1-1.1-3 24	КАРКАС ПЛОСКИЙ КР275	4	
А4	2		1.030.1-1.1-3 01	ПЕТЛЯ СТРОПОВОЧНАЯ СП1	1	
				ДЕТАЛИ		
ВЧ	3		4.041.1060	СТ. ОТД. ГОСТ 6727-80 Ф4 ВР-I L=1060	8	0.10КГ
				1.030.1-1.1-2 43-01 КП 11.18.2,0		
				СБОРОЧНЫЕ ЕДИНИЦЫ		
А4	1		1.030.1-1.1-3 24-15	КАРКАС ПЛОСКИЙ КР290	4	
А4	2		1.030.1-1.1-3 01-01	ПЕТЛЯ СТРОПОВОЧНАЯ СП2	1	
				ДЕТАЛИ		
ВЧ	3		4.041.1060	СТ. ОТД. ГОСТ 6727-80 Ф4 ВР-I L=1060	12	0.10КГ
				1.030.1-1.1-2 43-02 КП 11.24.2,0		
				СБОРОЧНЫЕ ЕДИНИЦЫ		
А4	1		1.030.1-1.1-3 24-30	КАРКАС ПЛОСКИЙ КР305	4	
А4	2		1.030.1-1.1-3 01-01	ПЕТЛЯ СТРОПОВОЧНАЯ СП2	1	
				ДЕТАЛИ		
ВЧ	3		4.041.1060	СТ. ОТД. ГОСТ 6727-80 Ф4 ВР-I L=1060	16	0.10КГ
1.030.1-1.1-2 43						
НАЧ ОТД	Борисенко	Лоп	КАРКАС ПРОСТРАНСТВЕННЫЙ			
Н КОНТР	Малачевский	Мур				
ГЛ СПЕЦ	Ковальчук	Мур				
ПРОВЕРИЛ	Котель	Коваль				
				СТАДИЯ	ЛИСТ	ЛИСТОВ
				Р	1	4
				ГОСГРАЖДАНСТРОЙ		

ЭПВЦ Киев ЗНИИЭП			ОПЕРАТОР ТПП КОРТ		СКАЛА 1:1000	ФОРМАТ	ЗОНА	ПОЗ	ОБОЗНАЧЕНИЕ	НАИМЕНОВАНИЕ	КОЛ	ПРИМЕЧАНИЕ			
ЭПВЦ Киев ЗНИИЭП	A4	1	1.030.1-1.1-3	24-01	A4	2	1.030.1-1.1-3	01-01	1.030.1-1.1-2 43-03 КП 11,3.12.2,5 СВОРОЧНЫЕ ЕДИНИЦЫ КАРКАС ПЛОСКИЙ КР276 ПЕТЛЯ СТРОПОВОЧНАЯ СП2 ДЕТАЛИ СТ. ОТД. ГОСТ 6727-80 Ф4 ВР-I L=1110 1.030.1-1.1-2 43-04 КП 11,3.18.2,5 СВОРОЧНЫЕ ЕДИНИЦЫ КАРКАС ПЛОСКИЙ КР291 ПЕТЛЯ СТРОПОВОЧНАЯ СП2 ДЕТАЛИ СТ. ОТД. ГОСТ 6727-80 Ф4 ВР-I L=1110 1.030.1-1.1-2 43-05 КП 11,3.24.2,5 СВОРОЧНЫЕ ЕДИНИЦЫ КАРКАС ПЛОСКИЙ КР306 ПЕТЛЯ СТРОПОВОЧНАЯ СП2 ДЕТАЛИ СТ. ОТД. ГОСТ 6727-80 Ф4 ВР-I L=1110 1.030.1-1.1-2 43-06 КП 12.12.3,0 СВОРОЧНЫЕ ЕДИНИЦЫ КАРКАС ПЛОСКИЙ КР280 ПЕТЛЯ СТРОПОВОЧНАЯ СП2 ДЕТАЛИ СТ. ОТД. ГОСТ 6727-80 Ф4 ВР-I L=1160	8	0.10кг				
		2	1.030.1-1.1-3	01-01		4	1								
	A4	1	1.030.1-1.1-3	24-16	A4	2	1.030.1-1.1-3	01-01	1.030.1-1.1-2 43-03 КП 11,3.12.2,5 СВОРОЧНЫЕ ЕДИНИЦЫ КАРКАС ПЛОСКИЙ КР276 ПЕТЛЯ СТРОПОВОЧНАЯ СП2 ДЕТАЛИ СТ. ОТД. ГОСТ 6727-80 Ф4 ВР-I L=1110 1.030.1-1.1-2 43-04 КП 11,3.18.2,5 СВОРОЧНЫЕ ЕДИНИЦЫ КАРКАС ПЛОСКИЙ КР291 ПЕТЛЯ СТРОПОВОЧНАЯ СП2 ДЕТАЛИ СТ. ОТД. ГОСТ 6727-80 Ф4 ВР-I L=1110 1.030.1-1.1-2 43-05 КП 11,3.24.2,5 СВОРОЧНЫЕ ЕДИНИЦЫ КАРКАС ПЛОСКИЙ КР306 ПЕТЛЯ СТРОПОВОЧНАЯ СП2 ДЕТАЛИ СТ. ОТД. ГОСТ 6727-80 Ф4 ВР-I L=1110 1.030.1-1.1-2 43-06 КП 12.12.3,0 СВОРОЧНЫЕ ЕДИНИЦЫ КАРКАС ПЛОСКИЙ КР280 ПЕТЛЯ СТРОПОВОЧНАЯ СП2 ДЕТАЛИ СТ. ОТД. ГОСТ 6727-80 Ф4 ВР-I L=1160	12	0.10кг				
		2	1.030.1-1.1-3	01-01		4	1								
	BЧ	3	4.041.1110	BЧ	3	4.041.1110	BЧ	3	4.041.1110	BЧ	3	4.041.1110	BЧ	3	4.041.1110
		3	4.041.1110		3	4.041.1110		3	4.041.1110		3	4.041.1110		3	4.041.1110
	A4	1	1.030.1-1.1-3	24-31	A4	2	1.030.1-1.1-3	01-01	1.030.1-1.1-2 43-03 КП 11,3.12.2,5 СВОРОЧНЫЕ ЕДИНИЦЫ КАРКАС ПЛОСКИЙ КР276 ПЕТЛЯ СТРОПОВОЧНАЯ СП2 ДЕТАЛИ СТ. ОТД. ГОСТ 6727-80 Ф4 ВР-I L=1110 1.030.1-1.1-2 43-04 КП 11,3.18.2,5 СВОРОЧНЫЕ ЕДИНИЦЫ КАРКАС ПЛОСКИЙ КР291 ПЕТЛЯ СТРОПОВОЧНАЯ СП2 ДЕТАЛИ СТ. ОТД. ГОСТ 6727-80 Ф4 ВР-I L=1110 1.030.1-1.1-2 43-05 КП 11,3.24.2,5 СВОРОЧНЫЕ ЕДИНИЦЫ КАРКАС ПЛОСКИЙ КР306 ПЕТЛЯ СТРОПОВОЧНАЯ СП2 ДЕТАЛИ СТ. ОТД. ГОСТ 6727-80 Ф4 ВР-I L=1110 1.030.1-1.1-2 43-06 КП 12.12.3,0 СВОРОЧНЫЕ ЕДИНИЦЫ КАРКАС ПЛОСКИЙ КР280 ПЕТЛЯ СТРОПОВОЧНАЯ СП2 ДЕТАЛИ СТ. ОТД. ГОСТ 6727-80 Ф4 ВР-I L=1160	16	0.10кг				
		2	1.030.1-1.1-3	01-01		4	1								
	BЧ	3	4.041.1110	BЧ	3	4.041.1110	BЧ	3	4.041.1110	BЧ	3	4.041.1110	BЧ	3	4.041.1110
		3	4.041.1110		3	4.041.1110		3	4.041.1110		3	4.041.1110		3	4.041.1110
	A4	1	1.030.1-1.1-3	24-05	A4	2	1.030.1-1.1-3	01-01	1.030.1-1.1-2 43-03 КП 11,3.12.2,5 СВОРОЧНЫЕ ЕДИНИЦЫ КАРКАС ПЛОСКИЙ КР276 ПЕТЛЯ СТРОПОВОЧНАЯ СП2 ДЕТАЛИ СТ. ОТД. ГОСТ 6727-80 Ф4 ВР-I L=1110 1.030.1-1.1-2 43-04 КП 11,3.18.2,5 СВОРОЧНЫЕ ЕДИНИЦЫ КАРКАС ПЛОСКИЙ КР291 ПЕТЛЯ СТРОПОВОЧНАЯ СП2 ДЕТАЛИ СТ. ОТД. ГОСТ 6727-80 Ф4 ВР-I L=1110 1.030.1-1.1-2 43-05 КП 11,3.24.2,5 СВОРОЧНЫЕ ЕДИНИЦЫ КАРКАС ПЛОСКИЙ КР306 ПЕТЛЯ СТРОПОВОЧНАЯ СП2 ДЕТАЛИ СТ. ОТД. ГОСТ 6727-80 Ф4 ВР-I L=1110 1.030.1-1.1-2 43-06 КП 12.12.3,0 СВОРОЧНЫЕ ЕДИНИЦЫ КАРКАС ПЛОСКИЙ КР280 ПЕТЛЯ СТРОПОВОЧНАЯ СП2 ДЕТАЛИ СТ. ОТД. ГОСТ 6727-80 Ф4 ВР-I L=1160	8	0.10кг				
		2	1.030.1-1.1-3	01-01		4	1								
BЧ	3	4.041.1160	BЧ	3	4.041.1160	BЧ	3	4.041.1160	BЧ	3	4.041.1160	BЧ	3	4.041.1160	
	3	4.041.1160		3	4.041.1160		3	4.041.1160		3	4.041.1160		3	4.041.1160	

1.030.1-1.1-2 43	ЛИСТ 2
------------------	-----------

ФОРМ. АТ ЗОНА ПОЗ			ОБОЗНАЧЕНИЕ	НАИМЕНОВАНИЕ	КОЛ	ПРИМЕ ЧАНИЕ
Киев ЗНИИЭП ТЛП КОРП 121466	A4	1	1.030.1-1.1-3 24-20	1.030.1-1.1-2 43-07 КП 12.18.3,0 СБОРОЧНЫЕ ЕДИНИЦЫ	4	0.10кг
	A4	2	1.030.1-1.1-3 01-01	КАРКАС ПЛОСКИЙ КР295 ПЕТЛЯ СТРОПОВОЧНАЯ СП2	1	
	ДЕТАЛИ					
	ВЧ	3	4.041.1160	СТ. ОТД. ГОСТ 6727-80 Ф4 ВР-I L=1160	12	
	1.030.1-1.1-2 43-08 КП 12.24.3,0 СБОРОЧНЫЕ ЕДИНИЦЫ					
	A4	1	1.030.1-1.1-3 24-33	КАРКАС ПЛОСКИЙ КР308	4	
	A4	2	1.030.1-1.1-3 01-02	ПЕТЛЯ СТРОПОВОЧНАЯ СП3	1	
	ДЕТАЛИ					
	ВЧ	3	4.041.1160	СТ. ОТД. ГОСТ 6727-80 Ф4 ВР-I L=1160	16	
	1.030.1-1.1-2 43-09 КП 12,3.12.3,5 СБОРОЧНЫЕ ЕДИНИЦЫ					
	A4	1	1.030.1-1.1-3 24-06	КАРКАС ПЛОСКИЙ КР281	4	
	A4	2	1.030.1-1.1-3 01-01	ПЕТЛЯ СТРОПОВОЧНАЯ СП2	1	
ДЕТАЛИ						
ВЧ	3	4.041.1210	СТ. ОТД. ГОСТ 6727-80 Ф4 ВР-I L=1210	8	0.11кг	
1.030.1-1.1-2 43-10 КП 12,3.18.3,5 СБОРОЧНЫЕ ЕДИНИЦЫ						
A4	1	1.030.1-1.1-3 24-21	КАРКАС ПЛОСКИЙ КР296	4		
A4	2	1.030.1-1.1-3 01-02	ПЕТЛЯ СТРОПОВОЧНАЯ СП3	1		
ДЕТАЛИ						
ВЧ	3	4.041.1210	СТ. ОТД. ГОСТ 6727-80 Ф4 ВР-I L=1210	12	0.11кг	
1.030.1-1.1-2 43						
						ЛИСТ 3

ЭПВЦ Киев ЗНИИЭП		ОПЕРАТОР ТЛП КОРТ		СКАЛА		ФОРМАТ	ЗОНА	ПОЗ	ОБОЗНАЧЕНИЕ	НАИМЕНОВАНИЕ	КОЛ	ПРИМЕ ЧАНИЕ
		A4	1	1.030.1-1.1-3 24-34					1.030.1-1.1-2 43-11 КП 12,3.24.3,5 СБОРОЧНЫЕ ЕДИНИЦЫ КАРКАС ПЛОСКИЙ КР309 ПЕТЛЯ СТРОПОВОЧНАЯ СП4 ДЕТАЛИ СТ. ОТД. ГОСТ 6727-80 Ф4 ВР-I L=1210	4	0.11кг	
		A4	2	1.030.1-1.1-3 01-03						1		
ВЧ		3	4.041.1210						16			
ИНВ №ПОДЛ		ПОДПИСЬ И ДАТА		ВЗАИМНВ №		1.030.1-1.1-2 43						
						ЛИСТ 4						

РИС. 1

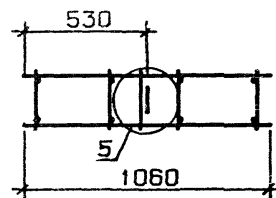
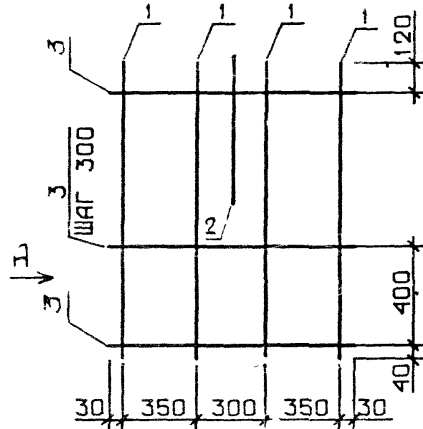

ВИД А



РИС. 2



РИС. 3

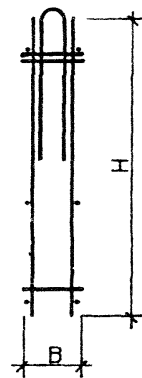

ТАБЛИЦУ ИСПОЛНЕНИЙ СМ. НА ЛИСТЕ 2
УЗЛЫ 2,5 СМ. 1 ОЗО. 1-1 1-2 ВИД 1, ЛИСТ 1

																																																																																																																																																																																																																																																																																																																																																																																																																																																																																																																																																																																																																																																																																																																																																																																																																																																																																																																																																																																																																																																																																																																																																																																																																																																																																																																																																																																																																																																														</
--	--	--	--	--	--	--	--	--	--	--	--	--	--	--	--	--	--	--	--	--	--	--	--	--	--	--	--	--	--	--	--	--	--	--	--	--	--	--	--	--	--	--	--	--	--	--	--	--	--	--	--	--	--	--	--	--	--	--	--	--	--	--	--	--	--	--	--	--	--	--	--	--	--	--	--	--	--	--	--	--	--	--	--	--	--	--	--	--	--	--	--	--	--	--	--	--	--	--	--	--	--	--	--	--	--	--	--	--	--	--	--	--	--	--	--	--	--	--	--	--	--	--	--	--	--	--	--	--	--	--	--	--	--	--	--	--	--	--	--	--	--	--	--	--	--	--	--	--	--	--	--	--	--	--	--	--	--	--	--	--	--	--	--	--	--	--	--	--	--	--	--	--	--	--	--	--	--	--	--	--	--	--	--	--	--	--	--	--	--	--	--	--	--	--	--	--	--	--	--	--	--	--	--	--	--	--	--	--	--	--	--	--	--	--	--	--	--	--	--	--	--	--	--	--	--	--	--	--	--	--	--	--	--	--	--	--	--	--	--	--	--	--	--	--	--	--	--	--	--	--	--	--	--	--	--	--	--	--	--	--	--	--	--	--	--	--	--	--	--	--	--	--	--	--	--	--	--	--	--	--	--	--	--	--	--	--	--	--	--	--	--	--	--	--	--	--	--	--	--	--	--	--	--	--	--	--	--	--	--	--	--	--	--	--	--	--	--	--	--	--	--	--	--	--	--	--	--	--	--	--	--	--	--	--	--	--	--	--	--	--	--	--	--	--	--	--	--	--	--	--	--	--	--	--	--	--	--	--	--	--	--	--	--	--	--	--	--	--	--	--	--	--	--	--	--	--	--	--	--	--	--	--	--	--	--	--	--	--	--	--	--	--	--	--	--	--	--	--	--	--	--	--	--	--	--	--	--	--	--	--	--	--	--	--	--	--	--	--	--	--	--	--	--	--	--	--	--	--	--	--	--	--	--	--	--	--	--	--	--	--	--	--	--	--	--	--	--	--	--	--	--	--	--	--	--	--	--	--	--	--	--	--	--	--	--	--	--	--	--	--	--	--	--	--	--	--	--	--	--	--	--	--	--	--	--	--	--	--	--	--	--	--	--	--	--	--	--	--	--	--	--	--	--	--	--	--	--	--	--	--	--	--	--	--	--	--	--	--	--	--	--	--	--	--	--	--	--	--	--	--	--	--	--	--	--	--	--	--	--	--	--	--	--	--	--	--	--	--	--	--	--	--	--	--	--	--	--	--	--	--	--	--	--	--	--	--	--	--	--	--	--	--	--	--	--	--	--	--	--	--	--	--	--	--	--	--	--	--	--	--	--	--	--	--	--	--	--	--	--	--	--	--	--	--	--	--	--	--	--	--	--	--	--	--	--	--	--	--	--	--	--	--	--	--	--	--	--	--	--	--	--	--	--	--	--	--	--	--	--	--	--	--	--	--	--	--	--	--	--	--	--	--	--	--	--	--	--	--	--	--	--	--	--	--	--	--	--	--	--	--	--	--	--	--	--	--	--	--	--	--	--	--	--	--	--	--	--	--	--	--	--	--	--	--	--	--	--	--	--	--	--	--	--	--	--	--	--	--	--	--	--	--	--	--	--	--	--	--	--	--	--	--	--	--	--	--	--	--	--	--	--	--	--	--	--	--	--	--	--	--	--	--	--	--	--	--	--	--	--	--	--	--	--	--	--	--	--	--	--	--	--	--	--	--	--	--	--	--	--	--	--	--	--	--	--	--	--	--	--	--	--	--	--	--	--	--	--	--	--	--	--	--	--	--	--	--	--	--	--	--	--	--	--	--	--	--	--	--	--	--	--	--	--	--	--	--	--	--	--	--	--	--	--	--	--	--	--	--	--	--	--	--	--	--	--	--	--	--	--	--	--	--	--	--	--	--	--	--	--	--	--	--	--	--	--	--	--	--	--	--	--	--	--	--	--	--	--	--	--	--	--	--	--	--	--	--	--	--	--	--	--	--	--	--	--	--	--	--	--	--	--	--	--	--	--	--	--	--	--	--	--	--	--	--	--	--	--	--	--	--	--	--	--	--	--	--	--	--	--	--	--	--	--	--	--	--	--	--	--	--	--	--	--	--	--	--	--	--	--	--	--	--	--	--	--	--	--	--	--	--	--	--	--	--	--	--	--	--	--	--	--	--	--	--	--	--	--	--	--	--	--	--	--	--	--	--	--	--	--	--	--	--	--	--	--	--	--	--	--	--	--	--	--	--	--	--	--	--	--	--	--	--	--	--	--	--	--	--	--	--	--	--	--	--	--	--	--	--	--	--	--	--	--	--	--	--	--	--	--	--	--	--	--	--	--	--	--	--	--	--	--	--	--	--	--	--	--	--	--	--	--	--	--	--	--	--	--	--	--	--	--	--	--	--	--	--	--	--	--	--	--	--	--	--	--	--	--	--	--	--	--	--	--	--	--	--	--	--	--	--	--	--	--	--	--	--	--	--	--	--	--	--	--	--	--	--	--	--	--	--	--	--	--	--	--	--	--	--	--	--	--	--	--	--	--	--	--	--	--	--	--	--	--	--	--	--	--	--	--	--	--	--	--	--	--	--	--	--	--	--	--	--	--	--	--	--	--	--	--	--	--	--	--	--	--	--	--	--	--	--	--	--	--	--	--	--	--	--	--	--	--	--	--	--	--	--	--	--	--	--	--	--	--	--	--	--	--	--	--	--	--	--	--	--	--	--	--	--	--	--	--	--	--	--	--	--	--	--	--	--	--	--	--	--	--	--	--	--	--	--	--	--	--	--	--	--	--	--	--	--	--	--	--	--	--	--	--	--	--	--	--	--	--	--	--	--	--	--	--	--	--	--	--	--	--	--	--	--	--	--	--	--	--	--	--	--	--	--	--	--	--	--	--	--	--	--	--	--	--	--	--	--	--	--	--	--	--	--	--	--	--	--	--	--	--	--	--	--	--	--	--	--	--	--	--	--	--	--	--	--	--	--	--	--	--	--	--	--	--	--	--	--	--	--	--	--	--	--	--	--	--	--	--	--	--	--	--	--	--	--	--	--	--	--	--	--	--	--	--	--	--	--	--	--	--	--	--	--	--	--	--	--	--	--	--	--	--	--	--	--	--	--	--	--	--	--	--	--	--	--	--	--	--	--	--	--	--	--	--	--	--	--	--	--	--	----

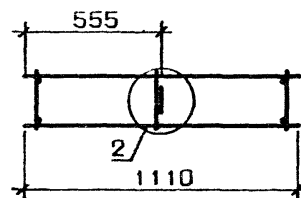
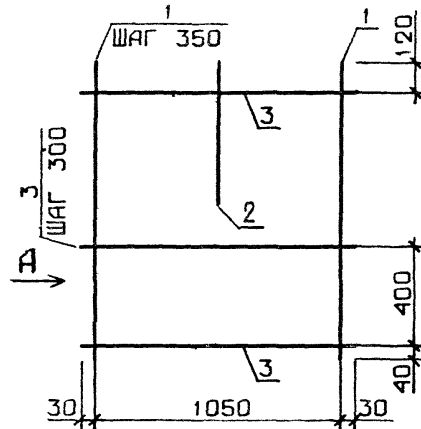
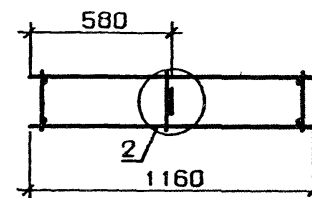
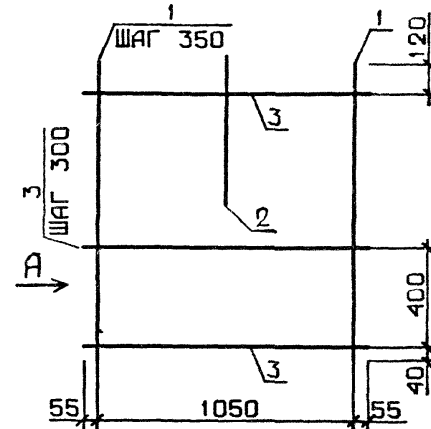
РИС. 4

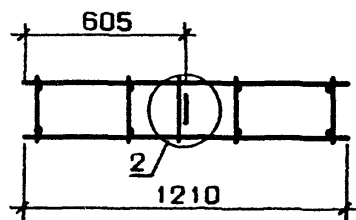
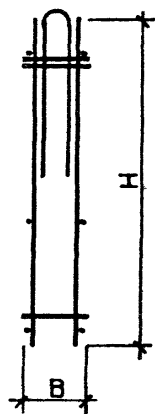
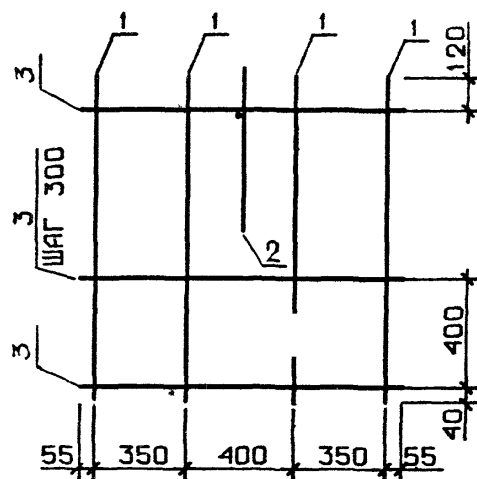

ОБОЗНАЧЕНИЕ	МАРКА	РИС	Н, ММ	В, ММ	МАССА, КГ
1.030.1-1.1-2 43	КП 11.12.2,0	1	1160	170	2.33
-01	КП 11.18.2,0	1	1760	170	3.60
-02	КП 11.24.2,0	1	2360	170	4.58
-03	КП 11,3.12.2,5	2	1160	220	2.71
-04	КП 11,3.18.2,5	2	1760	220	3.74
-05	КП 11,3.24.2,5	2	2360	220	4.76
-06	КП 12.12.3,0	3	1160	270	3.57
-07	КП 12.18.3,0	3	1760	270	5.04
-08	КП 12.24.3,0	3	2360	270	6.51
-09	КП 12,3.12.3,5	4	1160	320	3.66
-10	КП 12,3.18.3,5	4	1760	320	5.17
-11	КП 12,3.24.3,5	4	2360	320	7.10

УЗЕЛ 2 СМ. 1.030.1-1.1-2 00д1, ЛИСТ 1

КиевЗНИИЭП			ТЛП КОРТ		ФОРМАТ	ЗОНА	ПОЗ	ОБОЗНАЧЕНИЕ	НАИМЕНОВАНИЕ	КОЛ	ПРИМЕЧАНИЕ
					A3			1.030.1-1.1-2 44СВ	ДОКУМЕНТАЦИЯ		
					A3			1.030.1-1.1-2 00Д1	СБОРОЧНЫЙ ЧЕРТЕЖ		
									УЗЛЫ АРМАТУРНЫЕ		
								ПЕРЕМЕННЫЕ ДАННЫЕ	ДЛЯ ИСПОЛНЕНИЙ:		
									1.030.1-1.1-2 44		
									КП 17.12.2,0		
									СБОРОЧНЫЕ ЕДИНИЦЫ.		
					A4	1		1.030.1-1.1-3 24	КАРКАС ПЛОСКИЙ КР275	5	
					A4	2		1.030.1-1.1-3 01-01	ПЕТЛЯ СТРОПОВОЧНАЯ СП2	2	
									ДЕТАЛИ		
					ВЧ	3		4.041.1710	СТ. ОТД. ГОСТ 6727-80	8	0.15кг
									Ф4 ВР-I L=1710		
									1.030.1-1.1-2 44-01		
									КП 17.18.2,0		
									СБОРОЧНЫЕ ЕДИНИЦЫ		
					A4	1		1.030.1-1.1-3 24-15	КАРКАС ПЛОСКИЙ КР290	5	
					A4	2		1.030.1-1.1-3 01-01	ПЕТЛЯ СТРОПОВОЧНАЯ СП2	2	
									ДЕТАЛИ		
					ВЧ	3		4.041.1710	СТ. ОТД. ГОСТ 6727-80	12	0.15кг
									Ф4 ВР-I L=1710		
									1.030.1-1.1-2 44-02		
									КП 17.24.2,0		
									СБОРОЧНЫЕ ЕДИНИЦЫ		
					A4	1		1.030.1-1.1-3 24-30	КАРКАС ПЛОСКИЙ КР305	5	
					A4	2		1.030.1-1.1-3 01-01	ПЕТЛЯ СТРОПОВОЧНАЯ СП2	2	
									ДЕТАЛИ		
					ВЧ	3		4.041.1710	СТ. ОТД. ГОСТ 6727-80	16	0.15кг
									Ф4 ВР-I L=1710		
									1.030.1-1.1-2 44		
								</			

ЭПВЦ Киев ЗНИИЭП		ОПЕРАТОР ТЛП КОРТ		СКАЛА В.Р.М.С.С.Т.		ФОРМАТ	ЗОНА	ПОЗ	ОБОЗНАЧЕНИЕ	НАИМЕНОВАНИЕ	КОП	ПРИМЕЧАНИЕ
										1.030.1-1.1-2 44-03 КП 18.12.2,5 СБОРОЧНЫЕ ЕДИНИЦЫ		
									A4 1 1.030.1-1.1-3 24-01 A4 2 1.030.1-1.1-3 01-01	КАРКАС ПЛОСКИЙ КР276 ПЕТЛЯ СТРОПОВОЧНАЯ СП2	6 2	
									БЧ 3 4.041.1760	ДЕТАЛИ СТ. ОТД. ГОСТ 6727-80 Ф4 ВР-I L=1760	8	0.16кг
									A4 1 1.030.1-1.1-3 24-16 A4 2 1.030.1-1.1-3 01-01	1.030.1-1.1-2 44-04 КП 18.18.2,5 СБОРОЧНЫЕ ЕДИНИЦЫ КАРКАС ПЛОСКИЙ КР291 ПЕТЛЯ СТРОПОВОЧНАЯ СП2	6 2	
									БЧ 3 4.041.1760	ДЕТАЛИ СТ. ОТД. ГОСТ 6727-80 Ф4 ВР-I L=1760	12	0.16кг
									A4 1 1.030.1-1.1-3 24-31 A4 2 1.030.1-1.1-3 01-02	1.030.1-1.1-2 44-05 КП 18.24.2,5 СБОРОЧНЫЕ ЕДИНИЦЫ КАРКАС ПЛОСКИЙ КР306 ПЕТЛЯ СТРОПОВОЧНАЯ СП2	6 2	
									БЧ 3 4.041.1760	ДЕТАЛИ СТ. ОТД. ГОСТ 6727-80 Ф4 ВР-I L=1760	16	0.16кг
									A4 1 1.030.1-1.1-3 24-05 A4 2 1.030.1-1.1-3 01-01	1.030.1-1.1-2 44-06 КП 18.3.12.3,0 СБОРОЧНЫЕ ЕДИНИЦЫ КАРКАС ПЛОСКИЙ КР280 ПЕТЛЯ СТРОПОВОЧНАЯ СП2	5 2	
									БЧ 3 4.041.1810	ДЕТАЛИ СТ. ОТД. ГОСТ 6727-80 Ф4 ВР-I L=1810	8	0.16кг
										1.030.1-1.1-2 44	лист 2	

ОБЪЕКТ	ФОРМАТ	ЗОНА	ПОЗ	ОБОЗНАЧЕНИЕ	НАИМЕНОВАНИЕ	КОЛ	ПРИМЕЧАНИЕ					
ЗНП К и в з н и з п	А4	А4	1	1.030.1-1.1-3 24-20	1.030.1-1.1-2 44-07 КП 18,3.18.3,0	5 2						
			2	1.030.1-1.1-3 01-02	СБОРОЧНЫЕ ЕДИНИЦЫ							
			ВЧ	3	4.041.1810			КАРКАС ПЛОСКИЙ КР295 ПЕТЛЯ СТРОПОВОЧНАЯ СПЗ				
								ДЕТАЛИ				
								СТ. ОТД. ГОСТ 6727-80 Ф4 ВР-I L=1810				
			А4	1	1.030.1-1.1-3 24-33			1.030.1-1.1-2 44-08 КП 18,3.24.3,0	5 2			
								2			1.030.1-1.1-3 01-03	СБОРОЧНЫЕ ЕДИНИЦЫ
								ВЧ			3	4.041.1810
			ДЕТАЛИ									
			СТ. ОТД. ГОСТ 6727-80 Ф4 ВР-I L=1810									
			А4	1	1.030.1-1.1-3 24-06			1.030.1-1.1-2 44-09 КП 19.12.3,5	6 2			
								2			1.030.1-1.1-3 01-01	СБОРОЧНЫЕ ЕДИНИЦЫ
ВЧ	3	4.041.1860				КАРКАС ПЛОСКИЙ КР281 ПЕТЛЯ СТРОПОВОЧНАЯ СП2						
			ДЕТАЛИ									
			СТ. ОТД. ГОСТ 6727-80 Ф4 ВР-I L=1860									
А4	1	1.030.1-1.1-3 24-21	1.030.1-1.1-2 44-10 КП 19.18.3,5	6 2								
			2			1.030.1-1.1-3 01-02	СБОРОЧНЫЕ ЕДИНИЦЫ					
			ВЧ			3	4.041.1860	КАРКАС ПЛОСКИЙ КР296 ПЕТЛЯ СТРОПОВОЧНАЯ СПЗ				
ДЕТАЛИ												
СТ. ОТД. ГОСТ 6727-80 Ф4 ВР-I L=1860												

ЭПВЦ Киев знийзп	ОПЕРАТОР ТЛП КОРТ	СЧ.ДЛЯ ФОРМАТ	ЗОНА	ПОЗ	ОБОЗНАЧЕНИЕ	НАИМЕНОВАНИЕ	КОЛ	ПРИМЕЧАНИЕ
					А4 1 1.030.1-1.1-3 24-34 А4 2 1.030.1-1.1-3 01-03	1.030.1-1.1-2 44-11 КП 19.24.3,5 СБОРОЧНЫЕ ЕДИНИЦЫ КАРКАС ПЛОСКИЙ КР309 ПЕТЛЯ СТРОПОВОЧНАЯ СП4 ДЕТАЛИ СТ. ОТД. ГОСТ 6727-80 Ф4 ВР-I L=1860	6 2	
БЧ 3 4.041.1860							16	0.17кг
ИНВ № ПОДЛ	ПОДПИСЬ И ДАТА	ВЗАМ ИНВ №	1.030.1-1.1-2 44					
			4					

РИС. 1



РИС. 2



ТАБЛИЦУ ИСПОЛНЕНИЙ СМ. НА ЛИСТЕ 2
УЗЛЫ 1,5 СМ. 1.030.1-1.1-2 0001, ЛИСТ 1

				1.030.1-1.1-2 440Б		
				КАРКАС ПРОСТРАНСТВ		
				КП 17, КП 18,		
				КП 18.3, КП 19		
				СБОРОЧНЫЙ ЧЕРТЕЖ		
НАЧ. ОТД.	БОРИСЕНКО	Л. П.		СТАДИЯ	МАССА	МАСШТАБ
И. КОНТР.	МОЛДАЧЕВСКИ	И. П.		Р	СМ	
П. СПЕЦ.	КОВЫЛЬЧУК	А. П.		ТАБЛ.		
ПРОВЕРИЛ	КОТОВ	С. П.		ЛИСТ 1	ЛИСТОВ 2	
РАЗРАБ.	ПИНЧУК	А. П.		ГОСГРАЖДАНСТРОЙ		
				КиевЗНИИЭП		

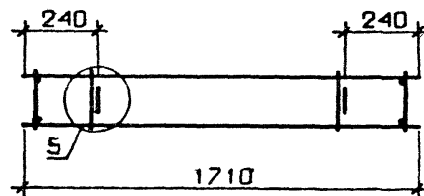
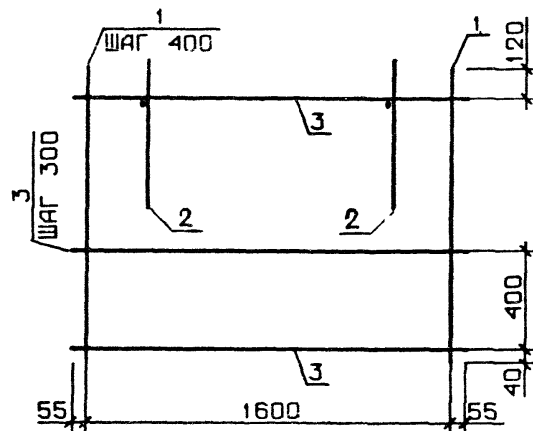
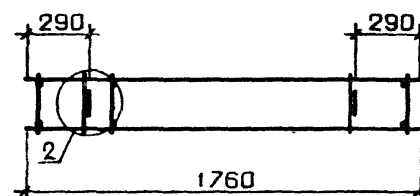
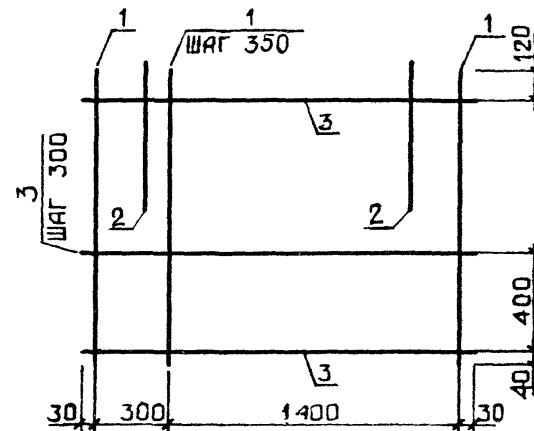
РИС. 3



РИС. 4



ОБОЗНАЧЕНИЕ	МАРКА	РИС	Н, мм	МАССА, кг
1.030.1-1.1-2 44	КП 17.12.2,0	1	1160	3.94
-01	КП 17.18.2,0	1	1760	5.24
-02	КП 17.24.2,0	1	2360	6.53
-03	КП 18.12.2,5	2	1160	4.45
-04	КП 18.18.2,5	2	1760	6.01
-05	КП 18.24.2,5	2	2360	7.56
-06	КП 18.3.12.3,0	3	1160	5.12
-07	КП 18.3.18.3,0	3	1760	7.02
-08	КП 18.3.24.3,0	3	2360	9.76
-09	КП 19.12.3,5	4	1160	5.86
-10	КП 19.18.3,5	4	1760	8.14
-11	КП 19.24.3,5	4	2360	11.25

УЗЕЛ 2 см. 1.030.1-1.1-2 00Д, ЛИСТ 1

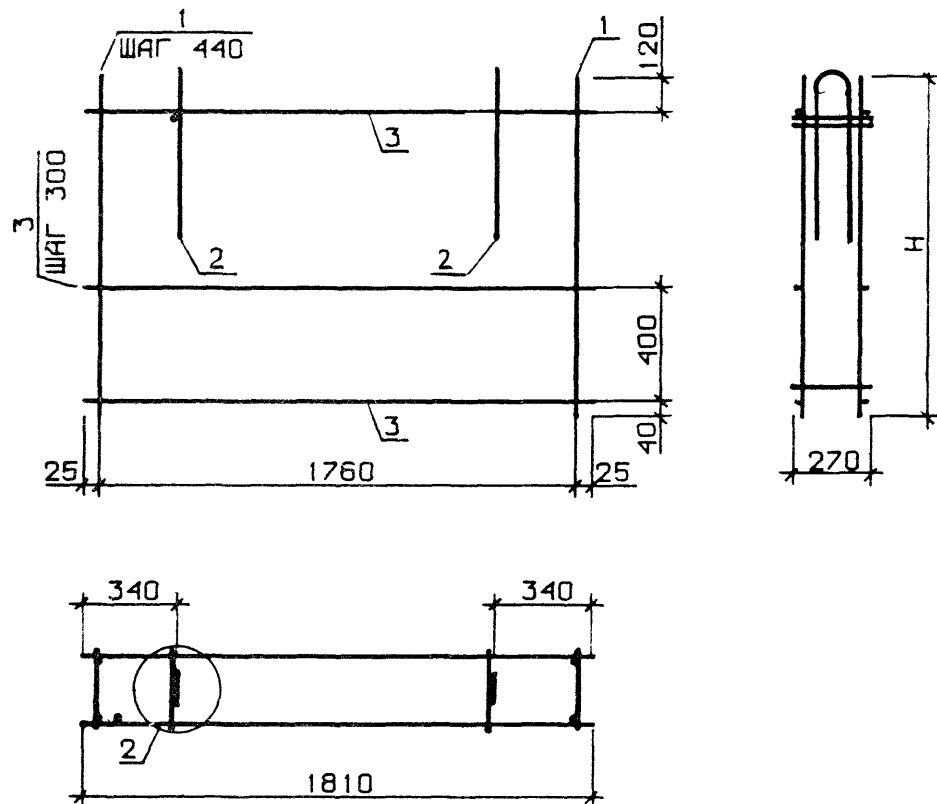
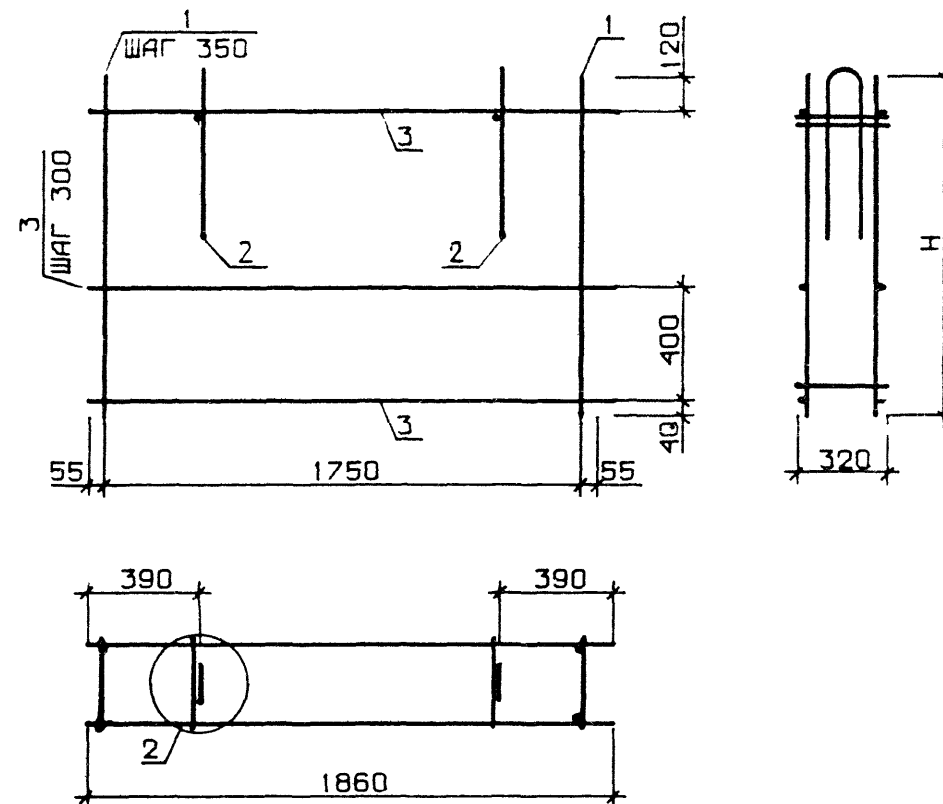
ЭПВЦ КиевЗНИИЭП		ТЛП КОРТ		ФОРМА	ЗОНА	ПОЗ	ОБОЗНАЧЕНИЕ	НАИМЕНОВАНИЕ	КОП	ПРИМЕЧАНИЕ		
								ДОКУМЕНТАЦИЯ				
							A3 A3	1.030.1-1.1-2 45СВ 1.030.1-1.1-2 00Д1	СБОРОЧНЫЙ ЧЕРТЕЖ УЗЛЫ АРМАТУРНЫЕ			
								ПЕРЕМЕННЫЕ ДАННЫЕ	ДЛЯ ИСПОЛНЕНИЙ:			
									1.030.1-1.1-2 45 КП 20.12.2,0			
									СБОРОЧНЫЕ ЕДИНИЦЫ			
							A4 A4	1 2	1.030.1-1.1-3 24 1.030.1-1.1-3 01-01	КАРКАС ПЛОСКИЙ КР275 ПЕТЛЯ СТРОПОВОЧНАЯ СП2	6 2	
									ДЕТАЛИ			
							ВЧ	3	4.041.1960	СТ. ОТД. ГОСТ 6727-80 Ф4 ВР-I L=1960	8	0.18КГ
										1.030.1-1.1-2 45-01 КП 20.18.2,0		
									СБОРОЧНЫЕ ЕДИНИЦЫ			
							A4 A4	1 2	1.030.1-1.1-3 24-15 1.030.1-1.1-3 01-01	КАРКАС ПЛОСКИЙ КР290 ПЕТЛЯ СТРОПОВОЧНАЯ СП2	6 2	
									ДЕТАЛИ			
							ВЧ	3	4.041.1960	СТ. ОТД. ГОСТ 6727-80 Ф4 ВР-I L=1960	12	0.18КГ
										1.030.1-1.1-2 45-02 КП 20.24.2,0		
									СБОРОЧНЫЕ ЕДИНИЦЫ			
							A4 A4	1 2	1.030.1-1.1-3 24-30 1.030.1-1.1-3 01-02	КАРКАС ПЛОСКИЙ КР305 ПЕТЛЯ СТРОПОВОЧНАЯ СП3	6 2	
									ДЕТАЛИ			
							ВЧ	3	4.041.1960	СТ. ОТД. ГОСТ 6727-80 Ф4 ВР-I L=1960	16	0.18КГ
										1.030.1-1.1-2 45		
										КАРКАС ПРОСТРАНСТВЕННЫЙ КП 20, КП 20.3, КП 21, КП 21.3		
							НАЧ ОТД	Борисенко		СТАДИЯ	ЛИСТ	ЛИСТОВ
							И КОНТР	Малачевский		Р	1	4
							ГЛ СПЕЦ	Ковальчук		ГОСГРАЖДАНСТРОЙ		
							ПРОВЕРИЛ	Когова		КиевЗНИИЭП		
							РАЗРАБ	П. ШИШЕВ				

ЭПВЦ КиевЗНИИЭП		ОПЕРАТОР ТЛП КОРТ	СКАЛА	ФОРМАТ	ЗОНА	ПОЗ	ОБОЗНАЧЕНИЕ	НАИМЕНОВАНИЕ	КОП	ПРИМЕЧАНИЕ		
ЭПВЦ КиевЗНИИЭП				A4	1	1.030.1-1.1-3	24-01	1.030.1-1.1-2 45-03 КП 20,3.12.2,5	7 2	0.18кг		
				A4	2	1.030.1-1.1-3	01-01	СБОРОЧНЫЕ ЕДИНИЦЫ				
				КАРКАС ПЛОСКИЙ КР276								
				ПЕТЛЯ СТРОПОВОЧНАЯ СП2								
				ДЕТАЛИ								
				СТ. ОТД. ГОСТ 6727-80 Ф4 ВР-I L=2010								
				1.030.1-1.1-2 45-04 КП 20,3.18.2,5								
				СБОРОЧНЫЕ ЕДИНИЦЫ								
				КАРКАС ПЛОСКИЙ КР291								
				ПЕТЛЯ СТРОПОВОЧНАЯ СП3								
				ДЕТАЛИ								
				СТ. ОТД. ГОСТ 6727-80 Ф4 ВР-I L=2010								
ЭПВЦ КиевЗНИИЭП				BЧ	3	4.041.2010			8	0.18кг		
				1.030.1-1.1-2 45-04 КП 20,3.18.2,5								
				СБОРОЧНЫЕ ЕДИНИЦЫ								
				КАРКАС ПЛОСКИЙ КР291								
				ПЕТЛЯ СТРОПОВОЧНАЯ СП3								
				ДЕТАЛИ								
				СТ. ОТД. ГОСТ 6727-80 Ф4 ВР-I L=2010								
				1.030.1-1.1-2 45-04 КП 20,3.18.2,5								
				СБОРОЧНЫЕ ЕДИНИЦЫ								
				КАРКАС ПЛОСКИЙ КР291								
				ПЕТЛЯ СТРОПОВОЧНАЯ СП3								
				ДЕТАЛИ								
ЭПВЦ КиевЗНИИЭП				A4	1	1.030.1-1.1-3	24-16	1.030.1-1.1-2 45-04 КП 20,3.18.2,5	7 2	0.18кг		
				A4	2	1.030.1-1.1-3	01-02	СБОРОЧНЫЕ ЕДИНИЦЫ				
				КАРКАС ПЛОСКИЙ КР291								
				ПЕТЛЯ СТРОПОВОЧНАЯ СП3								
				ДЕТАЛИ								
				СТ. ОТД. ГОСТ 6727-80 Ф4 ВР-I L=2010								
				1.030.1-1.1-2 45-04 КП 20,3.18.2,5								
				СБОРОЧНЫЕ ЕДИНИЦЫ								
				КАРКАС ПЛОСКИЙ КР291								
				ПЕТЛЯ СТРОПОВОЧНАЯ СП3								
				ДЕТАЛИ								
				СТ. ОТД. ГОСТ 6727-80 Ф4 ВР-I L=2010								
ЭПВЦ КиевЗНИИЭП				BЧ	3	4.041.2010			12	0.18кг		
				1.030.1-1.1-2 45-05 КП 20,3.24.2,5								
				СБОРОЧНЫЕ ЕДИНИЦЫ								
				КАРКАС ПЛОСКИЙ КР306								
				ПЕТЛЯ СТРОПОВОЧНАЯ СП4								
				ДЕТАЛИ								
				СТ. ОТД. ГОСТ 6727-80 Ф4 ВР-I L=2010								
				1.030.1-1.1-2 45-05 КП 20,3.24.2,5								
				СБОРОЧНЫЕ ЕДИНИЦЫ								
				КАРКАС ПЛОСКИЙ КР306								
				ПЕТЛЯ СТРОПОВОЧНАЯ СП4								
				ДЕТАЛИ								
ЭПВЦ КиевЗНИИЭП				A4	1	1.030.1-1.1-3	24-31	1.030.1-1.1-2 45-06 КП 21.12.3,0	7 2	0.18кг		
				A4	2	1.030.1-1.1-3	01-03	СБОРОЧНЫЕ ЕДИНИЦЫ				
				КАРКАС ПЛОСКИЙ КР306								
				ПЕТЛЯ СТРОПОВОЧНАЯ СП4								
				ДЕТАЛИ								
				СТ. ОТД. ГОСТ 6727-80 Ф4 ВР-I L=2010								
				1.030.1-1.1-2 45-06 КП 21.12.3,0								
				СБОРОЧНЫЕ ЕДИНИЦЫ								
				КАРКАС ПЛОСКИЙ КР306								
				ПЕТЛЯ СТРОПОВОЧНАЯ СП4								
				ДЕТАЛИ								
				СТ. ОТД. ГОСТ 6727-80 Ф4 ВР-I L=2060								
ЭПВЦ КиевЗНИИЭП				BЧ	3	4.041.2010			16	0.18кг		
				1.030.1-1.1-2 45-06 КП 21.12.3,0								
				СБОРОЧНЫЕ ЕДИНИЦЫ								
				КАРКАС ПЛОСКИЙ КР306								
				ПЕТЛЯ СТРОПОВОЧНАЯ СП4								
				ДЕТАЛИ								
				СТ. ОТД. ГОСТ 6727-80 Ф4 ВР-I L=2010								
				1.030.1-1.1-2 45-06 КП 21.12.3,0								
				СБОРОЧНЫЕ ЕДИНИЦЫ								
				КАРКАС ПЛОСКИЙ КР306								
				ПЕТЛЯ СТРОПОВОЧНАЯ СП4								
				ДЕТАЛИ								
ЭПВЦ КиевЗНИИЭП				A4	1	1.030.1-1.1-3	24-05	1.030.1-1.1-2 45-06 КП 21.12.3,0	6 2	0.18кг		
				A4	2	1.030.1-1.1-3	01-01	СБОРОЧНЫЕ ЕДИНИЦЫ				
				КАРКАС ПЛОСКИЙ КР280								
				ПЕТЛЯ СТРОПОВОЧНАЯ СП2								
				ДЕТАЛИ								
				СТ. ОТД. ГОСТ 6727-80 Ф4 ВР-I L=2060								
				1.030.1-1.1-2 45-06 КП 21.12.3,0								
				СБОРОЧНЫЕ ЕДИНИЦЫ								
				КАРКАС ПЛОСКИЙ КР280								
				ПЕТЛЯ СТРОПОВОЧНАЯ СП2								
				ДЕТАЛИ								
				СТ. ОТД. ГОСТ 6727-80 Ф4 ВР-I L=2060								
ЭПВЦ КиевЗНИИЭП				BЧ	3	4.041.2060			8	0.18кг		
				1.030.1-1.1-2 45-06 КП 21.12.3,0								
				СБОРОЧНЫЕ ЕДИНИЦЫ								
				КАРКАС ПЛОСКИЙ КР280								
				ПЕТЛЯ СТРОПОВОЧНАЯ СП2								
				ДЕТАЛИ								
				СТ. ОТД. ГОСТ 6727-80 Ф4 ВР-I L=2060								
				1.030.1-1.1-2 45-06 КП 21.12.3,0								
				СБОРОЧНЫЕ ЕДИНИЦЫ								
				КАРКАС ПЛОСКИЙ КР280								
				ПЕТЛЯ СТРОПОВОЧНАЯ СП2								
				ДЕТАЛИ								
СТ. ОТД. ГОСТ 6727-80 Ф4 ВР-I L=2060												

ОПЕРАТОР		ФОРМАТ	ЗОНА	ПОЗ	ОБОЗНАЧЕНИЕ	НАИМЕНОВАНИЕ	КОЛ	ПРИМЕЧАНИЕ
ЭИИЗЦ Киев, ЗНИИЭП	ТЛП КОРТ	А4	1	2	1.030.1-1.1-3 24-20	1.030.1-1.1-2 45-07 КП 21.18.3,0	6 2	
						СБОРОЧНЫЕ ЕДИНИЦЫ		
						КАРКАС ПЛОСКИЙ КР295		
						ПЕТЛЯ СТРОПОВОЧНАЯ СПЗ		
						ДЕТАЛИ		
						СТ. ОТД. ГОСТ 6727-80 Ф4 ВР-I L=2060		
						1.030.1-1.1-2 45-08 КП 21.24.3,0		
						СБОРОЧНЫЕ ЕДИНИЦЫ		
						КАРКАС ПЛОСКИЙ КР308		
						ПЕТЛЯ СТРОПОВОЧНАЯ СП4		
						ДЕТАЛИ		
						СТ. ОТД. ГОСТ 6727-80 Ф4 ВР-I L=2060		
А4	1	2	2	1.030.1-1.1-3 01-02	4.041.2060	1.030.1-1.1-2 45-09 КП 21,3.12.3,5	7 2	0.18КГ
						СБОРОЧНЫЕ ЕДИНИЦЫ		
						КАРКАС ПЛОСКИЙ КР281		
						ПЕТЛЯ СТРОПОВОЧНАЯ СП2		
						ДЕТАЛИ		
						СТ. ОТД. ГОСТ 6727-80 Ф4 ВР-I L=2110		
						1.030.1-1.1-2 45-10 КП 21,3.18.3,5		
						СБОРОЧНЫЕ ЕДИНИЦЫ		
						КАРКАС ПЛОСКИЙ КР296		
						ПЕТЛЯ СТРОПОВОЧНАЯ СП4		
						ДЕТАЛИ		
						СТ. ОТД. ГОСТ 6727-80 Ф4 ВР-I L=2110		
ВЧ	3	3	3	1.030.1-1.1-3 01-03	4.041.2110	1.030.1-1.1-2 45-07 КП 21.18.3,0	8	0.19КГ
						СБОРОЧНЫЕ ЕДИНИЦЫ		
						КАРКАС ПЛОСКИЙ КР295		
						ПЕТЛЯ СТРОПОВОЧНАЯ СПЗ		
						ДЕТАЛИ		
						СТ. ОТД. ГОСТ 6727-80 Ф4 ВР-I L=2060		
						1.030.1-1.1-2 45-08 КП 21.24.3,0		
						СБОРОЧНЫЕ ЕДИНИЦЫ		
						КАРКАС ПЛОСКИЙ КР308		
						ПЕТЛЯ СТРОПОВОЧНАЯ СП4		
						ДЕТАЛИ		
						СТ. ОТД. ГОСТ 6727-80 Ф4 ВР-I L=2060		
А4	1	2	2	1.030.1-1.1-3 01-03	4.041.2110	1.030.1-1.1-2 45-09 КП 21,3.12.3,5	7 2	0.19КГ
						СБОРОЧНЫЕ ЕДИНИЦЫ		
						КАРКАС ПЛОСКИЙ КР281		
						ПЕТЛЯ СТРОПОВОЧНАЯ СП2		
						ДЕТАЛИ		
						СТ. ОТД. ГОСТ 6727-80 Ф4 ВР-I L=2110		
						1.030.1-1.1-2 45-10 КП 21,3.18.3,5		
						СБОРОЧНЫЕ ЕДИНИЦЫ		
						КАРКАС ПЛОСКИЙ КР296		
						ПЕТЛЯ СТРОПОВОЧНАЯ СП4		
						ДЕТАЛИ		
						СТ. ОТД. ГОСТ 6727-80 Ф4 ВР-I L=2110		
ВЧ	3	3	3	1.030.1-1.1-3 01-03	4.041.2110	1.030.1-1.1-2 45-09 КП 21,3.12.3,5	8	0.19КГ
						СБОРОЧНЫЕ ЕДИНИЦЫ		
						КАРКАС ПЛОСКИЙ КР281		
						ПЕТЛЯ СТРОПОВОЧНАЯ СП2		
						ДЕТАЛИ		
						СТ. ОТД. ГОСТ 6727-80 Ф4 ВР-I L=2110		
						1.030.1-1.1-2 45-10 КП 21,3.18.3,5		
						СБОРОЧНЫЕ ЕДИНИЦЫ		
						КАРКАС ПЛОСКИЙ КР296		
						ПЕТЛЯ СТРОПОВОЧНАЯ СП4		
						ДЕТАЛИ		
						СТ. ОТД. ГОСТ 6727-80 Ф4 ВР-I L=2110		

1.030.1-1.1-2 45

3

СК 1а		ОБРАТ		ЗОНА		ПОЗ		ОБОЗНАЧЕНИЕ		НАИМЕНОВАНИЕ		КОЛ		ПРИМЕЧАНИЕ	
ЭПВЦ Уч. ЗНИИЗП	ОПЕРАТОР ТЛП КОРТ	А4	1	1.030.1-1.1-3	24-34	1.030.1-1.1-3	01-03			1.030.1-1.1-2 45-11 КП 21,3.24.3,5 СБОРОЧНЫЕ ЕДИНИЦЫ КАРКАС ПЛОСКИЙ КР309 ПЕТЛЯ СТРОПОВОЧНАЯ СП4 ДЕТАЛИ СТ. ОТД. ГОСТ 6727-80 Ф4 ВР-I L=2110	7 2	16	0.19КГ		
БЦ	3	4.041.2110													
1.030.1-1.1-2 45															

РПС. 2

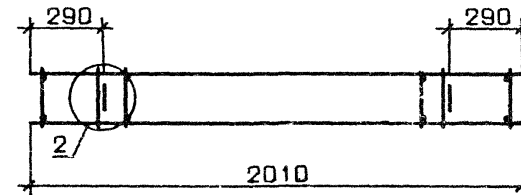
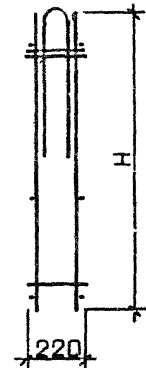
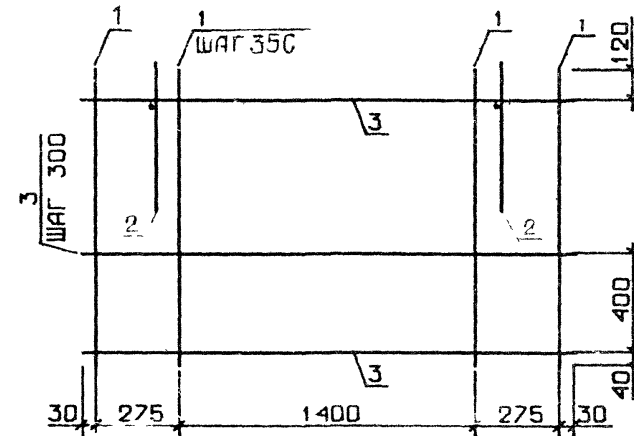
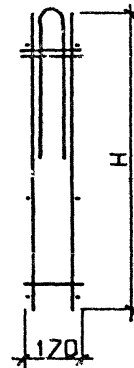

КАРКАС ПРОСТРАНСТВ.
КП 20, КП 20,3,
КП 21, КП 21,3
СБОРОЧНЫЙ ЧЕРТЕЖ

СТАДИЯ	МАССА	МАСШТАБ
Р	СМ ТАБЛ.	
ЛИСТ 1	ЛИСТОВ 2	
ГОСГРАЖДАНСТРОЙ		
КиевЗНИИЭП		

РИС. 3



РИС. 4



ОБОЗНАЧЕНИЕ	МАРКА	РИС	Н, ММ	МАССА, КГ
1.030.1-1.1-2 45	20КП 20.12.2.0	1	1160	4.4
-01	20КП 20.18.2.0	1	1760	5.9
-02	20КП 20.24.2.0	1	2360	7.4
-03	20КП 20,3.12.2.5	2	1160	4.9
-04	20КП 20,3.18.2.5	2	1760	6.7
-05	20КП 20,3.24.2.5	2	2360	9.3
-06	20КП 21.12.3.0	3	1160	5.8
-07	20КП 21.18.3.0	3	1760	8.0
-08	20КП 21,24.3.0	3	2360	11.2
-09	20КП 21,3.12.3.5	4	1160	5.9
-10	20КП 21,3.18.3.5	4	1760	9.1
-11	20КП 21,3.24.3.5	4	2360	11.4

УЗЕЛ 2 СМ. 1.030 1-1 1-2 000, ЛИСТ 1

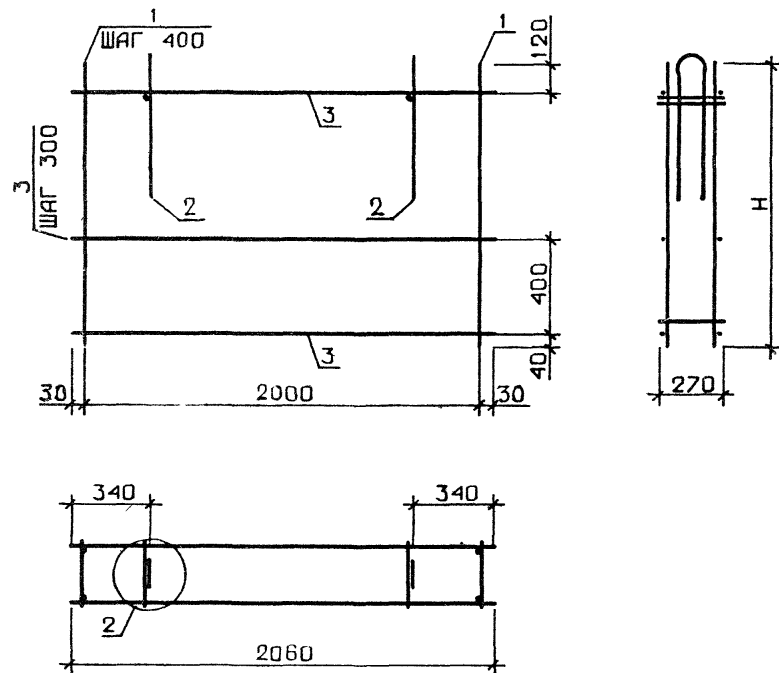
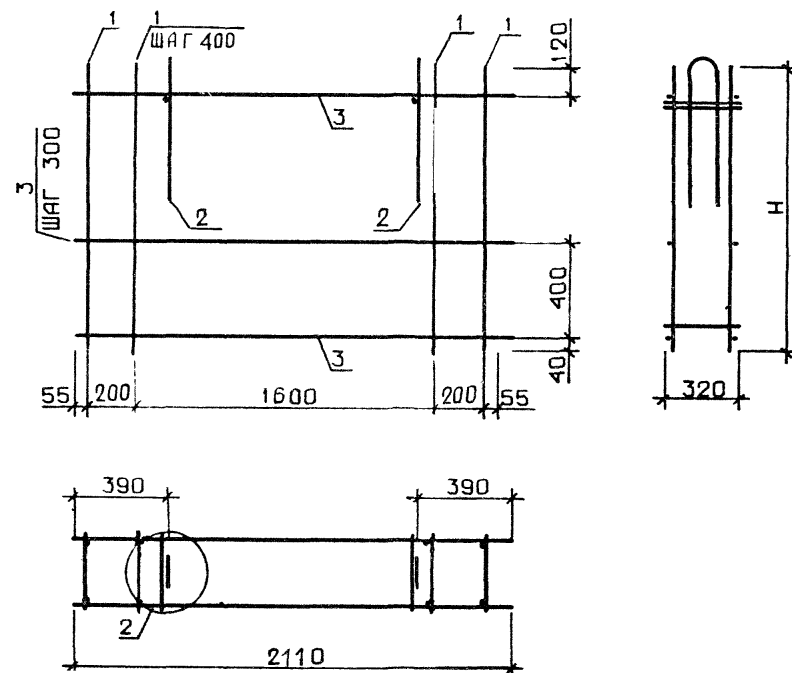
ОПЕРАЦИЯ
ТЛП КОРТ

ЭИИВ
КиевЗНИИЭП

ОБОЗНАЧЕНИЕ		НАИМЕНОВАНИЕ		КОП	ПРИМЕЧАНИЕ
		ДОКУМЕНТАЦИЯ			
A3	1.030.1-1.1-2 46СВ	СВОРОЧНЫЙ ЧЕРТЕЖ			
A3	1.030.1-1.1-2 00Д1	УЗЛЫ АРМАТУРНЫЕ			
ПЕРЕМЕННЫЕ ДАННЫЕ		ДЛЯ ИСПОЛНЕНИЙ:			
		1.030.1-1.1-2 46 КП 41.90.20			
		СВОРОЧНЫЕ ЕДИНИЦЫ			
A4	1 1.030.1-1.1-3 25	КАРКАС ПЛОСКИЙ КР310		4	
A4	2 1.030.1-1.1-3 01	ПЕТЛЯ СТРОПОВОЧНАЯ СП1		1	
		ДЕТАЛИ			
ВЧ	3 4.041.850	СТ. ОТД. ГОСТ 6727-80 Ф4 ВР-I L=850		8	0.08кг
ВЧ	4 8.013.180	СТ. ОТД. ГОСТ 5781-82 Ф8 А-Ш L=180		1	0.07кг
		1.030.1-1.1-2 46-01 КП 41.120.20			
		СВОРОЧНЫЕ ЕДИНИЦЫ			
A4	1 1.030.1-1.1-3 25	КАРКАС ПЛОСКИЙ КР310		5	
A4	2 1.030.1-1.1-3 01	ПЕТЛЯ СТРОПОВОЧНАЯ СП1		1	
		ДЕТАЛИ			
ВЧ	3 4.041.1150	СТ. ОТД. ГОСТ 6727-80 Ф4 ВР-I L=1150		8	0.10кг
ВЧ	4 8.013.180	СТ. ОТД. ГОСТ 5781-82 Ф8 А-Ш L=180		1	0.07кг
		1.030.1-1.1-2 46-02 КП 41.150.20			
		СВОРОЧНЫЕ ЕДИНИЦЫ			
A4	1 1.030.1-1.1-3 25	КАРКАС ПЛОСКИЙ КР310		6	
A4	2 1.030.1-1.1-3 01	ПЕТЛЯ СТРОПОВОЧНАЯ СП1		1	
		1.030.1-1.1-2 46			

ЭПВЦ Киев ЗНИИЭП		ОПЕРАТОР ТЛП КОРТ		СКАЛА		ФОРМАТ	ЗОНА	ПОЗ	ОБОЗНАЧЕНИЕ	НАИМЕНОВАНИЕ	КОЛ	ПРИМЕЧАНИЕ
										ДЕТАЛИ		
ВЧ 3									4.041.1450	СТ. ОТД. ГОСТ 6727-80 Ф4 ВР-I L=1450	8	0.13КГ
ВЧ 4									8.013.180	СТ. ОТД. ГОСТ 5781-82 Ф8 А-Ш L=180	1	0.07КГ
										1.030.1-1.1-2 46-03 КП 41.180.20		
										СБОРОЧНЫЕ ЕДИНИЦЫ		
А4 1									1.030.1-1.1-3 25	КАРКАС ПЛОСКИЙ КР310	7	
А4 2									1.030.1-1.1-3 01-01	ПЕТЛЯ СТРОПОВОЧНАЯ СП2	1	
										ДЕТАЛИ		
ВЧ 3									4.041.1750	СТ. ОТД. ГОСТ 6727-80 Ф4 ВР-I L=1750	8	0.16КГ
ВЧ 4									8.013.180	СТ. ОТД. ГОСТ 5781-82 Ф8 А-Ш L=180	1	0.07КГ
										1.030.1-1.1-2 46-04 КП 41.60.25		
										СБОРОЧНЫЕ ЕДИНИЦЫ		
А4 1									1.030.1-1.1-3 25-01	КАРКАС ПЛОСКИЙ КР311	3	
А4 2									1.030.1-1.1-3 01	ПЕТЛЯ СТРОПОВОЧНАЯ СП1	1	
										ДЕТАЛИ		
ВЧ 3									4.041.550	СТ. ОТД. ГОСТ 6727-80 Ф4 ВР-I L=550	8	0.05КГ
ВЧ 4									8.013.230	СТ. ОТД. ГОСТ 5781-82 Ф8 А-Ш L=230	1	0.09КГ
										1.030.1-1.1-2 46-05 КП 41.90.25		
										СБОРОЧНЫЕ ЕДИНИЦЫ		
А4 1									1.030.1-1.1-3 25-01	КАРКАС ПЛОСКИЙ КР311	4	
А4 2									1.030.1-1.1-3 01	ПЕТЛЯ СТРОПОВОЧНАЯ СП1	1	
										ДЕТАЛИ		
ВЧ 3									4.041.850	СТ. ОТД. ГОСТ 6727-80 Ф4 ВР-I L=850	8	0.08КГ
ВЧ 4									8.013.230	СТ. ОТД. ГОСТ 5781-82 Ф8 А-Ш L=230	1	0.09КГ
1.030.1-1.1-2 46										ЛИСТ	2	

ОБЪЕКТ		ФОРМАТ	ЗОНА	ПОЗ	ОБОЗНАЧЕНИЕ	НАИМЕНОВАНИЕ	КОП	ПРИМЕЧАНИЕ
СЭИВЦ Киев-ЗНИИЭП	Улеса УР ТЛП КОРТ	А4	1	1.030.1-1.1-3	25-01	1.030.1-1.1-2 46-06 КП 41.120.25		
					01	СБОРОЧНЫЕ ЕДИНИЦЫ		
					01	КАРКАС ПЛОСКИЙ КР311 ПЕТЛЯ СТРОПОВОЧНАЯ СП1	5	
						ДЕТАЛИ		
						СТ. ОТД. ГОСТ 6727-80 Ф4 ВР-I L=1150	8	0.10КГ
						СТ. ОТД. ГОСТ 5781-82 Ф8 А-Ш L=230	1	0.09КГ
						1.030.1-1.1-2 46-07 КП 41.130.25		
						СБОРОЧНЫЕ ЕДИНИЦЫ		
						КАРКАС ПЛОСКИЙ КР311 ПЕТЛЯ СТРОПОВОЧНАЯ СП1	5	
						ДЕТАЛИ		
						СТ. ОТД. ГОСТ 6727-80 Ф4 ВР-I L=1250	8	0.11КГ
						СТ. ОТД. ГОСТ 5781-82 Ф8 А-Ш L=230	1	0.09КГ
СЭИВЦ Киев-ЗНИИЭП	Улеса УР ТЛП КОРТ	А4	1	1.030.1-1.1-3	25-01	1.030.1-1.1-2 46-08 КП 41.150.25		
					01-01	СБОРОЧНЫЕ ЕДИНИЦЫ		
					01-01	КАРКАС ПЛОСКИЙ КР311 ПЕТЛЯ СТРОПОВОЧНАЯ СП2	6	
						ДЕТАЛИ		
						СТ. ОТД. ГОСТ 6727-80 Ф4 ВР-I L=1450	8	0.13КГ
						СТ. ОТД. ГОСТ 5781-82 Ф8 А-Ш L=230	1	0.09КГ
						1.030.1-1.1-2 46-09 КП 41.180.25		
						СБОРОЧНЫЕ ЕДИНИЦЫ		
						КАРКАС ПЛОСКИЙ КР311 ПЕТЛЯ СТРОПОВОЧНАЯ СП2	7	
						ДЕТАЛИ		
						СТ. ОТД. ГОСТ 6727-80 Ф4 ВР-I L=1450	8	0.13КГ
						СТ. ОТД. ГОСТ 5781-82 Ф8 А-Ш L=230	1	0.09КГ
					1.030.1-1.1-2 46		ЛИСТ	
							3	

ЭПВЦ Киев знийэп		ОПЕРАТОР ТЛП КОРТ		СКАЛА		ФОРМАТ	ЗОНА	ПОЗ	ОБОЗНАЧЕНИЕ	НАИМЕНОВАНИЕ	КОЛ	ПРИМЕЧАНИЕ
										ДЕТАЛИ		
									БЧ 3 4.041.1750	СТ. ОТД. ГОСТ 6727-80 Ф4 ВР-I L=1750	8	0.16кг
									БЧ 4 8.013.230	СТ. ОТД. ГОСТ 5781-82 Ф8 А-Ш L=230	1	0.09кг
										1.030.1-1.1-2 46-10 КП 41.210.25		
										СВОРОЧНЫЕ ЕДИНИЦЫ		
									А4 1 1.030.1-1.1-3 25-01	КАРКАС ПЛОСКИЙ КР311	8	
									А4 2 1.030.1-1.1-3 01-01	ПЕТЛЯ СТРОПОВОЧНАЯ СП2	1	
										ДЕТАЛИ		
									БЧ 3 4.041.2050	СТ. ОТД. ГОСТ 6727-80 Ф4 ВР-I L=2050	8	0.18кг
									БЧ 4 8.013.230	СТ. ОТД. ГОСТ 5781-82 Ф8 А-Ш L=230		0.09кг
<div style="display: flex; justify-content: space-between;"> <div> И: В НаПОДЛ ПОДПИСЬ И ДАТА ВЗАМ. ИВБ № </div> <div> 1.030.1-1.1-2 46 </div> <div> ЛИСТ 4 </div> </div>												

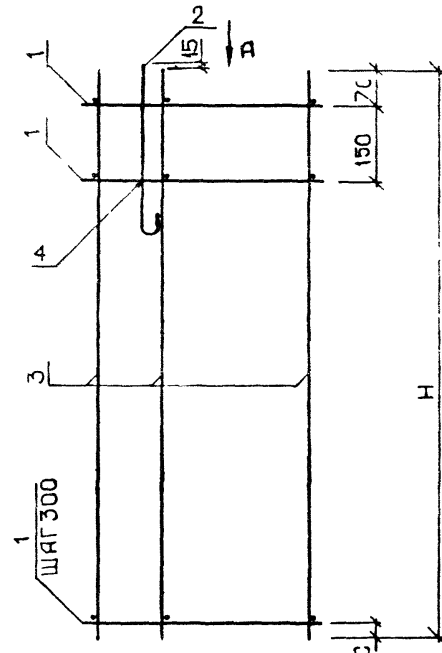

ВИД А

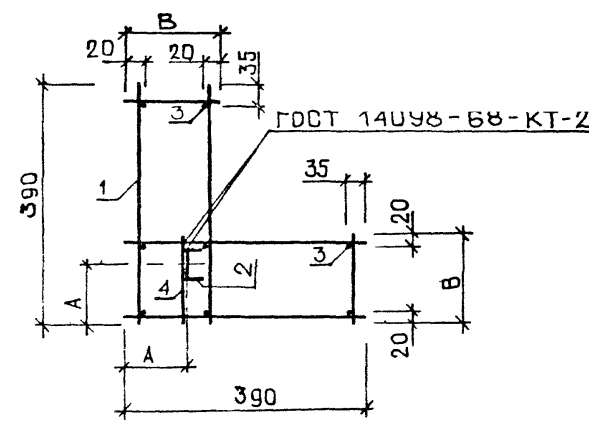

ОБОЗНАЧЕНИЕ	МАРКА	Н, ММ	В, ММ	А, ММ	С, ММ	МАССА, КГ
1.030.1-1, 1-2 46	КП 41.90.20	850	180	120	30	1.78
-01	КП 41.120.20	1150	180	120	30	2.17
-02	КП 41.150.20	1450	180	120	30	2.56
-03	КП 41.180.20	1750	180	120	30	3.24
-04	КП 41.60.25	550	230	165	30	1.44
-05	КП 41.90.25	850	230	165	30	1.84
-06	КП 41.120.25	1150	230	165	30	2.24
-07	КП 41.130.25	1250	230	165	130	2.31
-08	КП 41.150.25	1450	230	165	30	2.93
-09	КП 41.180.25	1750	230	165	30	3.33
-10	КП 41.210.25	2050	230	165	30	3.73

1.030.1-1.1-2 46СБ					
КАРКАС ПРОСТРАНСТВ.					
КП 41					
СБОРОЧНЫЙ ЧЕРТЕЖ					
НАЧ.ОТД.	БОРИСЕНКО			СТАДИЯ	МАССА
Н.КОНТР.	МАЛАЧЕВСКИЙ			Р	СМ
ГЛ.СПЕЦ.	КОВАЛЬЧУК			ТАБЛ	
ПРОВЕРИЛ	КОТОВА			ЛИСТ	ЛИСТОВ 1
РАЗРАБ.	ХАРСА			ГОСТРАЖДАНСТРОЙ	
				КиевЗНИИЭП	

ФОРМАТ ЗОНА ПОЗ			ОБОЗНАЧЕНИЕ	НАИМЕНОВАНИЕ	КОЛ	ПРИМЕ ЧАНИЕ
A3			1.030.1-1.1-2 47СВ	ДОКУМЕНТАЦИЯ		
A3			1.030.1-1.1-2 00Д1	СБОРОЧНЫЙ ЧЕРТЕЖ УЗЛЫ АРМАТУРНЫЕ		
			ПЕРЕМЕННЫЕ ДАННЫЕ	ДЛЯ ИСПОЛНЕНИЙ:		
				1.030.1-1.1-2 47 КП 46.60.25		
				СБОРОЧНЫЕ ЕДИНИЦЫ		
A4			1 1.030.1-1.1-3 25-02	КАРКАС ПЛОСКИЙ КР312	3	
A4			2 1.030.1-1.1-3 01	ПЕТЛЯ СТРОПОВОЧНАЯ СП1	1	
				ДЕТАЛИ		
ВЧ			3 4.041.550	СТ. ОТД. ГОСТ 6727-80 Ф4 ВР-I L=550	8	0.05кг
ВЧ			4 8.013.230	СТ. ОТД. ГОСТ 5781-82 Ф8 А-III L=230	1	0.09кг
				1.030.1-1.1-2 47-01 КП 46.90.25		
				СБОРОЧНЫЕ ЕДИНИЦЫ		
A4			1 1.030.1-1.1-3 25-02	КАРКАС ПЛОСКИЙ КР312	4	
A4			2 1.030.1-1.1-3 01	ПЕТЛЯ СТРОПОВОЧНАЯ СП1	1	
				ДЕТАЛИ		
ВЧ			3 4.041.850	СТ. ОТД. ГОСТ 6727-80 Ф4 ВР-I L=850	8	0.08кг
ВЧ			4 8.013.230	СТ. ОТД. ГОСТ 5781-82 Ф8 А-III L=230	1	0.09кг
				1.030.1-1.1-2 47-02 КП 46.120.25		
				СБОРОЧНЫЕ ЕДИНИЦЫ		
A4			1 1.030.1-1.1-3 25-02	КАРКАС ПЛОСКИЙ КР312	5	
A4			2 1.030.1-1.1-3 01	ПЕТЛЯ СТРОПОВОЧНАЯ СП1	1	
				1.030.1-1.1-2 47		
НАЧ.ОТД.	БОРИСЕНКО			СТАДИЯ	ЛИСТ	ЛИСТОВ
И.КОНТР.	МАЛАЧЕВСКИЙ			Р	Т	5
ГЛ.СПЕЦ.	КОВАЛЬЧУК			ГОСГРАЖДАНСТРОЙ		
ПРОВЕРИЛ	КОТОВА			КиевЗНИИЭП		
РАЗРАБ.	ХАРСА					

ФОРМАТ ЗОНА ПОЗ			ОБОЗНАЧЕНИЕ	НАИМЕНОВАНИЕ	КОЛ	ПРИМЕ ЧАНИЕ
ВЧ			3 4.041.1150	ДЕТАЛИ	8	0.10кг
ВЧ			4 8.013.230	СТ. ОТД. ГОСТ 6727-80 Ф4 ВР-I L=1150 СТ. ОТД. ГОСТ 5781-82 Ф8 А-III L=230	1	0.09кг
				1.030.1-1.1-2 47-03 КП 46.130.25		
				СБОРОЧНЫЕ ЕДИНИЦЫ		
A4			1 1.030.1-1.1-3 25-02	КАРКАС ПЛОСКИЙ КР312	5	
A4			2 1.030.1-1.1-3 01-01	ПЕТЛЯ СТРОПОВОЧНАЯ СП2	1	
				ДЕТАЛИ		
ВЧ			3 4.041.1250	СТ. ОТД. ГОСТ 6727-80 Ф4 ВР-I L=1250	8	0.11кг
ВЧ			4 8.013.230	СТ. ОТД. ГОСТ 5781-82 Ф8 А-III L=230	1	0.09кг
				1.030.1-1.1-2 47-04 КП 46.150.25		
				СБОРОЧНЫЕ ЕДИНИЦЫ		
A4			1 1.030.1-1.1-3 25-02	КАРКАС ПЛОСКИЙ КР312	6	
A4			2 1.030.1-1.1-3 01-01	ПЕТЛЯ СТРОПОВОЧНАЯ СП2	1	
				ДЕТАЛИ		
ВЧ			3 4.041.1450	СТ. ОТД. ГОСТ 6727-80 Ф4 ВР-I L=1450	8	0.13кг
ВЧ			4 8.013.230	СТ. ОТД. ГОСТ 5781-82 Ф8 А-III L=230	1	0.09кг
				1.030.1-1.1-2 47-05 КП 46.180.25		
				СБОРОЧНЫЕ ЕДИНИЦЫ		
A4			1 1.030.1-1.1-3 25-02	КАРКАС ПЛОСКИЙ КР312	7	
A4			2 1.030.1-1.1-3 01-01	ПЕТЛЯ СТРОПОВОЧНАЯ СП2	1	
				ДЕТАЛИ		
ВЧ			3 4.041.1750	СТ. ОТД. ГОСТ 6727-80 Ф4 ВР-I L=1750	8	0.16кг
ВЧ			4 8.013.230	СТ. ОТД. ГОСТ 5781-82 Ф8 А-III L=230	1	0.09кг
				1.030.1-1.1-2 47		
						ЛИСТ
						2

ФОРМАТ	ЗОНА	ПОЗ	ОБОЗНАЧЕНИЕ	НАИМЕНОВАНИЕ	КОЛ	ПРИМЕЧАНИЕ
				1.030.1-1.1-2 47-06 КП 46.210.25		
				СБОРОЧНЫЕ ЕДИНИЦЫ		
A4	1	1.030.1-1.1-3 25-02		КАРКАС ПЛОСКИЙ КР312	8	
A4	2	1.030.1-1.1-3 01-01		ПЕТЛЯ СТРОПОВОЧНАЯ СП2	1	
				ДЕТАЛИ		
ВЧ	3	4.041.2050		СТ. ОТД. ГОСТ 6727-80 Ф4 ВР-I L=2050	8	0.18кг
ВЧ	4	8.013.230		СТ. ОТД. ГОСТ 5781-82 Ф8 А-Ш L=230	1	0.09кг
				1.030.1-1.1-2 47-07 КП 46.60.30		
				СБОРОЧНЫЕ ЕДИНИЦЫ		
A4	1	1.030.1-1.1-3 25-03		КАРКАС ПЛОСКИЙ КР313	3	
A4	2	1.030.1-1.1-3 01		ПЕТЛЯ СТРОПОВОЧНАЯ СП1	1	
				ДЕТАЛИ		
ВЧ	3	4.041.550		СТ. ОТД. ГОСТ 6727-80 Ф4 ВР-I L=550	8	0.05кг
ВЧ	4	8.013.280		СТ. ОТД. ГОСТ 5781-82 Ф8 А-Ш L=280	1	0.11кг
				1.030.1-1.1-2 47-08 КП 46.90.30		
				СБОРОЧНЫЕ ЕДИНИЦЫ		
A4	1	1.030.1-1.1-3 25-03		КАРКАС ПЛОСКИЙ КР313	4	
A4	2	1.030.1-1.1-3 01		ПЕТЛЯ СТРОПОВОЧНАЯ СП1	1	
				ДЕТАЛИ		
ВЧ	3	4.041.850		СТ. ОТД. ГОСТ 6727-80 Ф4 ВР-I L=850	8	0.08кг
ВЧ	4	8.013.280		СТ. ОТД. ГОСТ 5781-82 Ф8 А-Ш L=280	1	0.11кг
				1.030.1-1.1-2 47-09 КП 46.120.30		
				СБОРОЧНЫЕ ЕДИНИЦЫ		
A4	1	1.030.1-1.1-3 25-03		КАРКАС ПЛОСКИЙ КР313	5	
A4	2	1.030.1-1.1-3 01-01		ПЕТЛЯ СТРОПОВОЧНАЯ СП2	1	
1.030.1-1.1-2 47						ЛИСТ 3

ФОРМАТ	ЗОНА	ПОЗ	ОБОЗНАЧЕНИЕ	НАИМЕНОВАНИЕ	КОЛ	ПРИМЕЧАНИЕ
				ДЕТАЛИ		
				СТ. ОТД. ГОСТ 6727-80 Ф4 ВР-I L=1150	8	0.10кг
				СТ. ОТД. ГОСТ 5781-82 Ф8 А-Ш L=280	1	0.11кг
				1.030.1-1.1-2 47-10 КП 46.130.30		
				СБОРОЧНЫЕ ЕДИНИЦЫ		
				КАРКАС ПЛОСКИЙ КР313	5	
				ПЕТЛЯ СТРОПОВОЧНАЯ СП2	1	
				ДЕТАЛИ		
				СТ. ОТД. ГОСТ 6727-80 Ф4 ВР-I L=1250	8	0.11кг
				СТ. ОТД. ГОСТ 5781-82 Ф8 А-Ш L=280	1	0.11кг
				1.030.1-1.1-2 47-11 КП 46.150.30		
				СБОРОЧНЫЕ ЕДИНИЦЫ		
				КАРКАС ПЛОСКИЙ КР313	6	
				ПЕТЛЯ СТРОПОВОЧНАЯ СП2	1	
				ДЕТАЛИ		
				СТ. ОТД. ГОСТ 6727-80 Ф4 ВР-I L=1450	8	0.13кг
				СТ. ОТД. ГОСТ 5781-82 Ф8 А-Ш L=280	1	0.11кг
				1.030.1-1.1-2 47-12 КП 46.180.30		
				СБОРОЧНЫЕ ЕДИНИЦЫ		
				КАРКАС ПЛОСКИЙ КР313	7	
				ПЕТЛЯ СТРОПОВОЧНАЯ СП2	1	
				ДЕТАЛИ		
				СТ. ОТД. ГОСТ 6727-80 Ф4 ВР-I L=1750	8	0.16кг
				СТ. ОТД. ГОСТ 5781-82 Ф8 А-Ш L=280	1	0.11кг
1.030.1 1.1-2 47						ЛИСТ 4

Киев ЗНИИЭП ТЛП КОРТ	ФОРМАТ	ЗОНА	ПОЗ	ОБОЗНАЧЕНИЕ	НАИМЕНОВАНИЕ	КОП	ПРИМЕЧАНИЕ
					1.030.1-1.1-2 47-13 КП 46.210.30		
					СБОРОЧНЫЕ ЕДИНИЦЫ		
	A4	1		1.030.1-1.1-3 25-03	КАРКАС ПЛОСКИЙ КР313	8	
	A4	2		1.030.1-1.1-3 01-01	ПЕТЛЯ СТРОПОВОЧНАЯ СП2	1	
					ДЕТАЛИ		
	ВЧ	3		4.041.2050	СТ. ОТД. ГОСТ 6727-80 Ф4 ВР-I L=2050	8	0.18кг
	ВЧ	4		8.013.280	СТ. ОТД. ГОСТ 5781-82 Ф8 А-III L=280	1	0.11кг
				1.030.1-1.1-2 47			
				5			

ИНВ № ПОДЛ		ПОДПИСЬ И ДАТА		ВЗАМ ИНВ №		ЭПВЦ Киев ЗНИИЭП	СП-РА ОП ТЛП КОР	ФОРМАТ	ЗОНА	ПОЗ	ОБОЗНАЧЕНИЕ	НАИМЕНОВАНИЕ	КОЛ	ПРИМЕЧАНИЕ

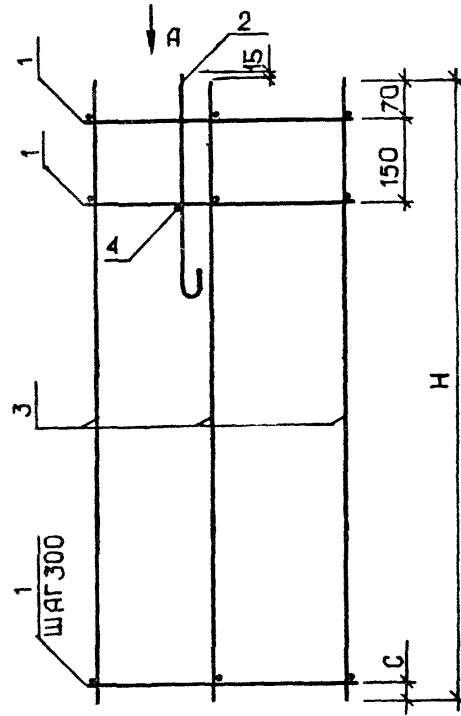
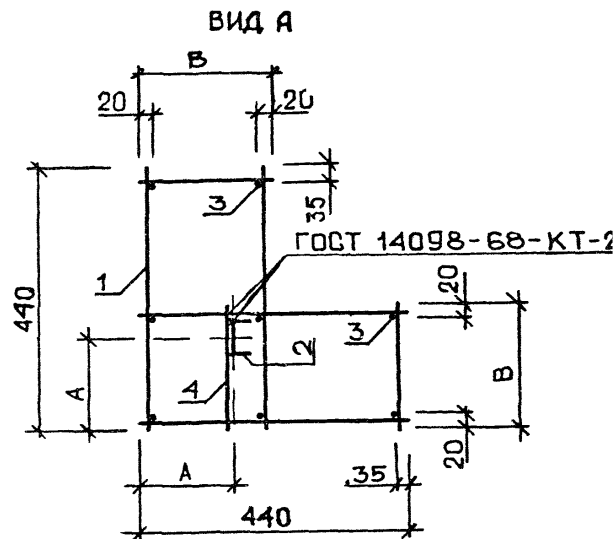

ОБОЗНАЧЕНИЕ	МАРКА	Н, ММ	В, ММ	А, ММ	С, ММ	МАССА, КГ
1.030.1-1.1-2 47	КП 46.60.25	550	230	170	30	1.50
-01	КП 46.90.25	850	230	170	30	1.91
-02	КП 46.120.25	1150	230	170	30	2.33
-03	КП 46.130.25	1250	230	170	130	2.69
-04	КП 46.150.25	1450	230	170	30	3.04
-05	КП 46.180.25	1750	230	170	30	3.45
-06	КП 46.210.25	2050	230	170	30	3.87
-07	КП 46.60.30	550	280	200	30	1.54
-08	КП 46.90.30	850	280	200	30	1.97
-09	КП 46.120.30	1150	280	200	30	2.69
-10	КП 46.130.30	1250	280	200	130	2.76
-11	КП 46.150.30	1450	280	200	30	3.11
-12	КП 46.180.30	1750	280	200	30	3.54
-13	КП 46.210.30	2050	280	200	30	3.96

1.030.1-1.1-2 470Б					
КАРКАС ПРОСТРАНСТВ.					
КП 46					
ОБОРОЧНЫЙ ЧЕРТЕЖ					
НАЧ.ОТД.	БОРИСЕНКО			СТАДИЯ	МАССА
Н.КОНТР.	МАЛАЧЕВСКИЙ			Р	СМ
ГЛ.СПЕЦ.	КОВАЛЬЧУК			ТАБЛ	
ПРОВЕРИЛ	КОТОВА			ЛИСТ	ЛИСТОВ 1
РАЗРАБ.	ХАРСА			ГОСГРАЖДАНСТРОЙ	
				КиевЗНИИЭП	

ФОРМАТ	ЗОНА	ПОЗ	ОБОЗНАЧЕНИЕ	НАИМЕНОВАНИЕ	КОЛ	ПРИМЕЧАНИЕ
А3			1.030.1-1.1-2 48СВ	ДОКУМЕНТАЦИЯ		
А3			1.030.1-1.1-2 00Д1	СВОРОЧНЫЙ ЧЕРТЕЖ УЗЛЫ АРМАТУРНЫЕ		
			ПЕРЕМЕННЫЕ ДАННЫЕ	ДЛЯ ИСПОЛНЕНИЙ:		
				1.030.1-1.1-2 48 КП 51.60.30		
				СВОРОЧНЫЕ ЕДИНИЦЫ		
А4	1		1.030.1-1.1-3 25-04	КАРКАС ПЛОСКИЙ КР314	3	
А4	2		1.030.1-1.1-3 01	ПЕТЛЯ СТРОПОВОЧНАЯ СП1	1	
				ДЕТАЛИ		
ВЧ	3		5.041.550	СТ. ОТД. ГОСТ 6727-80 Ф5 ВР-I L=550	8	0.08кг
ВЧ	4		8.013.280	СТ. ОТД. ГОСТ 5781-82 Ф8 А-III L=280	1	0.11кг
				1.030.1-1.1-2 48-01 КП 51.90.30		
				СВОРОЧНЫЕ ЕДИНИЦЫ		
А4	1		1.030.1-1.1-3 25-04	КАРКАС ПЛОСКИЙ КР314	4	
А4	2		1.030.1-1.1-3 01	ПЕТЛЯ СТРОПОВОЧНАЯ СП1	1	
				ДЕТАЛИ		
ВЧ	3		5.041.850	СТ. ОТД. ГОСТ 6727-80 Ф5 ВР-I L=850	8	0.12кг
ВЧ	4		8.013.280	СТ. ОТД. ГОСТ 5781-82 Ф8 А-III L=280	1	0.11кг
				1.030.1-1.1-2 48-02 КП 51.120.30		
				СВОРОЧНЫЕ ЕДИНИЦЫ		
А4	1		1.030.1-1.1-3 25-04	КАРКАС ПЛОСКИЙ КР314	5	
А4	2		1.030.1-1.1-3 01-01	ПЕТЛЯ СТРОПОВОЧНАЯ СП2	1	
				1.030.1-1.1-2 48		
НАЧ ОТД	БОРИСЕНКО			СТАДИЯ	ЛИСТ	ЛИСТОВ
И КОНТР	МАЛАЧЕВСКИЙ			Р	Т	5
ГЛ СПЕЦ	КОВАЛЬЧУК			ГОСГРАЖДАНСТРОЙ		
ПРОВЕРИЛ	КОТОВА			КиевЗНИИЭП		
РАЗРАБ	ХАРСА					

ФОРМАТ	ЗОНА	ПОЗ	ОБОЗНАЧЕНИЕ	НАИМЕНОВАНИЕ	КОЛ	ПРИМЕЧАНИЕ
ВЧ	3		5.041.1150	ДЕТАЛИ	8	0.16кг
ВЧ	4		8.013.280	СТ. ОТД. ГОСТ 6727-80 Ф5 ВР-I L=1150	1	0.11кг
				СТ. ОТД. ГОСТ 5781-82 Ф8 А-III L=280		
				1.030.1-1.1-2 48-03 КП 51.130.30		
				СВОРОЧНЫЕ ЕДИНИЦЫ		
А4	1		1.030.1-1.1-3 25-04	КАРКАС ПЛОСКИЙ КР314	5	
А4	2		1.030.1-1.1-3 01-01	ПЕТЛЯ СТРОПОВОЧНАЯ СП2	1	
				ДЕТАЛИ		
ВЧ	3		5.041.1250	СТ. ОТД. ГОСТ 6727-80 Ф5 ВР-I L=1250	8	0.17кг
ВЧ	4		8.013.280	СТ. ОТД. ГОСТ 5781-82 Ф8 А-III L=280	1	0.11кг
				1.030.1-1.1-2 48-04 КП 51.150.30		
				СВОРОЧНЫЕ ЕДИНИЦЫ		
А4	1		1.030.1-1.1-3 25-04	КАРКАС ПЛОСКИЙ КР314	6	
А4	2		1.030.1-1.1-3 01-01	ПЕТЛЯ СТРОПОВОЧНАЯ СП2	1	
				ДЕТАЛИ		
ВЧ	3		5.041.1450	СТ. ОТД. ГОСТ 6727-80 Ф5 ВР-I L=1450	8	0.20кг
ВЧ	4		8.013.280	СТ. ОТД. ГОСТ 5781-82 Ф8 А-III L=280	1	0.11кг
				1.030.1-1.1-2 48-05 КП 51.180.30		
				СВОРОЧНЫЕ ЕДИНИЦЫ		
А4	1		1.030.1-1.1-3 25-04	КАРКАС ПЛОСКИЙ КР314	7	
А4	2		1.030.1-1.1-3 01-01	ПЕТЛЯ СТРОПОВОЧНАЯ СП2	1	
				ДЕТАЛИ		
ВЧ	3		5.041.1750	СТ. ОТД. ГОСТ 6727-80 Ф5 ВР-I L=1750	8	0.24кг
ВЧ	4		8.013.280	СТ. ОТД. ГОСТ 5781-82 Ф8 А-III L=280	1	0.11кг
				1.030.1-1.1-2 48		

ИНВ №ГОДП	ПОДПИСЬ И ДАТА	ВЗАМ ИНВ №	ЭПВЦ Киев ЗНИИЭП	ОПЕРАТОР ТЛП КОРТ	СКАЛА	ФОРМАТ	ЗОНА	ПОЗ	ОБОЗНАЧЕНИЕ	НАИМЕНОВАНИЕ	КОЛ	ПРИМЕЧАНИЕ
										1.030.1-1.1-2 48-06 КП 51.210.30		
										СБОРОЧНЫЕ ЕДИНИЦЫ		
						A4	1		1.030.1-1.1-3 25-04	КАРКАС ПЛОСКИЙ КР314	8	
						A4	2		1.030.1-1.1-3 01-01	ПЕТЛЯ СТРОПОВОЧНАЯ СП2	1	
										ДЕТАЛИ		
						ВЧ	3		5.041.2050	СТ. ОТД. ГОСТ 6727-80 Ф5 ВР-I L=2050	8	0.28КГ
						ВЧ	4		8.013.280	СТ. ОТД. ГОСТ 5781-82 Ф8 А-Ш L=280	1	0.11КГ
										1.030.1-1.1-2 48-07 КП 51.60.35		
										СБОРОЧНЫЕ ЕДИНИЦЫ		
						A4	1		1.030.1-1.1-3 25-05	КАРКАС ПЛОСКИЙ КР315	3	
						A4	2		1.030.1-1.1-3 01	ПЕТЛЯ СТРОПОВОЧНАЯ СП1	1	
										ДЕТАЛИ		
						ВЧ	3		5.041.550	СТ. ОТД. ГОСТ 6727-80 Ф5 ВР-I L=550	8	0.08КГ
						ВЧ	4		8.013.330	СТ. ОТД. ГОСТ 5781-82 Ф8 А-Ш L=330	1	0.13КГ
										1.030.1-1.1-2 48-08 КП 51.90.35		
										СБОРОЧНЫЕ ЕДИНИЦЫ		
						A4	1		1.030.1-1.1-3 25-05	КАРКАС ПЛОСКИЙ КР315	4	
						A4	2		1.030.1-1.1-3 01-01	ПЕТЛЯ СТРОПОВОЧНАЯ СП2	1	
										ДЕТАЛИ		
						ВЧ	3		5.041.850	СТ. ОТД. ГОСТ 6727-80 Ф5 ВР-I L=850	8	0.12КГ
						ВЧ	4		8.013.330	СТ. ОТД. ГОСТ 5781-82 Ф8 А-Ш L=330	1	0.13КГ
										1.030.1-1.1-2 48-09 КП 51.120.35		
										СБОРОЧНЫЕ ЕДИНИЦЫ		
						A4	1		1.030.1-1.1-3 25-05	КАРКАС ПЛОСКИЙ КР315	5	
						A4	2		1.030.1-1.1-3 01-01	ПЕТЛЯ СТРОПОВОЧНАЯ СП2	1	
												ЛИСТ
												3

ИНВ №ГОДП		ПОДПИСЬ И ДАТА		ВЗАМ ИНВ №		ЭПВЦ Киев ЗНИИЭП	ОПЕРАТОР ТЛП КОРТ	СКАЛА	ФОРМАТ	ЗОНА	ПОЗ	ОБОЗНАЧЕНИЕ	НАИМЕНОВАНИЕ	КОЛ	ПРИМЕЧАНИЕ
												ДЕТАЛИ СТ. ОТД. ГОСТ 6727-80 Ф5 ВР-I L=1150 СТ. ОТД. ГОСТ 5781-82 Ф8 А-Ш L=330 1.030.1-1.1-2 48-10 КП 51.130.35 СБОРОЧНЫЕ ЕДИНИЦЫ КАРКАС ПЛОСКИЙ КР315 ПЕТЛЯ СТРОПОВОЧНАЯ СП2	8	0.16КГ	
ВЧ	3	5.041.1150													
ВЧ	4	8.013.330	1	0.13КГ											
A4	1	1.030.1-1.1-3 25-05	5	1											
A4	2	1.030.1-1.1-3 01-01													
													ДЕТАЛИ СТ. ОТД. ГОСТ 6727-80 Ф5 ВР-I L=1250 СТ. ОТД. ГОСТ 5781-82 Ф8 А-Ш L=330 1.030.1-1.1-2 48-11 КП 51.150.35 СБОРОЧНЫЕ ЕДИНИЦЫ КАРКАС ПЛОСКИЙ КР315 ПЕТЛЯ СТРОПОВОЧНАЯ СП2	8	0.17КГ
ВЧ	3	5.041.1250													
ВЧ	4	8.013.330	1	0.13КГ											
A4	1	1.030.1-1.1-3 25-05	6	1											
A4	2	1.030.1-1.1-3 01-01													
												ДЕТАЛИ СТ. ОТД. ГОСТ 6727-80 Ф5 ВР-I L=1450 СТ. ОТД. ГОСТ 5781-82 Ф8 А-Ш L=330 1.030.1-1.1-2 48-12 КП 51.180.35 СБОРОЧНЫЕ ЕДИНИЦЫ КАРКАС ПЛОСКИЙ КР315 ПЕТЛЯ СТРОПОВОЧНАЯ СП2		8	0.20КГ
ВЧ	3	5.041.1450													
ВЧ	4	8.013.330	1	0.13КГ											
A4	1	1.030.1-1.1-3 25-05	7	1											
A4	2	1.030.1-1.1-3 01-01													
													ДЕТАЛИ СТ. ОТД. ГОСТ 6727-80 Ф5 ВР-I L=1750 СТ. ОТД. ГОСТ 5781-82 Ф8 А-Ш L=330	8	0.24КГ
ВЧ	3	5.041.1750													
ВЧ	4	8.013.330	1	0.13КГ											
												1.030.1-1.1-2 48		ЛИСТ	
														4	

ОБОЗНАЧЕНИЕ			НАИМЕНОВАНИЕ	КОЛ	ПРИМЕ ЧАНИЕ
			1.030.1-1.1-2 48-13 КП 51.210.35		
			СБОРОЧНЫЕ ЕДИНИЦЫ		
А4	1	1.030.1-1.1-3 25-05	КАРКАС ПЛОСКИЙ КР315	8	
А4	2	1.030.1-1.1-3 01-02	ПЕТЛЯ СТРОПОВОЧНАЯ СПЗ	1	
			ДЕТАЛИ		
ВЧ	3	5.041.2050	СТ. ОТД. ГОСТ 6727-80 Ф5 ВР-I L=2050	8	0.28кг
ВЧ	4	8.013.330	СТ. ОТД. ГОСТ 5781-82 Ф8 А-III L=330	1	0.13кг

1.030.1-1.1-2 48

ЛИСТ
5

[illegible]

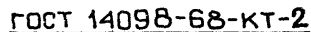

--	--	--	--	--	--	--	--	--	--	--	--	--	--	--	--	--	--	--	--	--	--	--	--	--	--	--	--	--	--	--	--	--	--	--	--	--	--	--	--	--	--	--	--	--	--	--	--	--	--	--	--	--	--	--	--	--	--	--	--	--	--	--	--	--	--	--	--	--	--	--	--	--	--	--	--	--	--	--	--	--	--	--	--	--	--	--	--	--	--	--	--	--	--	--	--	--	--	--	--	--	--	--	--	--	--	--	--	--	--	--	--	--	--	--	--	--	--	--	--	--	--	--	--	--	--	--	--	--	--	--	--	--	--	--	--	--	--	--	--	--	--	--	--	--	--	--	--	--	--	--	--	--	--	--	--	--	--	--	--	--	--	--	--	--	--	--	--	--	--	--	--	--	--	--	--	--	--	--	--	--	--	--	--	--	--	--	--	--	--	--	--	--	--	--	--	--	--	--	--	--	--	--	--	--	--	--	--	--	--	--	--	--	--	--	--	--	--	--	--	--	--	--	--	--	--	--	--	--	--	--	--	--	--	--	--	--	--	--	--	--	--	--	--	--	--	--	--	--	--	--	--	--	--	--	--	--	--	--	--	--	--	--	--	--	--	--	--	--	--	--	--	--	--	--	--	--	--	--	--	--	--	--	--	--	--	--	--	--	--	--	--	--	--	--	--	--	--	--	--	--	--	--	--	--	--	--	--	--	--	--	--	--	--	--	--	--	--	--	--	--	--	--	--	--	--	--	--	--	--	--	--	--	--	--	--	--	--	--	--	--	--	--	--	--	--	--	--	--	--	--	--	--	--	--	--	--	--	--	--	--	--	--	--	--	--	--	--	--	--	--	--	--	--	--	--	--	--	--	--	--	--	--	--	--	--	--	--	--	--	--	--	--	--	--	--	--	--	--	--	--	--	--	--	--	--	--	--	--	--	--	--	--	--	--	--	--	--	--	--	--	--	--	--	--	--	--	--	--	--	--	--	--	--	--	--	--	--	--	--	--	--	--	--	--	--	--	--	--	--	--	--	--	--	--	--	--	--	--	--	--	--	--	--	--	--	--	--	--	--	--	--	--	--	--	--	--	--	--	--	--	--	--	--	--	--	--	--	--	--	--	--	--	--	--	--	--	--	--	--	--	--	--	--	--	--	--	--	--	--	--	--	--	--	--	--	--	--	--	--	--	--	--	--	--	--	--	--	--	--	--	--	--	--	--	--	--	--	--	--	--	--	--	--	--	--	--	--	--	--	--	--	--	--	--	--	--	--	--	--	--	--	--	--	--	--	--	--	--	--	--	--	--	--	--	--	--	--	--	--	--	--	--	--	--	--	--	--	--	--	--	--	--	--	--	--	--	--	--	--	--	--	--	--	--	--	--	--	--	--	--	--	--	--	--	--	--	--	--	--	--	--	--	--	--	--	--	--	--	--	--	--	--	--	--	--	--	--	--	--	--	--	--	--	--	--	--	--	--	--	--	--	--	--	--	--	--	--	--	--	--	--	--	--	--	--	--	--	--	--	--	--	--	--	--	--	--	--	--	--	--	--	--	--	--	--	--	--	--	--	--	--	--	--	--	--	--	--	--	--	--	--	--	--	--	--	--	--	--	--	--	--	--	--	--	--	--	--	--	--	--	--	--	--	--	--	--	--	--	--	--	--	--	--	--	--	--	--	--	--	--	--	--	--	--	--	--	--	--	--	--	--	--	--	--	--	--	--	--	--	--	--	--	--	--	--	--	--	--	--	--	--	--	--	--	--	--	--	--	--	--	--	--	--	--	--	--	--	--	--	--	--	--	--	--	--	--	--	--	--	--	--	--	--	--	--	--	--	--	--	--	--	--	--	--	--	--	--	--	--	--	--	--	--	--	--	--	--	--	--	--	--	--	--	--	--	--	--	--	--	--	--	--	--	--	--	--	--	--	--	--	--	--	--	--	--	--	--	--	--	--	--	--	--	--	--	--	--	--	--	--	--	--	--	--	--	--	--	--	--	--	--	--	--	--	--	--	--	--	--	--	--	--	--	--	--	--	--	--	--	--	--	--	--	--	--	--	--	--	--	--	--	--	--	--	--	--	--	--	--	--	--	--	--	--	--	--	--	--	--	--	--	--	--	--	--	--	--	--	--	--	--	--	--	--	--	--	--	--	--	--	--	--	--	--	--	--	--	--	--	--	--	--	--	--	--	--	--	--	--	--	--	--	--	--	--	--	--	--	--	--	--	--	--	--	--	--	--	--	--	--	--	--	--	--	--	--	--	--	--	--	--	--	--	--	--	--	--	--	--	--	--	--	--	--	--	--	--	--	--	--	--	--	--	--	--	--	--	--	--	--	--	--	--	--	--	--	--	--	--	--	--	--	--	--	--	--	--	--	--	--	--	--	--	--	--	--	--	--	--	--	--	--	--	--	--	--	--	--	--	--	--	--	--	--	--	--	--	--	--	--	--	--	--	--	--	--	--	--	--	--	--	--	--	--	--	--	--	--	--	--	--	--	--	--	--	--	--	--	--	--	--	--	--	--	--	--	--	--	--	--	--	--	--	--	--	--	--	--	--	--	--	--	--	--	--	--	--	--	--	--	--	--	--	--	--	--	--	--	--	--	--	--	--	--	--	--	--	--	--	--	--	--	--	--	--	--	--	--	--	--	--	--	--	--	--	--	--	--	--	--	--	--	--	--	--	--	--	--	--	--	--	--	--	--	--	--	--	--	--	--	--	--	--	--	--	--	--	--	--	--	--	--	--	--	--	--	--	--	--	--	--	--	--	--	--	--	--	--	--	--	--	--	--	--	--	--	--	--	--	--	--	--	--	--	--	--	--	--	--	--	--	--	--	--	--	--	--	--	--	--	--	--	--	--	--	--	--	--	--	--	--	--	--	--	--	--	--	--	--	--	--	--	--	--	--	--	--	--	--	--	--	--	--	--	--	--	--	--	--	--	--	--	--	--	--	--	--	--	--	--	--	--	--	--	--	--	--	--	--	--	--	--	--	--	--	--	--	--	--	--	--	--	--	--	--	--	--	--	--	--	--	--	--	--	--	--	--	--	--	--	--	--	--	--	--	--	--	--	--	--	--	--	--	--	--	--	--	--	--	--	--	--	--	--	--	--	--	--	--	--	--	--	--	--	--	--	--	--	--	--	--	--	--	--	--	--	--	--	--	--	--	--	--	--	--	--	--	--	--	--	--	--	--	--	--	--	--	--	--	--	--	--	--	--	--	--	--	--	--	--	--	--	--	--	--	--	--	--	--	--	--	--	--	--	--	--	--	--	--	--	--	--	--	--	--	--	--	--	--	--	--	--	--	--	--	--	--	--	--	--	--	--	--	--	--	--	--	--	--	--	--	--	--	--	--	--	--	--	--	--	--	--	--	--	--	--	--	--	--	--	--	--	--	--	--	--	--	--	--	--	--	--	--	--	--	--	--	--	--	--	--	--	--	--	--	--	--	--	--	--	--	--	--	--	--	--	--	--	--	--	--	--	--	--	--	--	--	--	--	--	--	--	--	--	--	--	--	--	--	--	--	--	--	--	--	--	--	--	--	--	--	--	--	--	--	--	--	--	--	--	--	--	--	--	--	--	--	--	--	--	--	--	--	--	--	--	--	--	--	--	--	--	--	--	--	--	--	--	--	--	--	--	--	--	--	--	--	--	--	--	--	--	--	--	--	--	--	--	--	--	--	--	--	--	--	--	--	--	--	--	--	--	--	--	--	--	--	--	--	--	--	--	--	--	--	--	--	--	--	--	--	--	--	--	--	--	--	--	--	--	--	--	--	--	--	--	--	--	--	--	--	--	--	--	--	--	--	--	--	--	--	--	--	--	--	--	--	--	--	--	--	--	--	--	--	--	--	--	--	--	--	--	--	--	--	--	--	--	--	--	--	--	--	--	--	--	--	--	--	--	--	--	--	--	--	--	--	--	--	--	--	--

ЭПВЦ КиевЗНИИЭП			ОПЕРАТОР ТЛП КОРТ		СКАЛА	ФОРМАТ	ЗОНА	ПОЗ	ОБОЗНАЧЕНИЕ	НАИМЕНОВАНИЕ	КОП	ПРИМЕЧАНИЕ	
										ДОКУМЕНТАЦИЯ			
A3 A3										1.030.1-1.1-2 49СБ 1.030.1-1.1-2 00Д1	СВОРОЧНЫЙ ЧЕРТЕЖ УЗЛЫ АРМАТУРНЫЕ		
										ПЕРЕМЕННЫЕ ДАННЫЕ	ДЛЯ ИСПОЛНЕНИЙ:		
											1.030.1-1.1-2 49 КП 56.60.35		
											СВОРОЧНЫЕ ЕДИНИЦЫ		
A4 1										1.030.1-1.1-3 25-06	КАРКАС ПЛОСКИЙ КР316	3	
A4 2										1.030.1-1.1-3 01	ПЕТЛЯ СТРОПОВОЧНАЯ СП1	1	
											ДЕТАЛИ		
ВЧ 3										5.041.550	СТ. ОТД. ГОСТ 6727-80 Ф5 ВР-I L=550	8	0.08КГ
ВЧ 4										8.013.330	СТ. ОТД. ГОСТ 5781-82 Ф8 А-Ш L=330	1	0.13КГ
											1.030.1-1.1-2 49-01 КП 56.90.35		
											СВОРОЧНЫЕ ЕДИНИЦЫ		
A4 1										1.030.1-1.1-3 25-06	КАРКАС ПЛОСКИЙ КР316	4	
A4 2										1.030.1-1.1-3 01-01	ПЕТЛЯ СТРОПОВОЧНАЯ СП2	1	
											ДЕТАЛИ		
ВЧ 3										5.041.850	СТ. ОТД. ГОСТ 6727-80 Ф5 ВР-I L=850	8	0.12КГ
ВЧ 4										8.013.330	СТ. ОТД. ГОСТ 5781-82 Ф8 А-Ш L=330	1	0.13КГ
											1.030.1-1.1-2 49-02 КП 56.120.35		
											СВОРОЧНЫЕ ЕДИНИЦЫ		
A4 1										1.030.1-1.1-3 25-06	КАРКАС ПЛОСКИЙ КР316	5	
A4 2										1.030.1-1.1-3 01-01	ПЕТЛЯ СТРОПОВОЧНАЯ СП2	1	
										1.030.1-1.1-2 49			

ЭЛВЦ Киев ЗНИИЭП	ОПЕРАТОР ТЛП КОРТ	С.КАЛА	ФОРМАТ	ЗОНА	ПОЗ	ОБОЗНАЧЕНИЕ	НАИМЕНОВАНИЕ	КОЛ	ПРИМЕ ЧАНИЕ
							ДЕТАЛИ		
					ВЧ 3	5.041.1150	СТ. ОТД. ГОСТ 6727-80 Ф5 ВР-I L=1150	8	0.16кг
					ВЧ 4	8.013.330	СТ. ОТД. ГОСТ 5781-82 Ф8 А-Ш L=330	1	0.13кг
							1.030.1-1.1-2 49-03 КП 56.130.35		
							СБОРОЧНЫЕ ЕДИНИЦЫ		
					A4 1	1.030.1-1.1-3 25-06	КАРКАС ПЛОСКИЙ КР316	5	
					A4 2	1.030.1-1.1-3 01-01	ПЕТЛЯ СТРОПОВОЧНАЯ СП2	1	
							ДЕТАЛИ		
					ВЧ 3	5.041.1250	СТ. ОТД. ГОСТ 6727-80 Ф5 ВР-I L=1250	8	0.17кг
					ВЧ 4	8.013.330	СТ. ОТД. ГОСТ 5781-82 Ф8 А-Ш L=330	1	0.13кг
							1.030.1-1.1-2 49-04 КП 56.150.35		
							СБОРОЧНЫЕ ЕДИНИЦЫ		
					A4 1	1.030.1-1.1-3 25-06	КАРКАС ПЛОСКИЙ КР316	6	
					A4 2	1.030.1-1.1-3 01-01	ПЕТЛЯ СТРОПОВОЧНАЯ СП2	1	
							ДЕТАЛИ		
					ВЧ 3	5.041.1450	СТ. ОТД. ГОСТ 6727-80 Ф5 ВР-I L=1450	8	0.20кг
					ВЧ 4	8.013.330	СТ. ОТД. ГОСТ 5781-82 Ф8 А-Ш L=330	1	0.13кг
							1.030.1-1.1-2 49-05 КП 56.180.35		
							СБОРОЧНЫЕ ЕДИНИЦЫ		
					A4 1	1.030.1-1.1-3 25-06	КАРКАС ПЛОСКИЙ КР316	7	
					A4 2	1.030.1-1.1-3 01-02	ПЕТЛЯ СТРОПОВОЧНАЯ СП3	1	
							ДЕТАЛИ		
					ВЧ 3	5.041.1750	СТ. ОТД. ГОСТ 6727-80 Ф5 ВР-I L=1750	8	0.24кг
					ВЧ 4	8.013.330	СТ. ОТД. ГОСТ 5781-82 Ф8 А-Ш L=330	1	0.13кг
							1.030.1-1.1-2 49		

СКАЛА	ОПЕРАТОР	ФОРМАТ	ЗОНА	ПОЗ	ОБОЗНАЧЕНИЕ	НАИМЕНОВАНИЕ	КОЛ	ПРИМЕЧАНИЕ	ЛИСТ
ЭПВЦ Киев ЗНИИЭП	ОПЕРАТОР ТЛП КОРТ	A4	1	2	1.030.1-1.1-3 25-06 1.030.1-1.1-3 01-02	1.030.1-1.1-2 49-06 КП 56.210.35	8 1		
						СБОРОЧНЫЕ ЕДИНИЦЫ			
						КАРКАС ПЛОСКИЙ КР316 ПЕТЛЯ СТРОПОВОЧНАЯ СПЗ			
						ДЕТАЛИ			
						СТ. ОТД. ГОСТ 6727-80 Ф5 ВР-I L=2050			
						СТ. ОТД. ГОСТ 5781-82 Ф8 А-Ш L=330			
						1.030.1-1.1-2 49-07 КП 56.60.40			
						СБОРОЧНЫЕ ЕДИНИЦЫ			
						КАРКАС ПЛОСКИЙ КР317 ПЕТЛЯ СТРОПОВОЧНАЯ СП1			
						ДЕТАЛИ			
ЭПВЦ Киев ЗНИИЭП	ОПЕРАТОР ТЛП КОРТ	A4	1	2	1.030.1-1.1-3 25-07 1.030.1-1.1-3 01	СТ. ОТД. ГОСТ 6727-80 Ф5 ВР-I L=550	8 1	0.28КГ	
						СТ. ОТД. ГОСТ 5781-82 Ф8 А-Ш L=380			
						1.030.1-1.1-2 49-08 КП 56.90.40			
						СБОРОЧНЫЕ ЕДИНИЦЫ			
						КАРКАС ПЛОСКИЙ КР317 ПЕТЛЯ СТРОПОВОЧНАЯ СП2			
						ДЕТАЛИ			
						СТ. ОТД. ГОСТ 6727-80 Ф5 ВР-I L=850			
						СТ. ОТД. ГОСТ 5781-82 Ф8 А-Ш L=380			
						1.030.1-1.1-2 49-09 КП 56.120.40			
						СБОРОЧНЫЕ ЕДИНИЦЫ			
ЭПВЦ Киев ЗНИИЭП	ОПЕРАТОР ТЛП КОРТ	A4	1	2	1.030.1-1.1-3 25-07 1.030.1-1.1-3 01-01	КАРКАС ПЛОСКИЙ КР317 ПЕТЛЯ СТРОПОВОЧНАЯ СП2	5 1		
						ДЕТАЛИ			
						СТ. ОТД. ГОСТ 6727-80 Ф5 ВР-I L=1150			
						СТ. ОТД. ГОСТ 5781-82 Ф8 А-Ш L=380			
						1.030.1-1.1-2 49-10 КП 56.130.40			
						СБОРОЧНЫЕ ЕДИНИЦЫ			
						КАРКАС ПЛОСКИЙ КР317 ПЕТЛЯ СТРОПОВОЧНАЯ СП2			
						ДЕТАЛИ			
						СТ. ОТД. ГОСТ 6727-80 Ф5 ВР-I L=1250			
						СТ. ОТД. ГОСТ 5781-82 Ф8 А-Ш L=380			
ЭПВЦ Киев ЗНИИЭП	ОПЕРАТОР ТЛП КОРТ	A4	1	2	1.030.1-1.1-3 25-07 1.030.1-1.1-3 01-01	КАРКАС ПЛОСКИЙ КР317 ПЕТЛЯ СТРОПОВОЧНАЯ СП2	6 1		
						ДЕТАЛИ			
						СТ. ОТД. ГОСТ 6727-80 Ф5 ВР-I L=1450			
						СТ. ОТД. ГОСТ 5781-82 Ф8 А-Ш L=380			
						1.030.1-1.1-2 49-11 КП 56.150.40			
						СБОРОЧНЫЕ ЕДИНИЦЫ			
						КАРКАС ПЛОСКИЙ КР317 ПЕТЛЯ СТРОПОВОЧНАЯ СП2			
						ДЕТАЛИ			
						СТ. ОТД. ГОСТ 6727-80 Ф5 ВР-I L=1750			
						СТ. ОТД. ГОСТ 5781-82 Ф8 А-Ш L=380			

1.030.1-1.1-2 49

ЛИСТ

3

СКАЛА	ОПЕРАТОР	ФОРМАТ	ЗОНА	ПОЗ	ОБОЗНАЧЕНИЕ	НАИМЕНОВАНИЕ	КОЛ	ПРИМЕЧАНИЕ	ЛИСТ
ЭПВЦ Киев ЗНИИЭП	ОПЕРАТОР ТЛП КОРТ	A4	1	2	1.030.1-1.1-3 25-07 1.030.1-1.1-3 01-01	КАРКАС ПЛОСКИЙ КР317 ПЕТЛЯ СТРОПОВОЧНАЯ СП2	7 1		
						ДЕТАЛИ			
						СТ. ОТД. ГОСТ 6727-80 Ф5 ВР-I L=1750			
						СТ. ОТД. ГОСТ 5781-82 Ф8 А-Ш L=380			
						1.030.1-1.1-2 49-12 КП 56.180.40			
						СБОРОЧНЫЕ ЕДИНИЦЫ			
						КАРКАС ПЛОСКИЙ КР317 ПЕТЛЯ СТРОПОВОЧНАЯ СП2			
						ДЕТАЛИ			
						СТ. ОТД. ГОСТ 6727-80 Ф5 ВР-I L=1750			
						СТ. ОТД. ГОСТ 5781-82 Ф8 А-Ш L=380			
ЭПВЦ Киев ЗНИИЭП	ОПЕРАТОР ТЛП КОРТ	A4	1	2	1.030.1-1.1-3 25-07 1.030.1-1.1-3 01-02	КАРКАС ПЛОСКИЙ КР317 ПЕТЛЯ СТРОПОВОЧНАЯ СП2	8 1		
						ДЕТАЛИ			
						СТ. ОТД. ГОСТ 6727-80 Ф5 ВР-I L=1750			
						СТ. ОТД. ГОСТ 5781-82 Ф8 А-Ш L=380			
						1.030.1-1.1-2 49-12 КП 56.180.40			
						СБОРОЧНЫЕ ЕДИНИЦЫ			
						КАРКАС ПЛОСКИЙ КР317 ПЕТЛЯ СТРОПОВОЧНАЯ СП2			
						ДЕТАЛИ			
						СТ. ОТД. ГОСТ 6727-80 Ф5 ВР-I L=1750			
						СТ. ОТД. ГОСТ 5781-82 Ф8 А-Ш L=380			

1.030.1-1.1-2 49

ЛИСТ

4

ЭПВЦ

ОПЕРАТОР

ТЛП КОРТ

ФОРМАТ

ЗОНА

ПОЗ

ОБОЗНАЧЕНИЕ

НАИМЕНОВАНИЕ

КОЛ

ПРИМЕЧАНИЕ

СНД/ЦА

А4

1

1.030.1-1.1-3 25-07

А4

2

1.030.1-1.1-3 01-02

ВЧ

3

5.041.2050

ВЧ

4

8.013.380

1.030.1-1.1-2 49-13

КП 56.210.40

СБОРОЧНЫЕ ЕДИНИЦЫ

КАРКАС ПЛОСКИЙ КР317

ПЕТЛЯ СТРОПОВОЧНАЯ СПЗ

ДЕТАЛИ

СТ. ОТД. ГОСТ 6727-80

Φ5 ВР-I L=2050

СТ. ОТД. ГОСТ 5781-82

18 А-III L=380

8

1

8

1

0.28кг

0.15кг

ЛИСТ

5

1.030.1-1.1-2 49

ЭПВЦ

ОПЕРАТОР

ТЛП КОРТ

ФОРМАТ

ЗОНА

ПОЗ

ОБОЗНАЧЕНИЕ

НАИМЕНОВАНИЕ

КОЛ

ПРИМЕЧАНИЕ

ИНВ № ПОДП

ПОДПИСЬ И ДАТА

ВЗАМ ИНВ №2

ЛИСТ

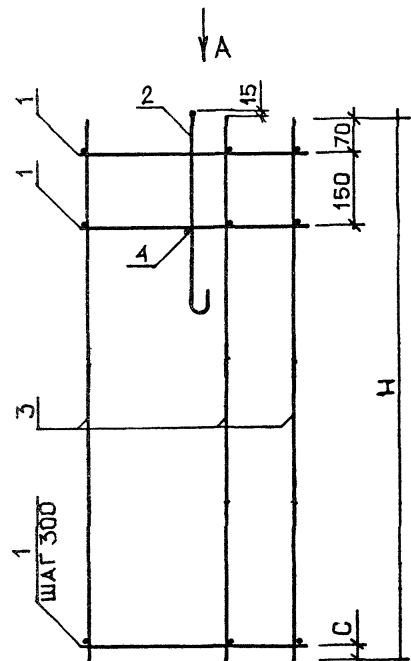

ВИД А

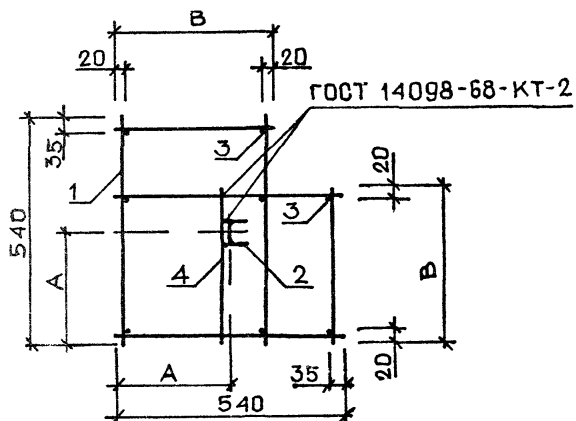

ОБОЗНАЧЕНИЕ	МАРКА	Н, ММ	В, ММ	А, ММ	С, ММ	МАССА, КГ
1.030.1-1.1-2 49	КП 56.60.35	550	330	240	30	1.91
-01	КП 56.90.35	850	330	240	30	2.79
-02	КП 56.120.35	1150	330	240	30	3.38
-03	КП 56.130.35	1250	330	240	130	3.49
-04	КП 56.150.35	1450	330	240	30	3.97
-05	КП 56.180.35	1750	330	240	30	4.56
-06	КП 56.210.35	2050	330	240	30	5.14
-07	КП 56.60.40	550	380	250	30	1.96
-08	КП 56.90.40	850	380	250	30	2.85
-09	КП 56.120.40	1150	380	250	30	3.45
-10	КП 56.130.40	1250	380	250	130	3.56
-11	КП 56.150.40	1450	380	250	30	4.04
-12	КП 56.180.40	1750	380	250	30	4.64
-13	КП 56.210.40	2050	380	250	30	5.24

						1.030.1-1.1-2 4905		
						КАРКАС ПРОСТРАНСТВ		
						КП 56		
						ОБОРОЧНЫЙ ЧЕРТЕЖ		
						СТАДИЯ	МАССА	МАСШТАБ
						Р	СМ ТАБЛ	
						ЛИСТ	ЛИСТОВ	1
НАЧ ОТД	БОРИСЕНКО					ГОСГРАЖДАНСТРОИ		
Н КОНТР	МАЛАЧЕВСКИЙ					КиевЗНИИЭП		
ГЛ СПЕЦ	КОВАЛЬЧУК							
ПРОВЕРИЛ	КОТОВА							
РАЗРАБ	ХАРРА							

ЭПВЦ КиевЗНИИЭП	ОПЕРАТОР ТЛП КОРТ	С:САЛА	ФОРМАТ	ЗОНА	ПОЗ	ОБОЗНАЧЕНИЕ	НАИМЕНОВАНИЕ	КОП	ПРИМЕЧАНИЕ
			А4 А3			1.030.1-1.1-2 50СВ 1.030.1-1.1-2 00Д1	ДОКУМЕНТАЦИЯ СВОРОЧНЫЙ ЧЕРТЕЖ УЗЛЫ АРМАТУРНЫЕ		
	ВЧ	4	8.013.380			ДЕТАЛИ СТ. ОТД. ГОСТ 5781-82 Ф8 А-Ш L=380	1	0.15кг	
			ПЕРЕМЕННЫЕ ДАННЫЕ			ДЛЯ ИСПОЛНЕНИЙ: 1.030.1-1.1-2 50 КП 61.60.40			
	А4 А4	1 2	1.030.1-1.1-3 25-08 1.030.1-1.1-3 01			СВОРОЧНЫЕ ЕДИНИЦЫ КАРКАС ПЛОСКИЙ КР318 ПЕТЛЯ СТРОПОВОЧНАЯ СП1	3 1		
	ВЧ	3	5.041.550			ДЕТАЛИ СТ. ОТД. ГОСТ 6727-80 Ф5 ВР-I L=550	8	0.08кг	
						1.030.1-1.1-2 50-01 КП 61.90.40			
	А4 А4	1 2	1.030.1-1.1-3 25-08 1.030.1-1.1-3 01-01			СВОРОЧНЫЕ ЕДИНИЦЫ КАРКАС ПЛОСКИЙ КР318 ПЕТЛЯ СТРОПОВОЧНАЯ СП2	4 1		
	ВЧ	3	5.041.850			ДЕТАЛИ СТ. ОТД. ГОСТ 6727-80 Ф5 ВР-I L=850	8	0.12кг	
						1.030.1-1.1-2 50-02 КП 61.120.40			
	А4 А4	1 2	1.030.1-1.1-3 25-08 1.030.1-1.1-3 01-01			СВОРОЧНЫЕ ЕДИНИЦЫ КАРКАС ПЛОСКИЙ КР318 ПЕТЛЯ СТРОПОВОЧНАЯ СП2	5 1		
						1.030.1-1.1-2 50			
НАЧ ОТД	БОРИСЕНКО			СТАДИЯ	ЛИСТ	ЛИСТОВ			
И КОНТР	МАЛАЧЕВСКИЙ			Р	Т	З			
ГЛ СПЕЦ	КОБАЛЬНИК			ГОСГРАЖДАНСТРОЙ					
ПРОВЕРИЛ	КОТОВА			КиевЗНИИЭП					

ЭПВЦ КиевЗНИИЭП	ОПЕРАТОР ТЛП КОРТ	С:САЛА	ФОРМАТ	ЗОНА	ПОЗ	ОБОЗНАЧЕНИЕ	НАИМЕНОВАНИЕ	КОП	ПРИМЕЧАНИЕ
			ВЧ	3	5.041.1150	ДЕТАЛИ СТ. ОТД. ГОСТ 6727-80 Ф5 ВР-I L=1150	8	0.16кг	
						1.030.1-1.1-2 50-03 КП 61.130.40			
	А4 А4	1 2	1.030.1-1.1-3 25-08 1.030.1-1.1-3 01-01			СВОРОЧНЫЕ ЕДИНИЦЫ КАРКАС ПЛОСКИЙ КР318 ПЕТЛЯ СТРОПОВОЧНАЯ СП2	5 1		
	ВЧ	3	5.041.1250			ДЕТАЛИ СТ. ОТД. ГОСТ 6727-80 Ф5 ВР-I L=1250	8	0.17кг	
						1.030.1-1.1-2 50-04 КП 61.150.40			
	А4 А4	1 2	1.030.1-1.1-3 25-08 1.030.1-1.1-3 01-02			СВОРОЧНЫЕ ЕДИНИЦЫ КАРКАС ПЛОСКИЙ КР318 ПЕТЛЯ СТРОПОВОЧНАЯ СП3	6 1		
	ВЧ	3	5.041.1450			ДЕТАЛИ СТ. ОТД. ГОСТ 6727-80 Ф5 ВР-I L=1450	8	0.20кг	
						1.030.1-1.1-2 50-05 КП 61.180.40			
	А4 А4	1 2	1.030.1-1.1-3 25-08 1.030.1-1.1-3 01-02			СВОРОЧНЫЕ ЕДИНИЦЫ КАРКАС ПЛОСКИЙ КР318 ПЕТЛЯ СТРОПОВОЧНАЯ СП3	7 1		
	ВЧ	3	5.041.1750			ДЕТАЛИ СТ. ОТД. ГОСТ 6727-80 Ф5 ВР-I L=1750	8	0.24кг	
						1.030.1-1.1-2 50-06 КП 61.210.40			
	А4 А4	1 2	1.030.1-1.1-3 25-08 1.030.1-1.1-3 01-03			СВОРОЧНЫЕ ЕДИНИЦЫ КАРКАС ПЛОСКИЙ КР318 ПЕТЛЯ СТРОПОВОЧНАЯ СП4	8 1		
						1.030.1-1.1-2 50			
ИНФ №ГЛОДЛ	ПОДПИСЬ И ДАТА							ЛИСТ	
								2	

ЭПВЦ
КиевЗНИИЭП

ОПЕРАТОР
ТЛП КОРТ

ФОРМАТ
ЗОНА
ПОЗ

ОБОЗНАЧЕНИЕ

НАИМЕНОВАНИЕ

КОЛ

ПРИМЕЧАНИЕ

ВЧ3

5.041.2050

ДЕТАЛИ
СТ. ОТД. ГОСТ 6727-80
Φ5 ВР-I L=2050

8

0.28кг

ЛИСТ

3

1.030.1-1.1-2 50

ЭПВЦ
КиевЗНИИЭП

ОПЕРАТОР
ТЛП КОРТ

СКАЛА

ОБОЗНАЧЕНИЕ	МАРКА	Н, ММ	С, ММ	МАССА, КГ
1 03 1-1 1-2 50	КП 61 60 40	550	30	2 01
-01	КП 61 90 40	850	30	2 92
-02	КП 61 120 40	1150	30	3 54
-03	КП 61 130 40	1250	130	3 65
-04	КП 61 150 40	1450	30	4 15
-05	КП 61 180 40	1750	30	4 77
-06	КП 61 210 40	2050	30	5 80

ИНВ № ПОДЛ

ПОДПИСЬ И ДАТА

ВЗАМ. ИНВ №

1.030.1-1.1-2 50СБ

КАРКАС
ПРОСТРАНСТВЕННЫЙ
КП 61
СБОРОЧНЫЙ ЧЕРТЕЖ

СТАДИЯ
МАССА
МАСШТАБ

ЛИСТ
РИСОВ

ГОСГРАЖДАНСТРОИ
КиевЗНИИЭП

ОБЪЕКТ			ОПЕРАТОР			ТЛП КОРТ			ЭПВЦ			КиевЗНИИЭП		
ФОРМАТ	ЗОНА	ПОД	ОБОЗНАЧЕНИЕ			НАИМЕНОВАНИЕ			КОЛ	ПРИМЕЧАНИЕ				
A3			1.030.1-1.1-2, 51СВ			ДОКУМЕНТАЦИЯ								
A3			1.030.1-1.1-2 00Д1			СБОРОЧНЫЙ ЧЕРТЕЖ УЗЛЫ АРМАТУРНЫЕ								
			ПЕРЕМЕННЫЕ ДАННЫЕ			ДЛЯ ИСПОЛНЕНИЙ:								
						1.030.1-1.1-2 51 КП 67.120.25								
						СБОРОЧНЫЕ ЕДИНИЦЫ								
A4	1		1.030.1-1.1-3 26			КАРКАС ПЛОСКИЙ КР319			5					
A4	2		1.030.1-1.1-3 01			ПЕТЛЯ СТРОПОВОЧНАЯ СП1			2					
						ДЕТАЛИ								
ВЧ	3		5.041.1150			СТ. ОТД. ГОСТ 6727-80 Ф5 ВР-I L=1150			8	0.16КГ				
ВЧ	4		6.013.230			СТ. ОТД. ГОСТ 5781-82 Ф6 А-Ш L=230			2	0.05КГ				
						1.030.1-1.1-2 51-01 КП 67.120.30								
						СБОРОЧНЫЕ ЕДИНИЦЫ								
A4	1		1.030.1-1.1-3 26-01			КАРКАС ПЛОСКИЙ КР320			5					
A4	2		1.030.1-1.1-3 01			ПЕТЛЯ СТРОПОВОЧНАЯ СП1			2					
						ДЕТАЛИ								
ВЧ	3		5.041.1150			СТ. ОТД. ГОСТ 6727-80 Ф5 ВР-I L=1150			8	0.16КГ				
ВЧ	4		6.013.280			СТ. ОТД. ГОСТ 5781-82 Ф6 А-Ш L=280			2	0.06КГ				
						1.030.1-1.1-2 51-02 КП 67.120.35								
						СБОРОЧНЫЕ ЕДИНИЦЫ								
A4	1		1.030.1-1.1-3 26-02			КАРКАС ПЛОСКИЙ КР321			5					
A4	2		1.030.1-1.1-3 01			ПЕТЛЯ СТРОПОВОЧНАЯ СП1			2					
1.030.1-1.1-2 51														
КАРКАС ПРОСТРАНСТВЕННЫЙ														
КТ 67														
СТАДИЯ														
ЛИСТ														
ЛИСТОВ														
Р 1 5														
ГОСГРАЖДАНСТРОЙ														
КиевЗНИИЭП														

ИНВ № ПОДЛ	ПОДПИСЬ И ДАТА	ВЗАИМНОВ	ЭПВЦ Киев ЗНИИЭП	ОПЕРАТОР ТЛП КОРТ	СКАЛА	ФОРМАТ	ЗОНА	ПОЗ	ОБОЗНАЧЕНИЕ	НАИМЕНОВАНИЕ	КОП	ПРИМЕЧАНИЕ
										ДЕТАЛИ		
						ВЧ	3		5.041.1150	СТ. ОТД. ГОСТ 6727-80 Ф5 ВР-I L=1150	8	0.16КГ
						ВЧ	4		6.013.330	СТ. ОТД. ГОСТ 5781-82 Ф6 А-Ш L=330	2	0.07КГ
										1.030.1-1.1-2 51-03 КП 67.120.40		
										СБОРОЧНЫЕ ЕДИНИЦЫ		
						A4	1		1.030.1-1.1-3 26-03	НАРКАС ПЛОСКИЙ КР322	5	
						A4	2		1.030.1-1.1-3 01-01	ПЕТЛЯ СТРОПОВОЧНАЯ СП2	2	
										ДЕТАЛИ		
						ВЧ	3		5.041.1150	СТ. ОТД. ГОСТ 6727-80 Ф5 ВР-I L=1150	8	0.16КГ
						ВЧ	4		6.013.380	СТ. ОТД. ГОСТ 5781-82 Ф6 А-Ш L=380	2	0.08КГ
										1.030.1-1.1-2 51-04 КП 67.150.25		
										СБОРОЧНЫЕ ЕДИНИЦЫ		
						A4	1		1.030.1-1.1-3 26	НАРКАС ПЛОСКИЙ КР319	6	
						A4	2		1.030.1-1.1-3 01	ПЕТЛЯ СТРОПОВОЧНАЯ СП1	2	
										ДЕТАЛИ		
						ВЧ	3		5.041.1450	СТ. ОТД. ГОСТ 6727-80 Ф5 ВР-I L=1450	8	0.20КГ
						ВЧ	4		6.013.230	СТ. ОТД. ГОСТ 5781-82 Ф6 А-Ш L=230	2	0.05КГ
										1.030.1-1.1-2 51-05 КП 67.150.30		
										СБОРОЧНЫЕ ЕДИНИЦЫ		
						A4	1		1.030.1-1.1-3 26-01	НАРКАС ПЛОСКИЙ КР320	6	
						A4	2		1.030.1-1.1-3 01-01	ПЕТЛЯ СТРОПОВОЧНАЯ СП2	2	
										ДЕТАЛИ		
						ВЧ	3		5.041.1450	СТ. ОТД. ГОСТ 6727-80 Ф5 ВР-I L=1450	8	0.20КГ
						ВЧ	4		6.013.280	СТ. ОТД. ГОСТ 5781-82 Ф6 А-Ш L=280	2	0.06КГ
										1.030.1-1.1-2 51		лист 2

ФОРМАТ	ЗОНА	ПОЗ	ОБОЗНАЧЕНИЕ	НАИМЕНОВАНИЕ	КОЛ	ПРИМЕЧАНИЕ
Киев ЗНИИЭП ТТП КОРТ	A4	1	1.030.1-1.1-3 26-02	1.030.1-1.1-2 51-06 КП 67.150.35	6	
		2	1.030.1-1.1-3 01-01	СБОРОЧНЫЕ ЕДИНИЦЫ КАРКАС ПЛОСКИЙ КР321 ПЕТЛЯ СТРОПОВОЧНАЯ СП2		
	BЧ	3	5.041.1450	ДЕТАЛИ СТ. ОТД. ГОСТ 6727-80 Ф5 ВР-I L=1450	8	0.20КГ
		4	6.013.330	СТ. ОТД. ГОСТ 5781-82 Ф6 А-Ш L=330	2	0.07КГ
	A4	1	1.030.1-1.1-3 26-03	1.030.1-1.1-2 51-07 КП 67.150.40	6	
		2	1.030.1-1.1-3 01-01	СБОРОЧНЫЕ ЕДИНИЦЫ КАРКАС ПЛОСКИЙ КР322 ПЕТЛЯ СТРОПОВОЧНАЯ СП2		
	BЧ	3	5.041.1450	ДЕТАЛИ СТ. ОТД. ГОСТ 6727-80 Ф5 ВР-I L=1450	8	0.20КГ
		4	6.013.380	СТ. ОТД. ГОСТ 5781-82 Ф6 А-Ш L=380	2	0.08КГ
	A4	1	1.030.1-1.1-3 26	1.030.1-1.1-2 51-08 КП 67.180.25	7	
		2	1.030.1-1.1-3 01-01	СБОРОЧНЫЕ ЕДИНИЦЫ КАРКАС ПЛОСКИЙ КР319 ПЕТЛЯ СТРОПОВОЧНАЯ СП2		
	BЧ	3	6.013.1750	ДЕТАЛИ СТ. ОТД. ГОСТ 5781-82 Ф6 А-Ш L=1750	8	0.39КГ
		4	6.013.230	Ф6 А-Ш L=230	2	0.05КГ
A4	1	1.030.1-1.1-3 26-01	1.030.1-1.1-2 51-09 КП 67.180.30	7		
	2	1.030.1-1.1-3 01-01	СБОРОЧНЫЕ ЕДИНИЦЫ КАРКАС ПЛОСКИЙ КР320 ПЕТЛЯ СТРОПОВОЧНАЯ СП2			
				1.030.1-1.1-2 51	ЛИСТ 3	

ЭПВЦ Киев ЗНИИЭП		ОПЕРАТОР ТПП КОРТ		СКАЛА	ФОРМАТ	ЗОНА	ПОЗ	ОБОЗНАЧЕНИЕ	НАИМЕНОВАНИЕ	КОЛ	ПРИМЕ ЧАНИЕ
					БЧ	3	6.013.1750		ДЕТАЛИ		
					БЧ	4	6.013.280		СТ. ОТД. ГОСТ 5781-82	8	0.39КГ
									Ф6 А-Ш L=1750	2	0.06КГ
									Ф6 А-Ш L=280		
									1.030.1-1.1-2 51-10		
									КП 67.180.35		
									СВОРОЧНЫЕ ЕДИНИЦЫ		
					A4	1	1.030.1-1.1-3 26-02		КАРКАС ПЛОСКИЙ КР321	7	
					A4	2	1.030.1-1.1-3 01-01		ПЕТЛЯ СТРОПОВОЧНАЯ СП2	2	
					ДЕТАЛИ						
					БЧ	3	6.013.1750		СТ. ОТД. ГОСТ 5781-82		
					БЧ	4	6.013.330		Ф6 А-Ш L=1750	8	0.39КГ
									Ф6 А-Ш L=330	2	0.07КГ
									1.030.1-1.1-2 51-11		
									КП 67.180.40		
									СВОРОЧНЫЕ ЕДИНИЦЫ		
					A4	1	1.030.1-1.1-3 26-03		КАРКАС ПЛОСКИЙ КР322	7	
					A4	2	1.030.1-1.1-3 01-01		ПЕТЛЯ СТРОПОВОЧНАЯ СП2	2	
					ДЕТАЛИ						
					БЧ	3	6.013.1750		СТ. ОТД. ГОСТ 5781-82		
					БЧ	4	6.013.380		Ф6 А-Ш L=1750	8	0.39КГ
									Ф6 А-Ш L=380	2	0.08КГ
									1.030.1-1.1-2 51-12		
									КП 67.210.25		
									СВОРОЧНЫЕ ЕДИНИЦЫ		
					A4	1	1.030.1-1.1-3 26		КАРКАС ПЛОСКИЙ КР319	8	
					A4	2	1.030.1-1.1-3 01-01		ПЕТЛЯ СТРОПОВОЧНАЯ СП2	2	
					ДЕТАЛИ						
					БЧ	3	6.013.2050		СТ. ОТД. ГОСТ 5781-82		
					БЧ	4	6.013.230		Ф6 А-Ш L=2050	8	0.45КГ
									Ф6 А-Ш L=230	2	0.05КГ
									1.030.1-1.1-2 51-13		
									КП 67.210.30		
					1.030.1-1.1-2 51						ЛИСТ 4

ФОРМАТ	ЗОНА	ПОЗ	ОБОЗНАЧЕНИЕ	НАИМЕНОВАНИЕ	КОП	ПРИМЕЧАНИЕ
A4	1	1 030 1-1.1-3 26-01		СВОРОЧНЫЕ ЕДИНИЦЫ		
A4	2	1.030.1-1.1-3 01-01		КАРКАС ПЛОСКИЙ КР320 ПЕТЛЯ СТРОПОВОЧНАЯ СП2	8 2	
				ДЕТАЛИ		
ВЧ	3	6.013.2050		СТ. ОТД. ГОСТ 5781-82 Φ6 А-Ш L=2050	8	0.45КГ
ВЧ	4	6.013.280		Φ6 А-Ш L=280	2	0.06КГ
				1.030.1-1.1-2 51-14 КП 67.210.35		
				СВОРОЧНЫЕ ЕДИНИЦЫ		
A4	1	1.030.1-1.1-3 26-02		КАРКАС ПЛОСКИЙ КР321	8	
A4	2	1.030.1-1.1-3 01-01		ПЕТЛЯ СТРОПОВОЧНАЯ СП2	2	
				ДЕТАЛИ		
ВЧ	3	6.013.2050		СТ. ОТД. ГОСТ 5781-82 Φ6 А-Ш L=2050	8	0.45КГ
ВЧ	4	6.013.330		Φ6 А-Ш L=330	2	0.07КГ
				1.030.1-1.1-2 51-15 КП 67.210.40		
				СВОРОЧНЫЕ ЕДИНИЦЫ		
A4	1	1.030.1-1.1-3 26-03		КАРКАС ПЛОСКИЙ КР322	8	
A4	2	1.030.1-1.1-3 01-01		ПЕТЛЯ СТРОПОВОЧНАЯ СП2	2	
				ДЕТАЛИ		
ВЧ	3	6.013.2050		СТ. ОТД. ГОСТ 5781-82 Φ6 А-Ш L=2050	8	0.45КГ
ВЧ	4	6.013.380		Φ6 А-Ш L=380	2	0.08КГ
			1.030.1-1.1-2 51			

[illegible]

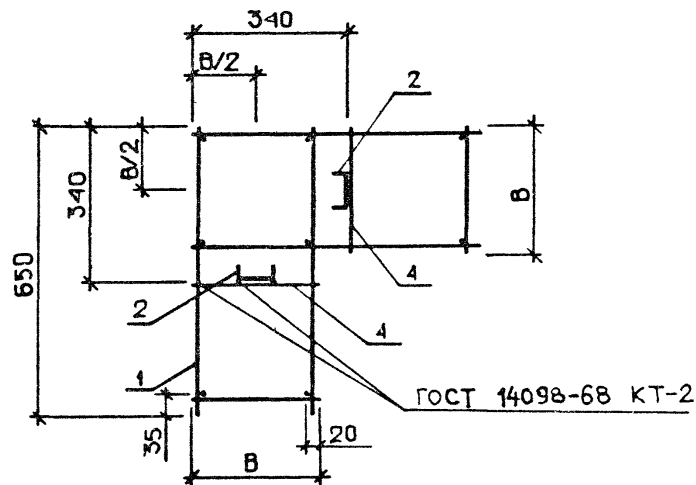
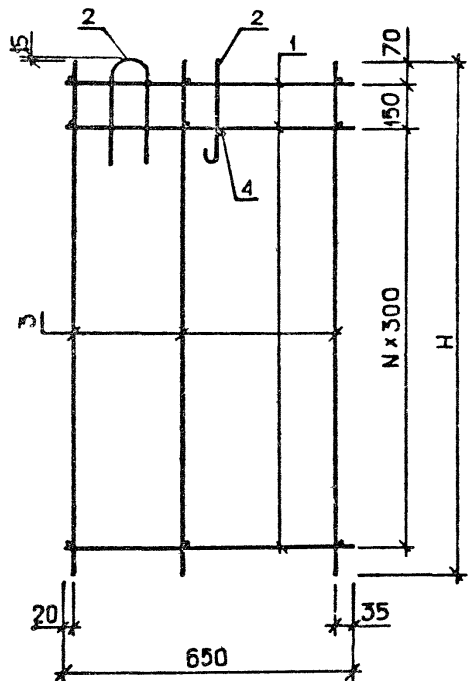

ОБОЗНАЧЕНИЕ	МАРКА	N	H, MM	B, MM	МАССА, КГ
1.030.1-1.1-2 51	КП 67.120.25	3	1150	230	3.58
-01	КП 67.120.30	3	1150	280	3.65
-02	КП 67.120.35	3	1150	330	3.72
-03	КП 67.120.40	3	1150	380	4.35
-04	КП 67.150.25	4	1450	230	4.19
-05	КП 67.150.30	4	1450	280	4.85
-06	КП 67.150.35	4	1450	330	4.93
-07	КП 67.150.40	4	1450	380	5.01
-08	КП 67.180.25	5	1750	230	6.55
-09	КП 67.180.30	5	1750	280	6.67
-10	КП 67.180.35	5	1750	330	6.72
-11	КП 67.180.40	5	1750	380	6.80
-12	КП 67.210.25	6	2050	230	7.37
-13	КП 67.210.30	6	2050	280	7.44
-14	КП 67.210.35	6	2050	330	7.54
-15	КП 67.210.40	6	2050	380	7.64

1.030.1-1.1-2 5106			
КАРКАС ПРОСТРАНСТВЕННЫЙ КП 67 ОБОРОЧНЫЙ ЧЕРТЕЖ			
НАЧ.ОТД.	БОРИСЕНКО	СТАДИЯ	МАССА
И.КОНТР.	МАЛАЧЕВСКИЙ	Р	СМ
ГЛ.СПЕЦ.	КОВАЛЬЧУК	ТАБЛ.	
ПРОВЕРИЛ	ЛИНЧУК	ЛИСТ	ЛИСТОВ
РАЗРАБ.	САТАНОВСКИЙ		1
ГОСГРАЖДАНСТРОЙ КиевЗНИИЭП			

КиевЗНИИЭП

КиевЗНИИЭП

ВЗН. 1-1-1-2

ВЗН. 1-1-1-2

ВЗН. 1-1-1-2

ФОРМАТ	ЗОНА	ПОЗ	ОБОЗНАЧЕНИЕ	НАИМЕНОВАНИЕ	КОП	ПРИМЕЧАНИЕ
A3			1.030.1-1.1-2 52СВ	ДОКУМЕНТАЦИЯ		
A3			1 030 1-1.1-2 00Д1	СБОРОЧНЫЙ ЧЕРТЕЖ УЗЛЫ АРМАТУРНЫЕ		
			ПЕРЕМЕННЫЕ ДАННЫЕ	ДЛЯ ИСПОЛНЕНИЙ.		
				1.030.1-1.1-2 52 КП 72.120.25		
				СВОРОЧНЫЕ ЕДИНИЦЫ		
A4	1		1.030.1-1.1-3 26-04	КАРКАС ПЛОСКИЙ КР323	5	
A4	2		1.030.1-1.1-3 01	ПЕТЛЯ СТРОПОВОЧНАЯ СП1	2	
				ДЕТАЛИ		
ВЧ	3		5.041.1150	СТ. ОТД. ГОСТ 6727-80 Ф5 ВР-I L=1150	8	0.16КГ
ВЧ	4		6.013.230	СТ. ОТД. ГОСТ 5781-82 Ф6 А-Ш L=230	2	0.05КГ
				1.030.1-1.1-2 52-01 КП 72.120.30		
				СВОРОЧНЫЕ ЕДИНИЦЫ		
A4	1		1.030.1-1.1-3 26-05	КАРКАС ПЛОСКИЙ КР324	5	
A4	2		1.030.1-1.1-3 01	ПЕТЛЯ СТРОПОВОЧНАЯ СП1	2	
				ДЕТАЛИ		
ВЧ	3		5.041.1150	СТ. ОТД. ГОСТ 6727-80 Ф5 ВР-I L=1150	8	0.16КГ
ВЧ	4		6.013.280	СТ. ОТД. ГОСТ 5781-82 Ф6 А-Ш L=280	2	0.06КГ
				1.030.1-1.1-2 52-02 КП 72.120.35		
				СВОРОЧНЫЕ ЕДИНИЦЫ		
A4	1		1.030.1-1.1-3 26-06	КАРКАС ПЛОСКИЙ КР325	5	
A4	2		1.030.1-1.1-3 01-01	ПЕТЛЯ СТРОПОВОЧНАЯ СП2	2	

1.030.1-1.1-2 52

НАЧ.ОТД.	БОРИСЕНКО	
Н.КОНТР.	МАЛЫЧЕВСКИЙ	
ГЛ.СПЕЦ.	КОВАЛЬЧУК	
ПРОВЕРИЛ	ПИНЧУК	

КАРКАС ПРОСТРАНСТВЕННЫЙ

КП 72

СТАДИЯ ЛИСТ ЛИСТОВ

Р 1 5

ГОСГРАЖДАНСТРОЙ

КиевЗНИИЭП

ФОРМАТ	ЗОНА	ПОЗ	ОБОЗНАЧЕНИЕ	НАИМЕНОВАНИЕ	КОП	ПРИМЕЧАНИЕ
				ДЕТАЛИ		
ВЧ	3		5.041.1150	СТ. ОТД. ГОСТ 6727-80 Ф5 ВР-I L=1150	8	0.16КГ
ВЧ	4		6.013.330	СТ. ОТД. ГОСТ 5781-82 Ф6 А-Ш L=330	2	0.07КГ
				1.030.1-1.1-2 52-03 КП 72.120.40		
				СВОРОЧНЫЕ ЕДИНИЦЫ		
A4	1		1.030.1-1.1-3 26-07	КАРКАС ПЛОСКИЙ КР326	5	
A4	2		1.030.1-1.1-3 01-01	ПЕТЛЯ СТРОПОВОЧНАЯ СП2	2	
				ДЕТАЛИ		
ВЧ	3		5.041.1150	СТ. ОТД. ГОСТ 6727-80 Ф5 ВР-I L=1150	8	0.16КГ
ВЧ	4		6.013.380	СТ. ОТД. ГОСТ 5781-82 Ф6 А-Ш L=380	2	0.08КГ
				1.030.1-1.1-2 52-04 КП 72.150.25		
				СВОРОЧНЫЕ ЕДИНИЦЫ		
A4	1		1.030.1-1.1-3 26-04	КАРКАС ПЛОСКИЙ КР323	6	
A4	2		1.030.1-1.1-3 01-01	ПЕТЛЯ СТРОПОВОЧНАЯ СП2	2	
				ДЕТАЛИ		
ВЧ	3		6.013.1450	СТ. ОТД. ГОСТ 5781-82 Ф6 А-Ш L=1450	8	0.32КГ
ВЧ	4		6.013.230	Ф6 А-Ш L=230	2	0.05КГ
				1.030.1-1.1-2 52-05 КП 72.150.30		
				СВОРОЧНЫЕ ЕДИНИЦЫ		
A4	1		1.030.1-1.1-3 26-05	КАРКАС ПЛОСКИЙ КР324	6	
A4	2		1.030.1-1.1-3 01-01	ПЕТЛЯ СТРОПОВОЧНАЯ СП2	2	
				ДЕТАЛИ		
ВЧ	3		6.013.1450	СТ. ОТД. ГОСТ 5781-82 Ф6 А-Ш L=1450	8	0.32КГ
ВЧ	4		6.013.280	Ф6 А-Ш L=280	2	0.06КГ
				1.030.1-1.1-2 52		

ВЗН. 1-1-1-2

ВЗН. 1-1-1-2

ВЗН. 1-1-1-2

1.030.1-1.1-2 52

ЛИСТ

2

ОБОЗНАЧЕНИЕ			НАИМЕНОВАНИЕ		КОЛ	ПРИМЕЧАНИЕ
ФОРМАТ	ЗОНА	ПОЗ				
			1.030.1-1.1-2 52-06 КП 72.150.35			
			СБОРОЧНЫЕ ЕДИНИЦЫ			
A4	1	1.030.1-1.1-3 26-06	КАРКАС ПЛОСКИЙ КР325		6	
A4	2	1.030.1-1.1-3 01-01	ПЕТЛЯ СТРОПОВОЧНАЯ СП2		2	
			ДЕТАЛИ			
ВЧ	3	6.013.1450	СТ. ОТД. ГОСТ 5781-82		8	0.32кг
ВЧ	4	6.013.330	Ф6 А-Ш L=1450		2	0.07кг
			Ф6 А-Ш L=330			
			1.030.1-1.1-2 52-07 КП 72.150.40			
			СБОРОЧНЫЕ ЕДИНИЦЫ			
A4	1	1.030.1-1.1-3 26-07	КАРКАС ПЛОСКИЙ КР326		6	
A4	2	1.030.1-1.1-3 01-01	ПЕТЛЯ СТРОПОВОЧНАЯ СП2		2	
			ДЕТАЛИ			
ВЧ	3	6.013.1450	СТ. ОТД. ГОСТ 5781-82		8	0.32кг
ВЧ	4	6.013.380	Ф6 А-Ш L=1450		2	0.08кг
			Ф6 А-Ш L=380			
			1.030.1-1.1-2 52-08 КП 72.180.25			
			СБОРОЧНЫЕ ЕДИНИЦЫ			
A4	1	1.030.1-1.1-3 26-04	КАРКАС ПЛОСКИЙ КР323		7	
A4	2	1.030.1-1.1-3 01-01	ПЕТЛЯ СТРОПОВОЧНАЯ СП2		2	
			ДЕТАЛИ			
ВЧ	3	6.013.1750	СТ. ОТД. ГОСТ 5781-82		8	0.39кг
ВЧ	4	6.013.230	Ф6 А-Ш L=1750		2	0.05кг
			Ф6 А-Ш L=230			
			1.030.1-1.1-2 52-09 КП 72.180.30			
			СБОРОЧНЫЕ ЕДИНИЦЫ			
A4	1	1.030.1-1.1-3 26-05	КАРКАС ПЛОСКИЙ КР324		7	
A4	2	1.030.1-1.1-3 01-01	ПЕТЛЯ СТРОПОВОЧНАЯ СП2		2	
			ДЕТАЛИ			
1.030.1-1.1-2 52					ЛИСТ 3	

ЭПВЦ Киев ЗНИИЭП		ОПЕРАТОР ТЛП КОРТ		ОКАЛА ВКР		ФОРМАТ	ЗОНА	ПОЗ	ОБОЗНАЧЕНИЕ	НАИМЕНОВАНИЕ	КОЛ	ПРИМЕЧАНИЕ				
ВЧ	ВЧ	3	4	6.013.1750	6.013.280	СТ. ОТД. ГОСТ 5781-82 Ф6 А-Ш L=1750 Ф6 А-Ш L=280	8 2	0.39кг 0.06кг	1.030.1-1.1-2 52-10 КП 72.180.35 СБОРОЧНЫЕ ЕДИНИЦЫ КАРКАС ПЛОСКИЙ КР325 ПЕТЛЯ СТРОПОВОЧНАЯ СП2 ДЕТАЛИ СТ. ОТД. ГОСТ 5781-82 Ф6 А-Ш L=1750 Ф6 А-Ш L=330 1.030.1-1.1-2 52-11 КП 72.180.40 СБОРОЧНЫЕ ЕДИНИЦЫ КАРКАС ПЛОСКИЙ КР326 ПЕТЛЯ СТРОПОВОЧНАЯ СП2 ДЕТАЛИ СТ. ОТД. ГОСТ 5781-82 Ф6 А-Ш L=1750 Ф6 А-Ш L=380 1.030.1-1.1-2 52-12 КП 72.210.25 СБОРОЧНЫЕ ЕДИНИЦЫ КАРКАС ПЛОСКИЙ КР323 ПЕТЛЯ СТРОПОВОЧНАЯ СП2 ДЕТАЛИ СТ. ОТД. ГОСТ 5781-82 Ф6 А-Ш L=2050 Ф6 А-Ш L=230 1.030.1-1.1-2 52-13 КП 72.210.30 СБОРОЧНЫЕ ЕДИНИЦЫ	7 2 8 2 7 2 8 2 8 2 8 2	0.39кг 0.07кг 0.39кг 0.08кг 0.45кг 0.05кг					
												А4	1	1.030.1-1.1-3 26-06	КАРКАС ПЛОСКИЙ КР325	7
												А4	2	1.030.1-1.1-3 01-01	ПЕТЛЯ СТРОПОВОЧНАЯ СП2	2
												А4	1	1.030.1-1.1-3 26-07	КАРКАС ПЛОСКИЙ КР326	7
												А4	2	1.030.1-1.1-3 01-01	ПЕТЛЯ СТРОПОВОЧНАЯ СП2	2
												ВЧ	3	6.013.1750	СТ. ОТД. ГОСТ 5781-82	8
												ВЧ	4	6.013.330	Ф6 А-Ш L=1750 Ф6 А-Ш L=330	2
												ВЧ	3	6.013.1750	СТ. ОТД. ГОСТ 5781-82	8
												ВЧ	4	6.013.380	Ф6 А-Ш L=1750 Ф6 А-Ш L=380	2
												ВЧ	3	6.013.2050	СТ. ОТД. ГОСТ 5781-82	8
												ВЧ	4	6.013.230	Ф6 А-Ш L=2050 Ф6 А-Ш L=230	2
												1.030.1-1.1-2 52				

ФОРМАТ	ЗОНА	ПОЗ	ОБОЗНАЧЕНИЕ	НАИМЕНОВАНИЕ	КОП	ПРИМЕЧАНИЕ
A4	1	1.030.1-1.1-3	26-05	КАРКАС ПЛОСКИЙ КР324	8	
A4	2	1.030.1-1.1-3	01-01	ПЕТЛЯ СТРОПОВОЧНАЯ СП2	2	
				ДЕТАЛИ		
БЧ	3	6.013.2050		СТ. ОТД. ГОСТ 5781-82	8	0.45кг
БЧ	4	6.013.280		Ф6 А-Ш L=2050	2	0.06кг
				Ф6 А-Ш L=280		
				1.030.1-1.1-2 52-14		
				КП 72.210.35		
				СБОРОЧНЫЕ ЕДИНИЦЫ		
A4	1	1.030.1-1.1-3	26-06	КАРКАС ПЛОСКИЙ КР325	8	
A4	2	1.030.1-1.1-3	01-01	ПЕТЛЯ СТРОПОВОЧНАЯ СП2	2	
				ДЕТАЛИ		
БЧ	3	6.013.2050		СТ. ОТД. ГОСТ 5781-82	8	0.45кг
БЧ	4	6.013.330		Ф6 А-Ш L=2050	2	0.07кг
				Ф6 А-Ш L=330		
				1.030.1-1.1-2 52-15		
				КП 72.210.40		
				СБОРОЧНЫЕ ЕДИНИЦЫ		
A4	1	1.030.1-1.1-3	26-07	КАРКАС ПЛОСКИЙ КР326	8	
A4	2	1.030.1-1.1-3	01-01	ПЕТЛЯ СТРОПОВОЧНАЯ СП2	2	
				ДЕТАЛИ		
БЧ	3	6.013.2050		СТ. ОТД. ГОСТ 5781-82	8	0.45кг
БЧ	4	6.013.380		Ф6 А-Ш L=2050	2	0.08кг
				Ф6 А-Ш L=380		

ЭПВЦ

ЭПВЦ Киев ЗНИИЭЛ	ОПЕРАТОР ТЛП КОРТ	ФОРМАТ		ОБОЗНАЧЕНИЕ	НАИМЕНОВАНИЕ	КОЛ	ПРИМЕЧАНИЕ
		ЗОНА					
		ПОЗ					
ИНВ № ПОДП	ГОД ПИСЬ И ДАТА	ВЗАМ ИНВ №					
							ЛИСТ

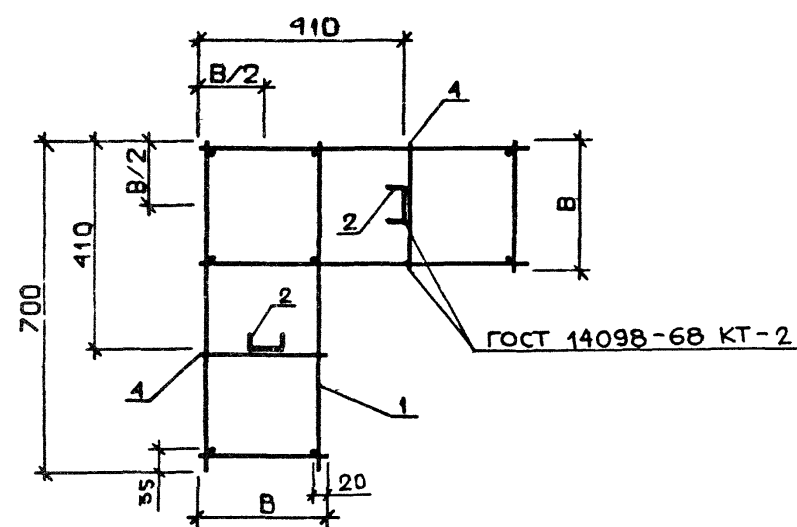
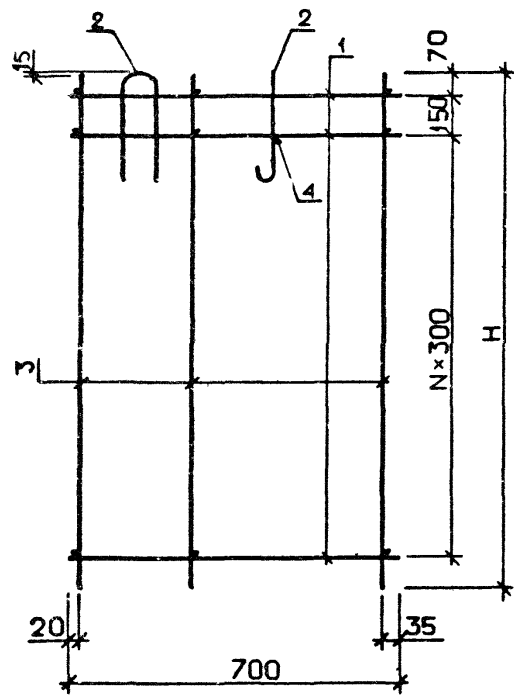

ОБОЗНАЧЕНИЕ	МАРКА	N	H, MM	B, MM	МАССА, КГ
1.030.1-1.1-2 52	КП 72.120.25	3	1150	230	3.67
-01	КП 72.120.30	3	1150	280	3.74
-02	КП 72.120.35	3	1150	330	4.39
-03	КП 72.120.40	3	1150	380	4.46
-04	КП 72.150.25	4	1450	230	5.64
-05	КП 72.150.30	4	1450	280	5.92
-06	КП 72.150.35	4	1450	330	6.00
-07	КП 72.150.40	4	1450	380	6.08
-08	КП 72.180.25	5	1750	230	6.66
-09	КП 72.180.30	5	1750	280	6.75
-10	КП 72.180.35	5	1750	330	6.84
-11	КП 72.180.40	5	1750	380	6.93
-12	КП 72.210.25	6	2050	230	7.49
-13	КП 72.210.30	6	2050	280	7.59
-14	КП 72.210.35	6	2050	330	7.68
-15	КП 72.210.40	6	2050	380	7.78

1.030.1-1.1-2 5206			
КАРКАС ПРОСТРАНСТВЕННЫЙ КП 72 СБОРОЧНЫЙ ЧЕРТЕЖ			СТАДИЯ МАССА МАСШТАБ
			Р СМ ТАБЛ
			ЛИСТ ЛИСТОВ 1
НАЧ.ОТД.	БОРИСЕНКО		ГОСГРАЖДАНСТРОЙ КиевЗНИИЭП
И.КОНТР.	МАЛАЦЕВСКИЙ		
П.СПЕЦ.	КОВАЛЬЧУК		
ПРОВЕРИЛ	ПИНЧУК		
РАЗРАБ.	САТАНОВСКИЙ		

ЭПВЦ КиевЗНИИЭП	ТЛП КОРТ	Скала	ФОРМАТ	ЗОНА	ПОЗ	ОБОЗНАЧЕНИЕ	НАИМЕНОВАНИЕ	КОЛ	ПРИМЕЧАНИЕ
			А3	А3	1.030.1-1.1-2 53СВ 1.030.1-1.1-2 00Д1				
А4	4	1.030.1-1.1-3 30	СВОРОЧНЫЕ ЕДИНИЦЫ						
			ИЗДЕЛИЕ ЗАКЛАДНОЕ М1	2					
ВЧ	7	6.013.390	ДЕТАЛИ						
			СТ. ОТД. ГОСТ 5781-82 Ф6 А-Ш L=390	2	0.09КГ				
ПЕРЕМЕННЫЕ ДАННЫЕ						ДЛЯ ИСПОЛНЕНИЙ:			
А4	1	1.030.1-1.1-3 27 1.030.1-1.1-3 29 1.030.1-1.1-3 01-03	1.030.1-1.1-2 53 КПЦ 30.21.2,5						
			СВОРОЧНЫЕ ЕДИНИЦЫ						
			КАРКАС ПЛОСКИЙ КР327 СЕТКА С1 ПЕТЛЯ СТРОПОВОЧНАЯ СП4	13 1 2					
ВЧ	5	6.013.2960 8.013.220	ДЕТАЛИ						
			СТ. ОТД. ГОСТ 5781-82 Ф6 А-Ш L=2960 Ф8 А-Ш L=220	7 2	0.66КГ 0.09КГ				
А4	1	1.030.1-1.1-3 27-01 1.030.1-1.1-3 29 1.030.1-1.1-3 01-04	1.030.1-1.1-2 53-01 КПЦ 30.21.3,5						
			СВОРОЧНЫЕ ЕДИНИЦЫ						
			КАРКАС ПЛОСКИЙ КР328 СЕТКА С1 ПЕТЛЯ СТРОПОВОЧНАЯ СП5	13 1 2					
ВЧ	5	6.013.2960 10.013.320	ДЕТАЛИ						
			СТ. ОТД. ГОСТ 5781-82 Ф6 А-Ш L=2960 Ф10 А-Ш L=320	7 2	0.66КГ 0.20КГ				
1.030.1-1.1-2 53									
НАЧ ОТД	БОРИСЕНКО		СТАДИЯ	ЛИСТ	ЛИСТОВ	КАРКАС ПРОСТРАНСТВЕННЫЙ КПЦ 30			
Н КОНТР	КОВАЛЬЧУК		Р	1	2				
ГЛ СПЕЦ	МАЛАЧЕВСКИЙ		ГОСГРАЖДАНСТРОЙ						
ПРОВЕРИЛ	МАЛАЧЕВСКИЙ		КиевЗНИИЭП						
РАЗРАБ	ВЕТРОВА								

ЭПВЦ КиевЗНИИЭП	ОПЕРАТОР	ТЛП КОРТ	Скала	ФОРМАТ	ЗОНА	ПОЗ	ОБОЗНАЧЕНИЕ	НАИМЕНОВАНИЕ	КОЛ	ПРИМЕЧАНИЕ
				А4	А4	А4				
ВЧ	5	6.013.2960 8.013.220	ДЕТАЛИ							
			СТ. ОТД. ГОСТ 5781-82 Ф6 А-Ш L=2960 Ф8 А-Ш L=220	11 2	0.66КГ 0.09КГ					
А4	1	1.030.1-1.1-3 27-03 1.030.1-1.1-3 29-02 1.030.1-1.1-3 01-06	1.030.1-1.1-2 53-03 КПЦ 30.33.3,5							
			СВОРОЧНЫЕ ЕДИНИЦЫ							
			КАРКАС ПЛОСКИЙ КР330 СЕТКА С3 ПЕТЛЯ СТРОПОВОЧНАЯ СП7	13 1 2						
ВЧ	5	6.013.2960 10.013.320	ДЕТАЛИ							
			СТ. ОТД. ГОСТ 5781-82 Ф6 А-Ш L=2960 Ф10 А-Ш L=320	11 2	0.66КГ 0.20КГ					
1.030.1-1.1-2 53										
ИНВ № ПОДЛ	ПОДПИСЬ И ДАТА	ВЗАИМ ИНВ №	1.030.1-1.1-2 53				ЛИСТ			
							2			

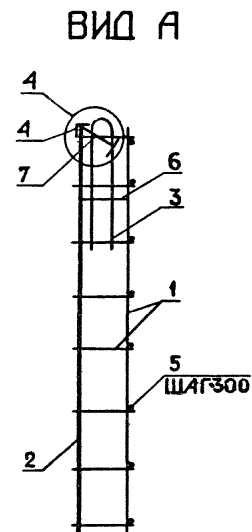
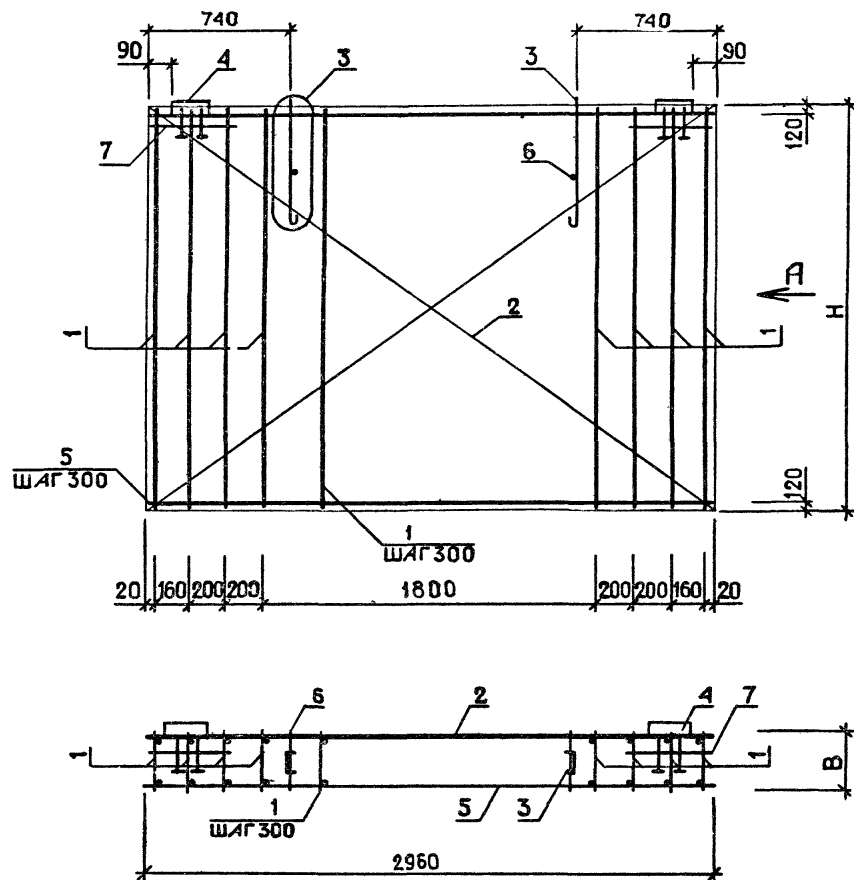

УЗЛЫ 3, 4 СМ. 1.030.1-1.1-2 001, ЛИСТ 1

ОБОЗНАЧЕНИЕ	МАРКА	Н, ММ	В, ММ	МАССА, КГ
1.030.1-1.1-2 53	КПЦ 30.21.2,5	2040	220	34.40
-01	КПЦ 30.21.3,5	2040	320	37.05
-02	КПЦ 30.33.2,5	3240	220	86.32
-03	КПЦ 30.33.3,5	3240	320	77.42

1.030.1-1.1-2 5306			
КАРКАС ПРОСТРАНСТВЕННЫЙ КПЦ 30 ОБОРОЧНЫЙ ЧЕРТЕЖ			
НАЧ ОТД	БДРИСЕНКО	СТАДИЯ	МАССА
Н КОНТР	КОВАЛЬЧУК	Р	СМ
ГЛ СПЕЦ	МИЛАЧЕВСКИЙ	ТАБЛ	МАСШТАБ
ПРОВЕРИЛ	МИЛАЧЕВСКИЙ	ЛИСТ	ЛИСТОВ 1
РАЗРАБ	ВЕТРОВА	ГОСГРАЖДАНСТРОЙ КиевЗНИИЭП	

КиевЗНИИЭП			ФОРМАТ	ЗОНА	ПОЗ	ОБОЗНАЧЕНИЕ	НАИМЕНОВАНИЕ	КОП	ПРИМЕЧАНИЕ
КиевЗНИИЭП			А3			1.030.1-1.1-2 54СБ	ДОКУМЕНТАЦИЯ		
			А3			1.030.1-1.1-2 00Д1	СБОРОЧНЫЙ ЧЕРТЕЖ УЗЛЫ АРМАТУРНЫЕ		
							СБОРОЧНЫЕ ЕДИНИЦЫ		
			А4	4		1.030.1-1.1-3 30	ИЗДЕЛИЕ ЗАКЛАДНОЕ М1	2	
							ДЕТАЛИ		
			ВЧ	7		6.013.390	СТ. ОТД. ГОСТ 5781-82 Ф6 А-Ш L=390	2	0.09КГ
						ПЕРЕМЕННЫЕ ДАННЫЕ	ДЛЯ ИСПОЛНЕНИЙ:		
							1.030.1-1.1-2 54 КПЦ 36.21.2,5		
							СБОРОЧНЫЕ ЕДИНИЦЫ		
			А4	1		1.030.1-1.1-3 27	КАРКАС ПЛОСКИЙ КР327	15	
			А4	2		1.030.1-1.1-3 29-03	СЕТКА С4	1	
			А4	3		1.030.1-1.1-3 01-03	ПЕТЛЯ СТРОПОВОЧНАЯ СП4	2	
							ДЕТАЛИ		
			ВЧ	5		6.013.3560	СТ. ОТД. ГОСТ 5781-82 Ф6 А-Ш L=3560	7	0.79КГ
			ВЧ	6		8.013.220	Ф8 А-Ш L=220	2	0.09КГ
							1.030.1-1.1-2 54-01 КПЦ 36.21.3,5		
							СБОРОЧНЫЕ ЕДИНИЦЫ		
			А4	1		1.030.1-1.1-3 27-01	КАРКАС ПЛОСКИЙ КР328	15	
			А4	2		1.030.1-1.1-3 29-03	СЕТКА С4	1	
			А4	3		1.030.1-1.1-3 01-04	ПЕТЛЯ СТРОПОВОЧНАЯ СП5	2	
							ДЕТАЛИ		
			ВЧ	5		6.013.3560	СТ. ОТД. ГОСТ 5781-82 Ф6 А-Ш L=3560	7	0.79КГ
			ВЧ	6		10.013.320	Ф10 А-Ш L=320	2	0.20КГ
							1.030.1-1.1-2.54		
			НАЧ ОТД	Борисенко			КАРКАС ПРОСТРАНСТВЕННЫЙ		
			Н КОНТР	Ковальчук					
			ГЛ СПЕЦ	Малачевский					
			ПРОВЕРИЛ	Малачевский					
			РАЗРАБ	Бетрова					
							КПЦ 36		
							СТАДИЯ	ЛИСТ	ЛИСТОВ
							Р	1	2
							ГОСГРАЖДАНСТРОИ		
							КиевЗНИИЭП		

КиевЗНИИЭП			ФОРМАТ	ЗОНА	ПОЗ	ОБОЗНАЧЕНИЕ	НАИМЕНОВАНИЕ	КОП	ПРИМЕЧАНИЕ
КиевЗНИИЭП			А4			1.030.1-1.1-2 54-02 КПЦ 36.33.2,5	СБОРОЧНЫЕ ЕДИНИЦЫ		
			А4			1.030.1-1.1-3 27-02	КАРКАС ПЛОСКИЙ КР329	15	
			А4	2		1.030.1-1.1-3 29-04	СЕТКА С5	1	
			А4	3		1.030.1-1.1-3 01-05	ПЕТЛЯ СТРОПОВОЧНАЯ СП6	2	
							ДЕТАЛИ		
			ВЧ	5		6.013.3560	СТ. ОТД. ГОСТ 5781-82 Ф6 А-Ш L=3560	11	0.79КГ
			ВЧ	6		8.013.220	Ф8 А-Ш L=220	2	0.09КГ
							1.030.1-1.1-2 54-03 КПЦ 36.33.3,5		
							СБОРОЧНЫЕ ЕДИНИЦЫ		
			А4	1		1.030.1-1.1-3 27-03	КАРКАС ПЛОСКИЙ КР330	15	
			А4	2		1.030.1-1.1-3 29-05	СЕТКА С6	1	
			А4	3		1.030.1-1.1-3 01-07	ПЕТЛЯ СТРОПОВОЧНАЯ СП8	2	
							ДЕТАЛИ		
			ВЧ	5		6.013.3560	СТ. ОТД. ГОСТ 5781-82 Ф6 А-Ш L=3560	11	0.79КГ
			ВЧ	6		10.013.320	Ф10 А-Ш L=320	2	0.20КГ
							1.030.1-1.1-2 54		
			ИНВ НАПОДП	ПОДПИСЬ И ДАТА	ВЗАМ ИНВ №				ЛИСТ
									2

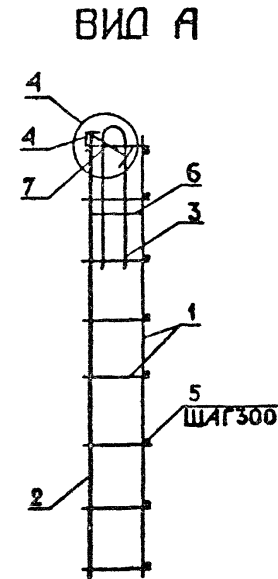
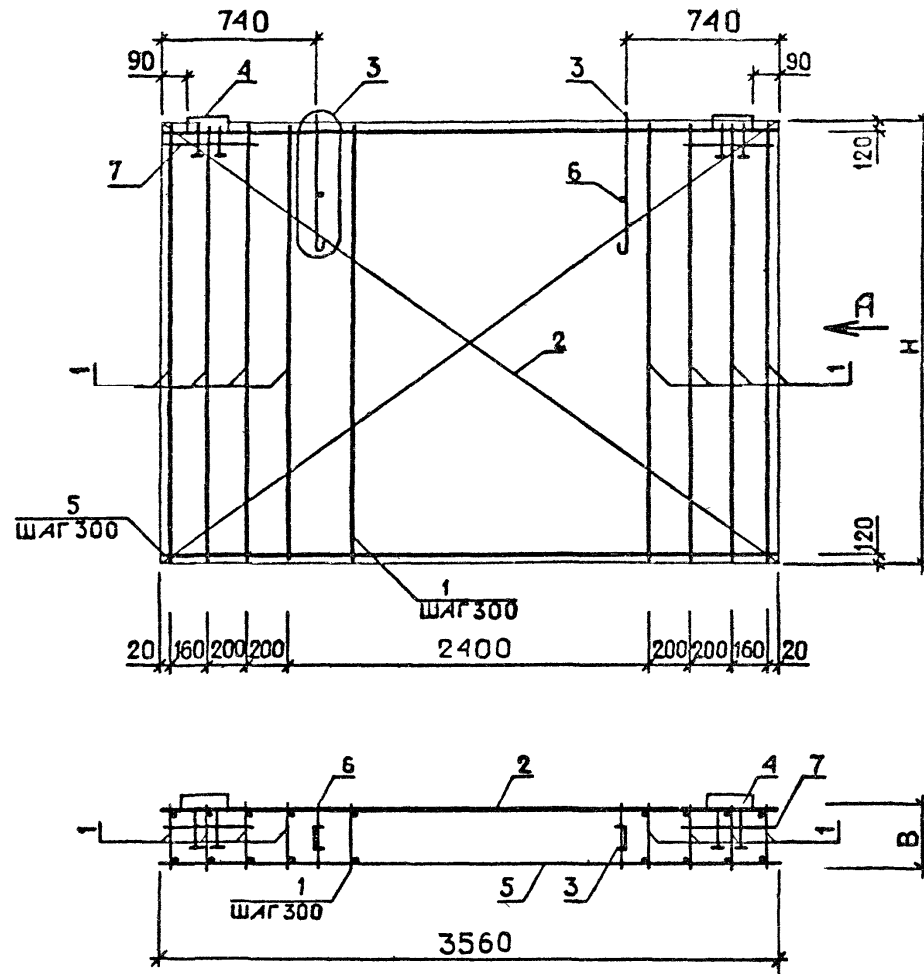

УЗЛЫ 3, 4 СМ. 1.030.1-1.1-2 001, ЛИСТ 1

ОБОЗНАЧЕНИЕ	МАРКА	Н, ММ	В, ММ	МАССА, КГ
1.030.1-1 1-2 54	КПЦ 36 21 2,5	2040	220	39 20
-01	КПЦ 36 21 3,5	2040	320	41 99
-02	КПЦ 36 33.2,5	3240	220	102 0
-03	КПЦ 36.33.3,5	3240	320	92 42

1.030.1-1.1-2 5405			
КАРКАС ПРОСТРАНСТВЕННЫЙ КПЦ 36 СБОРОЧНЫЙ ЧЕРТЕЖ		СТАДИЯ	МАССА
		Р	СМ ТАБА
		ЛИСТ	ЛИСТОВ 1
		ГОСГРАЖДАНСТРОЙ КиевЗНИИЭП	
НАЧ ОТД	БОРИСЕНКО		
Н КОНТР	КОВАЛЬЧУК		
ГЛ СПЕЦ	МАЛАЧЕВСКИЙ		
ПРОВЕРИЛ	МАЛАЧЕВСКИЙ		
РАЗРАБ	ВЕТРОВ		

ОБЪЕКТ		ТИП КОРПУСА		ФОРМАТ		ЗОНА		ПОЗ		ОБОЗНАЧЕНИЕ		НАИМЕНОВАНИЕ		КОЛ		ПРИМЕЧАНИЕ							
ЗНІІЗП КиевЗНИИЭП		ТЛП КОРП		Сек. 1		А3		А3		1.030.1-1.1-2 55СВ		ДОКУМЕНТАЦИЯ		2		0.09КГ							
										1.030.1-1.1-2 00Д1		СБОРОЧНЫЙ ЧЕРТЕЖ УЗЛЫ АРМАТУРНЫЕ											
										А4 4		1.030.1-1.1-3 30						СБОРОЧНЫЕ ЕДИНИЦЫ ИЗДЕЛИЕ ЗАКЛАДНОЕ М1					
												ДЕТАЛИ						СТ. ОТД. ГОСТ 5781-82 Ф6 А-Ш L=390					
										БЧ 7		6.013.390								2			
												ПЕРЕМЕННЫЕ ДАННЫЕ						ДЛЯ ИСПОЛНЕНИЙ: 1.030.1-1.1-2 55 КПЦ 60.21.2,5 СБОРОЧНЫЕ ЕДИНИЦЫ		23 1 2		1.32КГ 0.09КГ	
										А4 1		1.030.1-1.1-3 27						КАРКАС ПЛОСКИЙ КР327					
												2 1.030.1-1.1-3 29-06						СЕТКА С7					
3 1.030.1-1.1-3 01-08		ПЕТЛЯ СТРОПОВОЧНАЯ СП6																					
БЧ 5		6.013.5960		ДЕТАЛИ																			
		БЧ 6 8.013.220		СТ. ОТД. ГОСТ 5781-82 Ф6 А-Ш L=5960 Ф8 А-Ш L=220		7 2		1.32КГ 0.09КГ															
				1.030.1-1.1-2 55-01 КПЦ 60.21.3,5 СБОРОЧНЫЕ ЕДИНИЦЫ																			
А4 1		1.030.1-1.1-3 27-01		КАРКАС ПЛОСКИЙ КР328		23																	
		А4 2 1.030.1-1.1-3 29-06		СЕТКА С7		1																	
		А4 3 1.030.1-1.1-3 01-07		ПЕТЛЯ СТРОПОВОЧНАЯ СП8		2																	
БЧ 5		6.013.5960		ДЕТАЛИ																			
		БЧ 6 10.013.320		СТ. ОТД. ГОСТ 5781-82 Ф6 А-Ш L=5960 Ф10 А-Ш L=320		7 2		1.32КГ 0.20КГ															
										1.030.1-1.1-2 55													

ОПЕРАТОР ТЛП КОРТ		ЭПВЦ Киев.ЗНИИЭП		СКАЛА Среды	Э.ТРИМАТ	ЗОНА	ПОЗ	ОБОЗНАЧЕНИЕ	НАИМЕНОВАНИЕ	КОЛ	ПРИМЕЧАНИЕ
A4	1	1.030.1-1.1-3	27-02					1.030.1-1.1-2 55-02 КПЦ 60.33.2,5	СВОРОЧНЫЕ ЕДИНИЦЫ		
A4	2	1.030.1-1.1-3	29-07					КАРКАС ПЛОСКИЙ КР329		23	
A4	3	1.030.1-1.1-3	Q1-07					СЕТКА С8		1	
								ПЕТЛЯ СТРОПОВОЧНАЯ СП8		2	
								ДЕТАЛИ			
БЧ	5	6.013.5960						СТ. ОТД. ГОСТ 5781-82		11	1.32КГ
БЧ	6	8.013.220						Φ6 А-Ш L=5960		2	0.09КГ
								Φ8 А-Ш L=220			
								1.030.1-1.1-2 55-03 КПЦ 60.33.3,5	СВОРОЧНЫЕ ЕДИНИЦЫ		
A4	1	1.030.1-1.1-3	27-03					КАРКАС ПЛОСКИЙ КР330		23	
A4	2	1.030.1-1.1-3	29-08					СЕТКА С9		1	
A4	3	1.030.1-1.1-3	01-09					ПЕТЛЯ СТРОПОВОЧНАЯ СП10		2	
								ДЕТАЛИ			
БЧ	5	6.013.5960						СТ. ОТД. ГОСТ 5781-82		11	1.32КГ
БЧ	6	10.013.320						Φ6 А-Ш L=5960		2	0.20КГ
								Φ10 А-Ш L=320			
								1.030.1-1.1-2 55			

Киев зніиэл ТЛП КОРТ

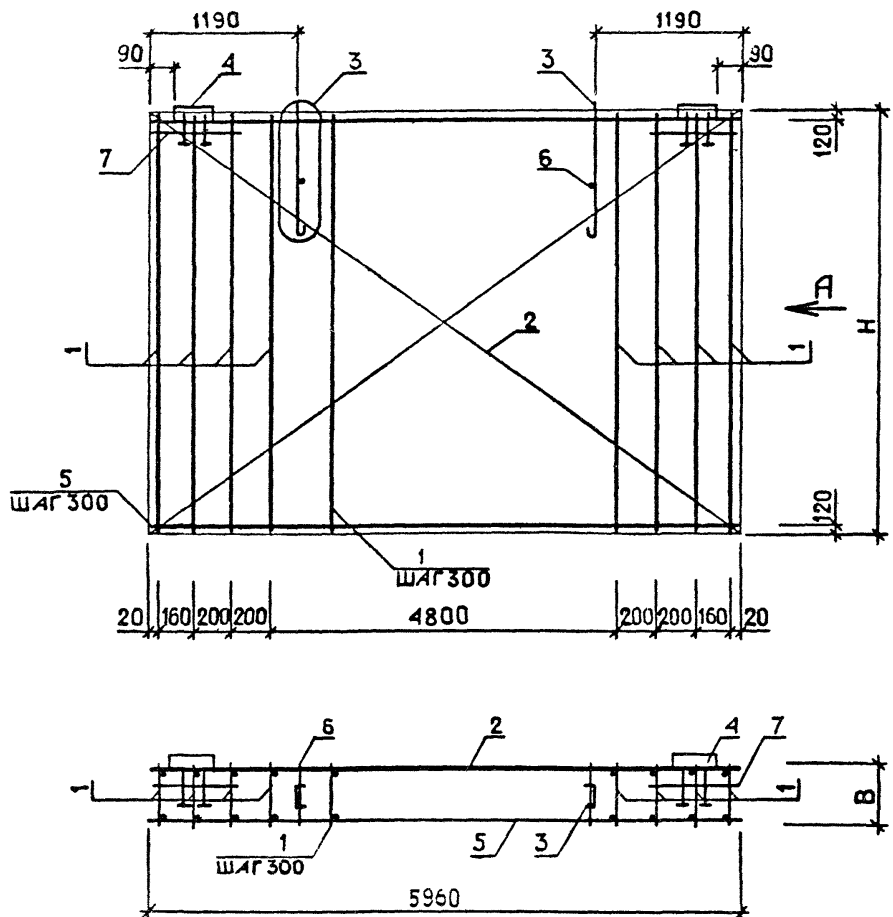

ВИД А

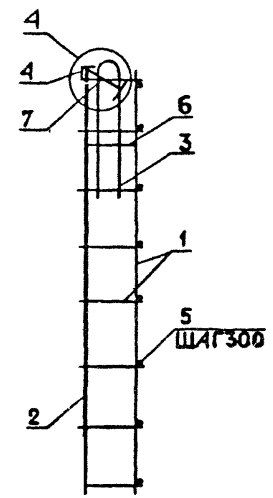

УЗЛЫ 3, 4 см. 1.030.1-1.1-2 00Д1, ЛИСТ 1

ОБОЗНАЧЕНИЕ	МАРКА	Н, ММ	В, ММ	МАССА, КГ
1.030.1-1.1-2 55	КПЦ 60.21.2,5	2040	220	75.13
-01	КПЦ 60.21.3,5	2040	320	74.17
-02	КПЦ 60.33.2,5	3240	220	172.1
-03	КПЦ 60.33.3,5	3240	320	158.5

1.030.1-1.1-2 5506			
КАРКАС ПРОСТРАНСТВЕННЫЙ КПЦ 60 СБОРОЧНЫЙ ЧЕРТЕЖ			
НАЧ ОТД	БОРИСЕНКО	ПРОВЕРИЛ	МАМЧЕВСКИЙ
И КОНТР	Е. ЗАЛЫЧУК	ПРОВЕРИЛ	МАМЧЕВСКИЙ
ГЛ СПЕЦ	МАМЧЕВСКИЙ	ПРОВЕРИЛ	МАМЧЕВСКИЙ
ПРОВЕРИЛ	МАМЧЕВСКИЙ	ПРОВЕРИЛ	МАМЧЕВСКИЙ
СТАДИЯ	Р	МАССА	СМ ТАБЛ
ЛИСТ	1	МАСШТАБ	1
ГОСГРАЖДАНСТРОЙ			

ФОРМАТ		ЗОНА	ПОЗ	ОБОЗНАЧЕНИЕ	НАИМЕНОВАНИЕ	КОП	ПРИМЕЧАНИЕ
См. 5 ТЛП КОРТ КиевЗНИИЭП	A3			1.030.1-1.1-2 56СВ	ДОКУМЕНТАЦИЯ		
	A3			1.030.1-1.1-2 00Д1	СБОРОЧНЫЙ ЧЕРТЕЖ		
					УЗЛЫ АРМАТУРНЫЕ		
				ПЕРЕМЕННЫЕ ДАННЫЕ	ДЛЯ ИСПОЛНЕНИЙ		
					1.030.1-1.1-2 56		
					КПБ 30.5.2,5		
					СБОРОЧНЫЕ ЕДИНИЦЫ		
	A4	1		1.030.1-1.1-3 28	КАРКАС ПЛОСКИЙ КР331	2	
					ДЕТАЛИ		
	A3	2		1.030.1-1.1-3 02	СТЕРЖЕНЬ ГНУТЫЙ СГ1	2	
ВЧ	3		4.041.220	СТ. ОТД. ГОСТ 6727-80	22	0.02КГ	
				Ф4 ВР-I L=220			
				1.030.1-1.1-2 56-01			
				КПБ 30.5.3,5			
				СБОРОЧНЫЕ ЕДИНИЦЫ			
A4	1		1.030.1-1.1-3 28	КАРКАС ПЛОСКИЙ КР331	2		
				ДЕТАЛИ			
A3	2		1.030.1-1.1-3 02-01	СТЕРЖЕНЬ ГНУТЫЙ СГ2	2		
ВЧ	3		4.041.320	СТ. ОТД. ГОСТ 6727-80	22	0.03КГ	
				Ф4 ВР-I L=320			
				1.030.1-1.1-2 56-02			
				КПБ 36.5.2,5			
				СБОРОЧНЫЕ ЕДИНИЦЫ			
A4	1		1.030.1-1.1-3 28-01	КАРКАС ПЛОСКИЙ КР332	2		
				ДЕТАЛИ			
A3	2		1.030.1-1.1-3 02-01	СТЕРЖЕНЬ ГНУТЫЙ СГ2	2		
ВЧ	3		4.041.220	СТ. ОТД. ГОСТ 6727-80	26	0.02КГ	
				Ф4 ВР-I L=220			
				1.030.1-1.1-2 56			
НАЧ ОТД	Борисенко			КАРКАС ПРОСТРАНСТВЕННЫЙ	СТАДИЯ	ЛИСТ	ЛИСТОВ
НКОНТР	КОВАЛЬЧУК				Р	1	2
ГЛ СПЕЦ	МАЛАЧЕВСКИЙ				ГОСГРАЖДАНСТРОЙ		

ЭПВЦ Киев ЗНИИЭП		ОПЕРАТОР ТПП КОРТ		СКАЛА Скалы		ФОРМАТ	ЗОНА	ПОЗ	ОБОЗНАЧЕНИЕ	НАИМЕНОВАНИЕ	КОП	ПРИМЕЧАНИЕ
										1.030.1-1.1-2 56-03 КПВ 36.5.3,5		
										СБОРОЧНЫЕ ЕДИНИЦЫ		
				A4	1			1.030.1-1.1-3 28-02	КАРКАС ПЛОСКИЙ КР333	2		
									ДЕТАЛИ			
				A3	2			1.030.1-1.1-3 02-01	СТЕРЖЕНЬ ГНУТЫЙ СГ2	2		
				БЧ	3			4.041.320	СТ. ОТД. ГОСТ 6727-80 Ф4 ВР-I L=320	26		0.03КГ
									1.030.1-1.1-2 56-04 КПВ 60.5.2,5			
									СБОРОЧНЫЕ ЕДИНИЦЫ			
				A4	1			1.030.1-1.1-3 28-03	КАРКАС ПЛОСКИЙ КР334	2		
									ДЕТАЛИ			
				A3	2			1.030.1-1.1-3 02-01	СТЕРЖЕНЬ ГНУТЫЙ СГ2	2		
				БЧ	3			4.041.220	СТ. ОТД. ГОСТ 6727-80 Ф4 ВР-I L=220	42		0.02КГ
									1.030.1-1.1-2 56-05 КПВ 60.5.3,5			
									СБОРОЧНЫЕ ЕДИНИЦЫ			
				A4	1			1.030.1-1.1-3 28-04	КАРКАС ПЛОСКИЙ КР335	2		
									ДЕТАЛИ			
				A3	2			1.030.1-1.1-3 02-01	СТЕРЖЕНЬ ГНУТЫЙ СГ2	2		
				БЧ	3			4.041.320	СТ. ОТД. ГОСТ 6727-80 Ф4 ВР-I L=320	42		0.03КГ

КиевЗНИИЭП ТЛП КОРТ

РИС. 1

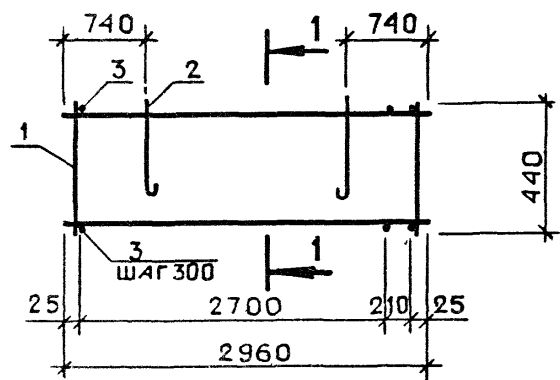

1 - 1



РИС. 2



РИС. 3

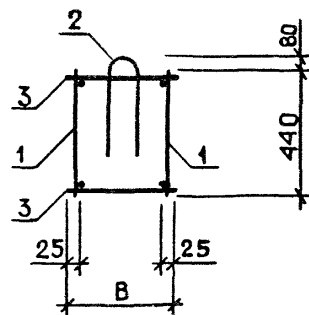

ОБОЗНАЧЕНИЕ	МАРКА	РИС	В, ММ	МАССА, КГ
1 030.1-1.1-2 56	КПБ 30.5.2,5	1	220	7.78
-01	КПБ 30.5.3,5	1	320	8.56
-02	КПБ 36.5.2,5	2	220	9.76
-03	КПБ 36.5.3,5	2	320	13.15
-04	КПБ 60.5.2,5	3	220	27.09
-05	КПБ 60.5.3,5	3	320	35.11

1.030.1-1.1-2 5605			
КАРКАС ПРОСТРАНСТВЕННЫЙ КПБ			
ОБОРОЧНЫЙ ЧЕРТЕЖ			
НАЧ ОТД	БОРИСЕНКО	СТАДИЯ	МАССА
Н КОНТР	КОЗЕЛЬЧ	Р	СМ
ГЛ СПЕЦ	МАЛЕНКО	ТАБЛ	
ПРОВЕРИЛ	МАЛЕНКО	ЛИСТ	ЛИСТОВ 1
ГОСГРАЖДАНСТРОЙ			
КиевЗНИИЭП			

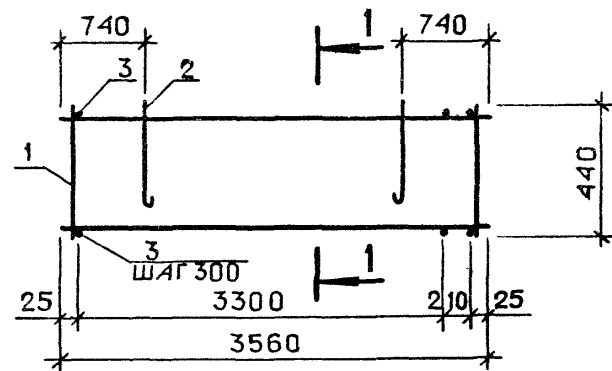
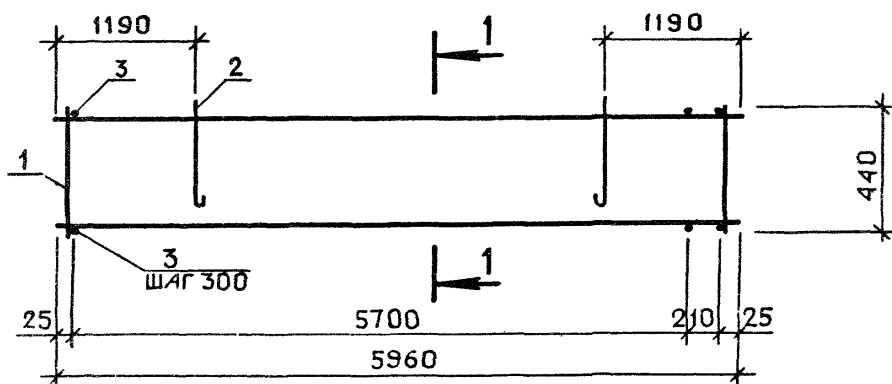
КиевЗНИИЭП ТПП КОРТ

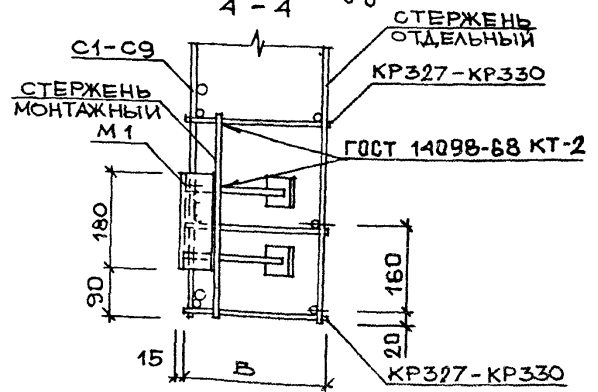
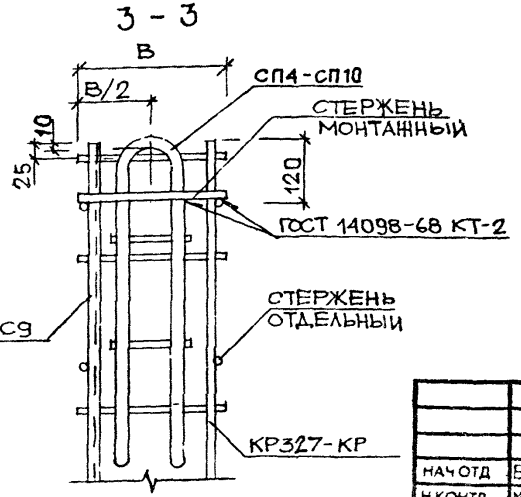
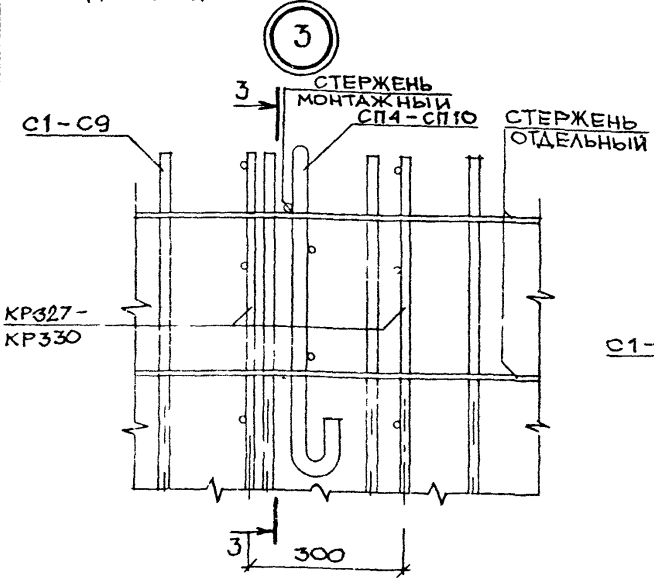
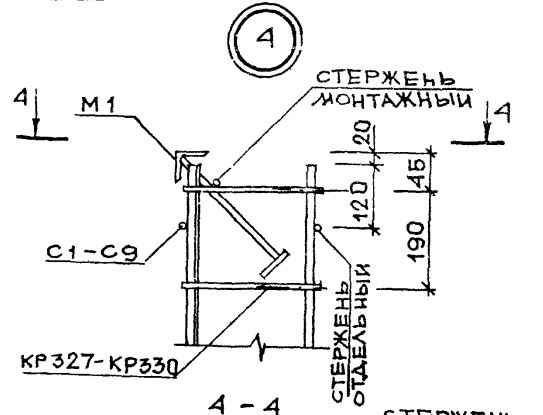
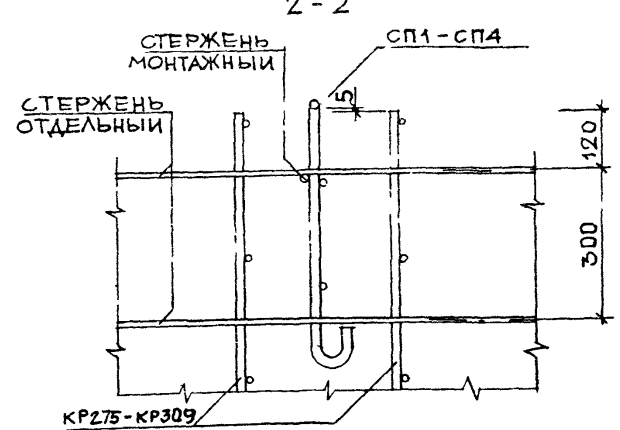
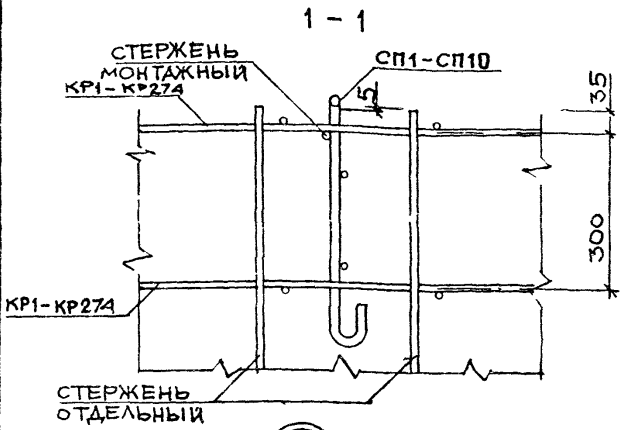
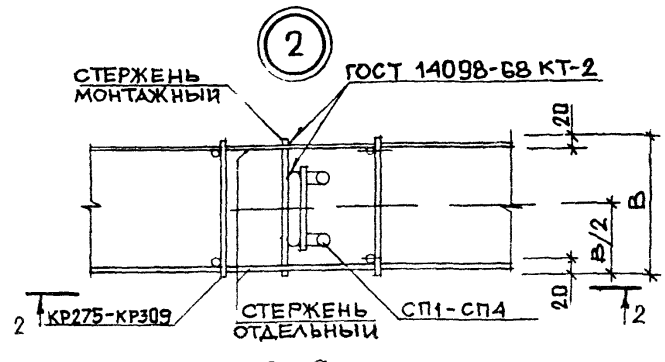
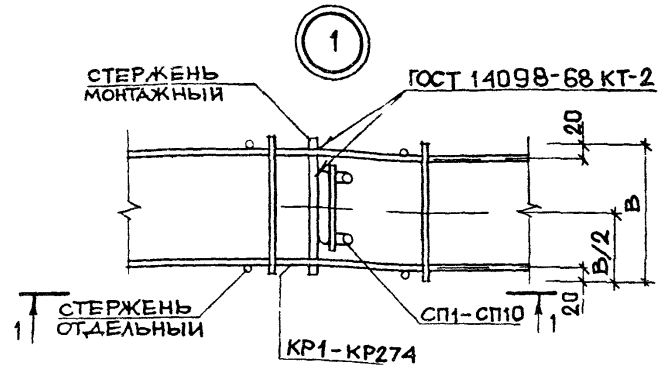

1.030.1-1.1-2 00Д 1			
НАЧ.ОТД.	БОРИСЕНКО	ПРОЕКТ	1
Н.КОНТР.	МАЛАЧЕВСКИЙ	КОНСТРУКЦИЯ	1
ГЛАВ.СПЕЦ.	КОВАЛЬЧУК	РАСЧЕТ	1
ПРОВЕРИЛ	МАЛАЧЕВСКИЙ	КОНСТРУКЦИЯ	1
РАЗРАБ.	КОВАЛЬЧУК	РАСЧЕТ	1
УЗЛЫ АРМАТУРНЫЕ			
ГОСТРАЖДАНСТРОИ			
КиевЗНИИЭП			