

ТИПОВЫЕ КОНСТРУКЦИИ, ИЗДЕЛИЯ И УЗЛЫ ЗДАНИЙ И СООРУЖЕНИЙ

ШИФР 319М

КОНСТРУКЦИИ ОГРАЖДЕНИЯ ПОЛЯ ДЛЯ ИГРЫ В ХОККЕЙ,

типы I; II; III и IV

РАБОЧИЕ ЧЕРТЕЖИ

РАЗРАБОТАНЫ

ЦНИИЭП им. Б.С. МЕЗЕНЦЕВА

Главный инженер института *М. ГЛИНКИН*
Главный инженер проекта *В. Д. ДУБИНИН*

УТВЕРЖДЕНЫ

ГОСУДАРСТВЕННЫМ КОМИТЕТОМ ПО
ГРАЖДАНСКОМУ СТРОИТЕЛЬСТВУ
И АРХИТЕКТУРЕ ПРИ
ГОССТРОЕ СССР

ПРИКАЗ № 161 от 17.06.82

ВВЕДЕН В ДЕЙСТВИЕ с 01.08.82

СОДЕРЖАНИЕ АЛЬБОМА

Обозначение	Наименование	Стр.	Обозначение	Наименование	Стр.
	Титульный лист	1	319М2.71.001	Втулка	22
	Содержание альбома	2,3	319М2.80СБ	Полупетля сборочный чертеж	
319М.70	Конструкция ограждений поля для игры в хоккей	4	319М2.80	Полупетля	
	Техническое описание и инструкция по эксплуатации		319М2.80.001	Штырь	
	Лист 1,2,3,4		319М3	Ограждение хоккейного поля Тип III	23
	Лист 5,6			Лист 1,2,3	
319М1.10СБ	Стойка сборочный чертеж	5	319М3.10	Закладные детали	24
319М1.10	Стойка	6		Ограждение хоккейного поля Тип III	
	Лист 1,2		319М3.М4	Монтажный чертеж	
319М1	Ограждение хоккейного поля. Тип I	7		Лист 1	25
	Лист 1,2			Лист 2	
319М1.М4	Ограждение хоккейного поля. Тип I. Монтажный чертеж	8	319М3.10СБ	Закладные детали Сборочный чертеж	26
	Лист 1		319М3.20	Щит продольный	27
	Лист 2			Лист 1,2	
319М2	Ограждение хоккейного поля Тип II	9	319М3.20СБ	Щит продольный Сборочный чертеж	28
	Лист 1,2		319М3.21	Рама	
319М2.10	Щит продольный	10		Лист 1,2	29
	Лист 1,2		319М3.21СБ	Рама Сборочный чертеж	
319М2.М4	Ограждение хоккейного поля. Тип II. Монтажный чертеж	11	319М3.21.001	Стяжка	30
	Лист 1		319М3.21.002	Ухо	
	Лист 2		319М3.21.006	Крышак	
	Лист 3		319М3.21.007	Штырь	
319М1.М4	Ограждение хоккейного поля. Тип I. Монтажный чертеж.	12	319М3.30	Щит крайний	31
	Лист 3			Лист 1,2	
319М2.10.001	Скоба	13	319М3.30СБ	Щит крайний Сборочный чертеж	32
319М2.20	Калитка		319М3.31	Рама	
319М2.10СБ	Щит продольный Сборочный чертеж			Лист 1,2	33
319М2.21.001	Окантовка	14	319М3.31СБ	Рама Сборочный чертеж	
319М2.21	Рамка		319М3.100.001	Пластина	34
319М2.21СБ	Рамка Сборочный чертеж	15	319М3.40	Щит радиусный	
	Лист 1,2		319М3.40СБ	Щит радиусный Сборочный чертеж	35
319М2.30	Щит для калитки	16	319М3.41.001	Стяжка	
	Лист 1,2		319М3.41	Рама	36
319М2.30.001	Стойка	17	319М3.41СБ	Рама Сборочный чертеж	
319М2.31СБ	Сборочный чертеж		319М3.61.004	Упор	37
319М2.30	Щит для калитки Сборочный чертеж	18	319М3.50	Вставка	
319М2.70	Створка ворот		319М3.50СБ	Вставка Сборочный чертеж	38
319М2.71	Рама	19	319М3.002	Палец	
319М2.20СБ	Калитка Сборочный чертеж		319М3.51	Рама	39
	Лист 1,2		319М3.51СБ	Рама Сборочный чертеж	
319М2.40	Кранштейн	20	319М3.60	Калитка	40
	Лист 1,2			Лист 1,2	
319М2.50	Ограждение	21	319М3.60СБ	Калитка Сборочный чертеж	41
	Лист 1,2		319М3.61	Рама	
319М2.70	Створка ворот Сборочный чертеж	22		Лист 1,2	42
319М2.40	Кранштейн Сборочный чертеж		319М3.61СБ	Рама Сборочный чертеж	
319М2.50	Ограждение	23	319М3.70	Щит ворот	43
	Лист 3			Лист 1,2	
319М2.60	Ограждение	24	319М3.70СБ	Щит ворот Сборочный чертеж	
	Лист 1,2				
319М2.71СБ	Сборочный чертеж	25			44
	Лист 1,2				
319М2.50СБ	Сборочный чертеж	26			
	Лист 1,2				
319М2.60СБ	Сборочный чертеж	27			
	Лист 1,2				

СОДЕРЖАНИЕ АЛЬБОМА

Обозначение	Наименование	Стр.
319 МЗ. 71	Кранштейн	39
319 МЗ. 71 СБ	Кранштейн Сборочный чертеж	
319 МЗ. 71. 001	Кранштейн	
319 МЗ. 70. 001	Ось	
319 МЗ. 72	Рама	40
	лист 1	
	лист 2	
319 МЗ. 72 СБ	Рама Сборочный чертеж	
319 МЗ. 72. 001	Стяжка	41
319 МЗ. 72. 002	Стяжка	
319 МЗ. 72. 003	Палка	
319 МЗ. 70. 002	Калесо	
319 МЗ. 80	Полупетля	42
319 МЗ. 80 СБ	Полупетля Сборочный чертеж	
319 МЗ. 61. 001	Серьга	
319 МЗ. 80. 001	Ось	
319 МЗ. 90	Стяжка	43
319 МЗ. 93. 001	Втулка	
319 МЗ. 90 СБ	Стяжка Сборочный чертеж	
319 МЗ. 91	Муфта	
319 МЗ. 91. 002	Труба	44
319 МЗ. 91 СБ	Муфта Сборочный чертеж	
319 МЗ. 91. 001	Втулка	
319 МЗ. 92	Стержень	
319 МЗ. 92 СБ	Стержень Сборочный чертеж	45
319 МЗ. 93	Тяга	
319 МЗ. 93 СБ	Тяга Сборочный чертеж	
319 МЗ. 100	Стойка	
319 МЗ. 100. 002	Пластина	46
319 МЗ. 100 СБ	Стойка Сборочный чертеж	
319 МЗ. 110	Стойка	
319 МЗ. 110. 001	Опора	
319 МЗ. 110 СБ	Стойка Сборочный чертеж	47
319 МЗ. 120	Переключатель	
319 МЗ. 120. 001	Крючок	
319 МЗ. 120 СБ	Переключатель Сборочный чертеж	
319 МЗ. 130	Переключатель	48
319 МЗ. 130 СБ	Переключатель Сборочный чертеж	
319 МЗ. 130. 001	Переключатель	
319 МЗ. 92. 001	Шпилька	
319 МЗ. 005	Ручка	50
319 МЗ. 003	Ось	
319 МЗ. 004	Шатун	
319 МЗ. 140	Защелка	
319 МЗ. 140. 001	Шток	51
319 МЗ. 140. 002	Гайка	
319 МЗ. 140. 003	Ручка	
319 МЗ. 140 СБ	Защелка Сборочный чертеж	
319 МЗ. 141	Кранштейн	53
319 МЗ. 141. 004	Ось	
319 МЗ. 141 СБ	Кранштейн Сборочный чертеж	
319 МЗ. 141. 001	Стойка	
319 МЗ. 141. 002	Карпус	54
319 МЗ. 141. 003	Ребра	
319 МЗ. 001	Ось	
319 МЗ. 10. 002	Ушка	
319 МЗ. 10. 001	Скоба	55
319 М4	Ограждение хоккейного поля Тип IV	
	лист 1, 2	

Обозначение	Наименование	Стр.
319 М4	Ограждение хоккейного поля Тип IV	56
	Монтажный чертеж	
	лист 1	57
	лист 2	
319 М4. 10	Щит продольный	58
319 М4. 10. 001	Щит	
319 М4. 10 СБ	Щит продольный Сборочный чертеж	
319 М4. 11	Стойка	
319 М4. 11 СБ	Стойка Сборочный чертеж	59
319 М4. 30. 002	Полоса	
319 М4. 20. 002	Полоса	
319 М4. 20	Щит продольный	
319 М4. 20. 001	Щит	60
319 М4. 20 СБ	Щит продольный Сборочный чертеж	
319 М4. 30	Щит радиусный	
319 М4. 30. 001	Щит	
319 М4. 30 СБ	Щит радиусный Сборочный чертеж	61
319 М4. 40	Калитка	
319 М4. 40 СБ	Калитка Сборочный чертеж	
319 М4. 40. 001	Станок	
319 М4. 40. 002	Серьга	
319 М4. 41	Рама	63
319 М4. 41 СБ	Рама Сборочный чертеж	
319 М4. 40. 001	Щит	
319 М4. 50. 001	Щит	
319 М4. 50	Вставка	64
319 М4. 50 СБ	Вставка Сборочный чертеж	
319 М4. 51	Рама	
319 М4. 51 СБ	Рама Сборочный чертеж	
319 М4. 60	Створка	65
	лист 1 лист 2	
319 М4. 60 СБ	Створка Сборочный чертеж	66
319 М4. 60. 001	Щит	
319 М4. 60. 002	Полоса	
319 М4. 61. 001	Раскос	
319 М4. 50. 002	Полоса	67
319 М4. 61	Рама	
	лист 1 лист 2	
319 М4. 61 СБ	Рама Сборочный чертеж	
319 М4. 70	Полупетля	68
319 М4. 70 СБ	Полупетля Сборочный чертеж	
319 М4. 80. 002	Шайба	
319 М4. 80. 003	Прокладка	
319 М4. 80	Ограждение прямое	69
	лист 1 лист 2	
319 М4. 80 СБ	Ограждение Сборочный чертеж	
319 М4. 81	Стойка	
319 М4. 80. 001	Щит	70
319 М4. 81 СБ	Стойка Сборочный чертеж	
319 М4. 90	Ограждение радиусное	
319 М4. 90. 001	Щит	
319 М4. 90 СБ	Щит Сборочный чертеж	71

см. черт. 319М. М4 лист 1.

Борт выполняется из отдельных досок на месте, без укрупнения их в щиты, въездные ворота устанавливать по необходимости.

Конструкция позволяет изготовление и установку борта без привлечения специализированных организаций.

Глубина заделки бетонных фундаментов должна соответствовать глубине промерзания и конкретными условиям данной местности, где устанавливается борт тип I.

4.2. Борт тип II - борт хоккейный сборно-разборный деревянный, в весеннее время после таяния льда. Установка и демонтаж не повреждают рабочую поверхность летних открытых плоскостных сооружений, используемых зимой под каток.

Борт выполнен из шпунтовых досок толщиной 40 мм, разбитых на прямые и радиусные щиты, см. черт. 319М2. М4.

Каждый щит скреплен деревянными брусками, к которым прибиты металлические ушки. Крепление щитов к металлическим стойкам (кранштейнам) производится болтами, пропущенными сквозь стойки и ушки. Затем стойки и щиты примораживаются во время заливки льдом. Калитки и ворота установлены на петлях и снабжены простыми накидными задвижками. Ворота закрываются брусом. Узлы калиток и ворот унифицированы с I-ым типом, въездные ворота устанавливать по необходимости.

4.3. Борт тип III - борт хоккейный сборно-разборный, деревянный устанавливается на искусственном льду и демонтируется в случаях необходимости ремонта борта или сооружения в целом. Борт выполнен из шпунтовых строганых досок толщиной 54 мм, разбитых на прямые и радиусные щиты, см. черт. 319М3. М4. Каждый щит связан продольными и поперечными металлическими

319М.ТО

Лист
4

формат А1

3.3. Высота бортов:

тип I и II 1,3 м

тип III и IV 1,25 м

3.4. Высота защитных ограждений:

а) от верхнего края бортов всех типов в их торцевых частях с закруглением 2,0 м;

б) от верхнего края борта тип IV по его остальной части 1,0 м.

3.5. Расход материалов на ограждения.

Материал	Тип ограждений					
	I	тип I	II	тип II	III	IV
Сталь, кг	4050	3460	3650	3000	4030	4820
Пиломатериалы, м ³	11,6	8	11,6	8	12,9	—
Стеклопластик, кг	—	—	—	—	—	8150
Стекло органическое, кг	—	—	—	—	—	6000
Сетка металлическая, м ²	160	142	160	142	—	—
Сетка капроновая, м ²	—	—	—	—	180	—
Алюминий, кг	—	—	—	—	—	1100
Метизы, кг	105	92	87	76	78	75

4. Устройство и характер использования.

4.1. Борт тип I - борт хоккейный стационарный, деревянный, используется круглый год: зимой в качестве хоккейных бортов, летом как ограждение площадок для ручных игр или мини-футбола. Борт выполнен из шпунтовых досок толщиной 40 мм, крепящихся к металлическим, деревянным и железобетонным вертикальным стойкам, заделанным в монолитные бетонные фундаменты и к продольным деревянным брускам.

319М.ТО

Лист
5

формат А1

высших учебных заведений;

б) борт тип III - предназначен для крытых учебно-тренировочных катков, а также открытых катков с искусственным льдом;

2) борт тип IV - предназначен для крытых демонстрационных катков с искусственным льдом (в том числе размещаемых на аренах спортивно-зрелищных залов).

2.2. Борт тип I эксплуатируется на улице под открытым небом круглый год; борт тип II эксплуатируется только в зимних условиях и в остальное время года хранится в разборном состоянии на складах; борт III может эксплуатироваться как под открытым небом, так и в закрытых спортивных залах; борт тип IV эксплуатируется только в закрытых спортивных залах.

2.3. Допускается уменьшение размеров хоккейного поля для бортов тип I и II, изображенных соответственно на чертежах 319М1. М4 лист 3 и 319М2. М4 лист 3 с установкой по одной калитке на борт для выхода игроков; въездные ворота устанавливать по необходимости.

3. Технические данные

3.1. Размеры бортов всех типов в плане:

длина — 61,0 м

ширина — 30,0 м

радиус угла поля — 8,5 м.

3.2. Размеры бортов I и II типов уменьшенного варианта в плане:

длина — 55,8 м

ширина — 26,0 м

радиус угла поля — 8,5 м.

319М.ТО

Лист
2

формат А1

1. Введение.

1.1. Настоящее техническое описание и инструкция по эксплуатации предназначены для ознакомления с устройством и правильной эксплуатацией конструкций ограждения поля четырех типов для игры в хоккей.

1.2. Совместно с настоящим техническим описанием необходимо пользоваться комплектом технической документации по 319М1, 319М2, 319М3 и 319М4.

1.3. Наименование отдельных составных частей конструкций, принятое в настоящем техническом описании, соответствует наименованию сборочных единиц, принятому в упомянутом комплекте технической документации.

1.4. В дальнейшем конструкции ограждения поля для игры в хоккей будут именоваться бортом тип I, тип II, тип III и тип IV соответственно.

2. Назначение.

2.1. В настоящем проекте разработаны четыре типа хоккейных бортов:

а) борт тип I - предназначен для катков с естественным льдом на комплексах площадок для спортивных игр детей школьного возраста и взрослых, размещаемых в микрорайонах а также на площадках общеобразовательных школ, профессиональных технических училищ и средних специальных учебных заведений.

б) борт тип II - предназначен для катков с естественным льдом на открытых плоскостных сооружениях в составе спортивных комплексов жилых районов, планировочных районов и городов, а также в составе спортивных комплексов

319М.ТО

Изм	Лист	№ докум.	Подп.	Дата	Лист	Лист	Лист
Разраб.	Николаев	Дубинин	Дубинин	Дубинин	Конструкции ограждений поля для игры в хоккей	Техническое описание и инструкция по эксплуатации	ЦНИИЗ
И. контр.	Дубинин	Дубинин	Дубинин	Дубинин			им. Б.С. Мезенцев
Утв.	Дубинин	Дубинин	Дубинин	Дубинин			формат А1

Рис.1

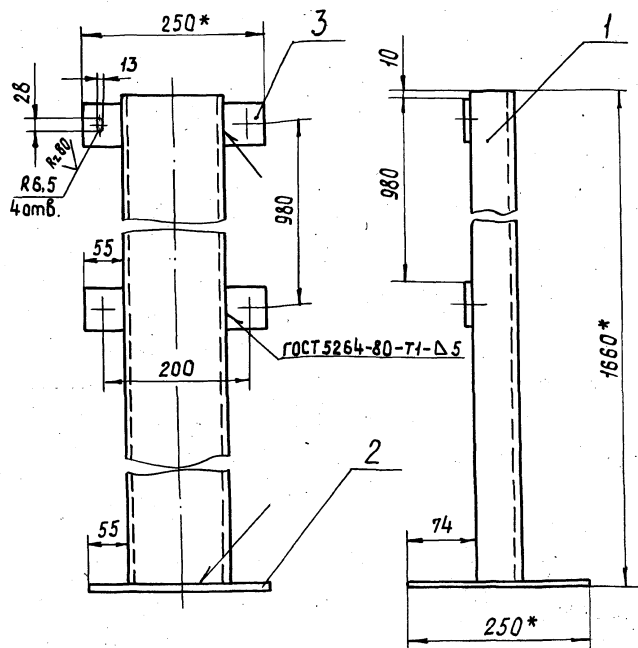

Обозначение	Масса кг	Рис.
319М1.10	25,2	1
319М1.10-01	32,8	2
319М1.10-02	32,7	3

А-А повернуто

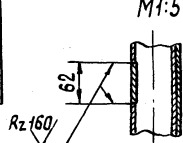
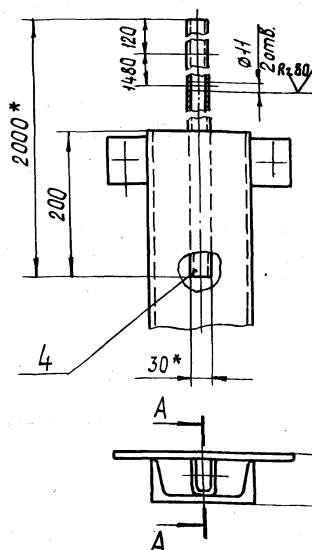
Рис.2
Остальное-см. Рис.1Рис.3
Остальное-см. рис.1, рис.2

319М1.10-02 - изображено
319М1.10-02-01 - зеркальное отражение

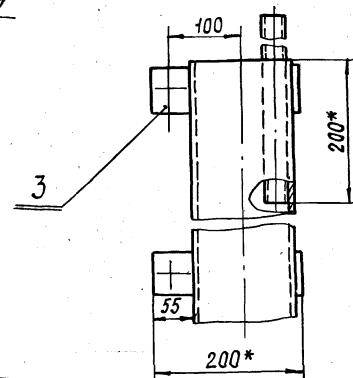

1. Сварка электродуговая по ГОСТ 5264-80. Электрод типа Э42 ГОСТ 9467-75.
2. Предельные отклонения размеров: $H14, h14, \pm \frac{IT14}{2}$.
3. * Размеры для справок.

				319М1.10 СБ						
				Стойка сборочный чертёж				Лист	Масса	Масштаб
								См. табл.	1:5	
								Лист	Листов 1	
								ЦНИИЭП		
								им. Б.С. Мезенцева		
								Формат 12		

5. Меры безопасности.

- 5.1. Для бартов тип III и тип IV скобы, приваренные к закладным элементам холодильной плиты, должны выдерживать отрывающую нагрузку не менее 500 кг.
- 5.2. Борт тип II запрещается эксплуатировать до полной приморозки кронштейнов к поверхности площадки, а также в случае длительной оттепели.
- 5.3. Запрещается эксплуатация бортов хоккейных всех типов в случаях расколотых досок или щитов, в случаях невозможности закрытия, хотя бы одной, калитки или ворот бортов.

6. Проверка технического состояния и техническое обслуживание.

- 6.1. Проверка технического состояния проводится каждый раз при установке хоккейных бортов. При этом проводится осмотр состояния конструкций, проверка затяжки гаек и стопорных устройств шарниров всех узлов.
- 6.2. Техническое обслуживание выполняется один раз в полгода, при этом выполняются работы по пункту 6.1 проверяется и, в случае необходимости, заменяется и восстанавливается смазка трущихся поверхностей.
- 6.3. Один раз в год проводится испытание на прочность, усилием в 500 кг, приложенным к верхней кромке борта, посередине любого пролета (щита) в течение 3-х минут. После снятия нагрузки видимых повреждений материалов борта, деформации болтовых соединений и стоек не допускается.

углами. При установке, щиты в нижней своей части закрепляются посредством пальцев к закладным элементам забетонированным в пол и, одновременно, с помощью пальцев и штырей соединяются между собой стяжками в средней части между щитами.

Низ стяжек соединен с другими закладными элементами несколько отстоящими от борта. При помощи стяжек производится окончательная установка и закрепление хоккейного борта. Вдоль лицевых бортов (включая радиусные части) устанавливаются защитные устройства, состоящие из металлических стоек, закрепленных на щитах, на которые затем натягивается капроновая сетка. Закрытие и открытие ворот производится винтовым зажимом, установленным на кронштейнах створок. На калитках сделан запор пружинного действия, для открытия которого необходимо сверху нажать на рукоятку, которая затем возвращается в исходное положение.

- 4.4. Борт тип-IV, борт хоккейный сборно-разборный из стеклопластика устанавливается на искусственном льду и полностью или частично демонтируется во всех случаях трансформации арены. Борт выполнен из прямых и радиусных щитов, к которым прикреплены поперечные металлические стойки, см. черт. 319М4. М4. Устройства, установка и принцип крепления щитов аналогичны борту III типа, за исключением защитных устройств, выполненных из оргстекла и идущих по всему периметру поля.

- 4.5. Для всех 4-х типов бортов предусмотрена возможность устройства въездных ворот в боковых сторонах хоккейного борта, на случай, если их нельзя установить на лицевых сторонах хоккейного борта.

Изм. Лист № докум. Подп. и дата
Взам. инв. № инв. и дата

319М.Т0

Лист 6

319М.Т0

Лист 5

[illegible]

Формат листа	Лист	Обозначение	Наименование	Кол.	Примечание
			<u>Документация</u>		
22		319 М1. М4	Монтажный чертёж		
И		319 М. Т0	Техническое описание		
			<u>Сборочные единицы</u>		
И	1	319 М1. 10	Стойка	36	
	2	319 М1. 10-01	Стойка	43	
	3	319 М1. 10-02	Стойка	1	
	4	319 М1. 10-02-01	Стойка	1	
И	5	319 М2. 10	Щит продольный	38	
	6	319 М2. 10-01	Щит продольный	2	
	7	319 М2. 10-02	Щит продольный	2	
	8	319 М2. 10-03	Щит продольный	1	
	9	319 М2. 10-03-01	Щит продольный	1	
	10	319 М2. 10-04	Щит продольный	32	
И	11	319 М2. 20	Калитка	2	
	12	319 М2. 20-01	Калитка	2	
И	13	319 М2. 30	Щит для калитки	2	
	14	319 М2. 30-01	Щит для калитки	2	
И	15	319 М2. 50	Ограждение	6	
	16	319 М2. 50-01	Ограждение	2	
	17	319 М2. 50-02	Ограждение	2	
	18	319 М2. 50-03	Ограждение	32	
И	19	319 М2. 60	Ограждение	2	
	20	319 М2. 70	Створка ворот	1	
319 М1					
Ограждение хоккейного поля тип I					

изм. лист

Разработчик: Николаев В.В.

Н. контр. Дубинин

лист

Дубинин

Датум: 2012

лист

Листов: 2

ИЗНИИЗП

г.м.в.с. мезенцева

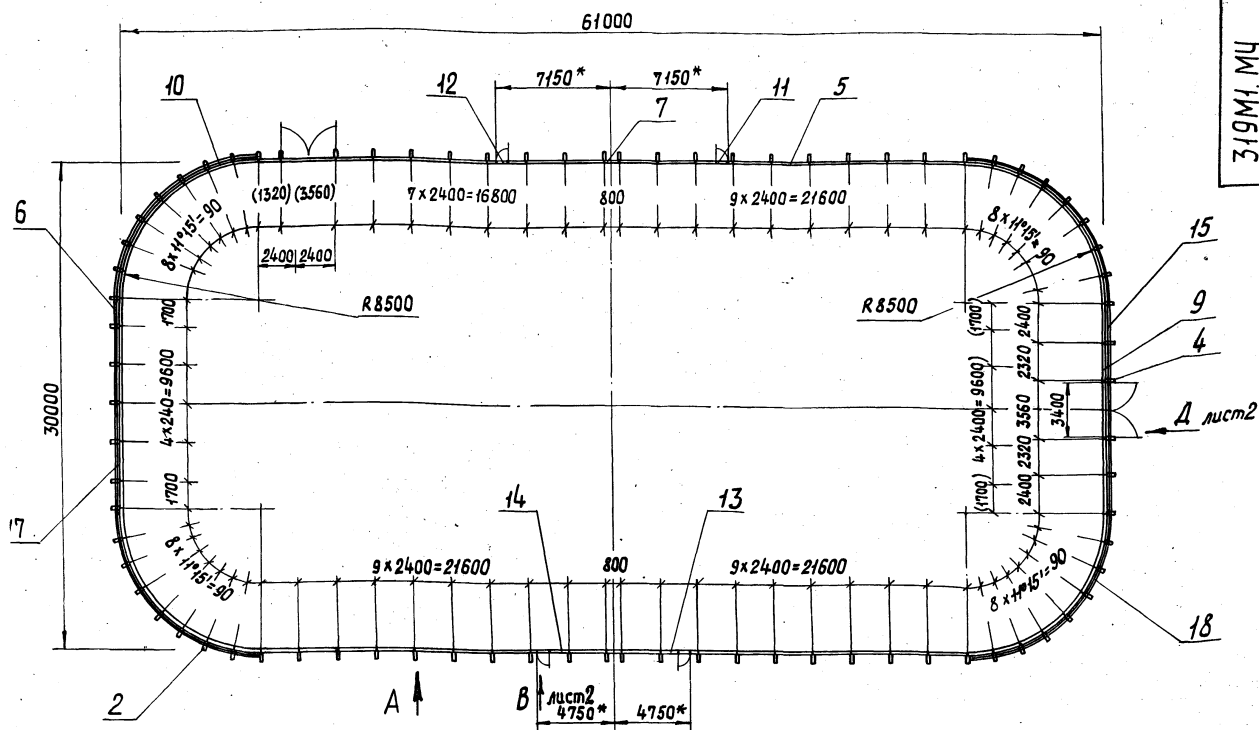

Б-Б

Вид А
М1:10

Вариант выполнения
стоек из дерева

Вариант выполнения
стоек из железобетона

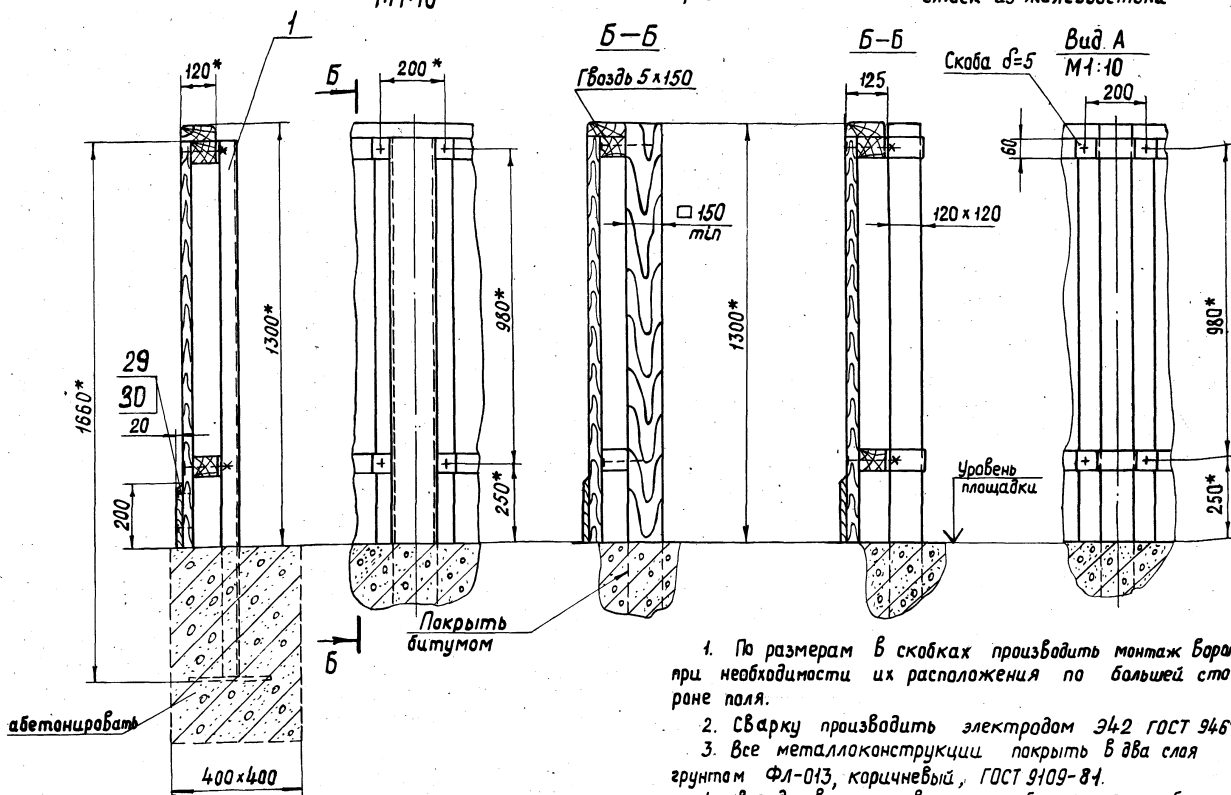

1. По размерам в скобках производить монтаж бортов при необходимости их расположения по большей стороне поля.
2. Сварку производить электродом Э42 ГОСТ 3467-75.
3. Все металлоконструкции покрыть в два слоя грунтом ФЛ-013, коричневого, ГОСТ 9109-81.
4. Все деревянные поверхности бортов после сборки покрыть в два слоя олифой натуральной ГОСТ 7931-76.

5. Окончательно внутреннюю поверхность бортов покрыть белыми цинковыми в два слоя ГОСТ 482-77. Наружную поверхность бортов и металлоконструкций покрыть масляной краской голубого цвета ГОСТ 8292-75.

6. * Размеры, для справок.
7. Варианты выполнения стоек из дерева и ж.б. столбов в спецификации не учтены. Вариант уменьшенного хоккейного борта и перечень его узлов см. лист 3.

319М.1.МЧ				Лит. Масса Масштаб		
Изм.	Лист	№ докум.	подп.	Ограждение хоккейного поля тип I монтажный чертеж		
Разраб.	Николаев	Дубинин	Дубинин			
Проб.	Дубинин	Дубинин	Дубинин	Лист 1 Листов 3		
Т. контр.	Дубинин	Дубинин	Дубинин			
Н. контр.	Дубинин	Дубинин	Дубинин	ЦНИИЭП им. Б.С. Мезенцева		
Утв.	Дубинин	Дубинин	Дубинин			

Вид В
М1:10 лист 1

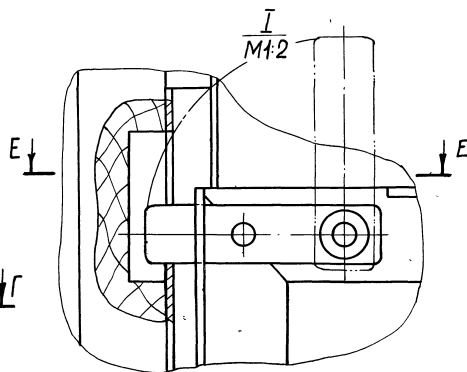
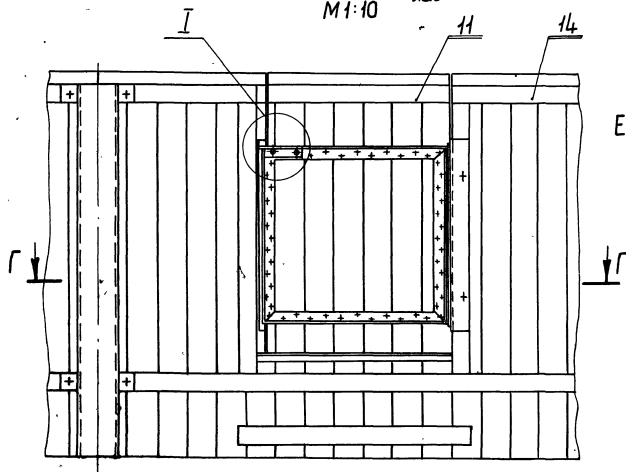

E-E

Г-Г

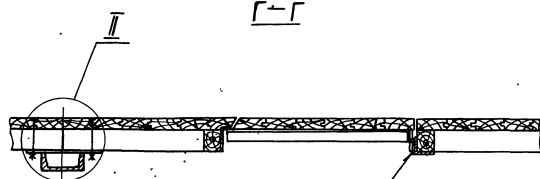

ГОСТ 5264-80-71-Δ 4

Вид Д
М1:10 лист 1

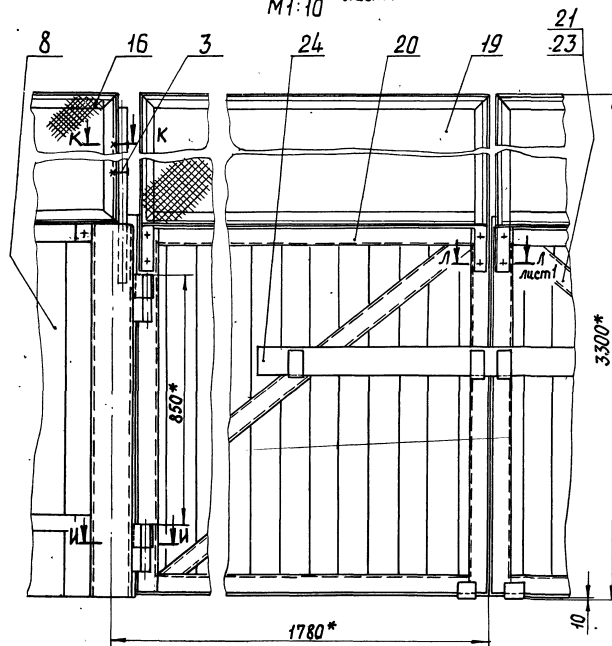

П
М1:2

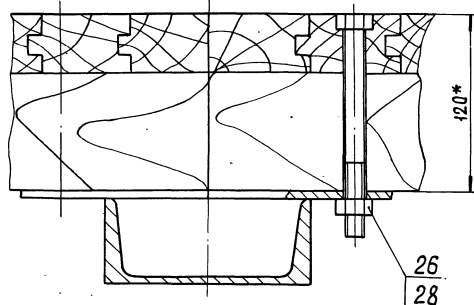

И-И
М1:2

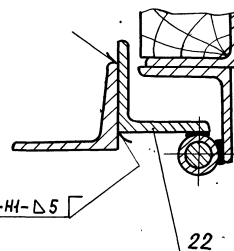

ГОСТ 5264-80-М1-Δ 5

К-К
М1:2

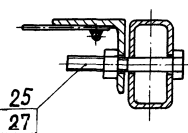

Л-Л
М1:2

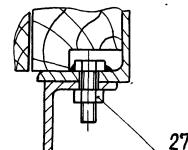

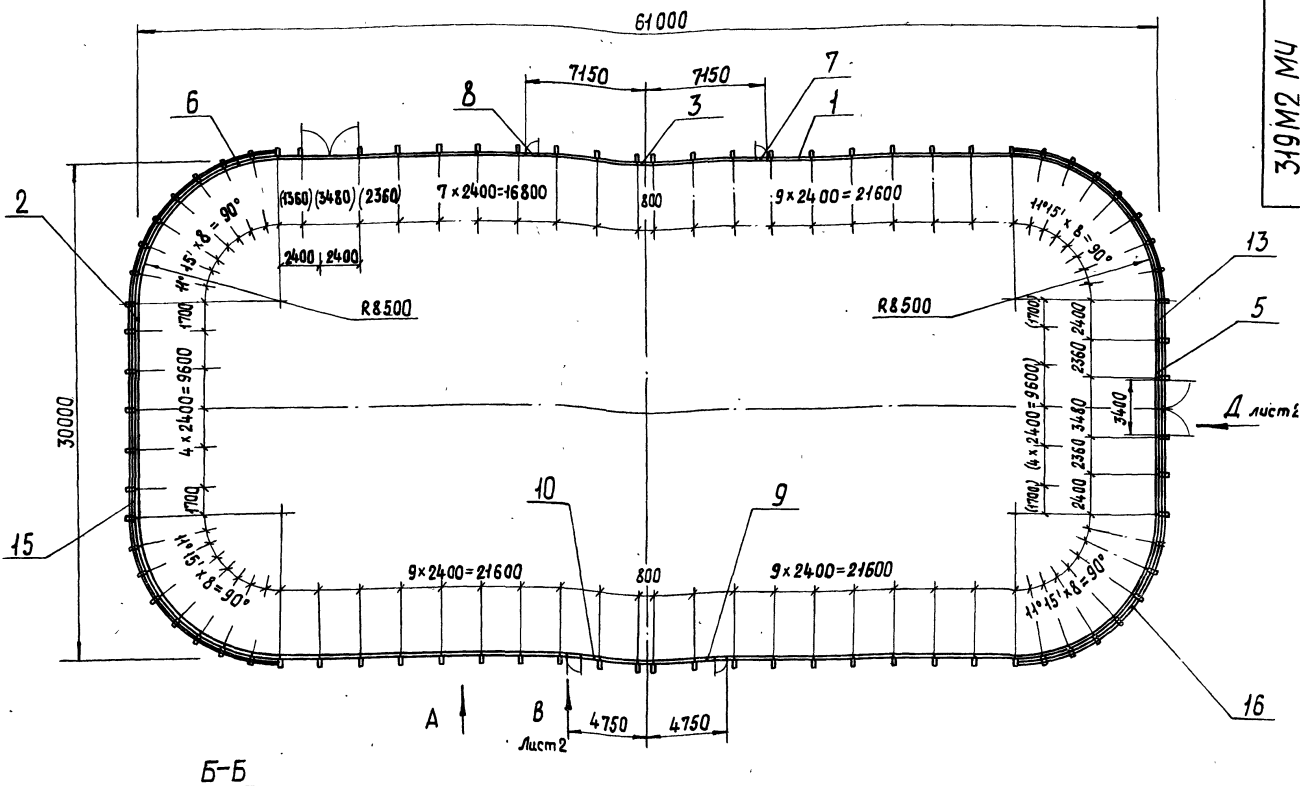

Б-Б

Вид А
М1:10

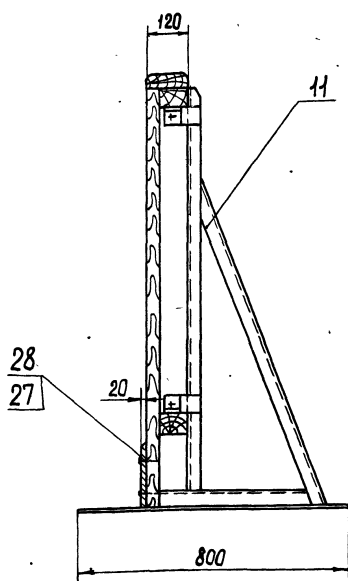

К-К лист 2
М1:2

Л-Л лист 2
М1:2

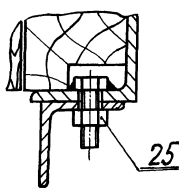
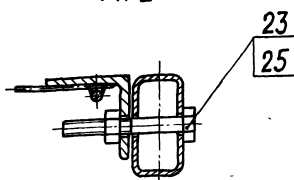
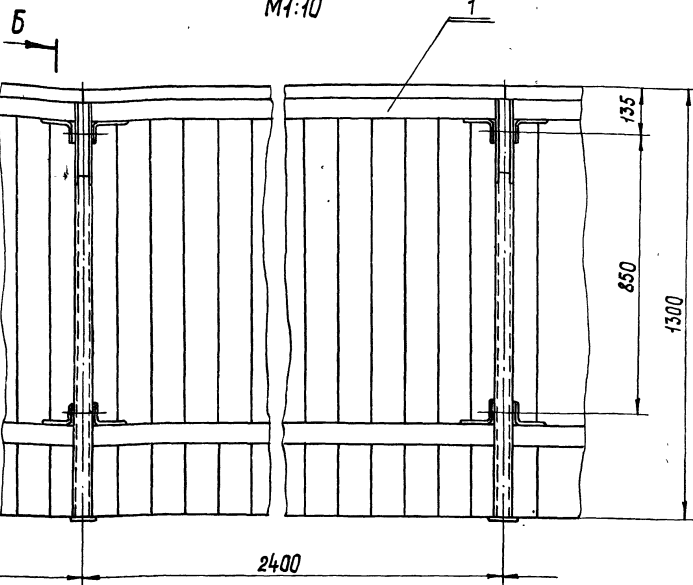

1. По размерам в скобках производить монтаж ворот при необходимости их расположения по большей стороне поля.
2. Сварку производить электродами Э42 ГОСТ 9467-75
3. Все металлоконструкции покрыть в два слоя грунтом ФЛ-013, коричневого, ГОСТ 9109-81.
4. Все деревянные поверхности борта после сборки покрыть в два слоя олифой натуральной ГОСТ 7934-76.

5. Окончательно внутренняя поверхность бортов покрыть белыми цинковыми в два слоя ГОСТ 482-77.
6. Наружную поверхность бортов и металлоконструкций покрыть масляной краской голубого цвета ГОСТ 8292-75.
7. Размеры для справок.
8. Вариант уменьшенного хоккейного борта и переи- его узла см. лист 3

				319М2.МЧ		
				Ограждение хоккейного поля тип II		
				Монтажный чертеж		
Изм.	Лист	№ докум.	Подп.	Дата	Лит	Масса
Разраб.	Николаев	В.И.	В.И.			1:20
Проб	Дубинин	В.И.	В.И.			
Т. контр.					Лист 1	Листов 3
Н. контр.	Дубинин	В.И.	В.И.		ЦНИИЭП им Б.С. Мезенцева	
Утв.					формат 22	

319М2.МЧ

Вид В
М1:10 лист 1

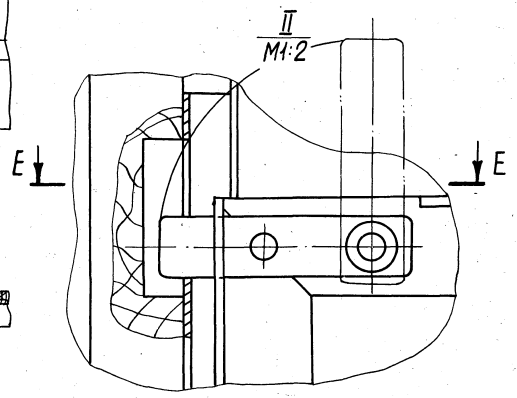
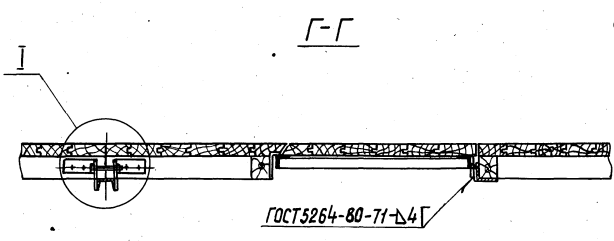
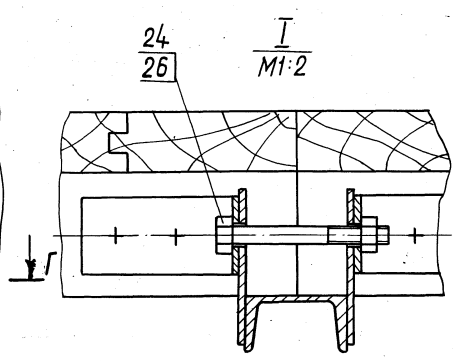
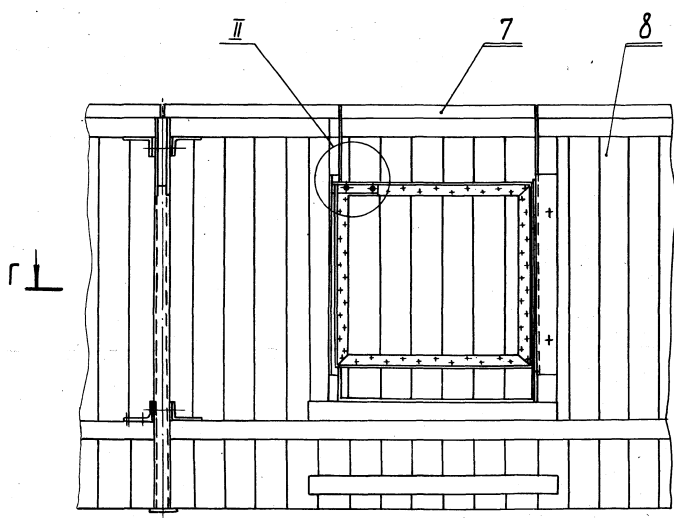

E-E

Вид Д
М1:10 лист 1

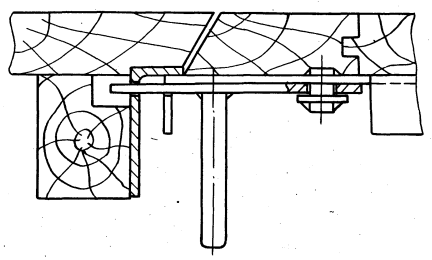
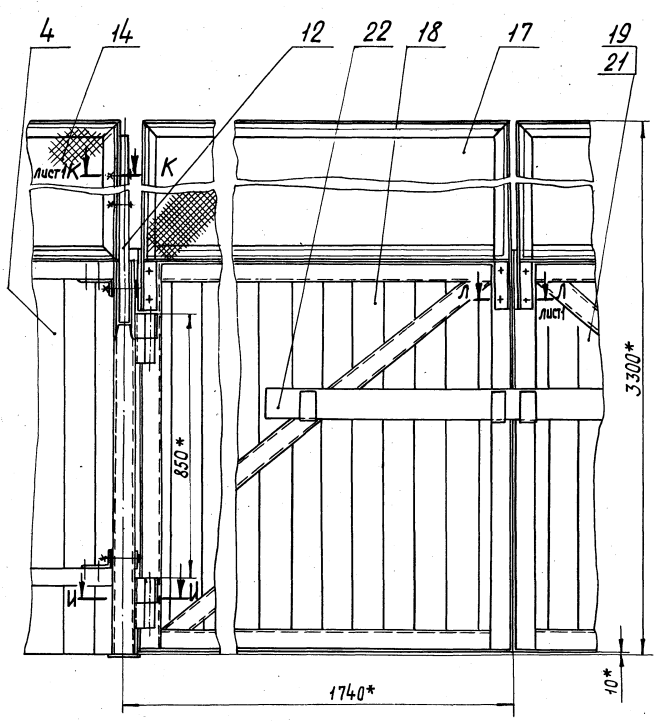

II-II
М1:2

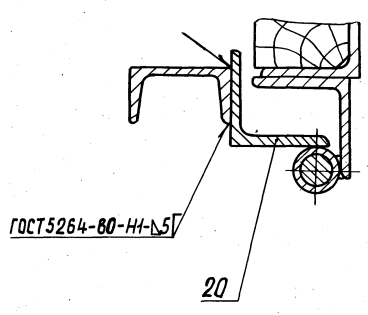

ГОСТ 5264-80-Н1-Б5

ИВ 1В61Э

Вариант ограждения хоккейного поля тип I наименьшего размера без въездных ворот с одной калиткой

55800

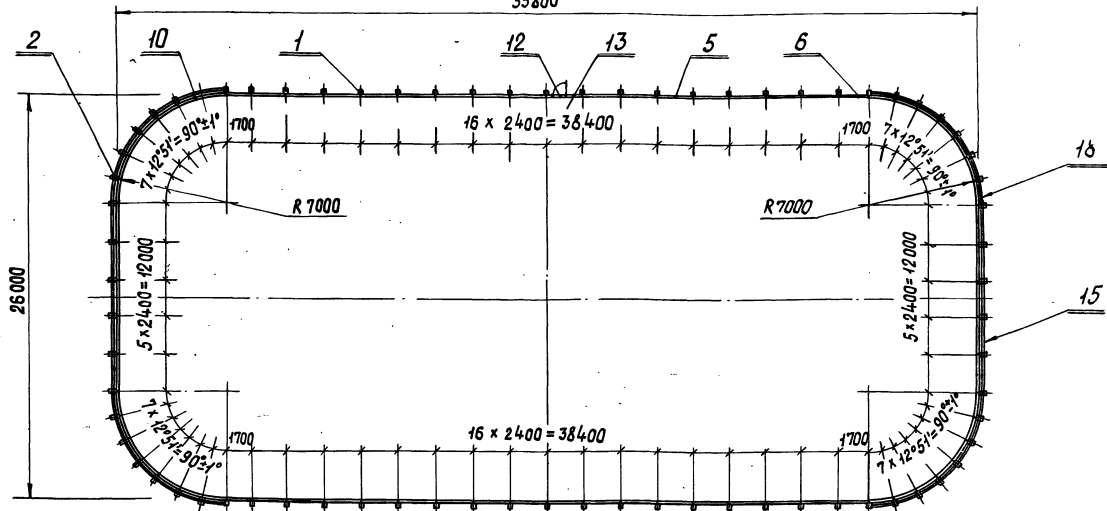

Поз.	Обозначение	Наименование	Кол.
10	319 М2.10-04	Щит продольный	28
12	319 М2.20-01	Калитка	1
13	319 М2.30	Щит для калитки	1
15	319 М2.50	Ограждение	10
18	319 М2.50-03	Ограждение	28

Поз.	Обозначение	Наименование	Кол.
1	319 М1.10	Стойка	34
2	319 М1.10-01	Стойка	40
5	319 М2.10	Щит продольный	41
6	319 М2.10-01	Щит продольный	4

Изм.	Лист	№ докум.	Подп.	Дата
------	------	----------	-------	------

319М1.МЧ

Формат А2

ИВ 2В61Э

Вариант ограждения хоккейного поля тип II наименьшего размера без въездных ворот с одной калиткой

55800

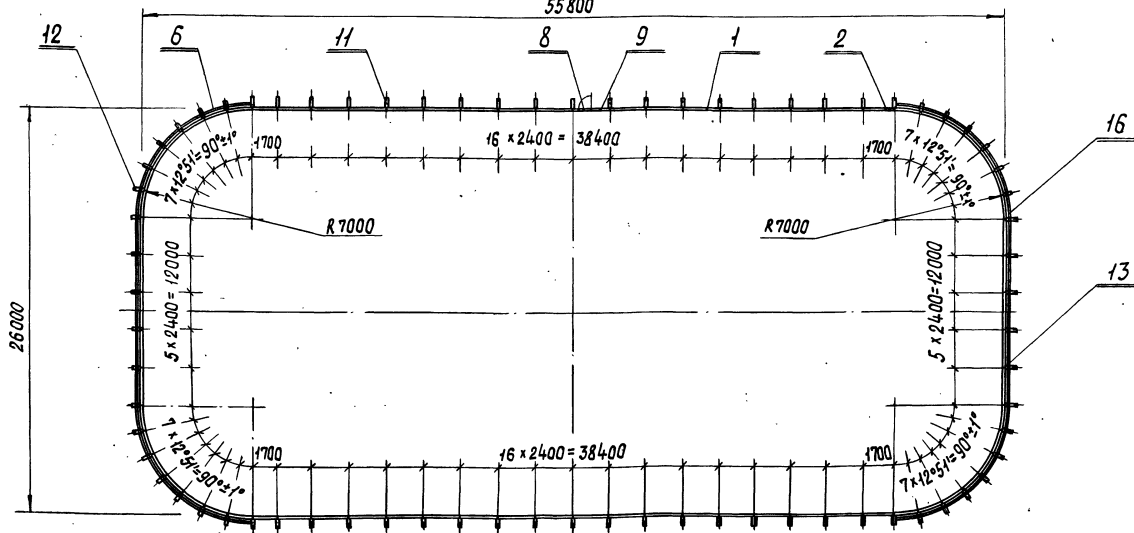

Поз.	Обозначение	Наименование	Кол.
11	319 М2.40	Кронштейн	34
12	319 М2.40-01	Кронштейн	40
13	319 М2.50	Ограждение	10
16	319 М2.50-03	Ограждение	28

Поз.	Обозначение	Наименование	Кол.
1	319 М2.10	Щит продольный	34
2	319 М2.10-01	Щит продольный	4
6	319 М2.10-04	Щит продольный	1
8	319 М2.20-01	Калитка	1
9	319 М2.30	Щит для калитки	1

Изм.	Лист	№ докум.	Подп.	Дата
------	------	----------	-------	------

319М2.МЧ

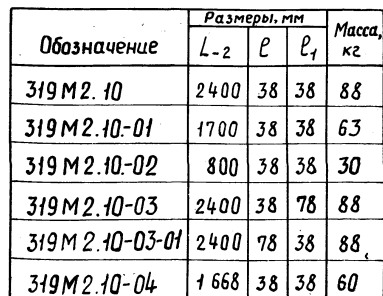

1. Каждую доску прибить к брусу гвоздями по два с одной стороны
2. Доски щита сплать в шпунт
ГОСТ 9330-76. Отв. ф 11 под балты паз. 2 сверлить по месту.
3. Неуказанные предельные отклонения размеров H_{14} , h_{14} , $\pm \frac{IT_{14}}{2}$.
4. * Размеры для справок.

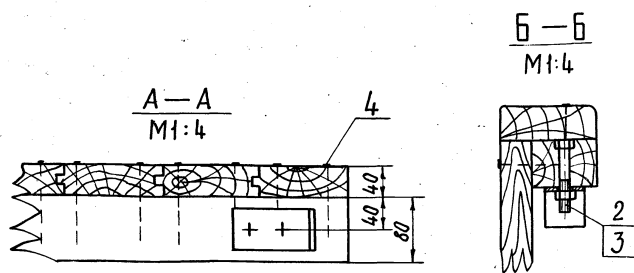

						319 М2.10 СБ			
Изм.	Лист	№ докум.	Подп.	Дата	Щит продольный Сборочный чертеж				
Разработ.		Людимин	Людимин	20.01.81					
Проб.		Дубинин	Дубинин						
Г. кантр.					Лист		масса		Масштаб
							см. табл.	1:10	
Н. кантр.		Дубинин	Дубинин		Лист		Листов		
Умб.							ЦНИИЭП им. Б.С. Мезенцева Формат А1		

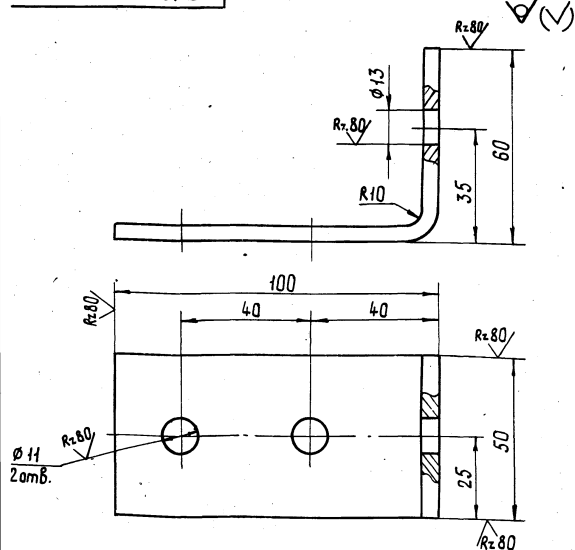

1. Предельные отклонения размеров: $H14, h14 \pm \frac{IT14}{2}$
2. Развернутая длина $L = 152^* \text{ мм}$.
3. * Размер для справок.

				319 М2. 10. 001		
инв.	№ док-им.	подп.	дата			
Азаров	Людман	Васильев		Скоба		
Роб.	Николаев	Васильев			0,3	1:1
контр				лист	лист 5/7	
контр.	Авдучин	Васильев		лист 5 ГОСТ 49903-74	ЦНИИЭП	
				Ст 5 ГОСТ 14637-79	им. Б.С. Меженцева	

Контр-Зона	Поз.	Обозначение	Наименование	Кол.	Примечание
			<u>Документация</u>		
42		319M2.20CB	Сборочный чертеж		
			<u>Стандартные изделия</u>		
	1		Болт М12х60. 36		
			ГОСТ 7798-70	4	
	2		Гайка М12. 5ГОСТ5915-70	4	
	3		Гвоздь 4х100 ГОСТ4028-63	0,2	кг
			<u>Материалы</u>		
	4		Пиломатериалы хвойных пород ГОСТ 8486-66	0,04	м³
		<u>Переменные данные для исполнений</u>			
			<u>319M2.20</u>		
			<u>Сборочные единицы</u>		
11	5	319M2.21	Рамка	1	
			<u>319M2.20-01</u>		
	5	319M2.21-01	Рамка	1	
			319M2.20		
Изм.	Лист	№ докум.	подп.	Дата	Калитка
Разраб.	Ливман	Ливман	Ливман	Ливман	
Н.контр.	Ливман	Ливман	Ливман	Ливман	
Умб.	Ливман	Ливман	Ливман	Ливман	
					Лист
					Лист
					Листов
					1
					ЦНИИЭП
					им.Б.С.Мезенцева

[illegible]

[illegible]

$$\frac{8}{10} = \frac{4}{5}$$

B-B

UNDIRZ

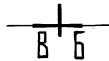

Technical drawing of a mechanical assembly. The drawing shows a cross-section of a component with a central vertical shaft and a horizontal flange. Dimensions and callouts are as follows:

- Top left: $M1:4$
- Top right: 5
- Bottom right: 2 and 3 (in a box)
- Bottom center: $319M2.3$

- M1:25

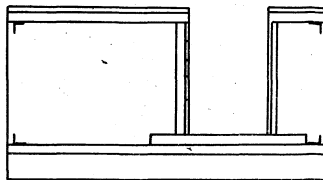

							319М2.30СБ					
							Щит для калитки Сборочный чертёж			Лист	Масса	Масштаб
Изм	Лист	№ докум.	Подп.	Дата						94	1:10	
Разраб.	Либакин		<i>Либакин</i>									
Пров.	Дубинин		<i>Дубинин</i>									
Т. контр.									Лист	Листов 1		
Н. контр.	Дубинин		<i>Дубинин</i>						ЦНИЭП им. Б.С. Мезенцева			
Утв.												

Формат 22

319М.2.20 - изображено

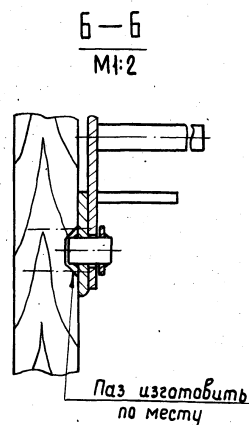
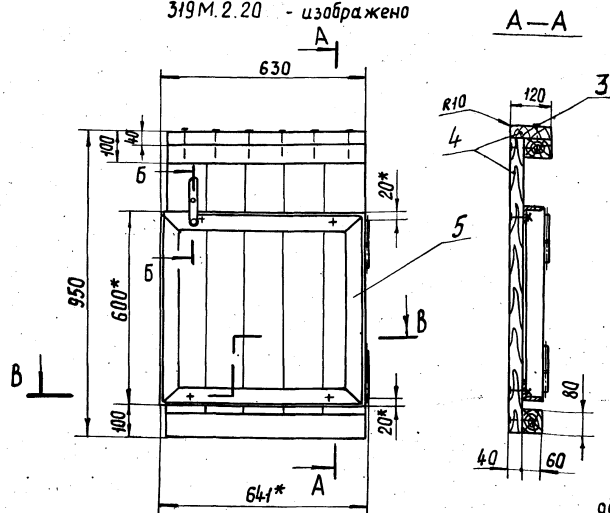

319М2.20-01 - зеркальное отражение
остальное см 319М2.20
М1:20

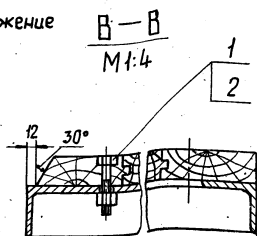
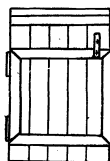

1. Каждую доску прибить к брусу двумя гвоздями с одной стороны.
2. Доски калитки сплатить вшпунт ГОСТ 9330-76.
3. Предельные отклонения размеров: Н14, н14, ± 174/2
4. Отв. ф 11 под болты (поз. 1) сверлить по месту.
5. *Размеры для справок.

					319М2.20 СБ		
Изм.	Лист	№ докум.	Подп.	Дата	Лист	Масса	Масштаб
Разраб.		Лубчин	Л. Д.			23	1:10
Пров.		Дубинин	Л. Д.				
Т. контр.					лист	Листов 7	
Н. контр.		Дубинин	Л. Д.		ЦНИИЭП		
Утв.					и.м. Б.С. Мезенцева		

№	Поз.	Обозначение	Наименование	Кол.	Примечание
			<u>Документация</u>		
		319 М2. 71 СБ	Сборочный чертеж		
			<u>Детали</u>		
1	1	319 М2. 71. 001	Втулка	2	
2	2	319 М2. 71. 002	Коротыш L=80 h14		
			Уголок 63х63х6 ГОСТ8509-72 Ст3 ГОСТ535-79	2	0,45кг
3	3	319 М2. 71. 003	Стойка L=1158 h14		
			Уголок 63х63х6 ГОСТ8509-72 Ст3 ГОСТ535-79	2	7,4 кг
4	4	319 М2. 71. 004	Перекладина L=1684 h14		
			Уголок 63х63х6 ГОСТ8509-72 Ст3 ГОСТ535-79	2	8,6 кг
5	5	319 М. 2. 71. 005	Диагональ L=1940 h14		
			швеллер 6,5 ГОСТ8240-72 Ст3 ГОСТ535-79	1	12,2 кг
6	6	319 М2. 71. 006	Скаба L=253 h14		
			Полоса 8х50 ГОСТ103-76 Ст3 ГОСТ535-79	2	0,79 кг
			<u>Стандартные изделия</u>		
7			болт М10х35.36.05 ГОСТ7798-72	4	
		Различия исполнения	319 М2. 71 и		
		319 М2. 71 - 01 по	сборочному чертежу		

№ докум.

Подп.

Дата

319 М2. 71

Лист
Лист
Листов

ЦНИИЗП

и.м. Б.С. Мезенцева

Формат 11

Листман

Листман

Листман

Листман

Листман

Листман

Рама

Лист
Лист
Листов

ЦНИИЗП

и.м. Б.С. Мезенцева

Формат 11

Формат	Зона	Лист	Обозначение	Наименование	Кол.	Примечание
				<u>Документация</u>		
12			319 М2. 10 С6	Сборочный чертеж		
				<u>Стандартные изделия</u>		
		1		Болт М12х150.36 ГОСТ7798-70	10	
		2		Гайка М12.5 ГОСТ 5915-70	10	
		3		Гвоздь 4x100 ГОСТ4028-63	0,5	кг
				<u>Материалы</u>		
		4		Пиломатериалы хвойных пород ГОСТ8486-66	0,1	м ³
			<u>Переменные данные для исполнений</u>			
				<u>319 М2. 70</u>		
				<u>Сборочные единицы</u>		
12	5		319 М2. 71	Рама	1	
				<u>319 М2. 70-01'</u>		
				<u>Сборочные единицы</u>		
	5		319 М2. 71-01	Рама	1	
Изм	Лист	№ докум.	Подп.	Дата	319 М2. 70	
Разраб.		Листов	Лист			
Пробв.		Дубинин	А.В.		Створка ворот	
Н. контр.		Дубинин	А.В.			
Утв.					ЦНИИЭП им. Б.С. Мезенцева формат 11	

319M2.70CB

319M2.70 - изображено

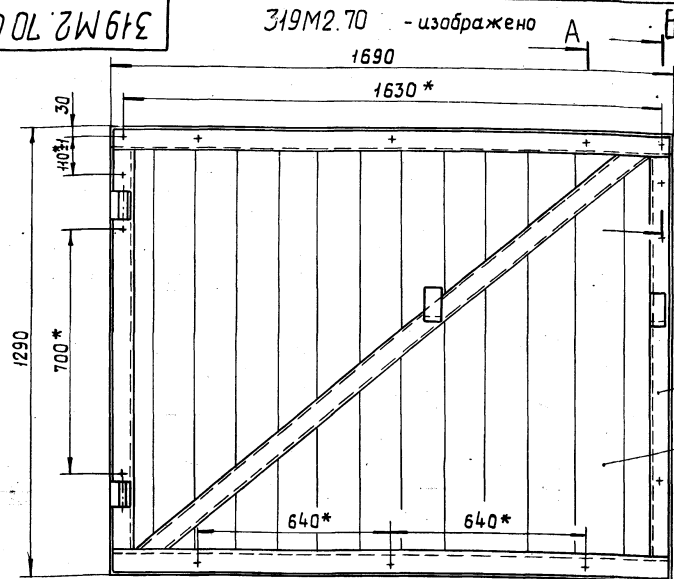

A-A

B-B
M1:2

Доска шпунтовая

319M2.70-01 - зеркальное отражение
остальное - см. 319M2.70
M1:20

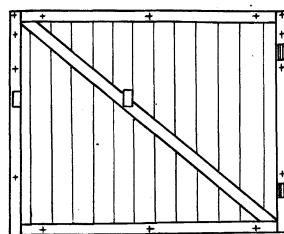

1. Каждую доску прибить к брусу двумя гвоздями с одной стороны.
2. Доски сплести в шпунт ГОСТ 9330-76.
3. Предельные отклонения размеров Н14, н14, ± IT14/2.
4. Отв. φ13 под балты (поз.1) сверлить по месту.
5. * Размеры для справок.

					319М.2.70СБ		
Изм.	Лист	№ докум.	Подп.	Дата	Лист	Масса	Масштаб
Разраб.	Либман	Дубинин	Дубинин			90	1:10
Проб.	Дубинин	Дубинин	Дубинин				
Т.контр.					Лист	Листов	
Н.контр.	Дубинин	Дубинин	Дубинин		ЦНИИЭП		
Утв.					им. Б.С. Мезенцева		

319M2.40CB

Рис.1

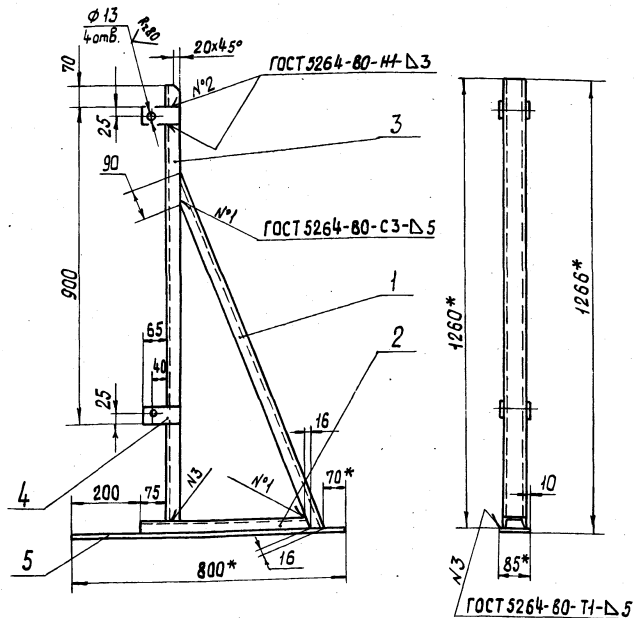
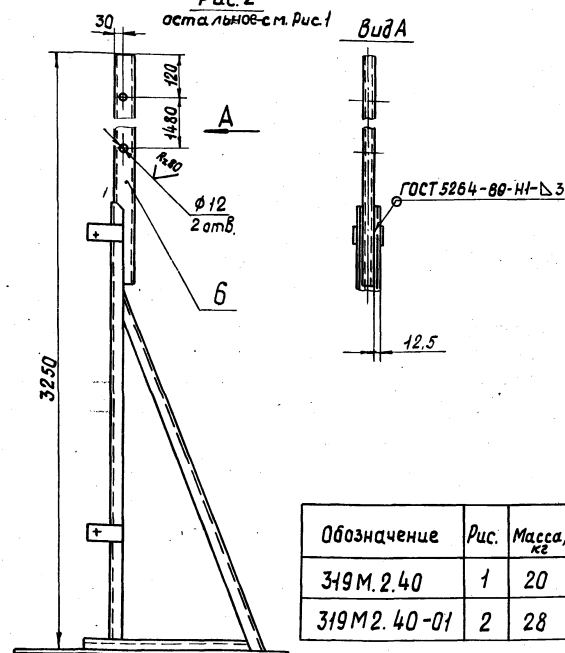
Рис.2
остальное см. Рис.1

Обозначение	Рис.	Масса, кг
319M2.40	1	20
319M2.40-01	2	28

1. Сварку производить электродами Э42 ГОСТ 9467-75.
2. Предельные отклонения размеров: Н14, н14, ± IT14/2.
3. * Размеры для справок.

					319М2.40СБ		
Изм	Лист	№ докум.	Подп.	Дата	Лист	Масса	Масштаб
Разраб.	Либман	Дубинин	Дубинин	Дубинин		См. табл.	1:10
Т.контр.	Дубинин	Дубинин	Дубинин	Дубинин		Лист	Листов
Н.контр.	Дубинин	Дубинин	Дубинин	Дубинин	ЦНИИЭП		
Утв.	Дубинин	Дубинин	Дубинин	Дубинин	им. Б.С. Мезенцева		

319М2.71СБ

319 М2.71 - изображено

А

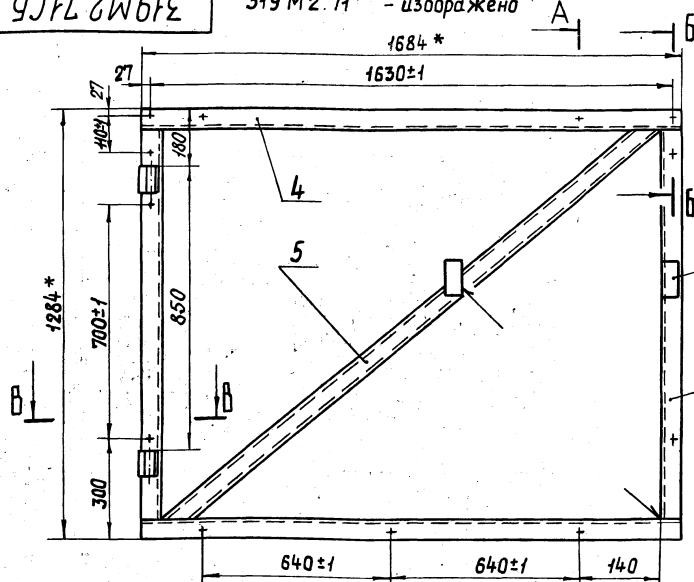

А-А

Б-Б

М1:2

4 отв. Ø 11

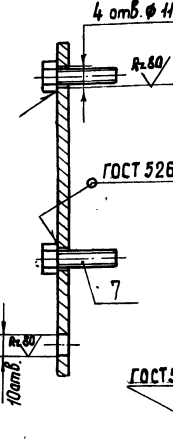
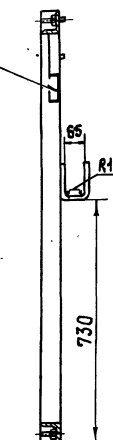

ГОСТ 5264-80-И-Δ 5

Б-Б

М1:2

ГОСТ 5264-80-И-Δ 5

319М2.71-01 - зеркальное отражение
остальное - см. 319 М2.70
М1:20

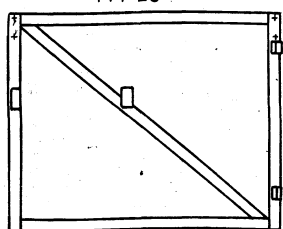

1. Сварку производить электродами Э42 ГОСТ 9467-75.
2. Неуказанные предельные отклонения размеров: Н14, н14, 1Т14/2.
3. Размеры для справок.

319М2.71СБ						Лит	Масса	Масштаб
Изм	Лист	№ докум.	Подп.	Дата	Разраб.	Лит	47	1:10
Проб.	Литман	Литман	Литман	Литман	Литман	Лит	Листов 1	
Т.контр.	Литман	Литман	Литман	Литман	Литман	Лит	Листов 1	
Н.контр.	Литман	Литман	Литман	Литман	Литман	Лит	Листов 1	
Утв.	Литман	Литман	Литман	Литман	Литман	Лит	Листов 1	

Рама

Сборочный чертеж

ЦНИИЭП
им. Б.С. Меценцева
Формат 12

Формат	Зона	Поз.	Обозначение	Наименование	Кол.	Примечание
				319М.2.50-03		
				Детали		
Б4	2	319М2.50.002-03	Стенка			
			Уголок 50x50x5 ГОСТ 8509-72			
			Ст 3 ГОСТ 535-79			
			L = 1702 h14	2	6,4 кг	
			Материалы			
	3		Сетка №40-2 ГОСТ 5336-67	3,4 м	4,8 кг	
	4		Проволока 6 ГОСТ 3282-74	7,4 м	1,64 кг	
319М2.50						Лист 3

Формат	Зона	Поз.	Обозначение	Наименование	Кол.	Примечание
				Документация		
			319М2.60СБ	Сборочный чертеж		
				Детали		
Б4	1	319М2.60.001	Стенка			
			Уголок 50x50x5 ГОСТ 8509-72			
			Ст 3 ГОСТ 535-79			
			L = 1598 h14	1	6,0 кг	
Б4	2	319М2.60.002	Стенка			
			Уголок 50x50x5 ГОСТ 8509-72			
			Ст 3 ГОСТ 535-79			
			L = 1610 h14	1	6,1 кг	
Б4	3	319М2.60.003	Стенка			
			Уголок 50x50x5 ГОСТ 8509-72			
			Ст 3 ГОСТ 535-79			
			L = 2160 h14	2	8,1 кг	
			Материалы			
	4		Сетка №40-2 ГОСТ 5336-67	3,2 м	4,5 кг	
	5		Проволока 6 ГОСТ 3282-74	7,2 м	1,6 кг	
319М2.60						Лист 3

Ограждение

ЦНИИЭП
им. Б.С. Меценцева
Формат 11

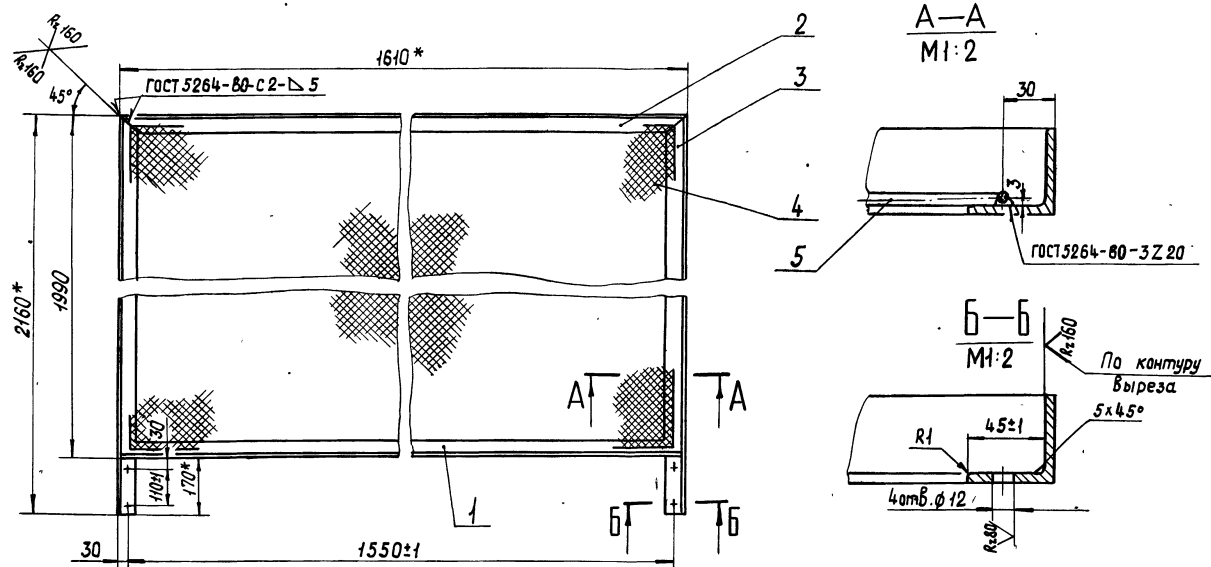

1. Сварку производить электродом Э42 ГОСТ 9467-75.
2. Неуказанные предельные отклонения размеров: Н14; н14 ± IT14/2
3. * Размеры для справок.

					319М2.60 С6		
Изм	Лист	№ докум.	Подп.	Дата	Ограждение Сборочный чертёж		
Разраб	Либман	Дубинин	Дубинин				
Проб.	Дубинин	Дубинин	Дубинин				
Г. конт.							
И. конт.	Дубинин	Дубинин	Дубинин		Лист	Масштаб	Масштаб
Утв.						35	1:10
					Лист	Листов 1	
					ЦНИИЭП		
					им. Б.С. Мезенцева		
					Формат 12		

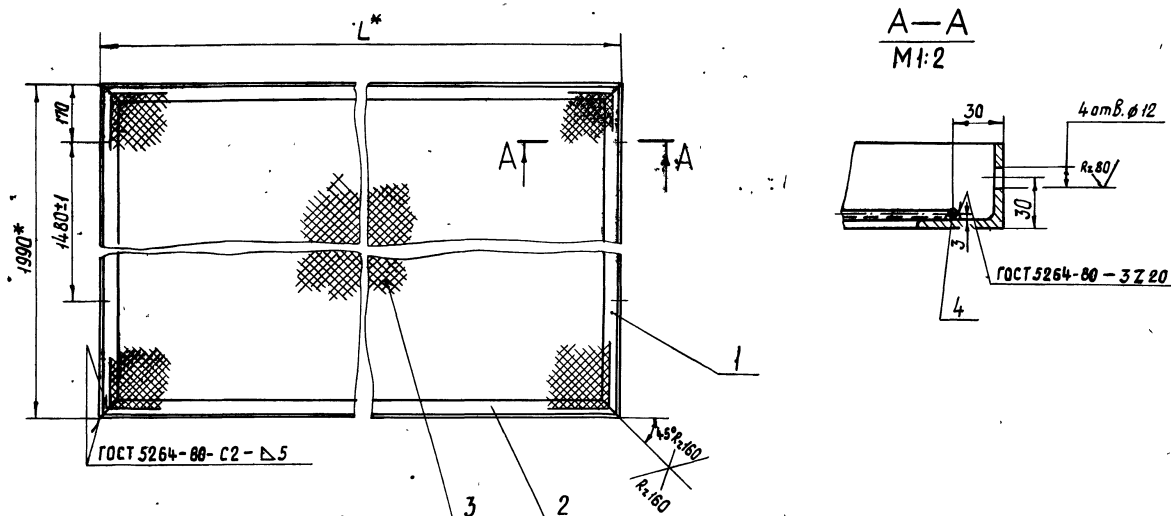

Обозначение	L, мм	Масса, кг
319M2.50	2366	42,0
319M2.50-01	2326	41,6
319M2.50-02	1666	34
319M2.50-03	1702	35

1. Сварку производить электродом Э42 ГОСТ 9467-75.
2. Неуказанные предельные отклонения размеров: Н14; н14; ± IT14/2.
3. * Размеры для справок.

					319М.2.50С6		
Изм	Лист	№ докум.	Подп.	Дата	Лист	Масса	Масштаб
Разраб.		Либман	Либман			см.	
Проб.		Дубинин	Дубинин			табл.	1:10
Т. контр.					Лист	Листов 1	
И контр		Дубинин	Дубинин		ЦНИИЭП		
Утв.					им. Б.С. Мезенцева		

100 71 2 W 61 E

Rz 80

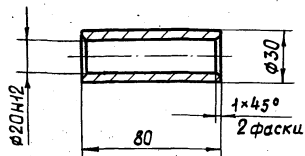

Неуказанные предельные отклонения размеров:
 $h14; \pm \frac{IT14}{2}$

319M 2.71.001

Втулка

Лист Масса Масштаб

0,24 1:2

Лист Листов

Ст 3 ГОСТ 380-71

ЦНИИЭП
 им. Б.С. Мезенцева
 формат 11

100 08 2 W 61 E

Rz 80

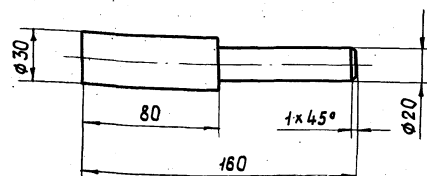

Предельные отклонения размеров: $h14; \pm \frac{IT14}{2}$

319M 2.80.001

Штырь

Лист Масса Масштаб

0,64 1:2

Лист Листов

Ст 3 ГОСТ 380-71

ЦНИИЭП
 им. Б.С. Мезенцева
 формат 11

93 08 2 W 61 E

319M 2.80 - изображена

319M 2.80-01 - зеркальное отражение

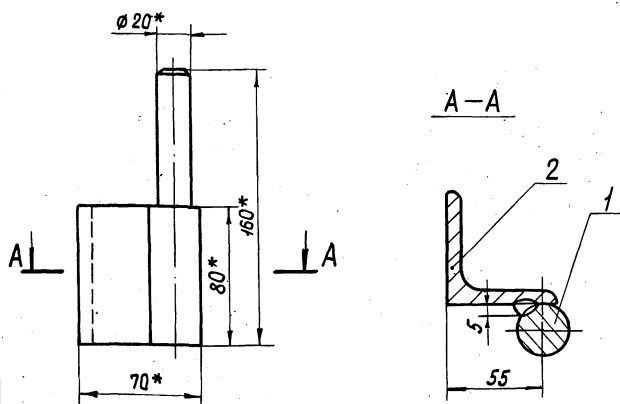

1. Сварка электродуговая по ГОСТ 5264-80.
 Электрод типа Э42 ГОСТ 9467-75.

2. * Размеры для справок.

319M 2.80 СБ

Полупетля
Сборочный чертеж

Лист Масса Масштаб

1 1:2

Лист Листов

ЦНИИЭП
 им. Б.С. Мезенцева
 формат 11

Формат	Зона	Лист	Обозначение	Наименование	Кол.	Примечание
				Документация		
11			319M 2.80 СБ	Сборочный чертеж		
				Детали		
11	1	319M 2.80.001	Штырь	1		
64	2	319M 2.80.002	Угольник			
			Уголок 63х63х6 ГОСТ 8509-72			
			Ст 3 ГОСТ 535-79			
			L = 80 h14	1	0,31 кг	
			Различие исполнений 319M 2.80 и 319M 2.80-01 по сборочному чертежу.			

319M 2.80

Полупетля

Лист Лист Листов

1 1:2

ЦНИИЭП
 им. Б.С. Мезенцева
 формат 11

319МЗ.МЧ

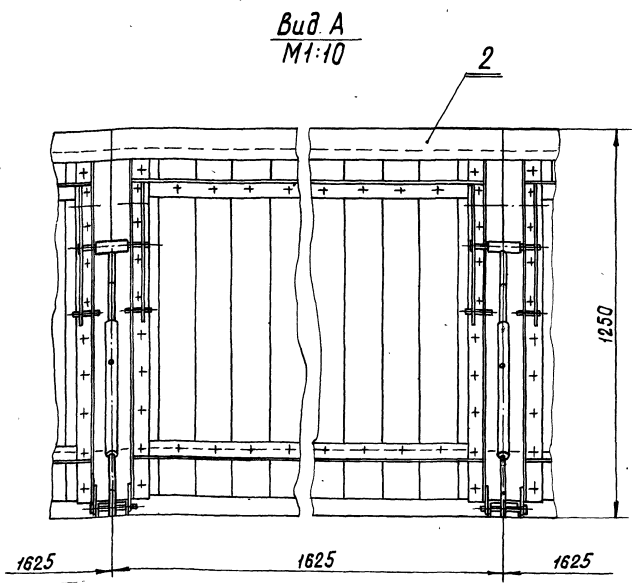
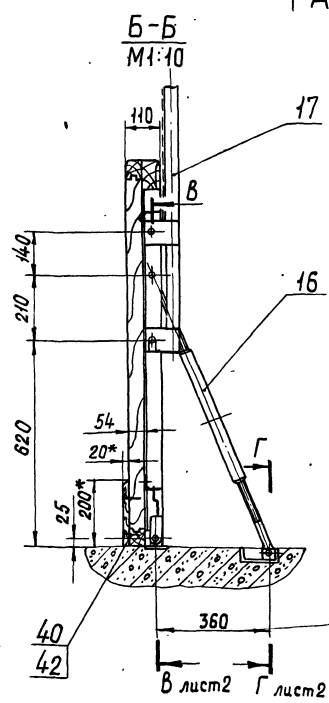
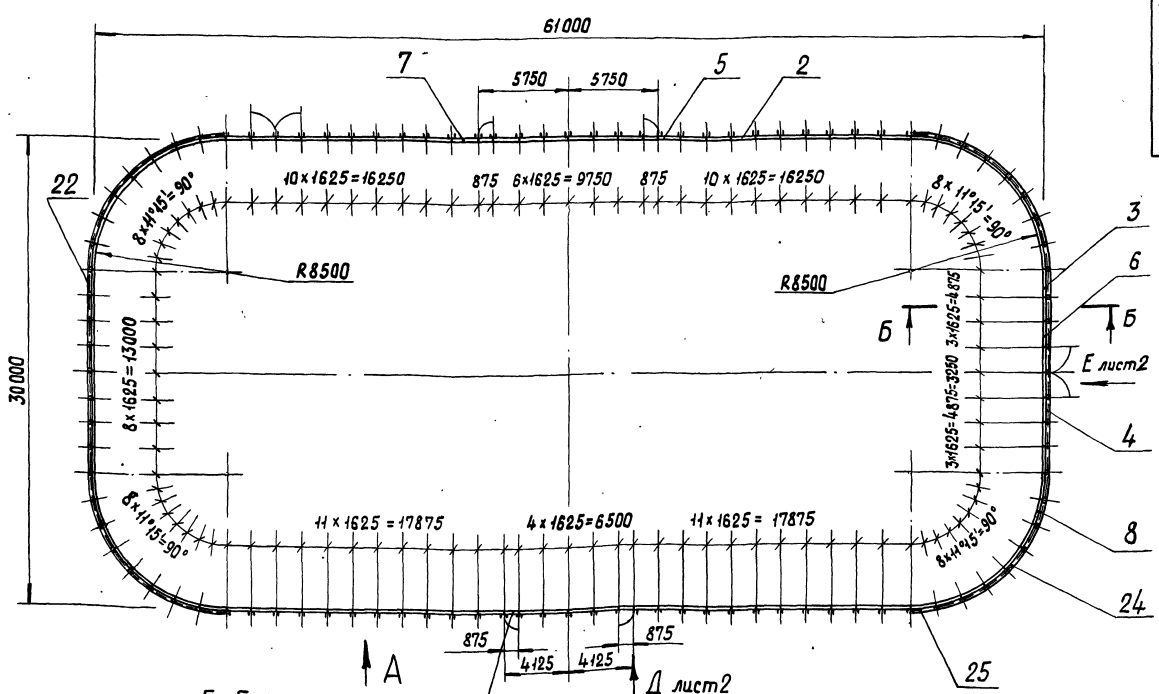

6. Окончательно внутреннюю поверхность борта покрыть белыми цинковыми в два слоя ГОСТ 482-77. Наружную поверхность борта и металлоконструкций покрыть масляной краской голубого цвета ГОСТ 8292-75.
7. Размеры для справок, кроме отмеченных*

1. Доски (поз.40) пришиваются к щитам гвоздями до начала намораживания льда. Стык досок не должен совпадать со стыком щитов.
2. Сетку (поз.43) натянуть туго.
3. Сварку производить электродами Э42 ГОСТ 9467-75.
4. Все металлоконструкции покрыть в два слоя грунтом ФЛ-013, карбичевый, ГОСТ 9109-81.
5. Все деревянные поверхности борта покрыть в два слоя олифой натуральной ГОСТ 7931-76.

				319МЗ.МЧ		
				Ограждение хоккейного поля тип III монтажный чертеж		
Изм.	Лист	№ докум.	Подп.	Дата	Лист	Масса
Разраб.	Николаев	1/1	1/1	1/1	1/1	1:200
Пров.	Дубинин	1/1	1/1	1/1	1/1	1:200
Т. контр.					Лист 1	Листов 2
Н. контр.					ЦНИИЭП	
Утв.	Дубинин	1/1	1/1	1/1	И.М. Б.С. Мезенцев	

В-В
М1:2 лист 1

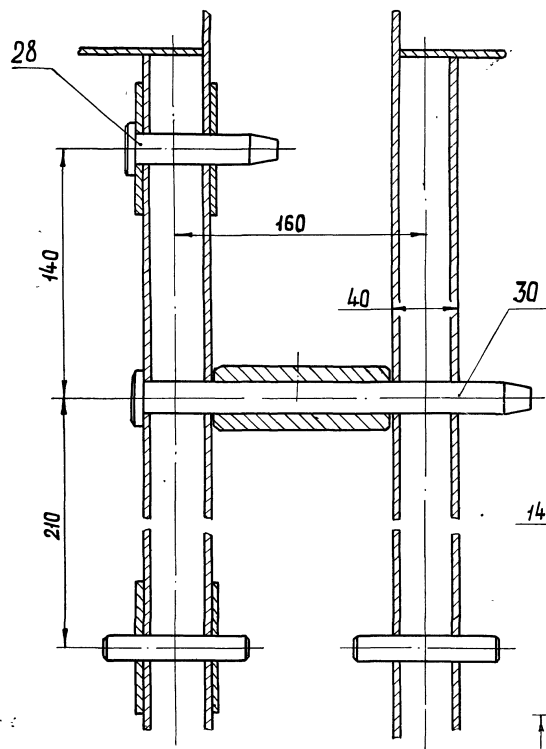

Вид А
М1:10 лист 1

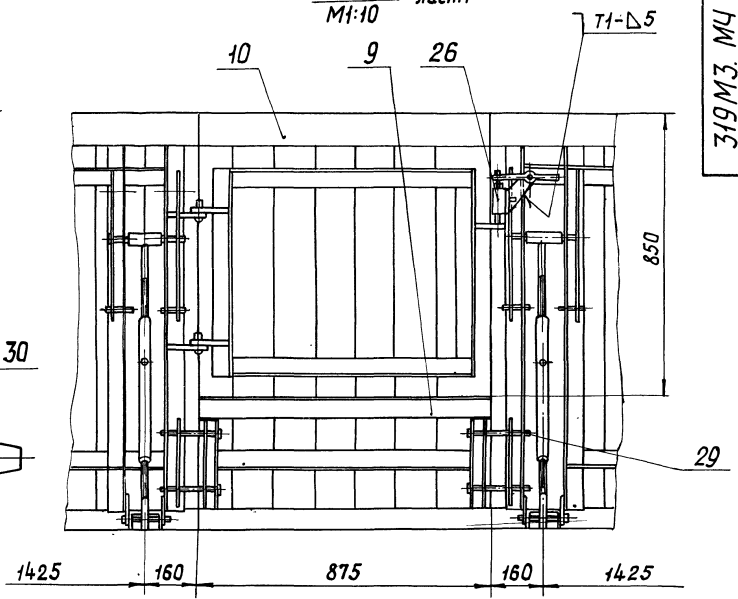

319М3. М4

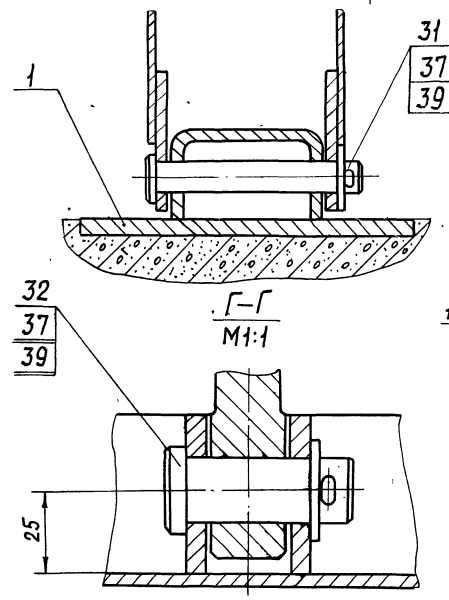

Вид Е
М1:10 лист 1, повернуто

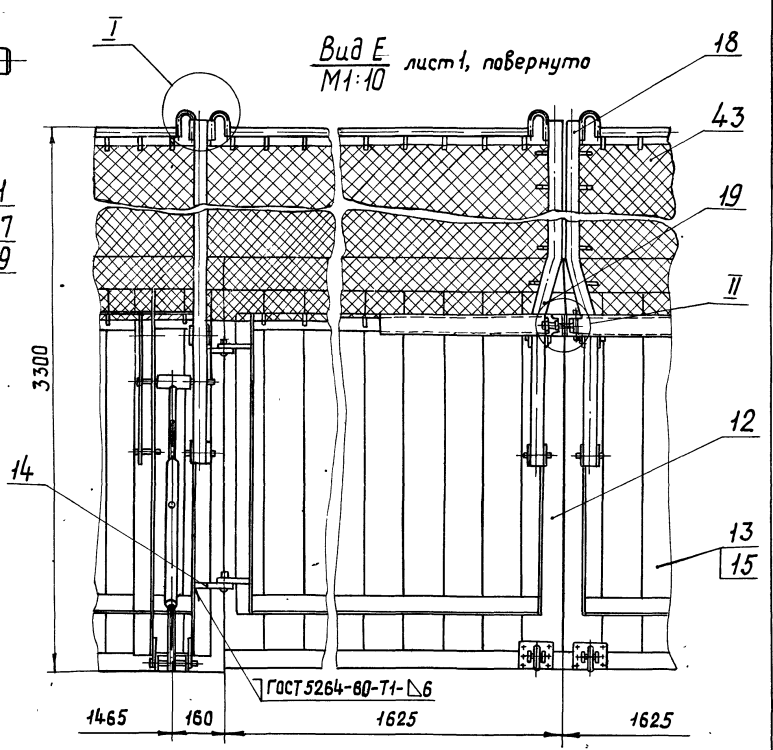

II
М1:2

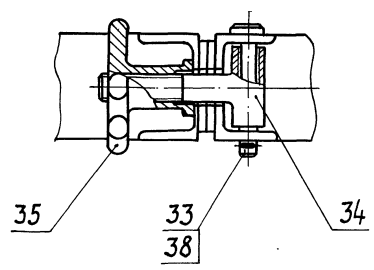

I
М1:2

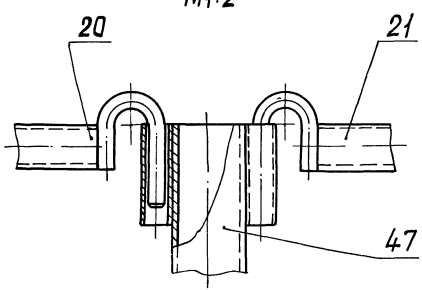

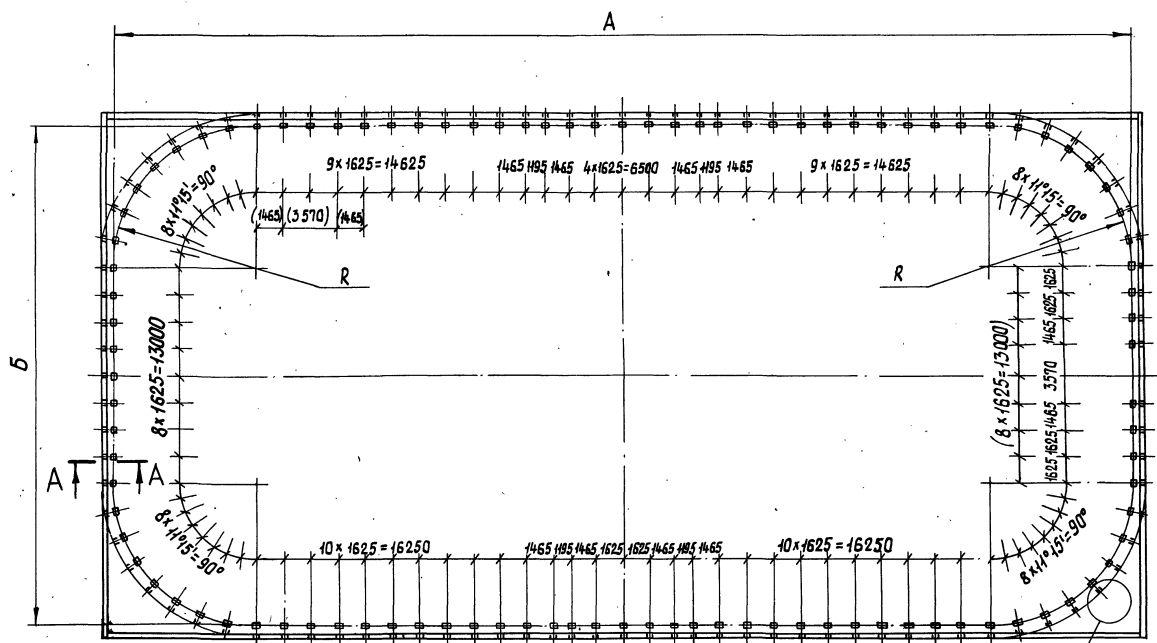

A-A
M1:2

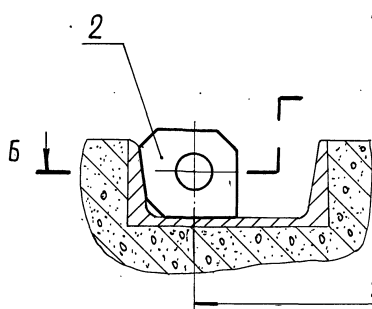

360

1

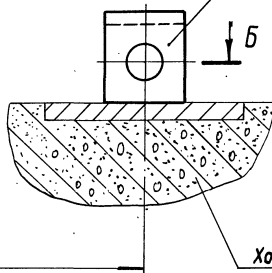

Холодильная плита

I
M1:2

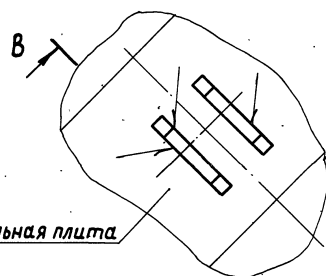

B-B
M1:2

повернута

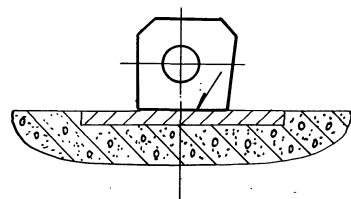

ГОСТ 5264-80-71-Δ6

B-B
M1:2

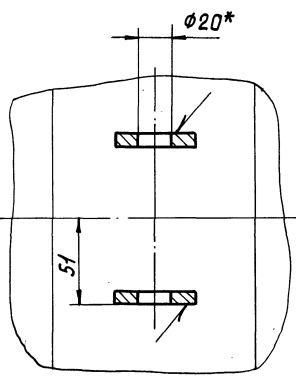
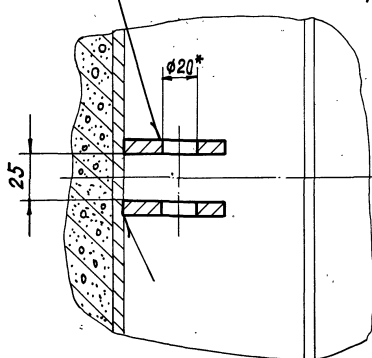

Размеры, мм

Наименование	A	B	R
319 МЗ.10	61180	30180	8590
319 МЗ.10-01	61110	31110	8555

1. По размерам B в скобках производить монтаж ворот при необходимости их расположения по большей стороне поля.
2. Сварку производить электром 942 ГОСТ 9467-75.
3. * Размеры для справок.

319 МЗ.10 СБ				Лист	Масса	Масштаб
Изм	Лист	№ докум.	Подп.	Дата	82,4	1:200
Разраб.	Никитин	В.И.	В.И.	В.И.	Лист	Листов 1
Проб.	Дубинин	В.И.	В.И.	В.И.	ЦНИИЗ	
Т. контр.	Дубинин	В.И.	В.И.	В.И.	им. Б.С. Мезенце	
Н. контр.	Дубинин	В.И.	В.И.	В.И.	формат 22	
Утв.	Дубинин	В.И.	В.И.	В.И.	10104 27	

Закладные
детали
сборочный чертеж

319МЗ.21СБ

Рис. 1

Обозначение	Масса, кг	Рис.
319МЗ.21	23,5	1
-01	26	2

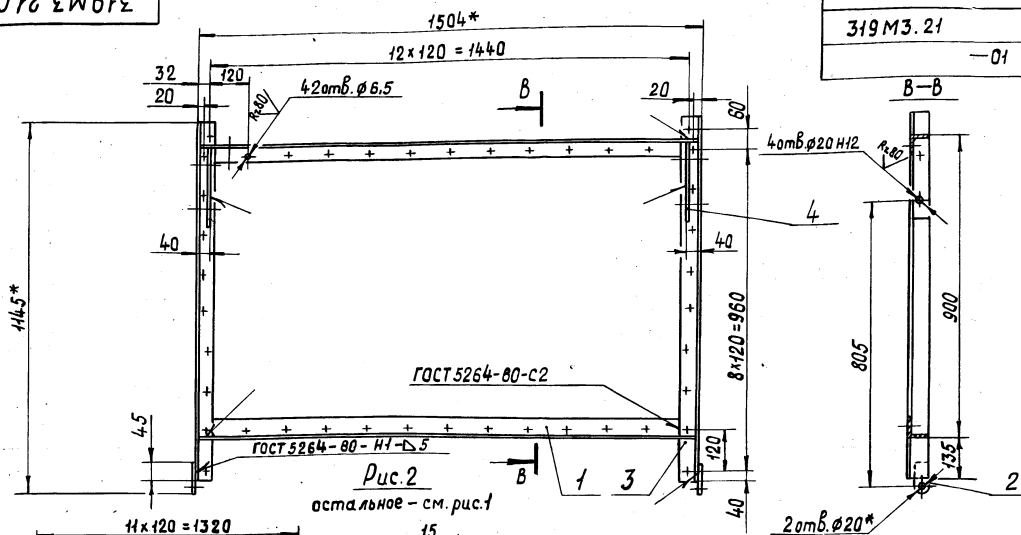
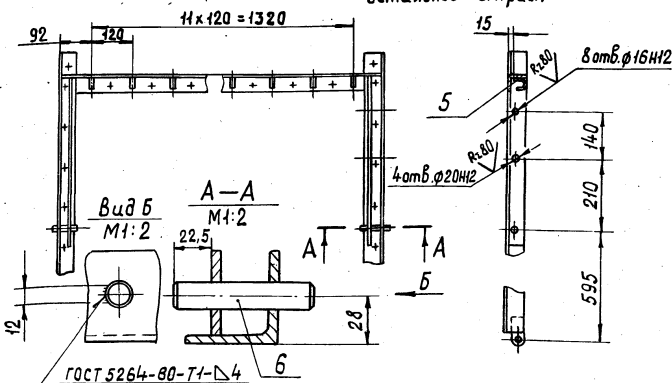
Рис. 2
остальное - см. рис. 1

1. Электрод типа Э42 ГОСТ 9467-75.
2. Неуказанные предельные отклонения размеров: $\pm 0,1$, $\pm 0,15$, $\pm 0,2$.
3. * Размеры для справок.

319МЗ.21СБ					
Рама					
Сборочный чертеж					
Изм.	Лист	№ докум.	Подп.	Дата	
Разраб.	Голубович	Николаев	Власов		
Проб.	Николаев				
Т. контр.					
Н. контр.	Дубинин				
Утв.					
				Лист	Масса
				См. табл.	1:10
				Лист	Листов
				1	1
				ЦНИИЭП	
				им. Б.С. Мезенцева	
				формат 12	

Формат	Зона	Поз.	Обозначение	Наименование	Кол.	Примечание
				319МЗ.21-01		
				Рис. 2		
				Детали		
Б4	4		319МЗ.21.005	Планка		
				Лист 5 ГОСТ 19903-74		
				Ст 3 ГОСТ 14637-79		
				51х14х480х14	2	1 кг
Н	5		319МЗ.21.006	Крючок	12	
Н	6		319МЗ.21.007	Штырь	2	

Формат	Зона	Поз.	Обозначение	Наименование	Кол.	Примечание
				Документация		
Н				Сборочный чертеж		
				Детали		
Н	1		319МЗ.21.001	Стяжка	2	
Н	2		319МЗ.21.002	Ухо	2	
Б4	3		319МЗ.21.003	Прогон		
				Узелок 6-56х56х5 ГОСТ 8509-72		
				Ст 3 ГОСТ 535-79		
				L = 1100х14	2	4,7 кг

Переменные данные для исполнений

319МЗ.21					
Рис. 1					
Детали					
Б4	4		319МЗ.21.004	Планка	
				Лист 5 ГОСТ 19903-74	
				Ст 3 ГОСТ 14637-79	
				51х14х240х14	2
					0,5 кг
319МЗ.21					
Рама					
Изм.	Лист	№ докум.	Подп.	Дата	
Разраб.	Голубович	Николаев	Власов		
Проб.	Николаев				
Т. контр.					
Н. контр.	Дубинин				
Утв.					
				Лист	Масса
				1	2
				Лист	Листов
				1	2
				ЦНИИЭП	
				им. Б.С. Мезенцева	
				формат 12	

формат 11

18104 29

формат 12

319M3.21.007

Rz 80

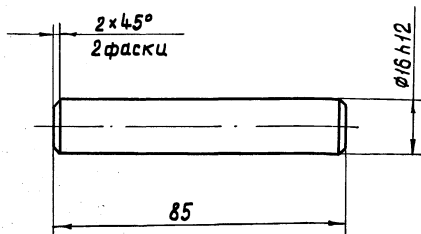

Неуказанные предельные отклонения размеров:
h14, ±IT14/2

319M3.21.007

Штырь

Лист Масса Масштаб

0,13 1:1

Лист Листов 1

ЦНИИЭП

им. Б.С. Мезенцева

Формат 11

319M3.21.006

Rz 80

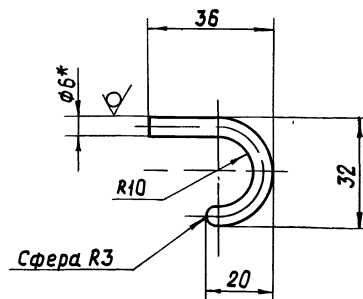

1. Предельные отклонения размеров: h14, ±IT14/2
2. * Размер для справок.

319M3.21.006

Крючок

Лист Масса Масштаб

0,1 1:1

Лист Листов 1

ЦНИИЭП

им. Б.С. Мезенцева

Формат 11

319M3.21.002

Rz 80

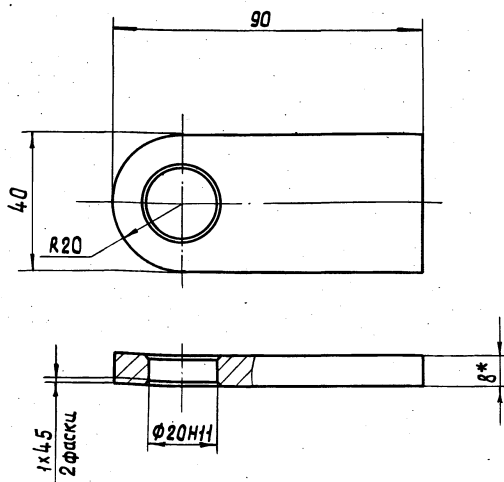

1. Предельные отклонения размеров: h14, ±IT14/2
2. * Размер для справок.

319M3.21.002

Ухо

Лист Масса Масштаб

0,2 1:1

Лист Листов 1

ЦНИИЭП

им. Б.С. Мезенцева

Формат 11

319M3.21.001

Rz 80

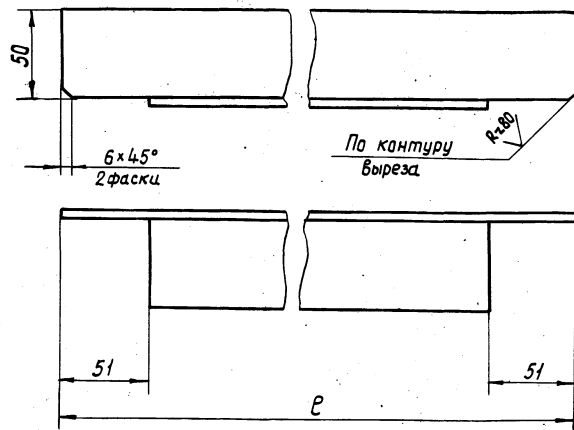

Обозначение	В, мм	Масса, кг
319 M3. 21.001	1494	6,2
319 M3.21.001 — 01	1318	5,6
319 M3.21.001 — 02	890	3,8

Предельные отклонения размеров: h14, ±IT14/2.

319M3.21.001

Стяжка

Лист Масса Масштаб

см. табл. 1:2

Лист Листов 1

ЦНИИЭП

им. Б.С. Мезенцева

Формат 11

930E EW61E

Рис. 2

А-А

319МЗ.30

и 319МЗ.30-01 - изображено

319МЗ.30-02

и 319МЗ.30-01-01 - зеркальное отраж.



Рис. 1

Остальное - см. рис. 2

1. Соединение досок и брусков в шпунт ГОСТ 9330-76.
производить на клею. Клей казеиновый ГОСТ 3056-74.
2. * Размеры для справок.

Обозначение	Рис.	Масса кг
319МЗ.30	2	95,5
319МЗ.30-01	1	96,8
319МЗ.30-02	2	95,5
319МЗ.30-01-01	1	96,8

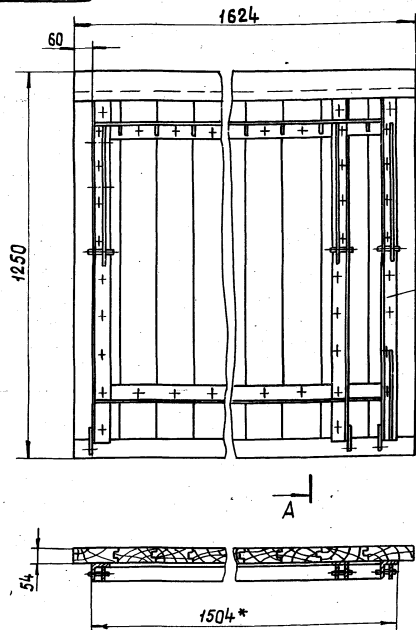
319МЗ.30СБ

Изм.	Лист	№ докум.	Подп.	Дата
Разраб.	Козлова	И.С.	В.И.	
Проб.	Николаев	В.И.	В.И.	
Т. контр.				
Н. контр.	Дубинин	В.И.	В.И.	
Этв.				

Щит крайний
Сборочный чертеж

Лит	Масса см. табл.	Масштаб
		1:10

Лист 1 из 1
ЦНИИЭП
им. Б.С. Мезенцева
Формат А2

Формат	Зона	Поз.	Обозначение	Наименование	Кол.	Примечание
			Переменные данные	для исполнений		
				319МЗ.30		
				Рис. 1		
				Сборочные единицы		
И	5		319МЗ.31	Рама	1	
				319МЗ.30-01		
				Рис. 2		
				Сборочные единицы		
	5		319МЗ.31-01	Рама	1	
				319МЗ.30-02		
				Рис. 1		
				Сборочные единицы		
	5		319МЗ.31-02	Рама	1	
				319МЗ.30-01-01		
				Рис. 2		
				Сборочные единицы		
	5		319МЗ.31-01-01	Рама	1	
				319МЗ.30		
				Лист 2		

Формат	Зона	Поз.	Обозначение	Наименование	Примечание
				Документация	
12			319МЗ.30СБ	Сборочный чертеж	
				Стандартные изделия	
	1		Шуруп А6х50.091		
			ГОСТ 446-70		50
	2		Гвоздь 4х100		
			ГОСТ 4028-63		10
				Материалы	
	4		Пиломатериалы		
			хвойных пород		
			ГОСТ 8486-66		0,12 м³
				319МЗ.30	
				Щит крайний	
				Лист 1 из 2	
				ЦНИИЭП	
				им. Б.С. Мезенцева	

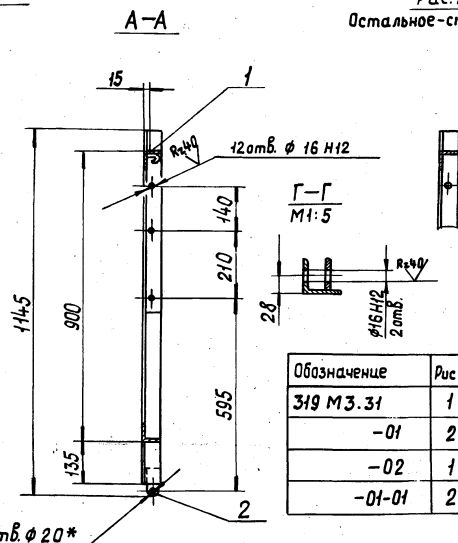
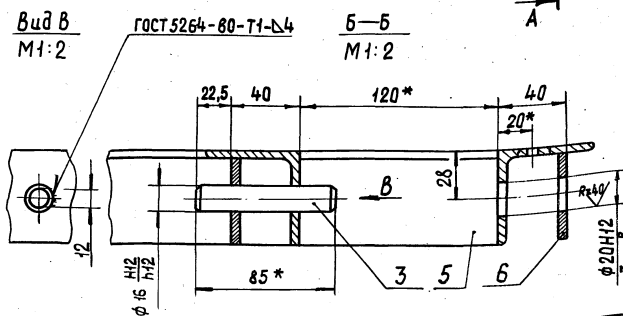
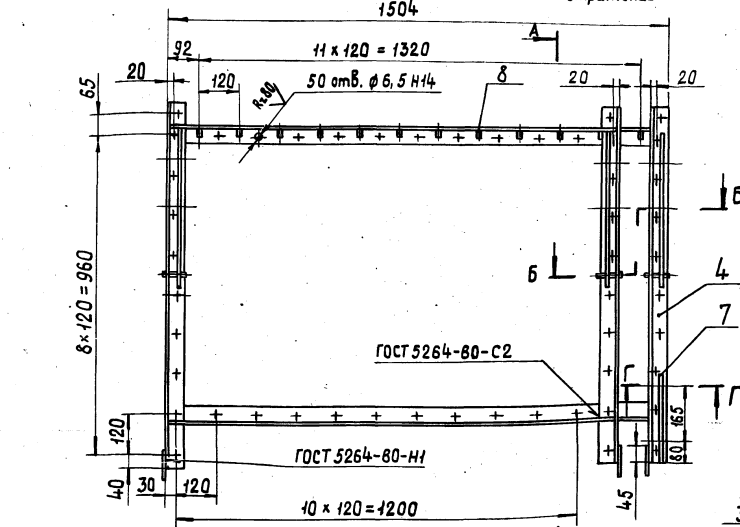

Обозначение	Рис.	Масса кг
319 МЗ.31	1	30,7
-01	2	31,9
-02	1	30,7
-01-01	2	31,9

1. Электрод Э42 ГОСТ 9467-75.
2. Неуказанные предельные отклонения размеров $H_{14}, h_{14}, \pm IT_{14}/2$.
3. * Размеры для справок.

				319МЗ.31СБ		
Изм.	Лист	№ докум.	Подп.	Дата		
Разработ.		Козлова	[подпись]		Рама	
Проект.		Николаев	[подпись]		Сборочный чертёж	
Т. контр.					Лист	Масса
						см. табл.
					лист	листов
Н.контр.		Дубинин	[подпись]		ЦНИИЭП им. Б.С. Мезенцева	
Утв.					Формат А2	

[illegible]

Формат Знак	Поз.	Обозначение	Наименование	Кол.	Примечание
			<u>Документация</u>		
12		319 МЗ. 31 СБ	Сборачный чертеж		
			<u>Детали</u>		
	1	319 МЗ. 21.001-01	Стяжка	2	
11	2	319 МЗ. 21.002	Ухо	3	
11	3	319 МЗ. 21.007	Щитырь	3	
64	4	319 МЗ. 31.001	Прогон		
			Узелок 6-56x56x5 ГОСТ 8509-72 Ст 3 ГОСТ 535-79		
			L = 1100 h14	3	4,7 кг
64	5	319 МЗ. 31.002	Стяжка		
			Узелок 6-56x56x5 ГОСТ 8509-72 Ст 3 ГОСТ 535-79		
			L = 120 h14	2	0,51 кг
64	6	319 МЗ. 31.003	Планка		
			Лист 5 ГОСТ 19903-74 Ст 3 ГОСТ 14637-79		
			51 h14 x 480 h14	3	0,96 кг
64	7	319 МЗ. 31.004	Планка		
			Лист 5 ГОСТ 19903-74 Ст 3 ГОСТ 14637-79		
			51 h14 x 290 h14	1	0,5 кг
319 МЗ. 31					
Рама					
Изм. № подл.	Изм. № инв.	№ докум.	Подп.	Дата	
Разраб.	Козлова	Николаев			
Проб.					
Н. контр.	Дубинин				
Утв.					
			Лист	Лист	Листов
			1	2	
			ЦНИИЭП		
			им. Б.С. Мезенцева		
			Формат И		

319 МЗ.40 СБ

1250

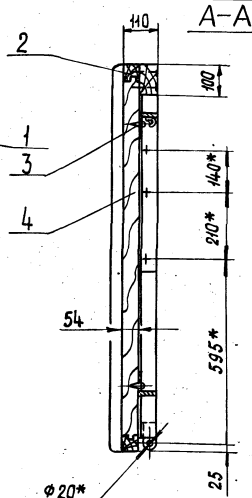
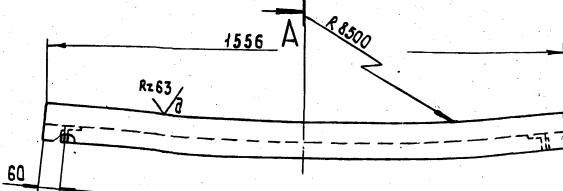
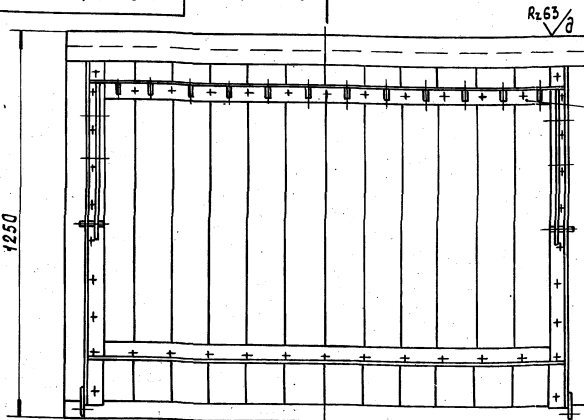

1. Соединение досок и брусьев в шпунт ГОСТ 9330-76 производить на казеиновом клее ГОСТ 3056-74.
2. Предельные отклонения размеров: $H \pm 14$, $h \pm 14$, $\pm \frac{1}{2}$.
3. * Размеры для справок

319 МЗ.40 СБ

Изм	Лист	№ докум.	Подп.	Дата	Лит	Масса	Масштаб
Разраб.	Голубович					98,5	1:10
Пров.	Николаев						
Т. контр.							
Н. контр.	Дубинин						
Утв.							

Щит
радиусный
Сборочный чертежЦНИИЭП
им. Б.С. Мезенцева

Формат 12

319 МЗ.100.001

A (V)

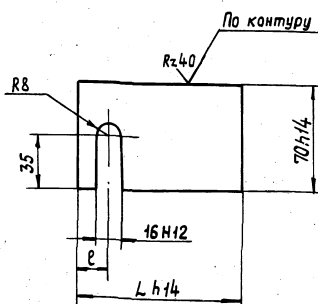

Обозначение	L, мм	B, мм	Масса, кг
319 МЗ.100.001	105	20	0,28
319 МЗ.100.001-01	185	25	0,5

Неуказанные предельные отклонения размеров
 $\pm \frac{1}{2}$

319 МЗ.100.001

Изм	Лист	№ докум.	Подп.	Дата	Лит	Масса	Масштаб
Разраб.	Козлова					Ст. табл.	1:2
Пров.	Николаев					Лист	Листов 1
Т. контр.							
Н. контр.	Дубинин						
Утв.							

Пластина

5 ГОСТ 19903-74
Ст 3 ГОСТ 14637-79ЦНИИЭП
им. Б.С. Мезенцева

Формат 11

Формат	Лист	№ докум.	Подп.	Дата	Лит	Масса	Масштаб
12		319 МЗ.40 СБ				98,5	1:10
11	1	319 МЗ.41					
2							
3							
4							

319 МЗ.40

Щит
радиусныйЦНИИЭП
им. Б.С. Мезенцева

19104 33

Формат 11

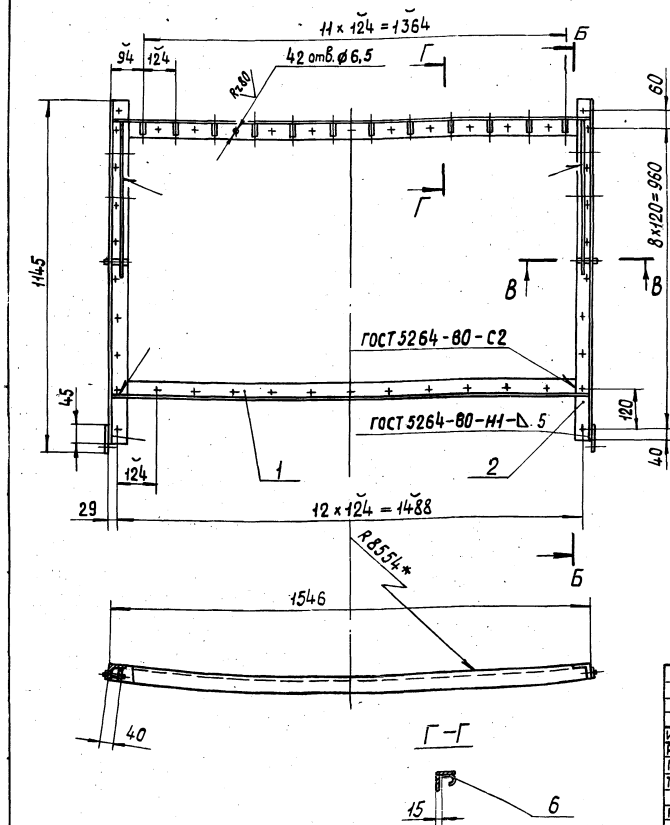

Б-Б повернута

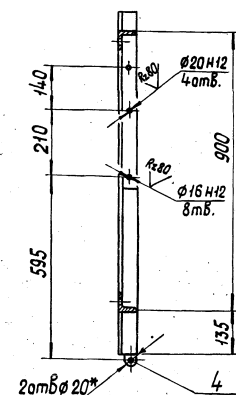

В-В повернута

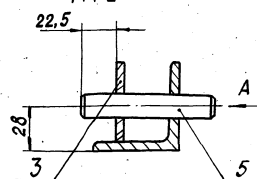
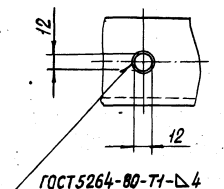
Вид А
М1:2

1. Электрод типа 942 ГОСТ 9467-75.
2. Неуказанные предельные отклонения размеров: $h_{14}, h_{14}, \pm IT_{14}/2$.
3. * Размеры для справок.

319 МЗ. 41 СБ				Рама			Лист	Масса	Масштаб
Изм.	Лист	№ докум.	Подп.	Дата	Сборочный чертеж			26,5	1:10
Разраб.	Голубович	Николаев	Виниц						
Проб.	Николаев	Виниц			ЦНИИЭП				
Т. контр.	Дубинин								
И. контр.	Дубинин				им. Б.С. Мезенцева				
Утв.									

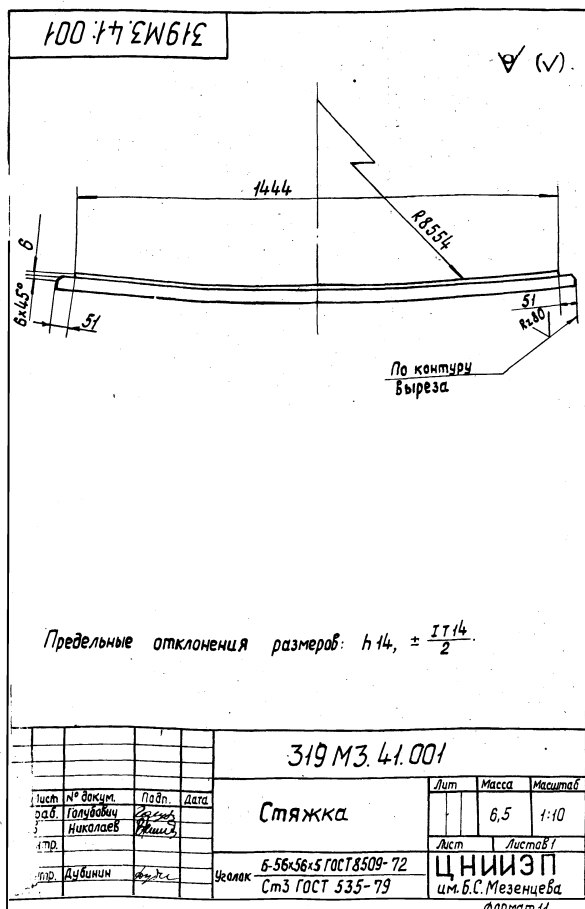
Предельные отклонения размеров: $h_{14}, \pm \frac{IT_{14}}{2}$.

319 МЗ. 41.001

Стяжка

Лист

Масса

Масштаб

Лист

Листов

ЦНИИЭП

им. Б.С. Мезенцева

Формат А1

Формат	Лист	№ докум.	Подп.	Дата	Обозначение	Наименование	Кол.	Примечание
						Документация		
						Сборочный чертеж		
						Детали		
И	1	319 МЗ. 41.001			Стяжка		2	
В	2	319 МЗ. 41.002			Прогон			
						Узелок 6-56x56x5 ГОСТ 8509-72 Ст 3 ГОСТ 535-79 L = 1100 h14	2	4,7 кг
В	3	319 МЗ. 41.003			Планка			
						Лист 5 ГОСТ 49903-74 Ст 3 ГОСТ 14637-79		
И	4	319 МЗ. 21.002			Ухо		2	
И	5	319 МЗ. 21.006			Крючок		12	
И	6	319 МЗ. 21.007			Штырь		2	

319 МЗ. 41

Рама

Лист

Лист

Листов

ЦНИИЭП

им. Б.С. Мезенцева

Формат А1

319МЗ.50СБ

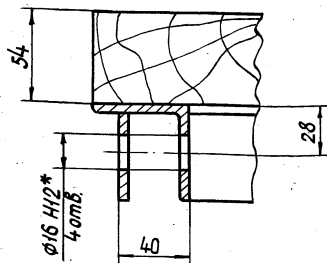
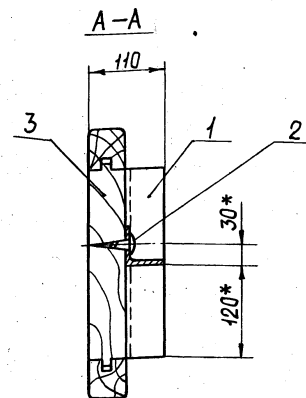
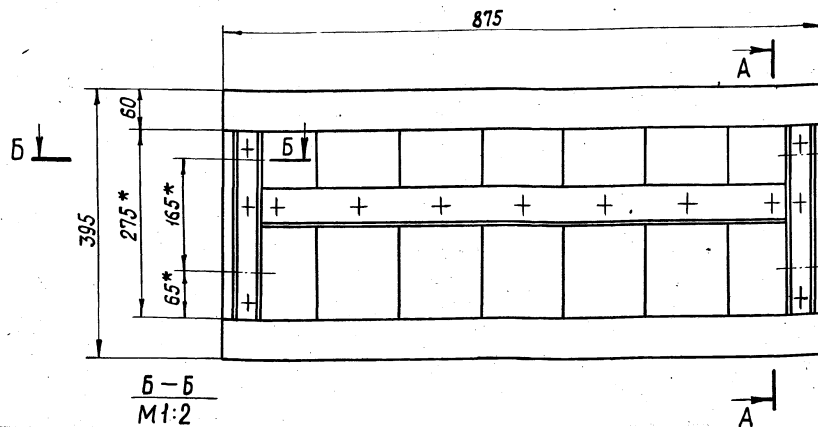

1. Соединение досок и брусков в шпунт
ГОСТ 9330-76 производить на клею.
Клей казеиновый ГОСТ 3056-74.
2. * Размеры для справок.

						319МЗ.50СБ		
Изм	Лист	№ докум.	Подп.	Дата		Лит	Масса	Масштаб
Разраб		Козлова	Коз				17,4	1:5
Проб.		Никалаев	Ник					
Т. контр.						Лист	Листов	
Н. контр.		Дудинич	Дуд			ЦНИИЭП		
Утв.						им.Б.С.Мезенцева		
						Формат 12		

319МЗ.61.004

Rz 80

319МЗ.61.004 - изображено
319МЗ.61.004-01 - зеркальное отражение.

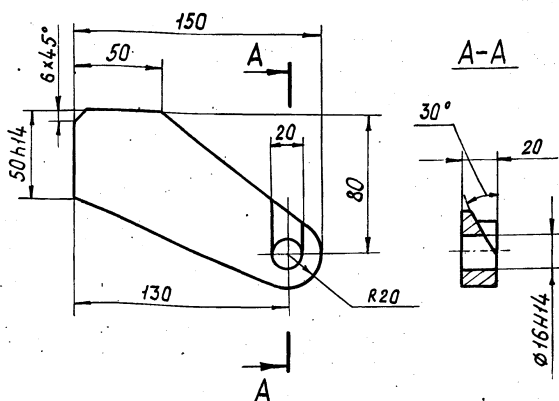

Неуказанные предельные отклонения размеров
± IT14/2.

319МЗ.61.004

Упор

Лит

Масса

Масштаб

Лист

Листов

20 ГОСТ 19903-74

Ст 3 ГОСТ 14637-79

ЦНИИЭП

им.Б.С.Мезенцева

формат 11

Формат	Зна	Гос.	Обозначение	Наименование	Кол	Примечание
				Документация		
12			319МЗ.50СБ	Сборочный чертеж		
				Сборочные единицы		
11	1		319МЗ.51	Рама	1	
				Стандартные изделия		
	2			Шуруп А6х50.091		
				ГОСТ 1146-80	13	
				Материалы		
	3			Пиломатериалы		
				хвойных пород		
				ГОСТ 8486-66	002 м³	

319МЗ.50

Вставка

Лит

Лист

ЦНИИЭП

им.Б.С.Мезенцева

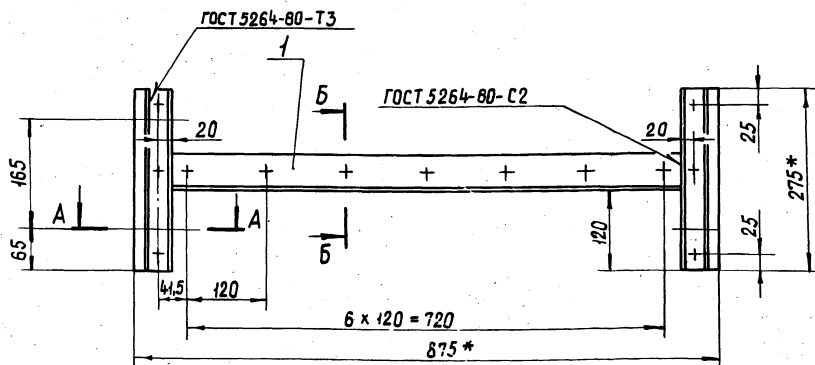
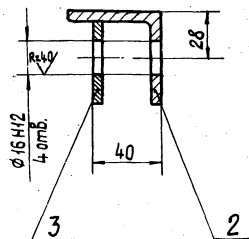
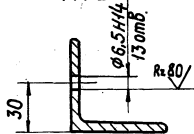
A-A
M1:2B-B
M1:2

1. Электрод Э42 ГОСТ 9467-75.

2. Неуказанные предельные отклонения размеров $\pm IT14/2$

3. * Размеры для справок.

319M3.51C6						Лист	Масса	Масштаб
Рама							6,6	1:5
Сборочный чертеж						Лист	Листов	1
ЦНИИЭП						им. Б.С. Мезенцева		
Формат А2								

319M3.002

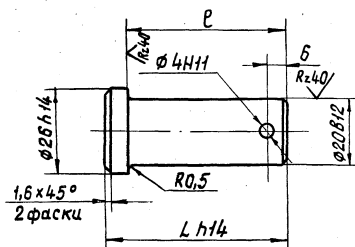
R280
✓(✓)

Обозначение	L, мм	l, мм	Масса, кг
319M3.002	138	132	0,3
319M3.002-01	58	52	0,15

1. Покрытие: Ц10-20 Хр.

2. Неуказанные предельные отклонения размеров $\pm IT14/2$

319M3.002

Палец

Лист	№ докум.	Подп.	Дата	Лист	Масса	Масштаб
Разраб.	Козлова	Р		См. табл.	1:1	
Проб.	Николаев	Р		Лист	Листов	1
В.контр.	Дубинин	Р		ЦНИИЭП		
Ст3 ГОСТ 380-71				им. Б.С. Мезенцева		
				Формат А1		

Формат	Зона	№	Обозначение	Наименование	Кол.	Примечание
Документация						
12			319M3.51C6	Сборочный чертеж		
Детали						
64	1		319M3.51.001	Прогон		
Узелок						
В-38x56x5 ГОСТ 8509-72						
Ст3 ГОСТ 535-79						
L = 763 h14					1	3,2 кг
64	2		319M3.51.002	Стойка		
Узелок						
В-56x56x5 ГОСТ 8509-72						
Ст3 ГОСТ 535-79						
L = 275 h14					2	1,2 кг
64	3		319M3.51.003	Планка		
Лист						
5 ГОСТ 19903-74						
Ст3 ГОСТ 14637-79						
51 h14 к 275 h14					2	0,5 кг

319M3.51

Рама

Лист	№ докум.	Подп.	Дата	Лист	Масса	Масштаб
Разраб.	Козлова	Р		См. табл.	1:1	
Проб.	Николаев	Р		Лист	Листов	1
В.контр.	Дубинин	Р		ЦНИИЭП		
Ст3 ГОСТ 380-71				им. Б.С. Мезенцева		
				Формат А1		

319М3.60 - изображена
319М3.60-01 - зеркальное отражение

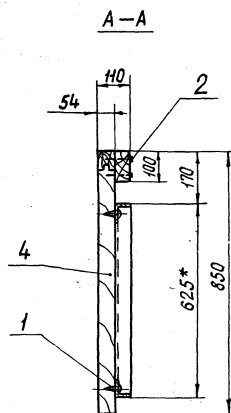
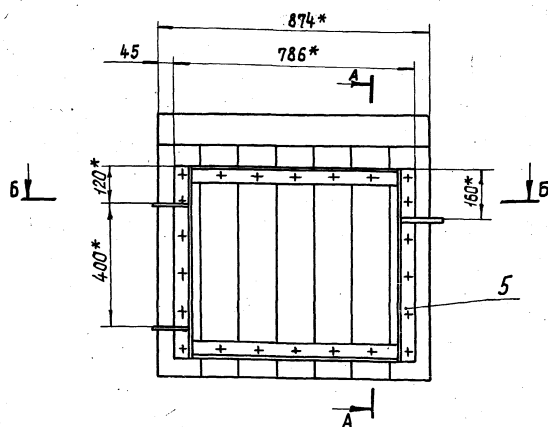
$$\frac{5-5}{M1:5}$$

1. Соединение досок и брусьев в шпунт ГОСТ 9330-76
производить на клею. Клей казеиновый ГОСТ 3056-74.

2. * Размеры для справок.

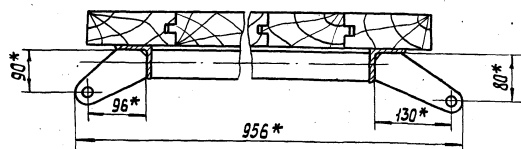

				319 МЗ. 60СБ			
Изм/Лист	№ докум.	Подп.	Дата	Калитка Сборочный чертеж	Лист	Масса	Машш
Разраб.	Каюлова					38	1-1
Пров.	Николаев	В.М.З.					
Т. контр.					Лист	Листов	
Исполн.	Дубинин	Дубинин			ЦНИИЭП им. Б.С. Мезенцева		
Умб.					Формат 12		

[illegible]

Формат	Знак	Поз.	Обозначение	Наименование	Кол.	Прим.
				<u>Документация</u>		
12			319МЗ.60СБ	Сборочный чертеж		
				<u>Стандартные изделия</u>		
		1		Шуруп А6х50.091 ГОСТ 1146-80	22	
		2		Гвоздь 4х100 ГОСТ 4028-63	14	
				<u>Материалы</u>		
		4		Пломатериалы хвойных пород ГОСТ 8486-66	0,05	м3
			<u>Переменные данные</u>	<u>для исполнений</u>		
				<u>319МЗ.60</u>		
				<u>Сборочные единицы</u>		
11		5	319МЗ.61	Рама	1	
319МЗ.60						
Изм	Лист	№ докум.	Подп.	Дата		
Разраб.	Калитка	12-7				
Пров.	Николаев	В.И.И.				
И контр.	Дубинин	И.И.И.				
Утв.						
Калитка					Лист	Лист
					1	2
					ЦНИИЗГ	
					им. Б.С. Мезенцева	
					длина 44	

93 19 ЭВ612

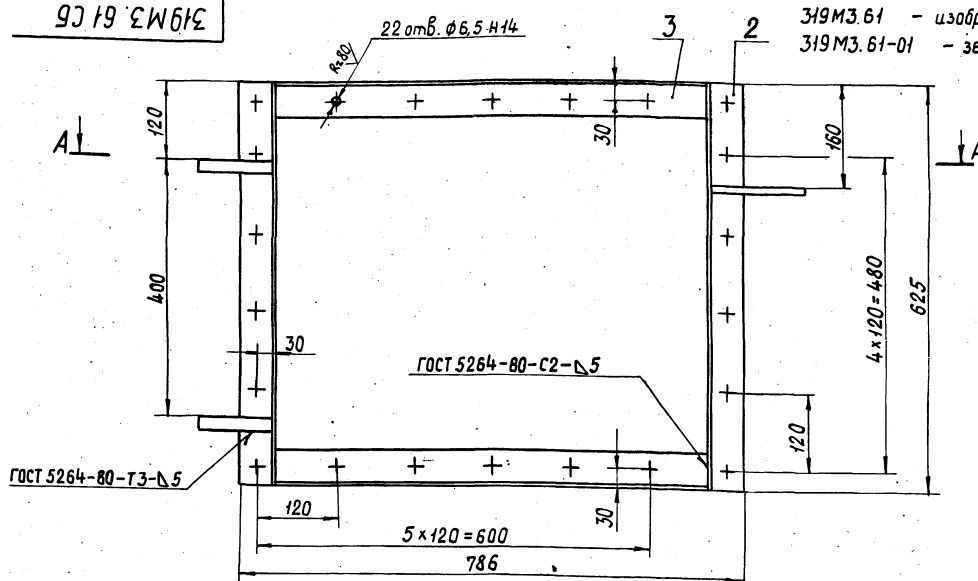
A-A
M1:2

956*

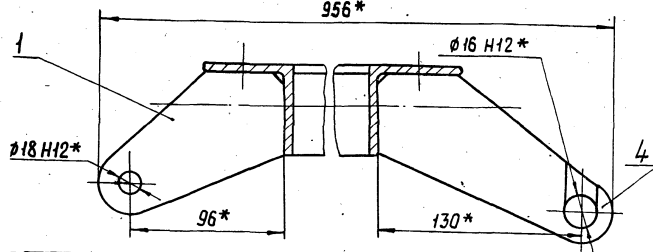

1. Электрод 942 ГОСТ 9467-75.

2. Неуказанные предельные отклонения размеров
± IT14/2.

3. * Размеры для справок.

						319МЗ.61СБ		
						Рама		
						Сборочный чертеж		
						Лит	Масса	Масштаб
							13,3	1:5
						Лист	Листов	
						ЦНИИЭП		
						им. Б.С. Мезенцева		
						Формат 12		
Изм.	Лист	№ докум.	Подп.	Дата				
Разраб.		Козлова	КЗ					
Проб.		Николаев	НН					
Т. контр.								
И. контр.		Дубинин	ДД					
Утв.								

Формат	Лист	№ док.	Подп.	Дата
12	1	319 МЗ. 70 СБ	Сборочный чертеж	1
			сборочные единицы	
11	1	319 МЗ. 71	Кронштейн	1
			детали	
11	2	319 МЗ. 70. 001	Ось	1
11	3	319 МЗ. 70. 002	Колесо	1
			Стандартные изделия	
	4		Гайка М16.5.016	
			ГОСТ 5918-73	1
	5		Гвоздь 4 х 100	
			ГОСТ 4028-63	10
	6		Шуруп А6 х 5.091	
			ГОСТ 1446-80	50
	7		Шпилька 4 х 40-001	
			ГОСТ 397-79	1
319 МЗ. 70				
Щит ворот				
Лист 1 2				
Ц.НИИЭ				
им. Б.С. Мезенцева				

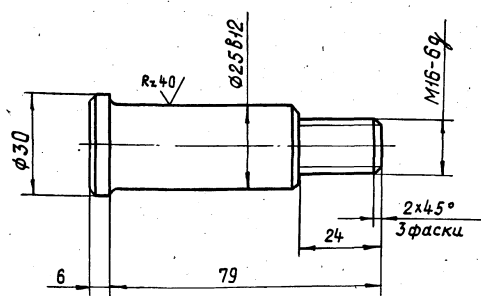

Предельные отклонения размеров: $h14, \pm IT14/2$.

					319МЗ. 70.001			
Лист	№ докум.	Подп.	Дат	Ось	Лит	Масса	Масштаб	
эраб.	козлова	Ка					0,3	1:1
ав.	Николаев	Минин						
интр.					Лист	Листов		
интр.	Дубинин	Дубин		Ст 3 ГОСТ 380-71	ЦНИИЭП им. Б.С. Мезенцева Формат И			
в								

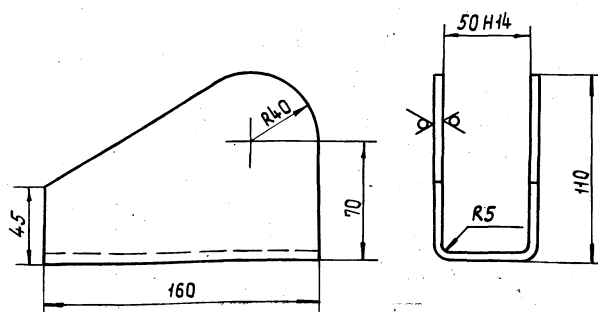

1. Длина развертки $L = 252$ мм.
2. Предельные отклонения размеров $h_{14}, \pm IT_{14/2}$

Взам. инв. №

Инв. №

Подп. и дата

160

1. Длина развертки $L = 252$ мм.

2. Предельные отклонения размеров $h \pm 14, \pm 1 \pm 14/2$

Взам. инв. №

Инв. №

Подп. и дата

319 МЗ. 71.001

Изм.	Лист	№ докум.	Подп.	Дата
Разраб.		Козлова	<i>Козлова</i>	
Пров.		Николаев	<i>Николаев</i>	
Т. контр.				
Н. контр.		Дубинин	<i>Дубинин</i>	
Утв.				

Кронштейн

Лист	Масса	Масштаб
	1,4	1:2

Лист 5 ГОСТ 19903-74

Ст 3 ГОСТ 14637-79

ЦНИИЭП

им. Б.С. Мезенцева

Формат 11

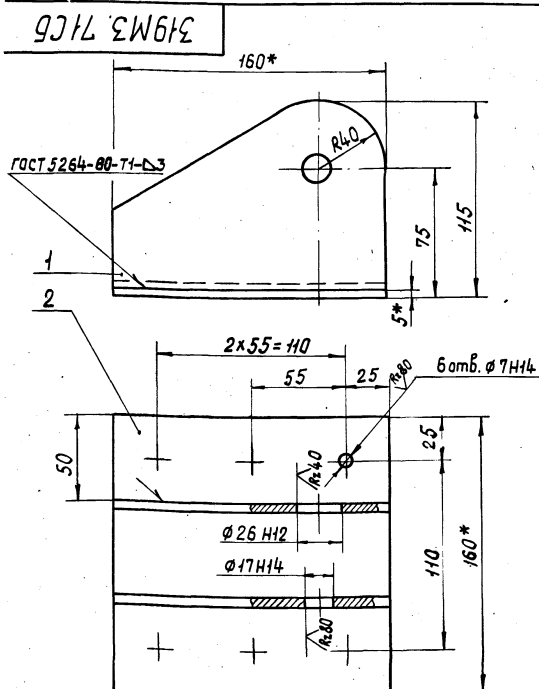

1. Сварку производить электродом Э42 ГОСТ 9467-75.
2. * Размеры для справок.

						319МЗ.71 СБ					
и. Лист	№ докум.	Подп.	Дата	Кронштейн Сварочный чертеж	Лист	Масса	Масштаб				
Израб.	Козлова	М.С.				2,4	1:2				
зав.	Никалаев	В.И.									
камп.					Лист	Листов 1					
Контр.	И.И.И.И.И.				ЦНИИЭП						
т.б.					им. Б.С. Мезенцева						
					Формат 11						

[illegible]

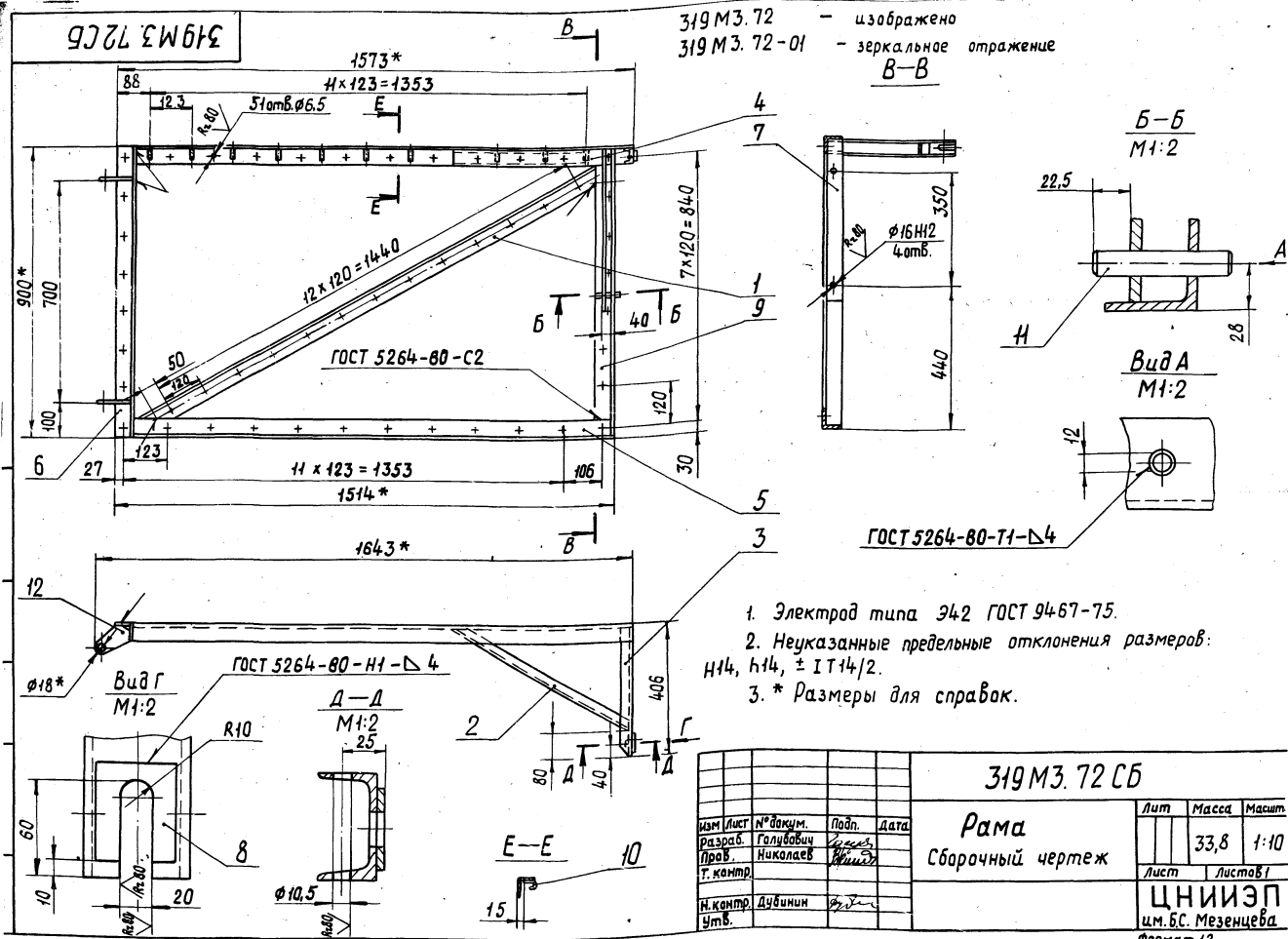

Формат	Зона	Поз.	Обозначение	Наименование	Кол.	Примечание
Б4		8	319M3.72.008	Бобышка		
				5 ГОСТ 19903-74 Лист 3 ГОСТ 14637-79		
				50 н14 х 60 н14	1	0,1 кг
Н		9	319M3.21.001-02	Стяжка	1	
Н		10	319M3.21.006	Крючок	12	
Н		11	319M3.21.007	Штырь	1	
Н		12	319M3.61.001	Серьга	2	
Различия исполнений 319M3.72 и 319M3.72-01 по сборочному чертежу						
319M3.72						
Лист	2					

Формат	Зона	Поз.	Обозначение	Наименование	Кол.	Примечание
				Документация		
12			319M3.72 CB	Сборочный чертеж		
				Детали		
Н	1		319M3.72.001	Стяжка	1	
Н	2		319M3.72.002	Стяжка	1	
Н	3		319M3.72.003	Полка	1	
Б4	4		319M3.72.004	Прогон		
				Уголок 6-56х56х5 ГОСТ 8509-72 Ст 3 ГОСТ 535-79		
Б4	5		319M3.72.005	Прогон	1	6,5 кг
				Уголок 6-56х56х5 ГОСТ 8509-72 Ст 3 ГОСТ 535-79		
Б4	6		319M3.72.006	Прогон	1	6,3 кг
				Уголок 6-56х56х5 ГОСТ 8509-72 Ст 3 ГОСТ 535-79		
Б4	7		319M3.72.007	Планка	1	3,8 кг
				5 ГОСТ 19903-74 Ст 3 ГОСТ 14637-79		
				51 н14 х 480 н14	1	1 кг
319M3.72						
Лист	2					



						319М3.72.002		
Лист	№ докум.	Подп.	Дата	Стяжка		Лит	Масса	Масштаб
ув. в. интр.	Голубович Николаев	<i>Николаев</i>					3	1:2
интр. в.	Дубинин	<i>Дубинин</i>	Швеллер	6,5 ГОСТ 8240-72 Ст 3 ГОСТ 535-79		Лист	Листов 1	
						ЦНИИЭП им. Б.С. Мезенцева Формат 11		

				319М3.72.003			
Изм/Лист	№ докум.	Подп.	Дата	Полка	Лист	Масса	Масштаб
Разраб.	Голубович	<i>Голубович</i>				23	1:1
Проб.	Николасев	<i>Николасев</i>					
Т. контр.							
Н. контр.	Дубинин	<i>Дубинин</i>		Швельер	Лист	Листов 1	
Утв.					6,5 ГОСТ 8240-72 Ст 3 ГОСТ 535-79		
				ЦНИИЭП и.м. Б.С.Мезенцева Формат Н			

						319МЗ.72.001		
Изм.	Лист	№ докум.	Подп.	Дата	Стяжка	Лит	Масса	Масштаб
Разраб.		Голубович	<i>[Signature]</i>					
Проф.		Николаев	<i>[Signature]</i>				6,6	1:10
Т. контр.						лист	листов 1	
Н.контр.	Аудинин		<i>[Signature]</i>					
Учтв.								
Узелок					Б-58х56х5 ГОСТ 8509-72 Ст 3 ГОСТ 535-79	ЦНИИЭП и.б.с. Мезенцева		

319МЗ.80.001

Rz 30 ✓

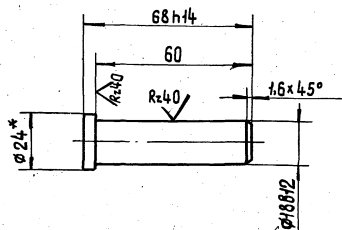

1. Неуказанные предельные отклонения размеров $\pm IT14/2$.
2. * Размер для справок.

319МЗ.80.001

Изм/Лист	№ докум.	Подп.	Дата	Лист	Масса	Масштаб
Разраб.	Козлова				0,07	1:1
Проб.	Николаев					
Т. контр.						
И. контр.	Дубинин					
Утв.						

Ось

Круг

824 ГОСТ 2590-74
Ст 3 ГОСТ 535-79

ЦНИИЭП
им. Б.С. Мезенцева
Формат И

319МЗ.61.001

Rz 80 ✓

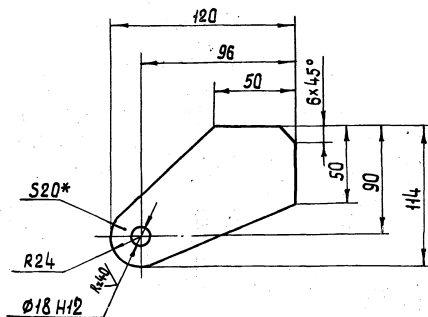

1. Неуказанные предельные отклонения размеров $\pm IT14/2$.
2. * Размер для справок.

319МЗ.61.001

Изм/Лист	№ докум.	Подп.	Дата	Лист	Масса	Масштаб
Разраб.	Козлова				0,9	1:2
Проб.	Николаев					
Т. контр.						
И. контр.	Дубинин					
Утв.						

Серьга

20 ГОСТ 1903-74
Ст 3 ГОСТ 14637-79

ЦНИИЭП
им. Б.С. Мезенцева
Формат И

319МЗ.80СБ

319МЗ.80СБ - изображено
319МЗ.80-01СБ - зеркальное отражение

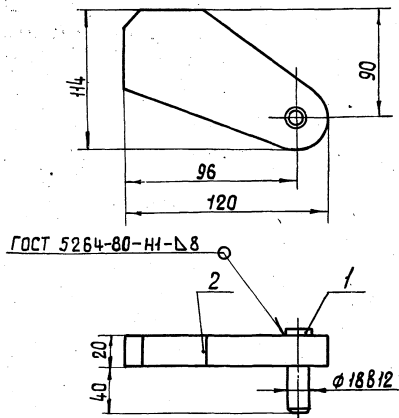

ГОСТ 5264-80-И-Д8

1. Электрод Э42 ГОСТ 9467-75.
2. Размеры для справок.

319МЗ.80СБ

Изм/Лист	№ докум.	Подп.	Дата	Лист	Масса	Масштаб
Разраб.	Козлова				1,0	1:2
Проб.	Николаев					
Т. контр.						
И. контр.	Дубинин					
Утв.						

Полупетля
Сборочный чертеж

ЦНИИЭП
им. Б.С. Мезенцева
Формат И

Формат	Зона	Паз	Обозначение	Наименование	Кол.	Прим.
				Документация		
И1			319МЗ.80СБ	Сборочный чертеж		
				Детали		
И1	1		319МЗ.80.001	Ось	1	
И1	2		319МЗ.61.001	Серьга	1	
				Различные исполнения 319МЗ.80 и 319МЗ.80-01 по сборочному чертежу		

319МЗ.80

Изм/Лист	№ докум.	Подп.	Дата	Лист	Масса	Масштаб
Разраб.	Козлова					
Проб.	Николаев					
Т. контр.						
И. контр.	Дубинин					
Утв.						

Полупетля

ЦНИИЭП
им. Б.С. Мезенцева
Формат И

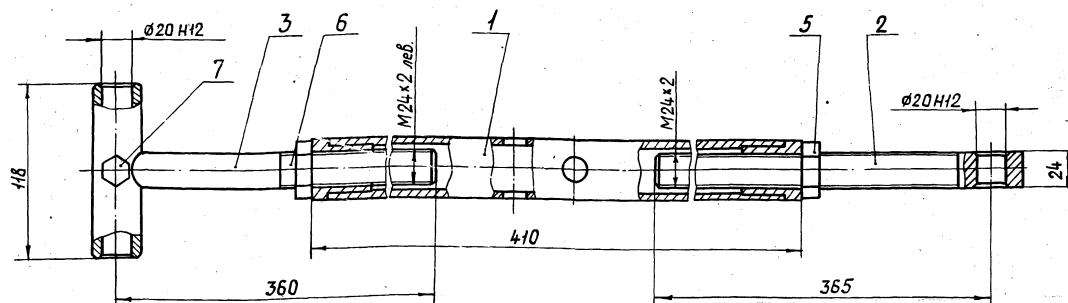

1. Резьбы покрыть солидолом. ГОСТ 4366-76.
2. Размеры для справок.

					319 МЗ. 90 СБ		
Изм.	Лист	№ докум.	Подп.	Дата	Стяжка Сборочный чертёж		
Разраб.		Козлова	Вини				
Пров.		Николаев			Лист	масса	масштаб
Т. контр.						6,9	1:2
И. контр.		Дубинин	Ск		Лист	Листов 1	
Утв.					ЦНИИЭП им. Б.С. Мезенцева		

319 МЗ. 93.001

Rz 80

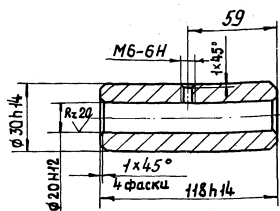

Неуказанные предельные отклонения размеров:
 $\pm IT14/2$

				319 МЗ. 93.001			
Лист	№ докум.	Подп.	Дата	Втулка			
Разраб.	Козлова	Николаев	Вини				
Проб.	Николаев			Лист 0,45			
И. контр.	Дубинин			Листов 1			
Утв.				Ст 3 ГОСТ 380-71			
				ЦНИИЭП			
				им. Б.С. Мезенцева			
				формат 11			

Изм.	Лист	№ докум.	Подп.	Дата	Обозначение	Наименование	Кол.	Примечание
					Документация			
12		319 МЗ. 90 СБ			Сборочный чертёж			
					Сборочные единицы			
И	1	319 МЗ. 91			Муфта			
И	2	319 МЗ. 92			Стержень			
И	3	319 МЗ. 93			Тяга			
					Стандартные изделия			
					Гайки ГОСТ 5916-70			
5		М24 х 2,5.01			1			
6		М24 х 2,5.01 лев.			1			
7		Болт М16 х 12.46.01			1			
					ГОСТ 7798-70			

100 16 ЭМ51С

R2.80 ✓(✓)

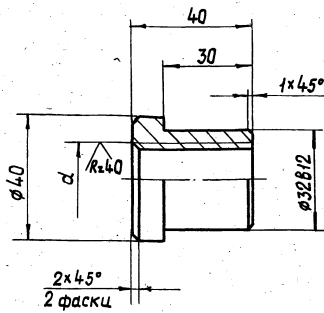

Обозначение	d
319М3.91.001	M24x2-64
319М3.91.001-01	M24x2-64 лев.

Неуказанные предельные отклонения размеров:
H14, h14, $\pm \frac{IT14}{2}$

Изм.	Лист	№ докум.	Подп.	Дата	319М3.91.001	Лист	Масса	Масштаб
Разраб.	Козлова				Втулка		0,2	1:1
Проб.	Николаев					Лист	Листов	
Т. контр.								
Н. контр.	Дубинин				Вст3 сп2 ГОСТ 380-71			
Утв.					ЦНИИЭП им. Б.С. Мезенцева			
					Формат И			

319М3.91СБ

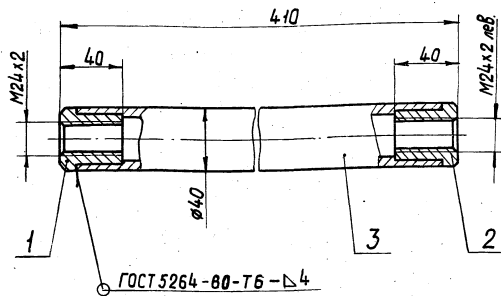

1. Электрод Э42 ГОСТ 9467-75.
2. Размеры для справок.

Изм.	Лист	№ докум.	Подп.	Дата	319М3.91СБ	Лист	Масса	Масштаб
Разраб.	Козлова				Муфта		4,6	1:2
Проб.	Николаев				Сборочный чертеж	Лист	Листов	
Т. контр.								
Н. контр.	Дубинин				ЦНИИЭП им. Б.С. Мезенцева			
Утв.					Формат И			

200 16 ЭМ61С

R2.40 ✓(✓)

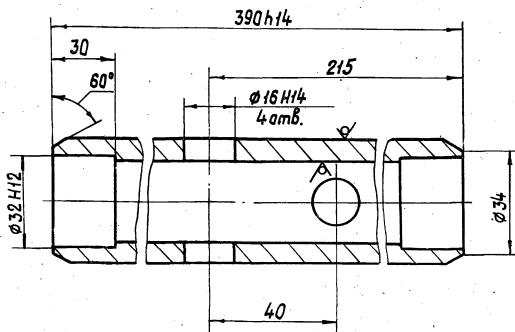

Неуказанные предельные отклонения размеров
 $\pm IT14/2$

Изм.	Лист	№ докум.	Подп.	Дата	319М3.91.002	Лист	Масса	Масштаб
Разраб.	Козлова				Труба		4,2	1:1
Проб.	Николаев					Лист	Листов	
Т. контр.								
Н. контр.	Дубинин				Труба 40x5 ГОСТ 8734-75			
Утв.					20 ГОСТ 8733-74			
					ЦНИИЭП им. Б.С. Мезенцева			
					Формат И			

Формат	Зона	Лист	Обозначение	Наименование	Кол.	Примечание
				Документация		
И			319М3.91СБ	Сборочный чертеж		
				Детали		
И	1		319М3.91.001	Втулка	1	
	2		319М3.91.001-01	Втулка	1	
И	3		319М3.91.002	Труба	1	

Изм.	Лист	№ докум.	Подп.	Дата	319М3.91	Лист	Масса	Масштаб
Разраб.	Козлова				Муфта			
Проб.	Николаев					Лист	Листов	
Т. контр.								
Н. контр.	Дубинин				ЦНИИЭП им. Б.С. Мезенцева			
Утв.					Формат И			

319МЗ.100СБ

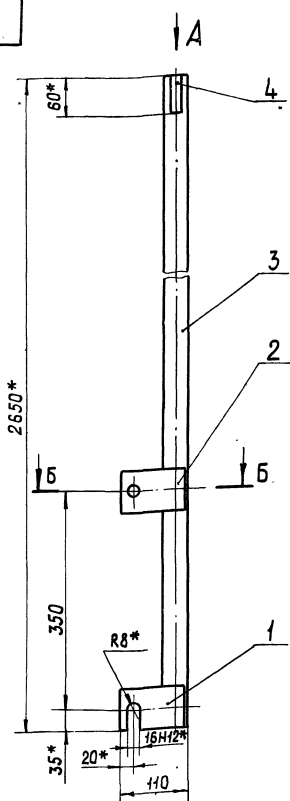

Вид А
М1:2

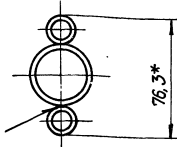

Б-Б
М1:2

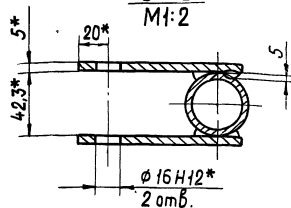

1. Сварка ручная электродуговая ГОСТ5264-80. Электрод Э42 ГОСТ 9467-75.
2. Неуказанные предельные отклонения размеров $\pm IT14/2$.
3. * Размеры для справок.

319МЗ.100СБ						Лит	Масса	Масштаб
Стойка							9,3	1:5
Сборочный чертеж						Лист	Листов	
ЦНИИЭП						им. Б.С.Мезенцева		
Формат А2								
Изм	Лист	№ докум.	Подп.	Дата				
Разраб.	Козлова							
Проб.	Николаев							
Т.контр.								
И.контр.	Дубинин							
Утв.								

319МЗ.100.002

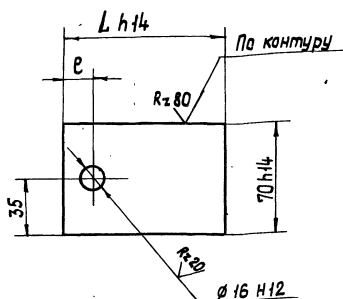

Обозначение	L, мм	e, мм	Масса, кг
319 МЗ. 100.002	105	20	0,28
- 01	185	25	0,5

Неуказанные предельные отклонения размеров $\pm IT14/2$.

319МЗ.100.002						Лит	Масса	Масштаб
Пластина							См. табл.	1:2
Лист 5 ГОСТ 19903-74						Лист	Листов	
ЦНИИЭП						им. Б.С.Мезенцева		
Формат А2								
Изм	Лист	№ докум.	Подп.	Дата				
Разраб.	Козлова							
Проб.	Николаев							
Т.контр.								
И.контр.	Дубинин							
Утв.								

Формат	Знак	Поз.	Обозначение	Наименование	Кол.	Примечание
				Документация		
12			319 МЗ. 100 СБ	Сборочный чертеж		
				Детали		
11	1		319 МЗ. 100.001	Пластина	2	
11	2		319 МЗ. 100.002	Пластина	2	
64	3		319 МЗ. 100.003	Опора		
				Труба 32х3,25		
				ГОСТ 3262-75		
				L = 2650 h14	1	8,2 кг
64	4		319 МЗ. 100.004	Фиксатор		
				Труба 10х2,2		
				ГОСТ 3262-75		
				L = 60 h14	2	0,05 кг

Изм. Лист. № докум. Подп. Дата

319МЗ.100						Лит	Лист	Листов
Стойка								
ЦНИИЭП						им. Б.С.Мезенцева		
Формат А2								
Изм	Лист	№ докум.	Подп.	Дата				
Разраб.	Козлова							
Проб.	Николаев							
Т.контр.								
И.контр.	Дубинин							
Утв.								

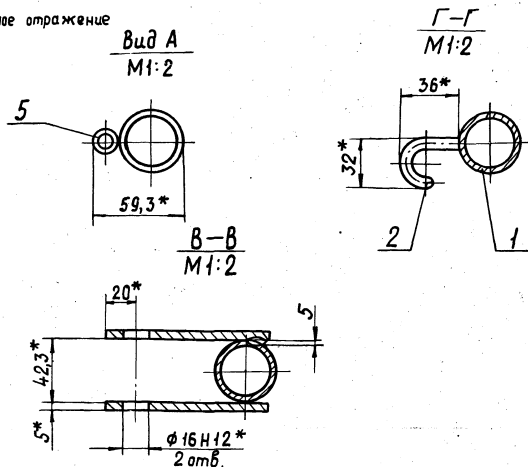
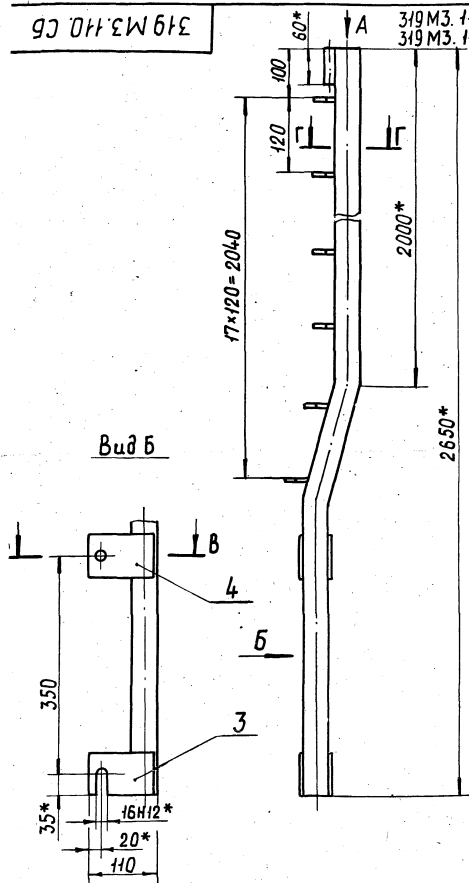

1. Сварка ручная электродуговая ГОСТ 5264-80. электрод Э42 ГОСТ 9467-75.
2. Неуказанные предельные отклонения размеров $\pm IT14/2$.
3. * Размеры для справок.

				319МЗ. НОСБ			
Лист	№ докум.	Подп.	Дата	Стойка	Лист	Масса	Масштаб
Разраб.	Козлова	<i>Козлова</i>				11,1	1:5
Проб.	Николаев	<i>Николаев</i>					
Т. контр.				Сборочный чертеж	Лист	Листов	
Н. контр.	Дубинин	<i>Дубинин</i>			ЦНИИЭП		
Итв.					им. Б.С. Мезенцева		

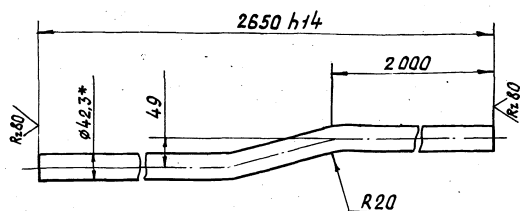

1. Длина развертки $L = 2657 \text{ нм}$.
2. Неуказанные предельные отклонения размеров $\pm 1714/2$.
3. * Размер для справок.

[illegible][illegible]

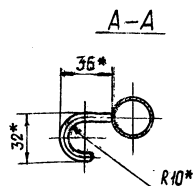
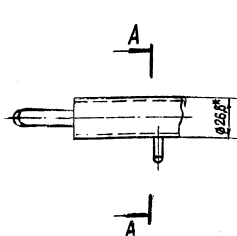
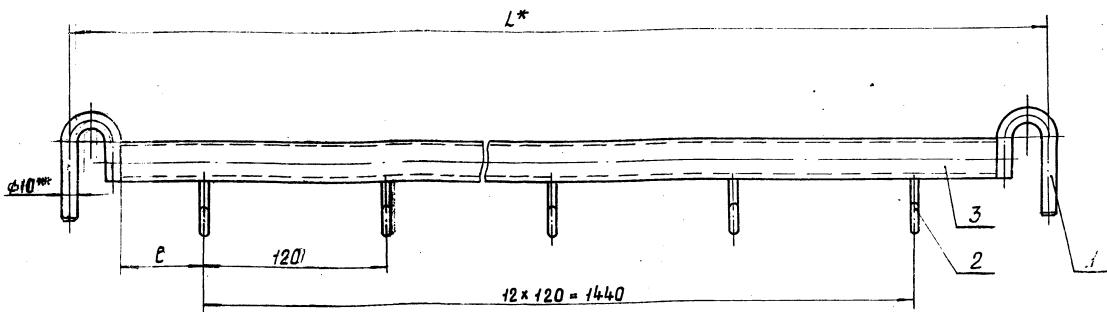

1. Сварка ручная электродуговая ГОСТ 5264-60. Электрод Э42 ГОСТ 9467-75.
2. Неуказанные предельные отклонения размеров $\pm 1/14$.
3. * Размеры для справок.

Обозначение	L, мм	P, мм	Масса, кг
319.M3.120	1556	30	4,0
319.M3.120-01	1613	55	4,1

					319 МЗ. 120 СБ		
Изм	Лист	№ докум	Подп.	Дата	Переключатель Сборочный чертёж		
Разраб	Козлова	К.С.	К.С.				
Проб	Николаев	В.И.	В.И.				
Г. контр.							
Н. контр.	Дубинин	С.И.	С.И.		Лист	Листов	1
Утв.					ЦНИИЭП им. В.С. Мезенцева Формат 12		

Rz80 ✓(✓)

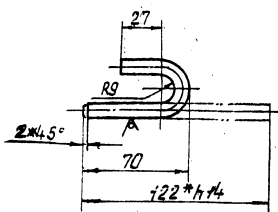

1. Неуказанные предельные отклонения размеров $\pm 1/14$.
2. * Размер для справок.

Изм.	Лист	№ докум.	Подп.	Дата	Обозначение	Наименование	Кол.	Примечание
					<u>Документация</u>			
12					319.M3.120.CB	Сборочный чертеж		
					<u>Детали</u>			
И	1	319.M3.120.001			Крючок		2	
И	2	319.M3.21.006			Крючок		13	
					<u>Переменные данные для исполнений</u>			
					319.M3.120			
					<u>Детали</u>			
БЧ	3	319.M3.120.001			Переключатель L=1500h14			
					Труба 20x2,8			
					ГОСТ 3262-75	1	2,49кг	
					319.M3.120-01			
					<u>Детали</u>			
БЧ	3	319.M3.120.001-01			Переключатель L=1549h14			
					Труба 20x2,8			
					ГОСТ 3262-75	1	2,57кг	

				319 М3. 120.001			
				Лист		масс	кол-во листов
						0,08	1:2
				Лист		Листов	
				Крючок			
				40-В ГОСТ 2590-74			
				См 3 ГОСТ 535-79			
				ЦНИИЭП			
				им. Б.С. Мезенцева			

БЧ	3	319 МЗ. 120.001	Перекладина L=1500 мм		1	2,49 кг
			Труба 20 x 2,8			
			ГОСТ 3262-75			
			319 МЗ. 120-01			
БЧ	3	319 МЗ. 120. 001-01	Детали		1	2,57 кг
			Перекладина L=1549 мм			
			Труба 20 x 2,8			
			ГОСТ 3262-75			
			319 МЗ. 120			
Изм.	Лист	№ докум.	Подп.	Дата		
Разраб.	Козлова	К.С.	К.С.			
Проб.	Николаев	В.И.	В.И.			
Т. контр.						
Н. контр.	Дубинин	С.И.	С.И.			
Перекладина					Лист	Масса
					ЦНИИЭП	
					им. Б.С. Мезенцева	

100 001 319 M3 92.001

Rz40

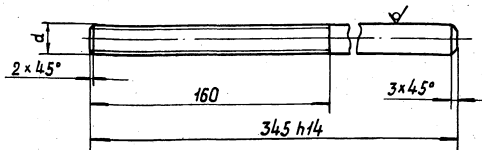

Обозначение	d
319 M3.92.001	M24x2-6g
319 M3.92.001-01	M24x2-6g лев.

Неуказанные предельные отклонения размеров $\pm IT14/2$.

319 M3.92.001

Шпилька

Лист	Масса	Масштаб
1	0,8	1:2

Лист 1 Листов 1

ЦНИИЭП

им. Б.С. Мезенцева

формат И

100 001 319 M3 130.001

Rz40

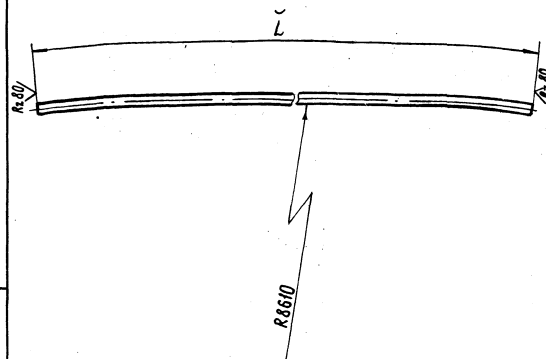

Обозначение	L, мм	Масса, кг
319 M3.130.001	1564	2,6
319 M3.130.001-01	1484	2,5

Предельные отклонения размеров: $h14, \pm IT14/2$.

319 M3.130.001

Переключатель

Лист	Масса	Масштаб
1	2,6	1:10

Лист 1 Листов 1

ЦНИИЭП

им. Б.С. Мезенцева

формат И

100 001 319 M3 130.001

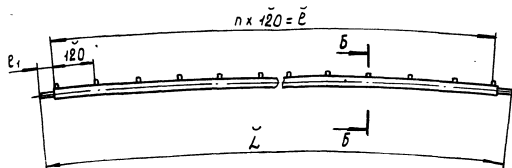

Вид А повернуто
М1:5

Б-Б
М1:2

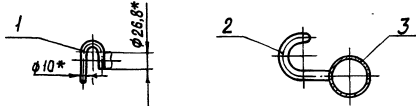

Размеры в мм

Обозначение	L	n, шт.	e	e1	Масса, кг
319 M3.130	1640	13	1560	40	4,2
319 M3.130-01	1560	12	1440	60	3,98

- Сварка ручная электродуговая ГОСТ 5264-80. электрод 942 ГОСТ 9467-75.
- Предельные отклонения размеров $\pm IT14/2$.
- * Размеры для справок.

319 M3.130.001

Переключатель

Сборочный чертеж

Лист	Масса	Масштаб
1	4,2	1:10

Лист 1 Листов 1

ЦНИИЭП

им. Б.С. Мезенцева

формат И

Формат	Лист	Обозначение	Наименование	Масштаб	Примечание
			Документация		
И	1	319 M3.130.001	Сборочный чертеж		
			Детали		
И	1	319 M3.120.001	Крючок	2	
			Переменные данные для исполнений		
			319 M3.130		
			Детали		
И	2	319 M3.21.006	Крючок	14	
И	3	319 M3.130.001	Переключатель	1	
			319 M3.130-01		
			Детали		
И	2	319 M3.21.006	Крючок	13	
И	3	319 M3.130.001-01	Переключатель	1	

319 M3.130

Переключатель

Лист	Масса	Масштаб
1	4,2	1:10

Лист 1 Листов 1

ЦНИИЭП

им. Б.С. Мезенцева

формат И

319M3.00

Rz20

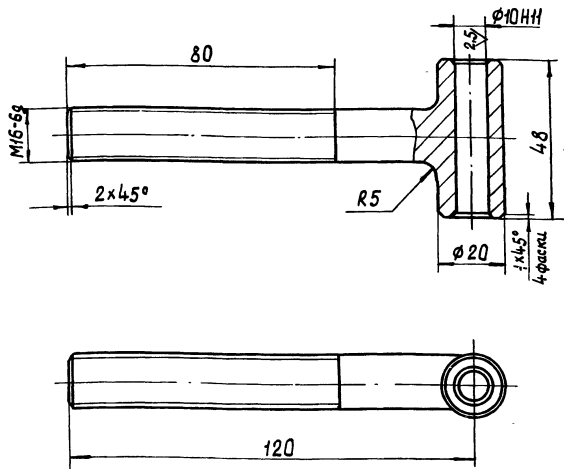

1. HRC 38...46.

2. Неуказанные предельные отклонения размеров $h14$, $\pm \frac{IT14}{2}$.

319M3.004

Лист	№ докум.	Подп.	Дата	Лит	Масса	Масштаб
Разраб.	Спиридонова	В.И.			0,13	1:1
Проб.	Николаев	В.И.				
Т. контр.						
Н. контр.	Дубинин	В.И.				
Утв.						

Шатун

Сталь 45 ГОСТ 1050-74

ЦНИИЭП
им. Б.С. Мезенцева

Формат 11

319M3.003

Rz80

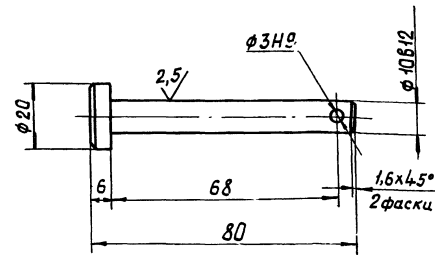

Неуказанные предельные отклонения размеров: $h14$, $\pm \frac{IT14}{2}$.

319M3.003

Лист	№ докум.	Подп.	Дата	Лит	Масса	Масштаб
Разраб.	Спиридонова	В.И.			0,09	1:1
Проб.	Николаев	В.И.				
Т. контр.						
Н. контр.	Дубинин	В.И.				
Утв.						

Ось

Ст 3 ГОСТ 380-71

ЦНИИЭП
им. Б.С. Мезенцева

Формат 11

319M3.005

Rz80

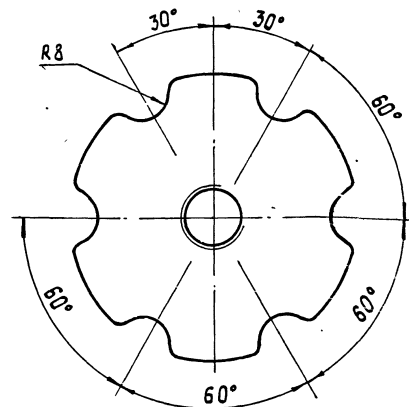
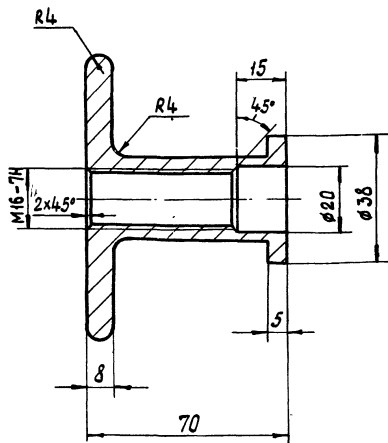

1. HRC 38...46.

2. Предельные отклонения размеров: $H14$, $h14$, $\pm \frac{IT14}{2}$.

319M3.005

Лист	№ докум.	Подп.	Дата	Лит	Масса	Масштаб
Разраб.	Спиридонова	В.И.			0,28	1:1
Проб.	Николаев	В.И.				
Т. контр.						
Н. контр.	Дубинин	В.И.				
Утв.						

Ручка

Сталь 45 ГОСТ 1050-74

ЦНИИЭП
им. Б.С. Мезенцева

Формат 11

319МЗ.140.003

Rz40 ✓

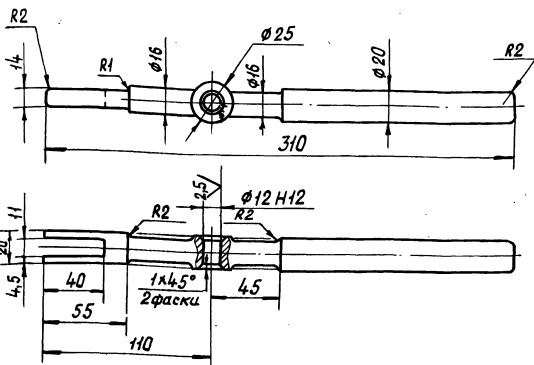

1. НВ 192...285.

2. Неуказанные предельные отклонения размеров: $h14, \pm \frac{IT14}{2}$.

319МЗ.140.003

Ручка

Изм/Лист	№ докум.	Подп.	Дата	Лист	Масса	Масштаб
Разраб.	Шуркина	Дубинин		0,52	1:2	
Проб.	Дубинин			Лист	Листов 1	
У. контр.	Дубинин			Сталь 45 ГОСТ1050-74	ЦНИИЭП	
Утв.	Дубинин			им. Б.С. Мезенцева	Формат 11	

100 071 Э W61Э

Rz40 ✓

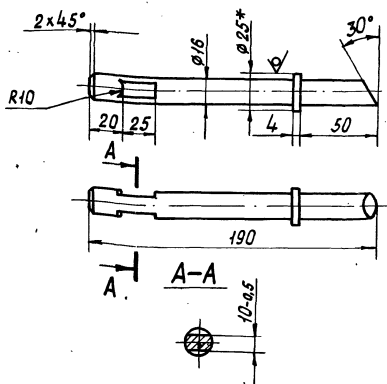
1. Неуказанные предельные отклонения размеров: $h14, \pm \frac{IT14}{2}$.

2.* Размер для справок.

319МЗ.140.001

Шток

Изм/Лист	№ докум.	Подп.	Дата	Лист	Масса	Масштаб
Разраб.	Шуркина	Дубинин		0,8	1:2	
Проб.	Дубинин			Лист	Листов 1	
У. контр.	Дубинин			Шток 25В ГОСТ 2590-71	ЦНИИЭП	
Утв.	Дубинин			Ст 3 ГОСТ 535-79	им. Б.С. Мезенцева	
				Формат 11		

319МЗ.140.002

Rz40 ✓

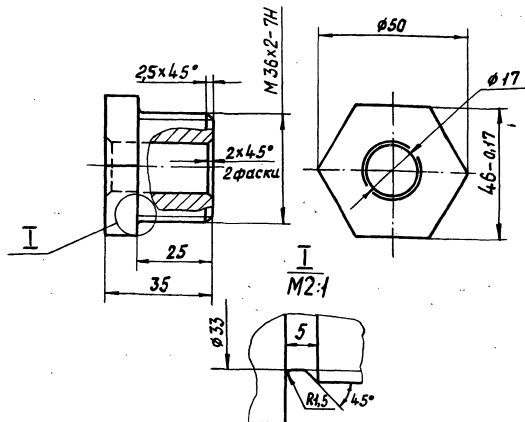
Неуказанные предельные отклонения размеров: $h14, h14, \pm \frac{IT14}{2}$.

319МЗ.140.002

Гайка

Изм/Лист	№ докум.	Подп.	Дата	Лист	Масса	Масштаб
Разраб.	Шуркина	Дубинин		0,38	1:1	
Проб.	Дубинин			Лист	Листов 1	
У. контр.	Дубинин			Ст 3 ГОСТ 380-71	ЦНИИЭП	
Утв.	Дубинин			им. Б.С. Мезенцева	Формат 11	

Формат	Зона	Пав.	Обозначение	Наименование	Кол.	Примечание
				Документация		
22			319МЗ.140.СБ	Сборочный чертеж	1	
				Детали		
Н	2		319МЗ.140.001	Шток	1	
Н	3		319МЗ.140.002	Гайка	1	
Н	4		319МЗ.140.003	Ручка	1	
				Стандартные изделия		
	5			Пружина № 349 ГОСТ 16118-70	1	
	6			Шайба 12 ГОСТ 11371-78	1	
	7			Шплицт 3,2x20-001 ГОСТ 397-79	1	
			Переменные данные	для исполнений		
				319МЗ.140		
				Сборочные единицы		
Н	1		319МЗ.141	Кронштейн	1	
				319МЗ.140-01		
				Сборочные единицы		
1			319МЗ.141-01	Кронштейн	1	
				319МЗ.140		
				Защелка		
				Лист	Лист	Листов
				ЦНИИЭП		
				им. Б.С. Мезенцева		
				Формат 11		

319 МЗ. 140 - изображено.
319 МЗ. 140-01 - зеркальное отражение.

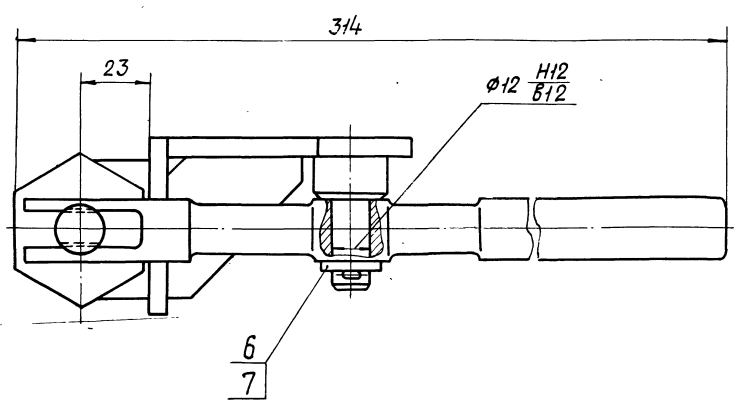
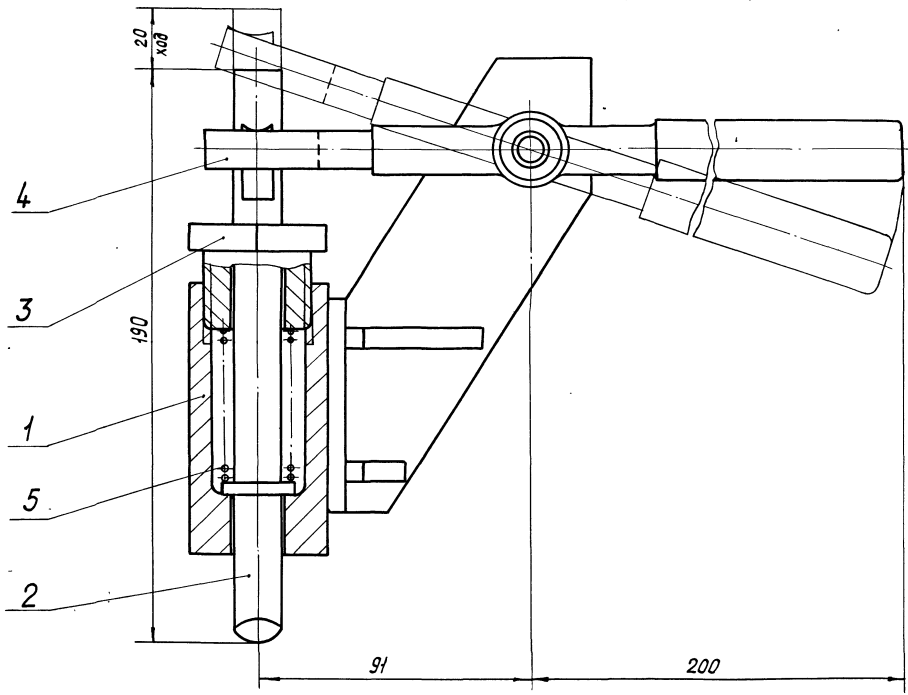

1. Ручка поз.4 должна легко поворачиваться на оси. Усилие нажатия на рычаг не более 10 кг.
2. Резьбу и шарнир и смазать солидалом ГОСТ 4366-76.
3. Размеры для справок.

				319 МЗ. 140 СБ			
				Защелка			
				Сборочный чертёж			
Лист	Лист	№ докум.	Подп.	Дат	Лит	Масса	Масштаб
Разраб.	Ширинина	И.И.И.	И.И.И.	И.И.И.		3,37	1:1
Проб.	Дубинин	И.И.И.	И.И.И.	И.И.И.			
Т.контр.	Дубинин	И.И.И.	И.И.И.	И.И.И.	Лист	Листов 1	
Н.контр.	Дубинин	И.И.И.	И.И.И.	И.И.И.	ЦНИИЭП		
Умб.	Дубинин	И.И.И.	И.И.И.	И.И.И.	им.В.С.Мезенцева		
					формат А3		

100 ЭШ61Э

Rz80 (✓)

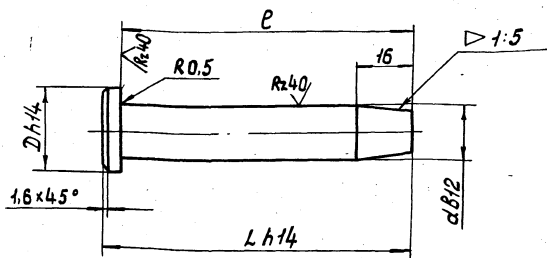

Размеры в мм

Обозначение	L	R	d	D	Масса, кг
319 М3.001	90	85	16	22	0,17
319 М3.001-01	245	240	16	22	0,4
319 М3.001-02	247	240	20	26	0,63

Неуказанные предельные отклонения размеров $\pm IT14/2$.

319 М3.001					Ось		
Изм.	Лист	№ док.	Подп.	Дата	Лист	Масса	Масштаб
Разраб.	Кузнецов	1/2				См. табл.	
Проб.	Николаев	1/2			Лист	Листов	
Т. контр.	Дубинин	1/2			ЦНИИЭП им. Б.С. Мезенцева		
Н. контр.	Дубинин	1/2			Ст 3 ГОСТ 380-71		
Утв.					Формат 11		

319 М3.141.003

Rz80 (✓)

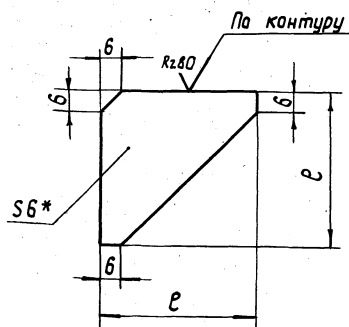

Обозначение	R, мм	Масса, кг
319 М3.141.003	45	0,05
319 М3.141.003-01	20	0,01

1. Предельные отклонения размеров $h14, \pm \frac{IT14}{2}$.
2. * Размер для справок.

319 М3.141.003					Ребро		
Изм.	Лист	№ док.	Подп.	Дата	Лист	Масса	Масштаб
Разраб.	Шуркина	1/2				См. табл.	
Проб.	Дубинин	1/2			Лист	Листов	
Т. контр.	Дубинин	1/2			ЦНИИЭП им. Б.С. Мезенцева		
Н. контр.	Дубинин	1/2			Ст 3 ГОСТ 14637-79		
Утв.					Формат 11		

319 М3.141.002

Rz80 (✓)

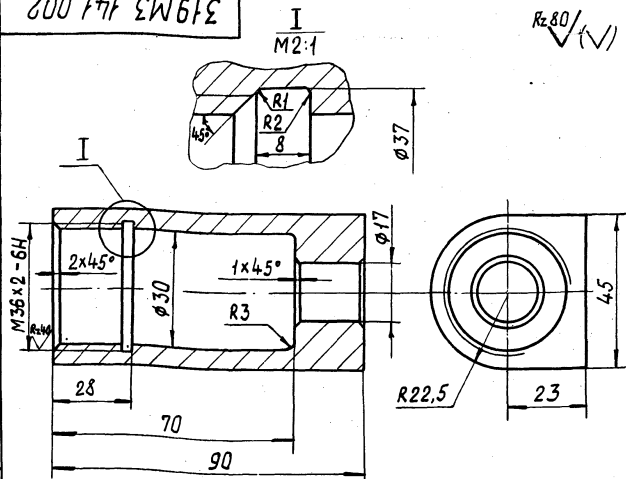
Предельные отклонения размеров $h14, h14, \pm \frac{IT14}{2}$.

319 М3.141.002					Корпус		
Изм.	Лист	№ док.	Подп.	Дата	Лист	Масса	Масштаб
Разраб.	Шуркина	1/2				0,56	1:1
Проб.	Дубинин	1/2			Лист	Листов	
Т. контр.	Дубинин	1/2			ЦНИИЭП им. Б.С. Мезенцева		
Н. контр.	Дубинин	1/2			Ст 3 ГОСТ 380-71		
Утв.					Формат 11		

100 ЭШ61Э

Rz80 (✓)

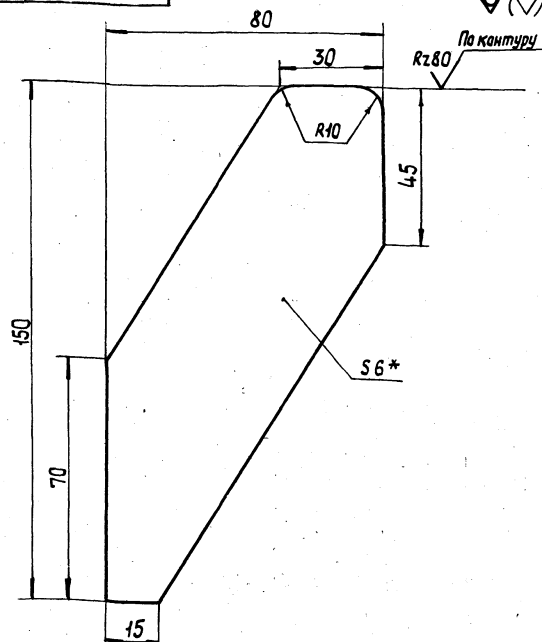

1. Предельные отклонения размеров: $h14, \pm \frac{IT14}{2}$.
2. * Размер для справок.

319 М3.141.001					Стойка		
Изм.	Лист	№ док.	Подп.	Дата	Лист	Масса	Масштаб
Разраб.	Шуркина	1/2				0,23	1:1
Проб.	Дубинин	1/2			Лист	Листов	
Т. контр.	Дубинин	1/2			ЦНИИЭП им. Б.С. Мезенцева		
Н. контр.	Дубинин	1/2			Ст 3 ГОСТ 14637-79		
Утв.					Формат 11		

Формат	Зона	Лист	Обозначение	Наименование	Кол.	Примечание
				<u>Детали</u>		
И	20		319 М3. 001	Ось	4	
	21		319 М3. 001-01	Ось	90	
	22		319 М3. 001-02	Ось	103	
И	23		319 М3. 002	Палец	103	
	24		319 М3. 002-01	Палец	103	
И	25		319 М3. 003	Ось	4	
И	26		319 М3. 004	Шатун	4	
И	27		319 М3. 005	Ручка	4	
	28		319 М3. 10. 001-01	Скоба	82	
				<u>Стандартные изделия</u>		
	29		Болт М10х65. 36. 01 ГОСТ 7798-70		164	
	30		Гайка М10. 5 ГОСТ 5915-70		164	
	31		Шайба 10. 65 Г. 019 ГОСТ 6402-70		164	
	32		Шайба 20. 01. 05 ГОСТ 11371-78		206	
			Шпильки ГОСТ 397-79			
	33		2,5 х 28-001		4	
	34		4 х 40-001		206	
319 М4					Лист	2

Формат 11

Формат	Зона	Лист	Обозначение	Наименование	Кол.	Примечание
				<u>Документация</u>		
И	22		319 М4. М4	Монтажный чертёж		
И			319 М. Т 0	Техническое описание		
				<u>Сборочные единицы</u>		
И	1		319 М3. 10-01	Закладные	1	
И	2		319 М4. 10	Щит проводный	56	
И	3		319 М4. 20	Щит проводный	5	
	4		319 М4. 20-01	Щит проводный	5	
И	5		319 М4. 30	Щит радиусный	32	
И	6		319 М4. 40	Калитка	2	
	7		319 М4. 40-01	Калитка	2	
И	8		319 М4. 50	Вставка	4	
И	9		319 М4. 60	Створка	1	
	10		319 М4. 60-01	Створка	1	
И	11		319 М4. 70	Полупетля	3	
	12		319 М4. 70-01	Полупетля	3	
И	13		319 М4. 80	Ограждение прямое	16	
	14		319 М4. 80-01	Ограждение прямое	40	
И	15		319 М4. 90	Ограждение радиусное	32	
И	16		319 М3. 90	Стяжка	103	
И	17		319 М3. 140	Зашелка	2	
	18		319 М3. 140-01	Зашелка	2	
319 М4					Лист	2

Ограждение хоккейного поля тип IV

ЦНИИЭП им. Б.С. Мезенцева

Формат 11

100 01 319 М3.

Rz 80

V(M)

Technical drawing of a bracket (скоба) showing dimensions: L (total length), e (height of the vertical part), e₂ (height of the horizontal part), e₃ (height of the vertical part at the end), R (radius of the bend), d (diameter of the hole), b (width of the horizontal part), and delta* (thickness of the material).

Technical drawing of a bracket (скоба) showing dimensions: e (height of the vertical part), e₂ (height of the horizontal part), e₁ (height of the vertical part at the end), and d (diameter of the hole).

Размеры в мм.

Обозначение	L	e	e ₂	e ₃	R	d	b	Масса, кг	
319 М3. 10. 001	102	55	50	25	25	8	20х12	8	0,5
319 М3. 10. 001-01	120	50	40	20	25	5	10,5	5	0,3

1. Неуказанные предельные отклонения размеров:
H14, ± IT14/2.

2. * Размер для справок.

319 М3. 10. 001

Изм	Лист	№ док.	Подп.	Дата
Разработ	Спиридинова	В.М.		
Проект	Николаев	В.М.		
Т. контр.				
Контр.	Лубынин	В.М.		

Скоба

Лист	Масса	Масштаб
	См. табл.	1:2
Лист	Листов	Т

Лист 8 ГОСТ 19903-74
Ст 3 ГОСТ 46637-79

ЦНИИЭП
им. Б.С. Мезенцева
формат 11

Формат 11

200 01 319 М3. 10. 002

(M) A

Неуказанные предельные отклонения размеров:

H14; $\pm \frac{IT14}{2}$

319М3.10.002

Изм	Лист	№ докум.	Подп.	Дата
Разраб.	Степанова	Иванов		
Проб.	Николаев	Васильев		
Г. контр.				
Н. контр.	Дубинин	С.И.		
Чтв.				

Ушко

Лист 8 ГОСТ 19903-74
Ст 3 ГОСТ 14637-79

Лист	Масса	Масштаб
	0,14	1:1
Лист	Листов	
ЦНИИЭП	им. Б.С. Мезенцева	Корпуса 41

8104 56

Формат 11

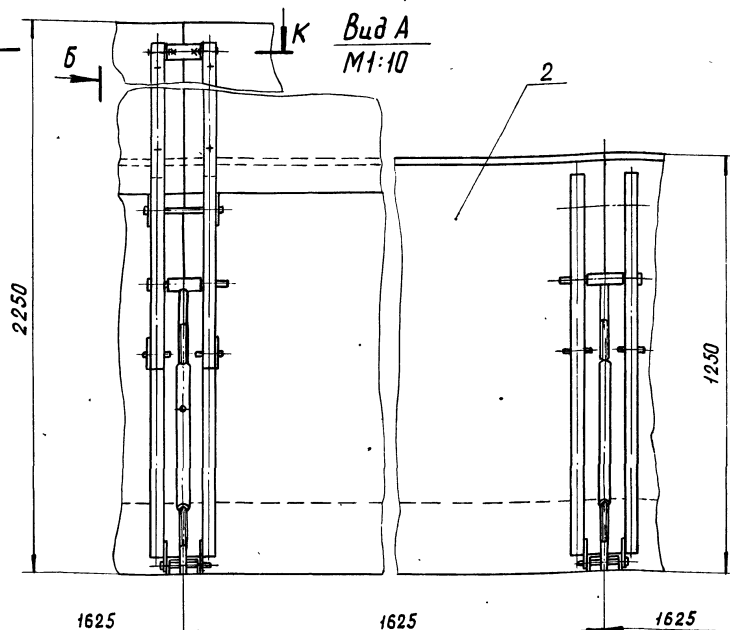
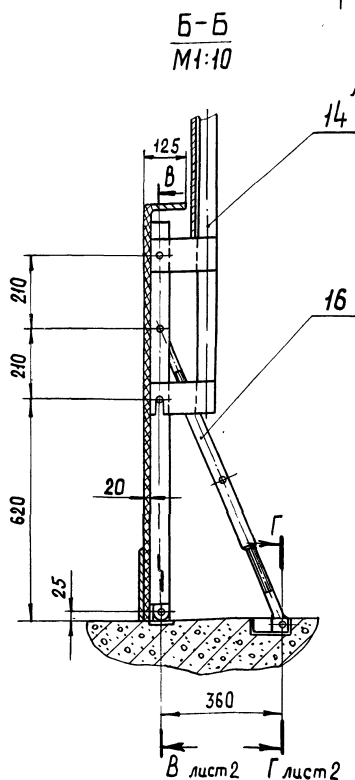
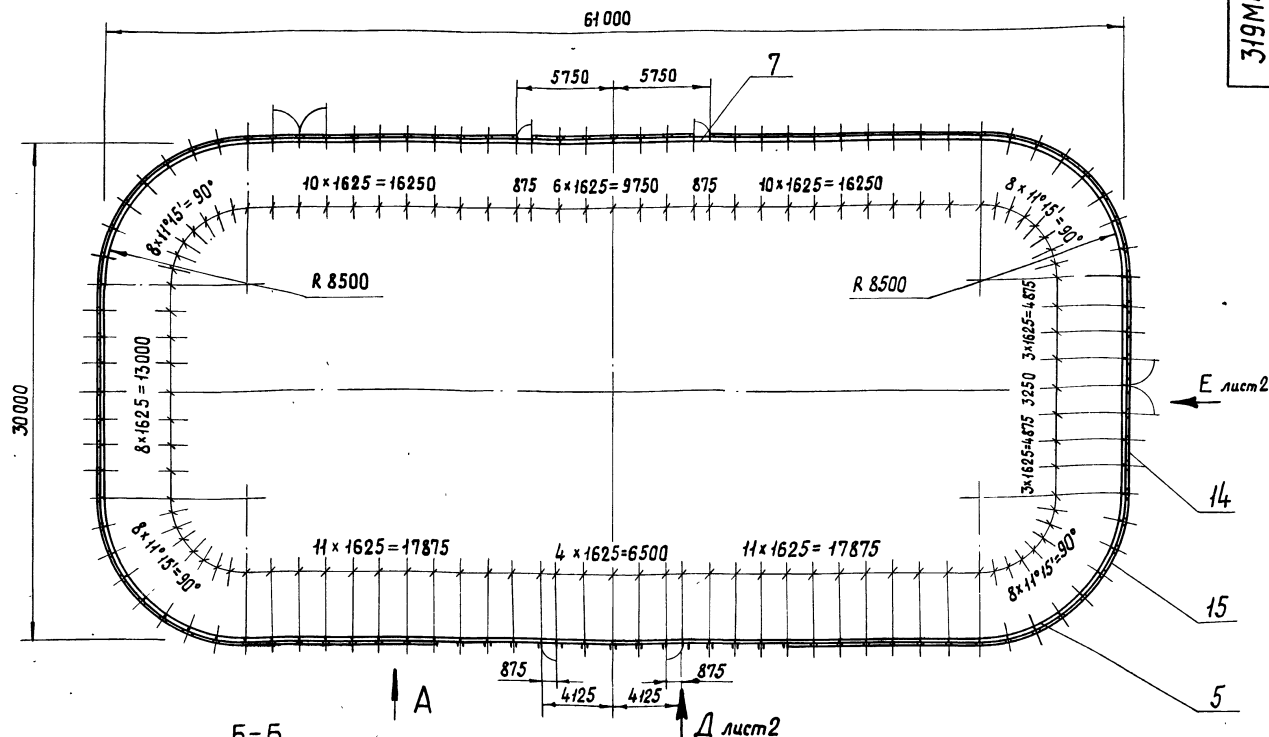

- Наружную поверхность борта и металлоконструкций покрыть лаком БТ-577 ГОСТ 5634-79 с добавкой 15-20% алюминиевой пудры ПАК-3.
5. Острые края ограждения из оргстекла скруглить - R10.
6. Размеры для справок.

1. Сварку производить электродами Э42 ГОСТ 9467-75.
2. Все металлоконструкции покрыть в два слоя грунтом ФЛ-013, коричневого, ГОСТ 9109-81.
3. Все поверхности борта покрыть в два слоя олифой натуральной ГОСТ 7934-76.
4. Окончательно внутреннюю поверхность борта покрыть беллами цинковыми в два слоя ГОСТ 482-77.

				319М4. МЧ		
Изм.	Лист	№ докум.	Лист	Ограждение хоккейного поля тип IV Монтажный чертёж		
Разраб.	Николаев	Дубинин	Дата			
Проб.	Дубинин	Дубинин	Дата			
Т. контр.						
И. контр.				Лит Масса Масштаб		
Утв.	Дубинин	Дубинин	Дата			
				Лит 1 Листов 2		
				ЦНИИ ЭП им. Б.С. Меженцева		
				Формат 22		

В В лист
М1:2

Вид Д
М1:10 лист

314 М4. М4

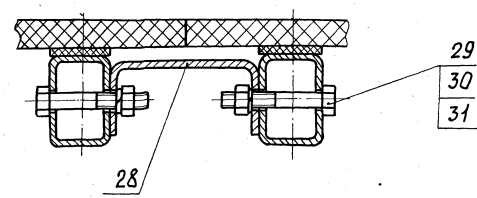
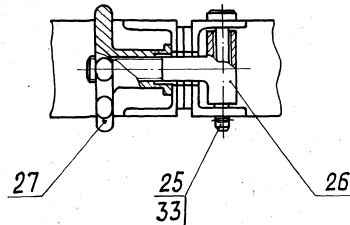
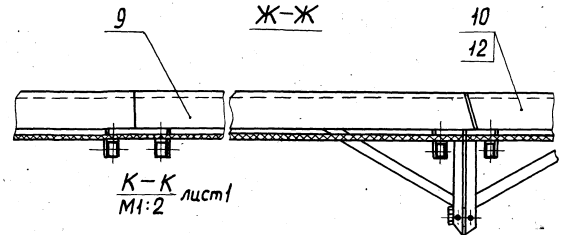
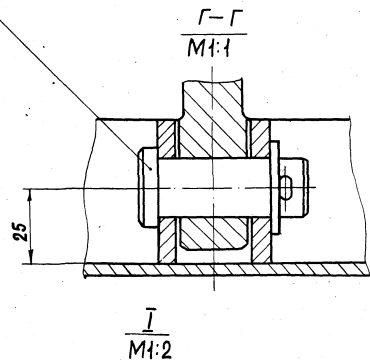
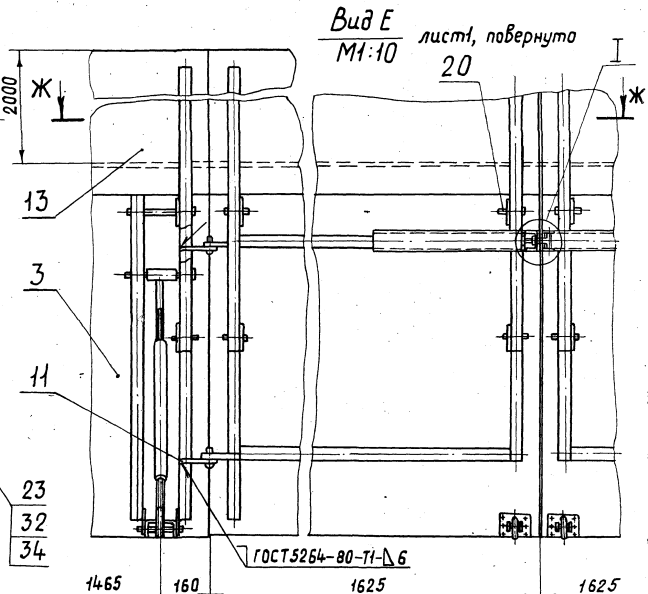
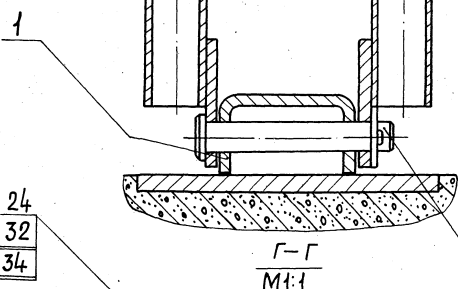
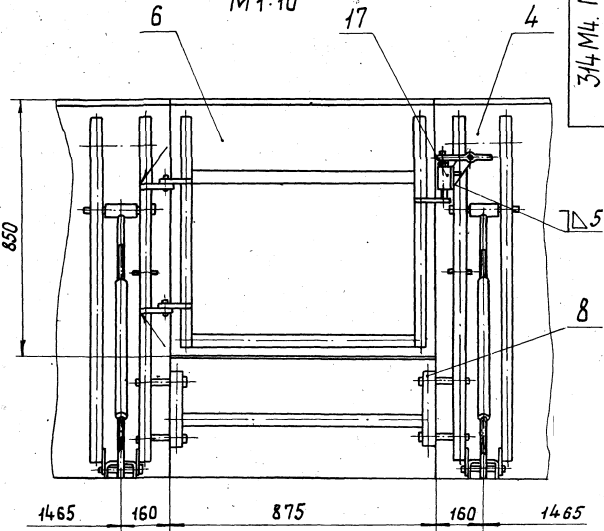
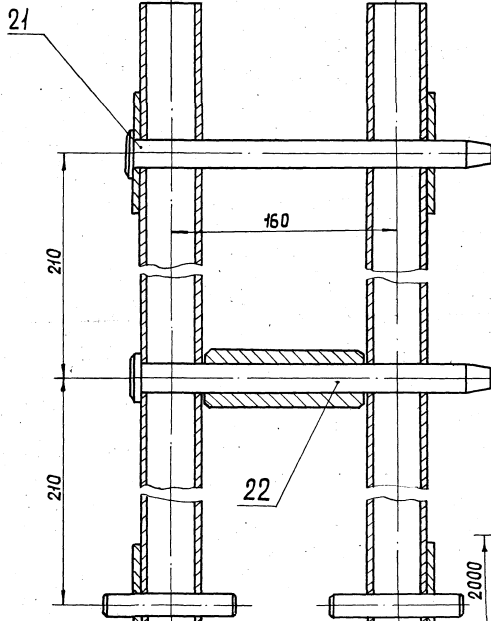

Изм	Лист	№ докум	Подп	Дата

319 М4. М4

Лист
2

18104 58

формат 22

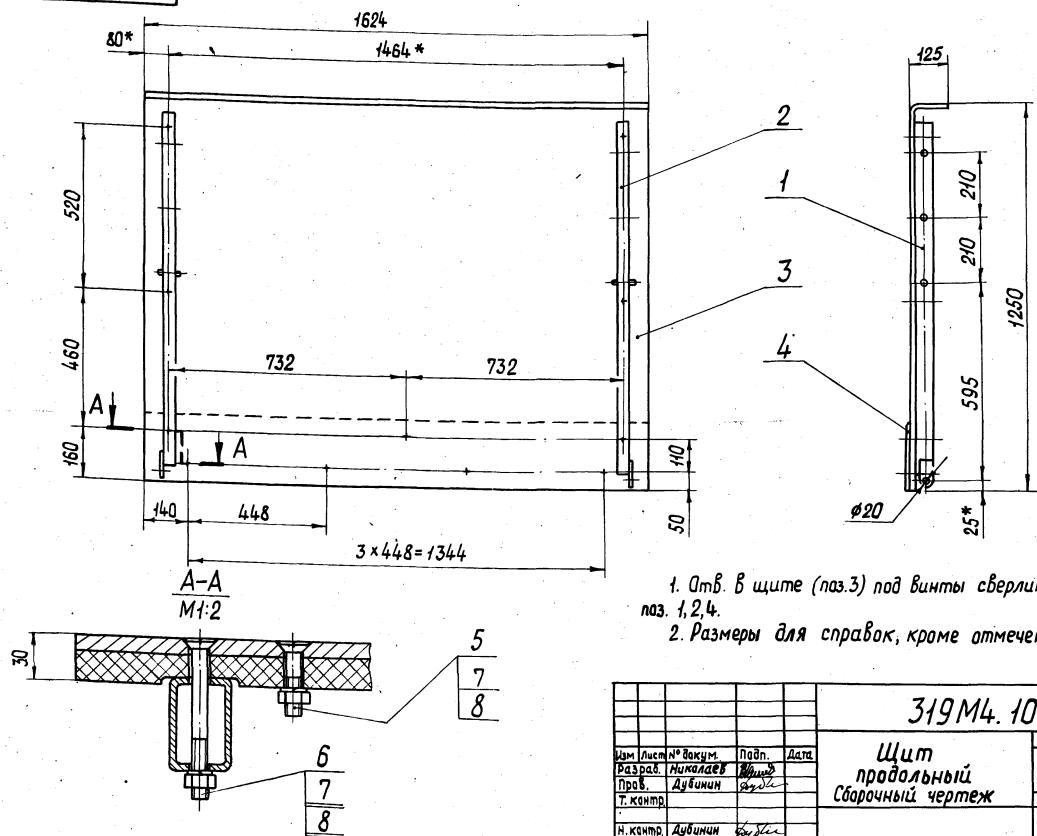

				319M4.10C6			
Изм.	Лист	№ докум.	Подп.	Дата	Щит продольный Сборочный чертёж		
Разраб.	Николаев	Дубинин	Дубинин	Дубинин			
Проб.	Дубинин	Дубинин	Дубинин	Дубинин	ЦНИИЭП им. Б.С. Мезенцева		
Т. контр.	Дубинин	Дубинин	Дубинин	Дубинин			
Н. контр.	Дубинин	Дубинин	Дубинин	Дубинин	формат 12		
Утв.	Дубинин	Дубинин	Дубинин	Дубинин			

100 01 7W61C

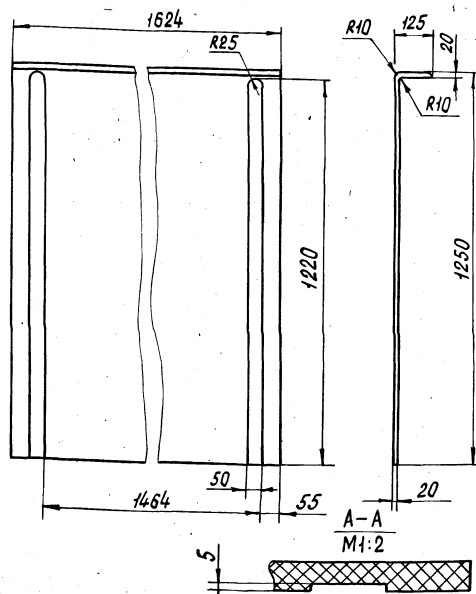

Предельные отклонения размеров Н/4, н/4 ± IT/4/2

				319M4.10.001			
Изм.	Лист	№ докум.	Подп.	Дата	Щит		
Разраб.	Николаев	Дубинин	Дубинин	Дубинин			
Проб.	Дубинин	Дубинин	Дубинин	Дубинин	ЦНИИЭП им. Б.С. Мезенцева		
Т. контр.	Дубинин	Дубинин	Дубинин	Дубинин			
Н. контр.	Дубинин	Дубинин	Дубинин	Дубинин	формат 11		
Утв.	Дубинин	Дубинин	Дубинин	Дубинин			

Формат	Знак	Поз.	Обозначение	Наименование	Кол.	Примечание
				Документация		
12			319M4.10C6	Сборочный чертёж		
				Сборочные единицы		
Н	1		319M4.11	Стойка	1	
Н	2		319M4.11-01	Стойка	1	
				Детали		
Н	3		319M4.10.001	Щит	1	
Н	4		319M4.20.002	Полоса	1	
				Стандартные изделия		
				Винты ГОСТ 17475-72		
		5	М10×50.36.01		5	
		6	М10×105.36.01		6	
		7	Гайка М10.5		11	
		8	Шайба 10.65Г.019		11	
				ГОСТ 5915-70		
				ГОСТ 6402-70		

Изм. № 1

				319M4.10			
Изм.	Лист	№ докум.	Подп.	Дата	Щит продольный		
Разраб.	Николаев	Дубинин	Дубинин	Дубинин			
Проб.	Дубинин	Дубинин	Дубинин	Дубинин	ЦНИИЭП им. Б.С. Мезенцева		
Т. контр.	Дубинин	Дубинин	Дубинин	Дубинин			
Н. контр.	Дубинин	Дубинин	Дубинин	Дубинин	формат 11		
Утв.	Дубинин	Дубинин	Дубинин	Дубинин			

319M4.20.002

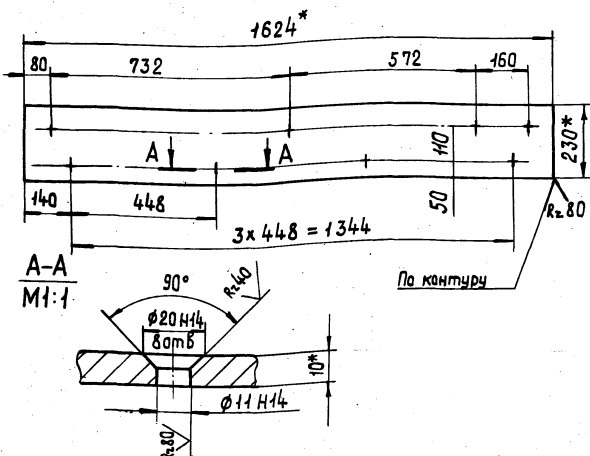

1. Неуказанные предельные отклонения размеров $h14, \pm \frac{IT14}{2}$
2. * Размеры для справок.

319M4.20.002

Полоса

Лит Масса Масштаб

9,7 1:1

Лист Листов 1

Лист АД1-10х230х1624
ГОСТ 21631-76ЦНИИ ЭП
им. Б.С. Мезенцева
формат 11

319M4.30.002

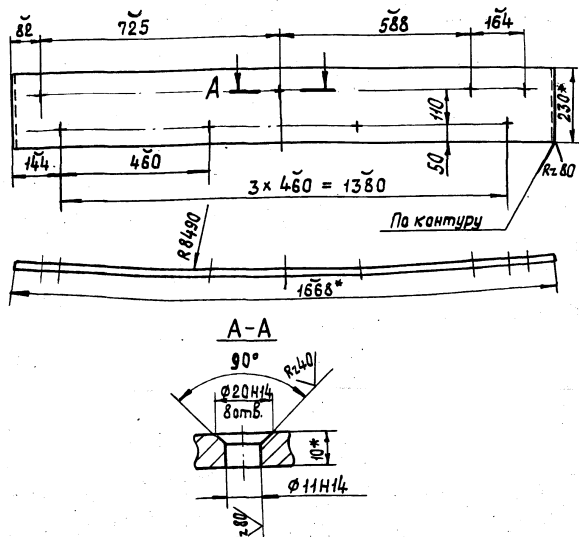

1. Неуказанные предельные отклонения размеров $h14, \pm \frac{IT14}{2}$
2. * Размеры для справок.

319M4.30.002

Полоса

Лит Масса Масштаб

10 1:1

Лист Листов 1

Лист АД1-10х230х1668
ГОСТ 21631-76ЦНИИ ЭП
им. Б.С. Мезенцева
формат 11

319M4.11

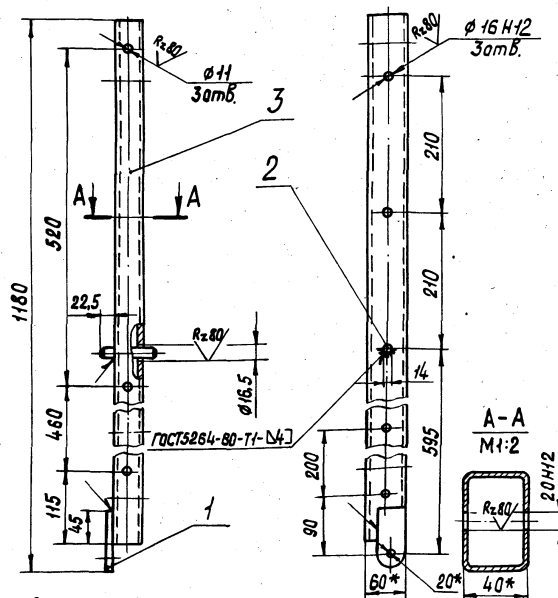
319M4.11 - изображено
319M4.11-01 - зеркальное отражение

1. Сварку производить электродами 342 ГОСТ 9467-75.
2. Предельные отклонения размеров $h14, h14, \pm \frac{IT14}{2}$
3. * Размеры для справок.

319M4.11СБ

Стойка

Сборочный чертеж

Лит Масса Масштаб

6,7 1:5

Лист Листов 1

ЦНИИ ЭП
им. Б.С. Мезенцева
формат 11

Формат	Зона	Поз.	Обозначение	Наименование	Кол.	Примечание
				<u>Документация</u>		
11			319M4.11СБ	Сборочный чертеж	1	
				<u>Детали</u>		
11	1		319M3.21.002	Ухо	1	
11	2		319M3.21.007	Штырь	1	
64	3		319M4.11.001	Стойка		
				Труба 60х40х4-10		
				ГОСТ 8845-68		
				$\varnothing = 1135 h14$	1	6,4кг

Различия исполнений 319M4.11
и 319M4.11-01 - по сборочному чертежу

319M4.11

Стойка

Лит Лист Листов

1

ЦНИИ ЭП
им. Б.С. Мезенцева

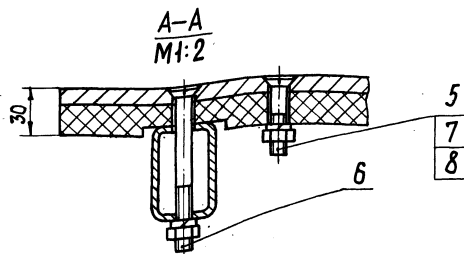

1. Отв. в щите поз.3 под винты сверлить по дет. поз. 1,2,4.

			319М4. 20 СБ		
Изм.	Лист	№ докум.	Подп.	Дата	
Разраб.		Широчина	Лист		
Пров.		Дубинин	108,6	1:10	
Н. контр.			Лист	Листов	
Н. контр.		Дубинин	ЦНИИЭП		
Утв.			им. В.С. Мезенцева		
			Формат 12		

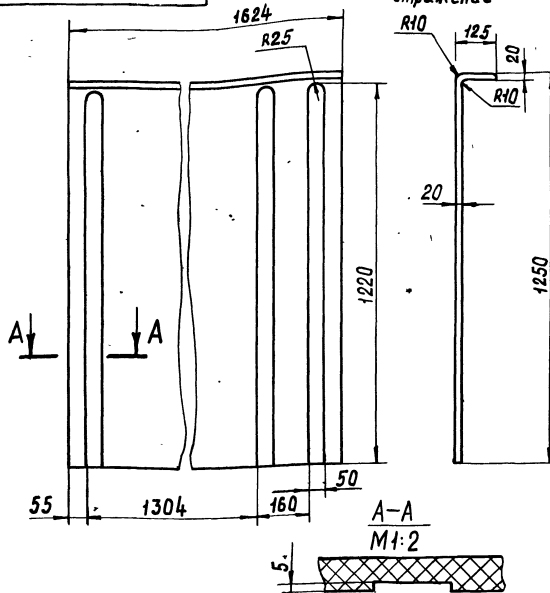
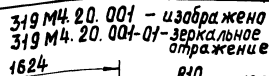

Предельные отклонения размеров $H14, h14, \pm \frac{IT14}{2}$

			319М4. 20.001		
Изм. Лист	№ докум.	Подп.	Дата	Лист	Масса
Разраб.	Шуркина	Шуркина		78,8	1:10
Пров.	Дубинин	Дубинин		Лист	Листов
Г. контр.					
И. контр.	Дубинин	Дубинин		ДНИИЭП	
Умб.				им. Б.С. Мезенцева	
			Стеклопластик		

формат	Знак	Поз.	Обозначение	Наименование	Кол.	Примечание.	
				<u>Документация</u>			
12			319 М4. 20 СБ	Сборочный чертеж			
				<u>Сборочные единицы</u>			
11	1		319 М4. 11	Стойка	2		
	2		319 М4. 11-01	Стойка	1		
				<u>Детали</u>			
11	3		319 М4. 20. 001	Щит	1		
11	4		319 М4. 20. 002	Полоса	1		
				<u>Стандартные изделия</u>			
				Винты ГОСТ 17475-72			
	5			М10 х 50. 36. 01	5		
	6			М10 х 105. 36. 01	9		
	7			Гайка М10. 5			
				ГОСТ 5915-70	14		
	8			шайба 10. 65Г. 019			
				ГОСТ 6402-70	14		
			<u>Различия исполнений 319 М4. 20 и</u>				
			319 М4. 20-01 - по сборочному чертежу				
				319 М4. 20			
изм./лист	№ докум.	Подп.	Дата	Щит пробальный	лист	лист	
Разраб.	Штрихкод	<i>Г. И. М.</i>					
Проб.	Дубликат						
н. контр.	Дубликат	<i>Б. С.</i>			ЦНИИ ЭП им. Б. С. Мозинцева		
Умб.							

319М4.30СБ

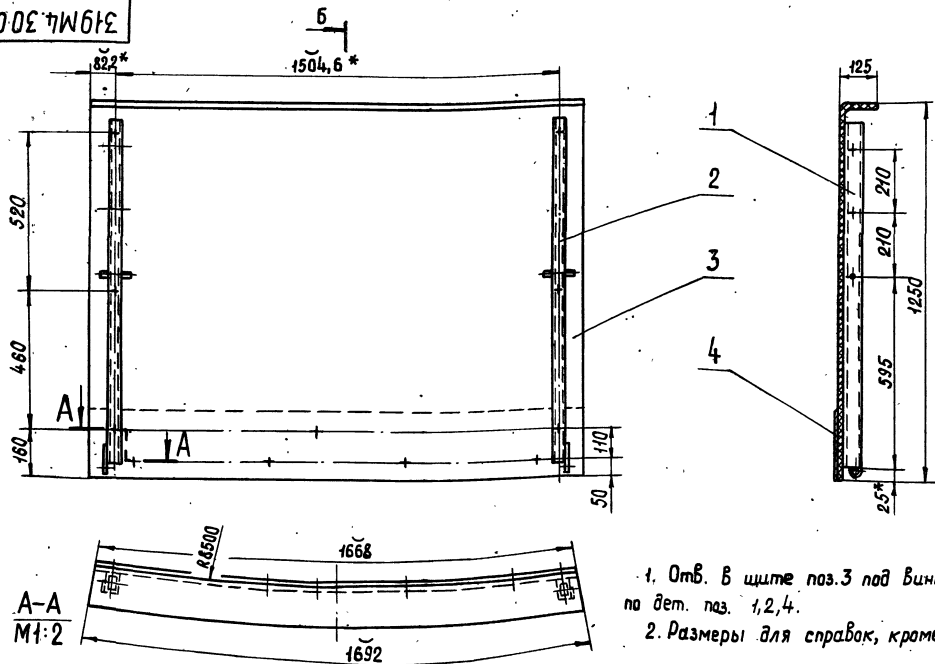

1. Отв. в щите поз.3 под винты сверлить по дет. поз. 1,2,4.
2. Размеры для справок, кроме отмеченных *

319М4.30СБ

Щит
радиусный
Сборочный чертеж

Лит	Масса	Масштаб
42	1:1	
Лист	Листов	
1	1	

ЦНИИЭП
им.Б.С.Мезенцева
формат А2

Изм.	Лист	№ докум.	Подп.	Дат.
Разраб.	Шуркина	319М4.30СБ		
Проб.	Дубинин	319М4.30СБ		
Т.контр.				
Н.контр.	Дубинин	319М4.30СБ		
Утв.				

100.002.7МБ12

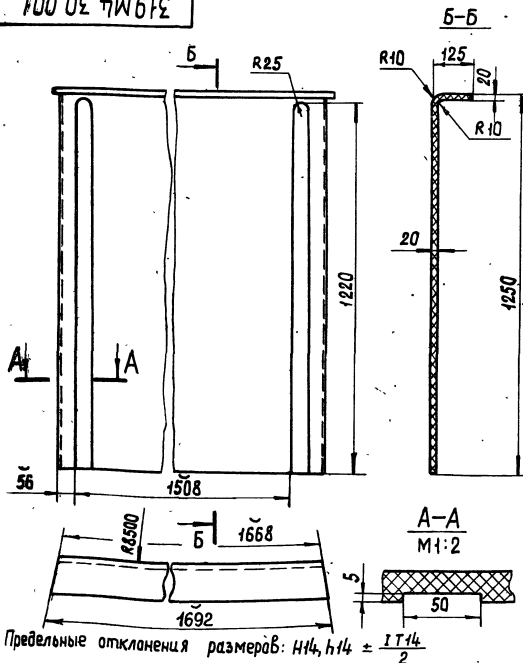
Предельные отклонения размеров: $h_{14}, h_{14} \pm \frac{1}{2}$

319М4.30.001

Щит

Стеклопластик

Лит	Масса	Масштаб
81	1:10	
Лист	Листов	
1	1	

ЦНИИЭП
им.Б.С.Мезенцева
формат А1

Формат	Зона	Поз.	Обозначение	Наименование	Кол.	Прич.
				Документация		
		12	319М4.30СБ	Сборочный чертеж	1	
				Сборочные единицы		
		11	1	319М4.11	Стойка	1
			2	319М4.11-01	Стойка	1
				Детали		
		11	3	319М4.30.001	Щит	1
		11	4	319М4.30.002	Полоса	1
				Стандартные изделия		
				Винты ГОСТ 17475-72		
			5	М10 x 50.36.01	5	
			6	М10 x 105.36.01	6	
			7	Гайка М10.5		
				ГОСТ 5915-70	11	
			8	Шайба 10.65Г.019		
				ГОСТ 6402-70	11	

319М4.30

Щит
радиусный

Лит	Лист	Листов
42	1	1
Лист	Листов	
1	1	

ЦНИИЭП
им.Б.С.Мезенцева
формат А1

18104.62

0000000000

319 М4. 50. 001

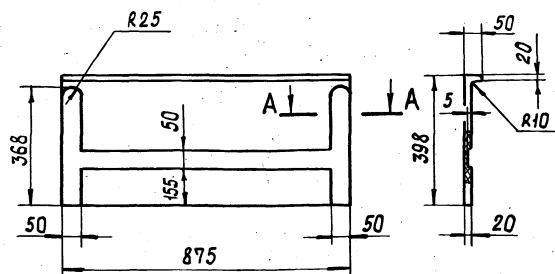

A-A
M1:2

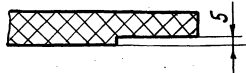

Предельные отклонения размеров Н14, н14, ± 1/14

319 М4. 50. 001

Щит

Стеклопластик

Лист 11, 2

Масса 1:10

Лист 11, 2

Масса 1:10

ЦНИИЭП

им. Б.С. Мезенцева

Формат 11

319 М4. 40. 001

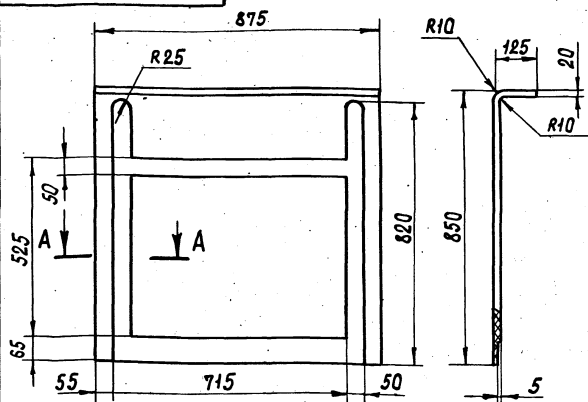

A-A
M1:2

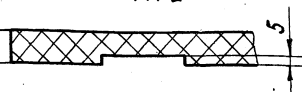

Предельные отклонения размеров Н14, н14, ± 1/14

319 М4. 40. 001

Щит

Стеклопластик

Лист 29, 9

Масса 1:10

Лист 29, 9

Масса 1:10

ЦНИИЭП

им. Б.С. Мезенцева

Формат 11

319 М4. 41

319 М4. 41 - изображено
319 М4. 41-01 - зеркальное отражение

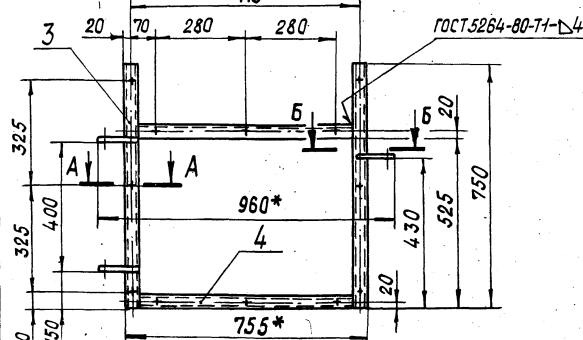

A-A
M1:2

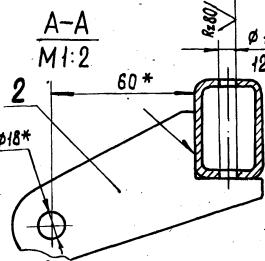

1. Сварку производить электродами типа Э42 ГОСТ 9467-75.
2. Неуказанные предельные отклонения размеров ± 1/14.
3. * Размеры для справок.

319 М4. 41 СБ

Рама

Сборочный чертеж

Лист 17, 3

Масса 1:10

Лист 17, 3

Масса 1:10

ЦНИИЭП

им. Б.С. Мезенцева

Формат 11

Формат	Зона	Обозначение	Наименование	Кол.	Примечание
			Документация		
И		319 М4. 41 СБ	Сборочный чертеж	1	
			Детали		
И	2	319 М4. 41. 002	Серьга	2	
БЧ	3	319 М4. 41. 003	Стойка		
			Труба 60x40x4-10		
			ГОСТ 8645-68		
			L = 750 н14	2	8,4 кг
БЧ	4	319 М4. 41. 004	Поперечина		
			Труба 60x40x4-10		
			ГОСТ 8645-68		
			L = 675 н14	2	7,3 кг
			Переменные данные для исполнений		
			319 М4. 41		
			Детали		
И	1	319 М4. 41. 001	Стопор	1	
			319 М4. 41-01		
			Детали		
И	1	319 М4. 41. 001-01	Стопор	1	

319 М4. 41

Рама

Лист 1

Масса 1:10

Лист 1

ЦНИИЭП

им. Б.С. Мезенцева

Формат 11

93 15 7W61E

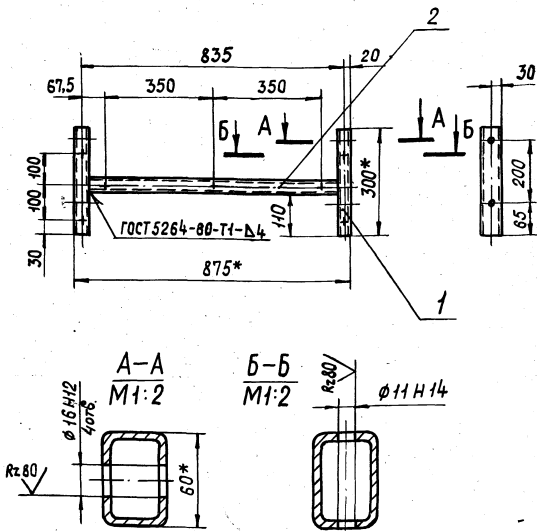

1. Сварку производить электродами Э42 ГОСТ 9467-75
2. Неуказанные предельные отклонения размеров $h14, h14, \pm \frac{1}{2}$

319M4.51CB

Изм.	Лист	№ докум.	Подп.	Дата	Лит.	Масса	Масштаб
Разраб.	Шуркина	93/15	7/10		7,9	1:10	
Проб.	Дубинин				Лист	Листов	1
Т. контр.					ЦНИИЭП		
Н. контр.	Дубинин				им. Б.С. Мезенцева		
Утв.					Формат 11		

Рама
Сборочный чертёж

ЦНИИЭП
им. Б.С. Мезенцева
Формат 11

93 05 7W61E

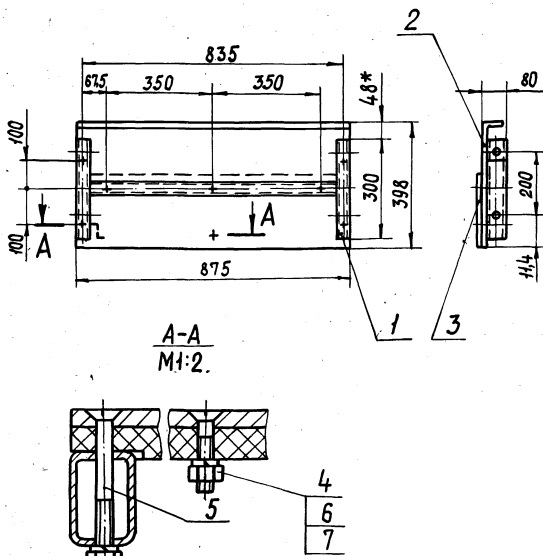

1. Отб. в щите поз.2 под винты поз.4,5, сверлить по раме поз.1 и детали поз.3.
2. Размеры для справок, кроме отмеченных *

319M4.50CB

Изм.	Лист	№ докум.	Подп.	Дата	Лит.	Масса	Масштаб
Разраб.	Шуркина	93/15	7/10		24,3	1:10	
Проб.	Дубинин				Лист	Листов	1
Т. контр.					ЦНИИЭП		
Н. контр.	Дубинин				им. Б.С. Мезенцева		
Утв.					Формат 11		

Вставка
Сборочный чертёж

ЦНИИЭП
им. Б.С. Мезенцева
Формат 11

Формат	Зона	Поз.	Обозначение	Наименование	Кол.	Примечание
				Документация		
Н			319 M4. 51 CB	Сборочный чертёж		
				Детали		
БЧ	1		319 M4. 51. 001	Стойка		
				Труба 60x40x4-10		
				ГОСТ 8645-68		
				L = 300 h14	2	3,4 кг
БЧ	2		319 M4. 51. 002	Паперечина		
				Труба 60x40x4-10		
				ГОСТ 8645-68		
				L = 795 h14	1	4,5 кг

Изм. Лист № докум. Подп. Дата

319M4.51

Изм.	Лист	№ докум.	Подп.	Дата	Лит.	Лист	Листов
Разраб.	Шуркина	93/15	7/10		7,9	1:10	
Проб.	Дубинин				Лист	Листов	1
Т. контр.					ЦНИИЭП		
Н. контр.	Дубинин				им. Б.С. Мезенцева		
Утв.					Формат 11		

Рама

ЦНИИЭП
им. Б.С. Мезенцева
Формат 11

Формат	Зона	Поз.	Обозначение	Наименование	Кол.	Примечание
				Документация		
Н			319 M4. 50 CB	Сборочный чертёж		
				Сборочные единицы		
Н	1		319 M4. 51	Рама	1	
				Детали		
Н	2		319 M4. 50. 001	Щит	1	
Н	3		319 M4. 50. 002	Полоса	1	
				Стандартные изделия		
				Винты ГОСТ 17475-72		
				M10 x 50. 36. 01	1	
				M10 x 105. 36. 01	7	
				Гайка М5. 5		
				ГОСТ 5915-70	8	
				Шайба 10. 65Г. 019		
				ГОСТ 6402-70	8	

Изм. Лист № докум. Подп. Дата

319M4.50

Изм.	Лист	№ докум.	Подп.	Дата	Лит.	Лист	Листов
Разраб.	Шуркина	93/15	7/10		24,3	1:10	
Проб.	Дубинин				Лист	Листов	1
Т. контр.					ЦНИИЭП		
Н. контр.	Дубинин				им. Б.С. Мезенцева		
Утв.					Формат 11		

Вставка

ЦНИИЭП
им. Б.С. Мезенцева
Формат 11

Формат Зона	Паз.	Обозначение	Наименование	Кол.	Примечание
			<u>Документация</u>		
12		319 М4. 60. СБ	Сборочный чертёж	1	
			<u>Сборочные единицы</u>		
11	2	319 М3. 71	Кронштейн	1	
			<u>Детали</u>		
11	4	319 М4. 60. 002	Паласа	1	
11	5	319 М3. 70. 001	Ось	1	
11	6	319 М3. 70. 002	Колесо	1	
			<u>Стандартные изделия</u>		
			Винты ГОСТ 17475-72		
	7		М6х25. 36. 01	6	
	8		М10х50. 36. 01	7	
	9		М10х105. 36. 01	13	
			Гайки ГОСТ 5915-70		
	10		М6. 5	6	
	11		М10. 5	20	
	12		Гайка М16. 5. 016		
			ГОСТ 5918-73	1	
			319 М4. 60		
			Створка		

Изд. № подл.
Разраб.
Н. контр.
Учтб.

Лист
Лист
Лист

№ докум.
Штрихкод
Дубинин

Подп.
Подп.
Подп.

Дата
Дата
Дата

Лист
Лист

1
2

ЦНИИ ЭП

им. В. С. Меженцева

18104 66
Формат 11

93 19 7W 612

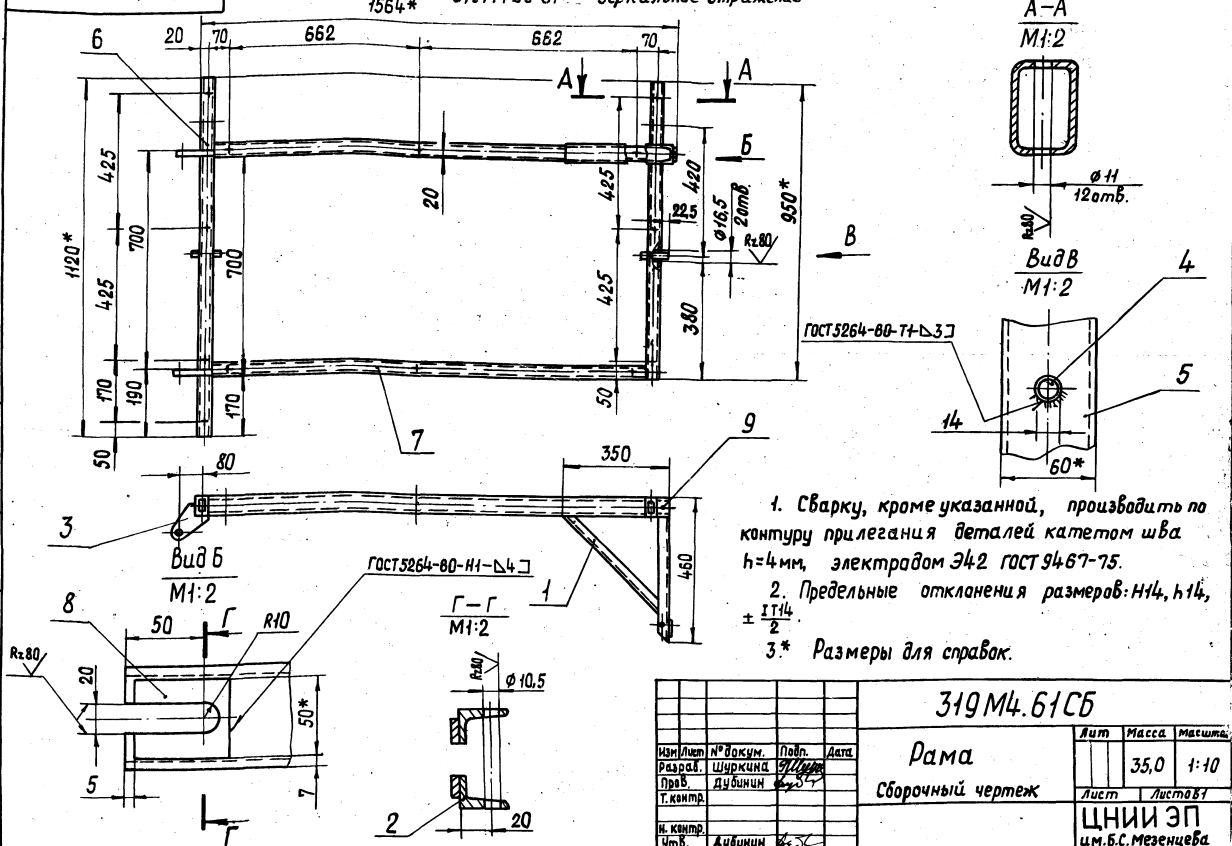
319М4.61 - изображено
319М4.61-01 - зеркальное отражение

319М4.61СБ

Рама
Сборочный чертеж

Лист	Масса	Масштаб
35,0	1:10	
Лист	Листов	
ЦНИИ ЭП	им.Б.С.Мезенцева	Формат 12

Формат	Зона	Лист	Обозначение	Наименование	Кол.	Примечание
64	9	319 М4. 61. 006	Коротыш			
			Труба 60х40х4-10			
			ГОСТ 8645-68			
			$L = 55h14$	1	0,4кг	
Различие исполнений 319М4.61 и 319М4.61-01 по сборочному чертежу						
319М4.61						
						Лист 2
Формат 11						

Формат	Зона	Лист	Обозначение	Наименование	Кол.	Примечание
				Документация		
12		319 М4. 61 СБ	Сборочный чертеж			
				Детали		
11	1	319 М4. 61. 001	Перекладина	1		
	2	319 М4. 61. 001-01	Перекладина	1		
11	3	319 М4. 41. 002	Серьга	2		
11	4	319 М3. 21. 007	Штырь	2		
64	5	319 М4. 61. 002	Стойка			
			Труба 60х40х4-10			
			ГОСТ 8645-68			
			$L = 950h14$	1	5,35кг	
64	6	319 М4. 61. 003	Стойка			
			Труба 60х40х4-10			
			ГОСТ 8645-68			
			$L = 1120h14$	1	6,47кг	
64	7	319 М4. 61. 004	Поперечина			
			Труба 60х40х4-10			
			ГОСТ 8645-68			
			$L = 1424h14$	2	16,03кг	
64	8	319 М4. 61. 005	Платик			
			Лист 5 ГОСТ 19904-74			
			Ст 3 ГОСТ 14637-79			
			50h14 x 60h14	1	0,12кг	
319М4.61						
Рама						
						Лист 1
						ЦНИИ ЭП
						им.Б.С.Мезенцева
						Формат 11

9308 719M4.80C6

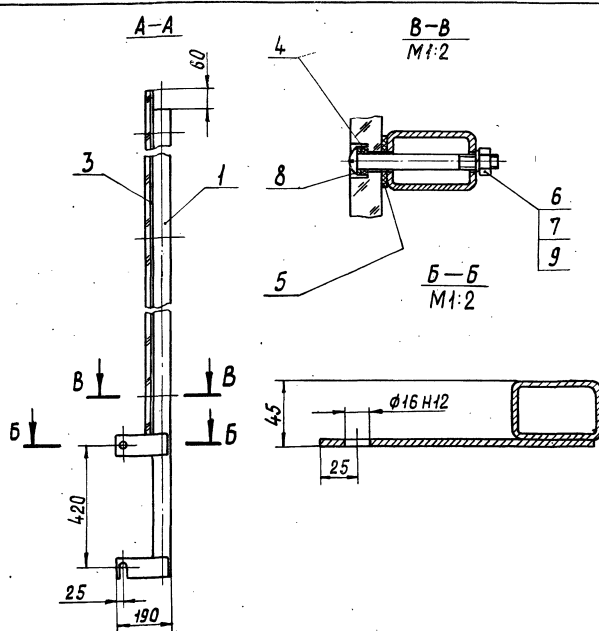
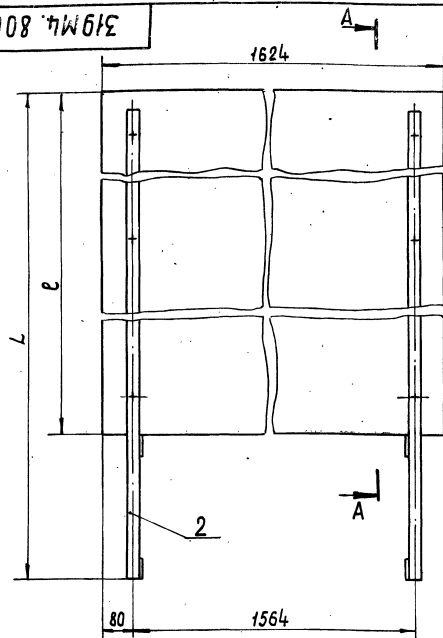

Размеры для справок.

Обозначение	L, мм.	Р, мм	Масса, кг
319 М4. 80	2665	2175	115
319 М4. 80 — 01	1665	1175	65,3

				319М4.80С6		
Изм.	Лист	№ докум.	Подп.	Дата	Ограждение прямое	Лист
Разраб.	Козлова	Николаев	Винт		Сборочный чертеж	Масса
Проб.						См. табл.
Т. контр.						1:10
Н. контр.	Дубинин					Лист
Утв.						Листов 1
				ЦНИИЭП		
				им.Б.С. Мезенцева		
				Формат 12		

Формат	Зона	Лист	Обозначение	Наименование	Кол.	Примечание
		9		Шайба 10.65Г.01 ГОСТ 6402-70	6	
				319 М4. 80-01		
				Сборочные единицы		
		1	319 М4. 81-01	Стойка	1	
		2	319 М4. 81-02-01	Стойка	1	
				Детали		
		3	319 М4. 80.001-01	Щит	1	
Н		4	319 М4. 80.002	Шайба	4	
		5	319 М4. 80.003-01	Прокладка	2	
				Стандартные изделия		
		6		Винт М10х105.36 ГОСТ 17473-72	4	
		7		Гайка М10.5 ГОСТ 5915-70	4	
		8		Шайба 10 ГОСТ 11371-78	4	
		9		Шайба 10.65Г.01 ГОСТ 6402-70	4	

Формат	Зона	Лист	Обозначение	Наименование	Кол.	Примечание
				Документация		
		12	319 М4. 80 С6	Сборочный чертеж		
				Переменные данные для исполнений		
				319М4.80		
				Сборочные единицы		
Н		1	319 М4. 81	Стойка	1	
		2	319 М4.81-02	Стойка	1	
				Детали		
Н		3	319 М4. 80.001	Щит	1	
Н		4	319 М4. 80.002	Шайба	6	
Н		5	319 М4. 80.003	Прокладка	2	
				Стандартные изделия		
		6		Винт М10х105.36 ГОСТ 17473-72	6	
		7		Гайка М10.5 ГОСТ 5915-70	6	
		8		Шайба 10 ГОСТ 11371-78	6	

				319М4.80		
Изм.	Лист	№ докум.	Подп.	Дата	Ограждение прямое	Лист
Разраб.	Козлова	Николаев	Винт		Сборочный чертеж	Масса
Проб.						См. табл.
Т. контр.						1:10
Н. контр.	Дубинин					Лист
Утв.						Листов 1
				ЦНИИЭП		
				им.Б.С. Мезенцева		
				Формат 12		

90 18 7W61E

319М4.81 и 319М4.81-01 - изображено
319М4.81-02 и 319М4.81-02-01- зеркальное отражение

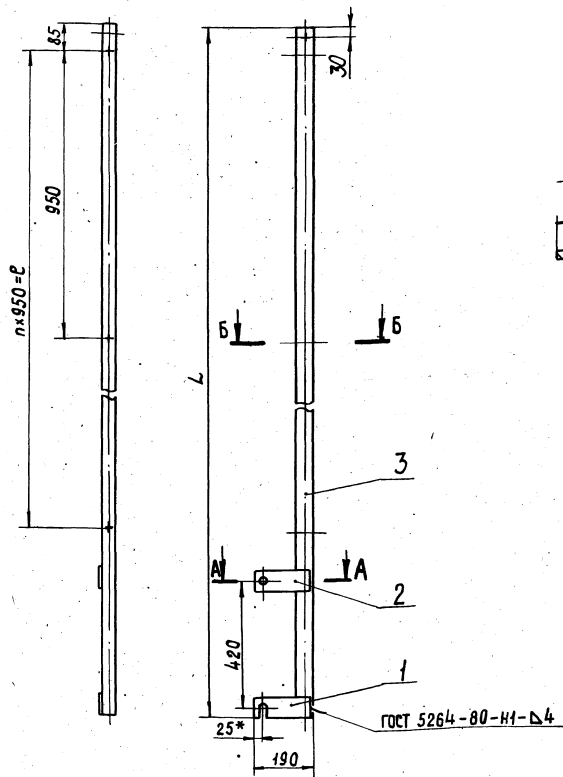

A-A
M1:2

B-B
M1:2

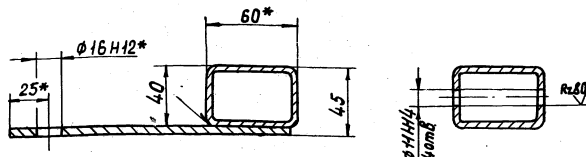

Обозначение	L, мм	п.шт.	ℓ, мм	Масса, кг
319М4.81	2605	2	1900	15,7
319М4.81-01	1605	1	950	10
319М4.81-02	2605	2	1900	15,7
319М4.81-02-01	1605	1	950	10

1. Электрод Э42 ГОСТ 9467-75.
2. Неуказанные предельные отклонения размеров $\pm \frac{IT14}{2}$.
3. * Размеры для справок.

319М4.81СБ					Лист	Масса	Масштаб
Изм.	Лист	№ докум.	Подп.	Дата			
Разраб.	Козлова						
Проб.	Николаев						
Т.контр.							
Н.контр.	Дубинин						
Утв.							

Стойка

Сборочный чертеж

Лист

Масса

Масштаб

См. табл.

1:10

Лист

Листов

ЦНИИЭП

им. В.С. Мезенцева

Формат А2

100 08 7W61E

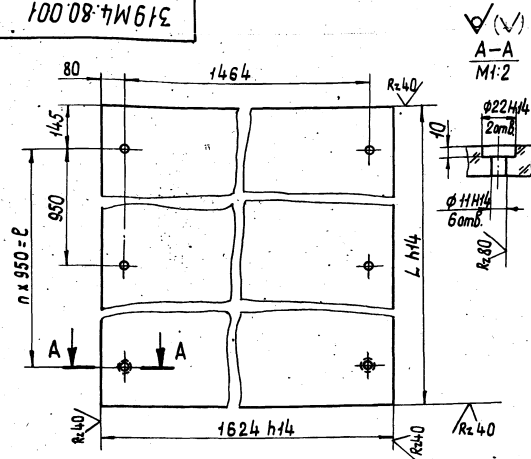

Обозначение	L, мм	п.шт.	ℓ, мм	Масса, кг
319М4.80.001	2175	2	1900	83,4
319М4.80.001-01	1175	1	950	45,1

Неуказанные предельные отклонения размеров $\pm \frac{IT14}{2}$

319М4.80.001					Лист	Масса	Масштаб
Изм.	Лист	№ докум.	Подп.	Дата			
Разраб.	Козлова						
Проб.	Николаев						
Т.контр.							
Н.контр.	Дубинин						
Утв.							

Щит

СОЛ20 ГОСТ 15809-70

ЦНИИЭП

им. В.С. Мезенцева

Формат А1

Изм.	Лист	№ докум.	Подп.	Дата	Обозначение	Наименование	Кол.	Примечание
						Документация		
12		319М4.81СБ			Сборочный чертеж			
						Детали		
1		319М3.100.001-01			Пластина		1	
2		319М3.100.002-01			Пластина		1	
					Переменные данные для исполнений			
		319М4.81			и 319М4.81-02			
						Детали		
вч	3	319М4.81.001			Стойка, L=2605 h14			
					Труба 60x40x4-10			
					ГОСТ 8645-68		1	14,7 кг
		319М4.81-01			и 319М4.81-02-01			
						Детали		
вч	3	319М4.81-01.001			Стойка L=1605 h14			
					Труба 60x40x4-10			
					ГОСТ 8645-68		1	9 кг
						Детали		
						319М4.81		
					Стойка			
						ЦНИИЭП		
						им. В.С. Мезенцева		
						Формат А1		

319 М4.90 СБ

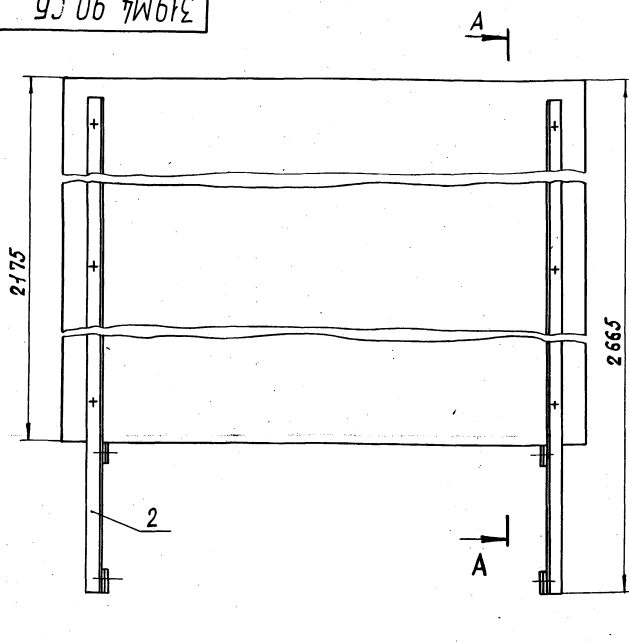

А-А повернуто

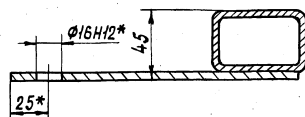
В-В повернуто
М1:2Б-Б повернуто
М1:2

Размеры для справок.

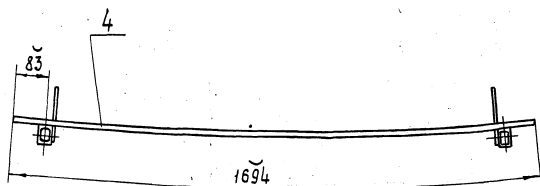

319 М4.90 СБ				Лист		
Изм.	Лист	№ докум.	Подп.	Дата	Масса	Масштаб
Разраб.	Козлова	Козлова	Козлова	Козлова	118	1:10
Проб.	Николаев	Николаев	Николаев	Николаев	Лист	Листов
Т. контр.	Дубинин	Дубинин	Дубинин	Дубинин	ЦНИИЭП	им. Б.С. Мезенцева
И. контр.	Утв.	Утв.	Утв.	Утв.	Формат 12	

Ограждение
радиусное
сборочный чертежЦНИИЭП
им. Б.С. Мезенцева

319 М4.90.001

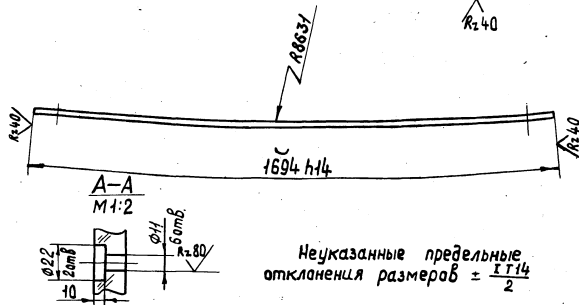
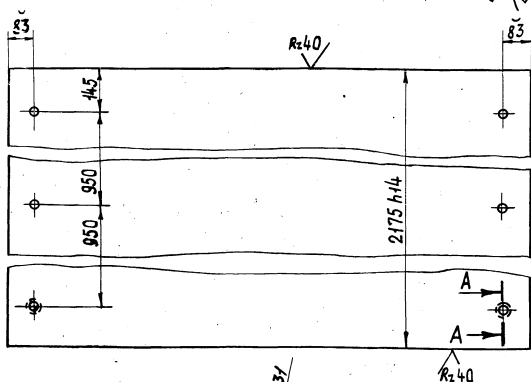
Неуказанные предельные
отклонения размеров $\pm \frac{T}{2}$

319 М4.90.001

Щит

Лист

86,5

Масса

1:10

Листов

Листов

ЦНИИЭП

им. Б.С. Мезенцева

СЛ 20 ГОСТ 15809-70

Формат 11

Формат	Зона	Лист	Обозначение	Наименование	Кол.	Примечание
				Документация		
12			319 М4.90 СБ	Сборочный чертеж		
				Сборочные единицы		
11	1		319 М4.81	Стойка	1	
11	2		319 М4.81-02	Стойка	1	
				Детали		
11	4		319 М4.90.001	Щит	1	
11	5		319 М4.80.002	Шайба	6	
11	6		319 М4.80.003	Прокладка	2	
				Стандартные изделия		
	7			винт М10х105.36		
				ГОСТ 17473-72	6	
	8			Гайка М105		
				ГОСТ 5915-70	6	
	9			Шайба 10		
				ГОСТ 11371-78	6	
	10			Шайба 10.65Г.01		
				ГОСТ 6402-70	6	

319 М4.90

Ограждение
радиусное

Лист

Лист

Листов

ЦНИИЭП

им. Б.С. Мезенцева