

УДК 62-762 678

Группа Л63

## ОТРАСЛЕВЫЕ СТАНДАРТЫ

### ОБКЛАДКИ РЕЗИНОВЫЕ Конструкция и размеры

ОСТ 1 11526-80  
ОСТ 1 11527-80  
ОСТ 1 11528-80  
ОСТ 1 11529-80

На 18 страницах

Взамен ОСТ 1 11526-74

ОСТ 1 11527-74

ОСТ 1 11528-74

ОСТ 1 11529-74

1668С50

ОКП 75 9564

Распоряжением Министерства от 30 июня 1980 г.

№ 087-16

срок введения установлен с 1 июля 1981 г.

Несоблюдение стандарта преследуется по закону

1 Настоящие стандарты распространяются на резиновые обкладки к зажимным хомутам, которые предназначены для крепления трубопроводов, электропроводов и жгутов

2 Конструкция и размеры обкладок должны соответствовать указанным

- исполнение 1 - на черт. 1 и в таблице,
- исполнение 2 - на черт. 2 и в таблице.

Исполнение 1

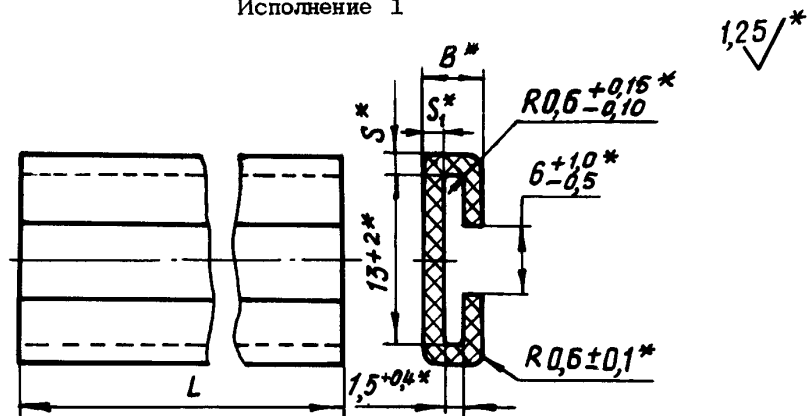

Черт. 1

Исполнение 2

Остальное — см, черт. 1

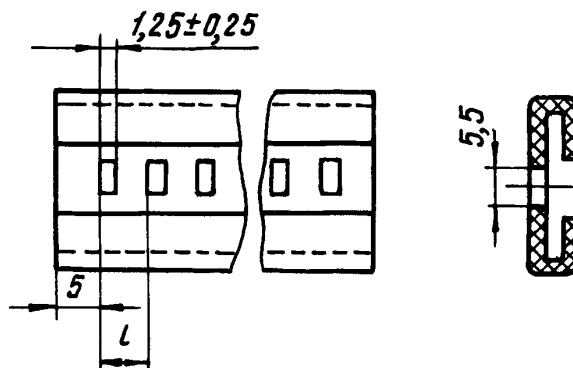

Черт. 2

Размеры, мм

Изм	№ изм	Изм	№ изм	Изм	№ изм	Изм	№ изм	Изм	№ изм	Изм	№ изм	Изм	№ изм	Изм	№ изм	Изм	№ изм	Изм	№ изм	Изм	№ изм	Изм	№ изм	Изм	№ изм	Изм	№ изм	Изм	№ изм	Изм	№ изм	Изм	№ изм	Изм	№ изм	Изм	№ изм	Изм	№ изм	Изм	№ изм	Изм	№ изм	Изм	№ изм	Изм	№ изм	Изм	№ изм	Изм	№ изм	Изм	№ изм	Изм	№ изм	Изм	№ изм	Изм	№ изм	Изм	№ изм	Изм	№ изм	Изм	№ изм	Изм	№ изм	Изм	№ изм	Изм	№ изм	Изм	№ изм	Изм	№ изм	Изм	№ изм	Изм	№ изм	Изм	№ изм	Изм	№ изм	Изм	№ изм	Изм	№ изм	Изм	№ изм	Изм	№ изм	Изм	№ изм	Изм	№ изм	Изм	№ изм	Изм	№ изм	Изм	№ изм	Изм	№ изм	Изм	№ изм	Изм	№ изм	Изм	№ изм	Изм	№ изм	Изм	№ изм	Изм	№ изм	Изм	№ изм	Изм	№ изм	Изм	№ изм	Изм	№ изм	Изм	№ изм	Изм	№ изм	Изм	№ изм	Изм	№ изм	Изм	№ изм	Изм	№ изм	Изм	№ изм	Изм	№ изм	Изм	№ изм	Изм	№ изм	Изм	№ изм	Изм	№ изм	Изм	№ изм	Изм	№ изм	Изм	№ изм	Изм	№ изм	Изм	№ изм	Изм	№ изм	Изм	№ изм	Изм	№ изм	Изм	№ изм	Изм	№ изм	Изм	№ изм	Изм	№ изм	Изм	№ изм	Изм	№ изм	Изм	№ изм	Изм	№ изм	Изм	№ изм	Изм	№ изм	Изм	№ изм	Изм	№ изм	Изм	№ изм	Изм	№ изм	Изм	№ изм	Изм	№ изм	Изм	№ изм	Изм	№ изм	Изм	№ изм	Изм	№ изм	Изм	№ изм	Изм	№ изм	Изм	№ изм	Изм	№ изм	Изм	№ изм	Изм	№ изм	Изм	№ изм	Изм	№ изм	Изм	№ изм	Изм	№ изм	Изм	№ изм	Изм	№ изм	Изм	№ изм	Изм	№ изм	Изм	№ изм	Изм	№ изм	Изм	№ изм	Изм	№ изм	Изм	№ изм	Изм	№ изм	Изм	№ изм	Изм	№ изм	Изм	№ изм	Изм	№ изм	Изм	№ изм	Изм	№ изм	Изм	№ изм	Изм	№ изм	Изм	№ изм	Изм	№ изм	Изм	№ изм	Изм	№ изм	Изм	№ изм	Изм	№ изм	Изм	№ изм	Изм	№ изм	Изм	№ изм	Изм	№ изм	Изм	№ изм	Изм	№ изм	Изм	№ изм	Изм	№ изм	Изм	№ изм	Изм	№ изм	Изм	№ изм	Изм	№ изм	Изм	№ изм	Изм	№ изм	Изм	№ изм	Изм	№ изм	Изм	№ изм	Изм	№ изм	Изм	№ изм	Изм	№ изм	Изм	№ изм	Изм	№ изм	Изм	№ изм	Изм	№ изм	Изм	№ изм	Изм	№ изм	Изм	№ изм	Изм	№ изм	Изм	№ изм	Изм	№ изм	Изм	№ изм	Изм	№ изм	Изм	№ изм	Изм	№ изм	Изм	№ изм	Изм	№ изм	Изм	№ изм	Изм	№ изм	Изм	№ изм	Изм	№ изм	Изм	№ изм	Изм	№ изм	Изм	№ изм	Изм	№ изм	Изм	№ изм	Изм	№ изм	Изм	№ изм	Изм	№ изм	Изм	№ изм	Изм	№ изм	Изм	№ изм	Изм	№ изм	Изм	№ изм	Изм	№ изм	Изм	№ изм	Изм	№ изм	Изм	№ изм	Изм	№ изм	Изм	№ изм	Изм	№ изм	Изм	№ изм	Изм	№ изм	Изм	№ изм	Изм	№ изм	Изм	№ изм	Изм	№ изм	Изм	№ изм	Изм	№ изм	Изм	№ изм	Изм	№ изм	Изм	№ изм	Изм	№ изм	Изм	№ изм	Изм	№ изм	Изм	№ изм	Изм	№ изм	Изм	№ изм	Изм	№ изм	Изм	№ изм	Изм	№ изм	Изм	№ изм	Изм	№ изм	Изм	№ изм	Изм	№ изм	Изм	№ изм	Изм	№ изм	Изм	№ изм	Изм	№ изм	Изм	№ изм	Изм	№ изм	Изм	№ изм	Изм	№ изм	Изм	№ изм	Изм	№ изм	Изм	№ изм	Изм	№ изм	Изм	№ изм	Изм	№ изм	Изм	№ изм	Изм	№ изм	Изм	№ изм	Изм	№ изм	Изм	№ изм	Изм	№ изм	Изм	№ изм	Изм	№ изм	Изм	№ изм	Изм	№ изм	Изм	№ изм	Изм	№ изм	Изм	№ изм	Изм	№ изм	Изм	№ изм	Изм	№ изм	Изм	№ изм	Изм	№ изм	Изм	№ изм	Изм	№ изм	Изм	№ изм	Изм	№ изм	Изм	№ изм	Изм	№ изм	Изм	№ изм	Изм	№ изм	Изм	№ изм	Изм	№ изм	Изм	№ изм	Изм	№ изм	Изм	№ изм	Изм	№ изм	Изм	№ изм	Изм	№ изм	Изм	№ изм	Изм	№ изм	Изм	№ изм	Изм	№ изм	Изм	№ изм	Изм	№ изм	Изм	№ изм	Изм	№ изм	Изм	№ изм	Изм	№ изм	Изм	№ изм	Изм	№ изм	Изм	№ изм	Изм	№ изм	Изм	№ изм	Изм	№ изм	Изм	№ изм	Изм	№ изм	Изм	№ изм	Изм	№ изм	Изм	№ изм	Изм	№ изм	Изм	№ изм	Изм	№ изм	Изм	№ изм	Изм	№ изм	Изм	№ изм	Изм	№ изм	Изм	№ изм	Изм	№ изм	Изм	№ изм	Изм	№ изм	Изм	№ изм	Изм	№ изм	Изм	№ изм	Изм	№ изм	Изм	№ изм	Изм	№ изм	Изм	№ изм	Изм	№ изм	Изм	№ изм	Изм	№ изм	Изм	№ изм	Изм	№ изм	Изм	№ изм	Изм	№ изм	Изм	№ изм	Изм	№ изм	Изм	№ изм	Изм	№ изм	Изм	№ изм	Изм	№ изм	Изм	№ изм	Изм	№ изм	Изм	№ изм	Изм	№ изм	Изм	№ изм
-----	-------	-----	-------	-----	-------	-----	-------	-----	-------	-----	-------	-----	-------	-----	-------	-----	-------	-----	-------	-----	-------	-----	-------	-----	-------	-----	-------	-----	-------	-----	-------	-----	-------	-----	-------	-----	-------	-----	-------	-----	-------	-----	-------	-----	-------	-----	-------	-----	-------	-----	-------	-----	-------	-----	-------	-----	-------	-----	-------	-----	-------	-----	-------	-----	-------	-----	-------	-----	-------	-----	-------	-----	-------	-----	-------	-----	-------	-----	-------	-----	-------	-----	-------	-----	-------	-----	-------	-----	-------	-----	-------	-----	-------	-----	-------	-----	-------	-----	-------	-----	-------	-----	-------	-----	-------	-----	-------	-----	-------	-----	-------	-----	-------	-----	-------	-----	-------	-----	-------	-----	-------	-----	-------	-----	-------	-----	-------	-----	-------	-----	-------	-----	-------	-----	-------	-----	-------	-----	-------	-----	-------	-----	-------	-----	-------	-----	-------	-----	-------	-----	-------	-----	-------	-----	-------	-----	-------	-----	-------	-----	-------	-----	-------	-----	-------	-----	-------	-----	-------	-----	-------	-----	-------	-----	-------	-----	-------	-----	-------	-----	-------	-----	-------	-----	-------	-----	-------	-----	-------	-----	-------	-----	-------	-----	-------	-----	-------	-----	-------	-----	-------	-----	-------	-----	-------	-----	-------	-----	-------	-----	-------	-----	-------	-----	-------	-----	-------	-----	-------	-----	-------	-----	-------	-----	-------	-----	-------	-----	-------	-----	-------	-----	-------	-----	-------	-----	-------	-----	-------	-----	-------	-----	-------	-----	-------	-----	-------	-----	-------	-----	-------	-----	-------	-----	-------	-----	-------	-----	-------	-----	-------	-----	-------	-----	-------	-----	-------	-----	-------	-----	-------	-----	-------	-----	-------	-----	-------	-----	-------	-----	-------	-----	-------	-----	-------	-----	-------	-----	-------	-----	-------	-----	-------	-----	-------	-----	-------	-----	-------	-----	-------	-----	-------	-----	-------	-----	-------	-----	-------	-----	-------	-----	-------	-----	-------	-----	-------	-----	-------	-----	-------	-----	-------	-----	-------	-----	-------	-----	-------	-----	-------	-----	-------	-----	-------	-----	-------	-----	-------	-----	-------	-----	-------	-----	-------	-----	-------	-----	-------	-----	-------	-----	-------	-----	-------	-----	-------	-----	-------	-----	-------	-----	-------	-----	-------	-----	-------	-----	-------	-----	-------	-----	-------	-----	-------	-----	-------	-----	-------	-----	-------	-----	-------	-----	-------	-----	-------	-----	-------	-----	-------	-----	-------	-----	-------	-----	-------	-----	-------	-----	-------	-----	-------	-----	-------	-----	-------	-----	-------	-----	-------	-----	-------	-----	-------	-----	-------	-----	-------	-----	-------	-----	-------	-----	-------	-----	-------	-----	-------	-----	-------	-----	-------	-----	-------	-----	-------	-----	-------	-----	-------	-----	-------	-----	-------	-----	-------	-----	-------	-----	-------	-----	-------	-----	-------	-----	-------	-----	-------	-----	-------	-----	-------	-----	-------	-----	-------	-----	-------	-----	-------	-----	-------	-----	-------	-----	-------	-----	-------	-----	-------	-----	-------	-----	-------	-----	-------	-----	-------	-----	-------	-----	-------	-----	-------	-----	-------	-----	-------	-----	-------	-----	-------	-----	-------	-----	-------	-----	-------	-----	-------	-----	-------	-----	-------	-----	-------	-----	-------	-----	-------	-----	-------	-----	-------	-----	-------	-----	-------	-----	-------	-----	-------	-----	-------	-----	-------	-----	-------	-----	-------	-----	-------	-----	-------	-----	-------	-----	-------	-----	-------	-----	-------	-----	-------	-----	-------	-----	-------	-----	-------	-----	-------	-----	-------	-----	-------	-----	-------	-----	-------	-----	-------	-----	-------	-----	-------	-----	-------	-----	-------	-----	-------	-----	-------	-----	-------	-----	-------	-----	-------	-----	-------	-----	-------	-----	-------	-----	-------	-----	-------	-----	-------	-----	-------	-----	-------	-----	-------	-----	-------	-----	-------	-----	-------	-----	-------	-----	-------	-----	-------	-----	-------	-----	-------	-----	-------	-----	-------	-----	-------	-----	-------	-----	-------	-----	-------	-----	-------	-----	-------	-----	-------	-----	-------	-----	-------	-----	-------

\* Размер и шероховатость поверхности обеспеч инстр

Размеры, мм

Продолжение

ОСТ 1 11526-80—ОСТ 1 11529-80 Стр. 3											
Размеры, мм										Продолжение	
Типо- размер	L Пред откл ±1,5	l	B		S		S <sub>1</sub>		Кол л	Масса, 100 шт, кг, для исполнения	
			Номин.	Пред. откл.	Номин	Пред. откл.	Номин	Пред. откл.		1	2
9	62	10	5,1	±0,5	1,5	±0,4	1,8	±0,4	6	0,353	0,344
10	70								7	0,384	0,374
11	75									0,433	0,423
12	80								8	0,485	0,473
13	85									0,522	0,510
14	92	5							0,559	0,552	
15	100								0,596	0,589	
16	105								0,646	0,639	
17	112	6							0,732	0,725	
18	120								0,754	0,745	
19	125								0,768	0,759	
20	130	7							0,810	0,799	
21	135								0,828	0,818	
22	140								0,846	0,836	
23	145	8							0,890	0,880	
24	155								0,950	0,938	
25	165	8							1,010	0,998	
26	170								1,075	1,063	
27	180								1,085	1,072	
28	185	9							1,146	1,133	
29	190								1,152	1,139	
30	200								1,249	1,234	
31	205	10							1,258	1,243	
32	220								1,340	1,324	
33	235	12							1,456	1,438	
34	240								1,464	1,446	
35	255	13							1,560	1,541	
36	265								1,590	1,571	
37	270								1,601	1,582	
38	280	14							1,706	1,685	
39	300	15							1,840	1,818	
40	320	16							1,962	1,938	
41	340	17							2,059	2,034	
Примечание. Масса профилей рассчитана для резины плотностью 1200 кг/м <sup>3</sup>											

Примечание. Масса профилей рассчитана для резины плотностью 1200 кг/м<sup>3</sup>

Иво Је дубинката	
Иво Је педелиника	4808

5. Технологическое указание по изготовлению обложек приведено в рекомендуемом приложении 1.

7. Таблица соответствия обложек по нормали 1668С50 обложкам по ОСТ 1 11527-80 приведена в справочном приложении 3.

Пример наименования и обозначения резиновой обкладки исполнения 1 типоразмера 2 из резины НО-68-1НТА.

То же, из резины марки ИРП-1338 НТА:

То же, из резины марки ИРП-1285 НТА.

То же, из резины марки ИРП-1078 НТА:

Обкладка 1-2-ОСТ 1 11529-80

1. Пробивать обкладки специальной плоской иглой с шириной прокола 6 мм.
2. Для обкладок типоразмеров 1-6 делать два прокола на расстоянии не менее 5 мм от каждого конца.
3. Для обкладок типоразмеров 9-13 пробивать отверстия с изменением расстояния от края обкладки до отверстия в пределах от 4 до 9 мм.

## КОДЫ ОКП ОБКЛАДКОВ

1. Коды ОКП обкладок приведены в табл. 1-5.

Таблица 1

Обозначение стандарта	Код ОКП	
	Классификационная характеристика	Регистрационный номер с КЧ
ОСТ 1 11526-80	75 9564 7	По табл. 2
ОСТ 1 11527-80	75 9564 8	По табл. 3
ОСТ 1 11528-80	75 9564 9	По табл. 4
ОСТ 1 11529-80	75 9565 1	По табл. 5

Таблица 2

Исполнение	Типоразмер	Регистрационный номер с КЧ
1	1	001 01
	2	002 00
	3	003 10
	4	004 09
	5	005 08
	6	006 07
	7	007 06
	8	008 05
	9	009 04
	10	010 00
	11	011 10
	12	012 09
	13	013 08
	14	014 07
	15	015 06
	16	016 05
	17	017 04
	18	018 03
	19	019 02
	20	020 09
	21	021 08
	22	022 07

№ 100  
№ 100

4308

№ 100  
№ 100

Продолжение табл. 2

Исполнение	Типоразмер	Регистрационный номер с КЧ
1	23	023 06
	24	024 05
	25	025 04
	26	026 03
	27	027 02
	28	028 01
	29	029 00
	30	030 07
	31	031 06
	32	032 05
	33	033 04
	34	034 03
	35	035 02
	36	036 01
	37	037 00
	38	038 10
	39	039 09
	40	040 05
	41	041 04
2	1	042 03
	2	043 02
	3	044 01
	4	045 00
	5	046 10
	6	047 09
	7	048 08
	8	049 07
	9	050 03
	10	051 02
	11	052 01
	12	053 00
	13	054 10
	14	055 09
	15	056 08
	16	057 07
	17	058 06
	18	059 05

№ взм  
№ взв

4308

Нов № дубликата  
Нов № подлинника

№№ № АУБАННАТА	
№№ № ПОДАРИШКА	4306

Исполнение	Типоразмер	Регистрационный номер с КЧ
1	1	001 08
	2	002 07
	3	003 06
	4	004 05
	5	005 04
	6	006 03
	7	007 02
	8	008 01



Продолжение табл. 3

Исполнение	Типоразмер	Регистрационный номер с КЧ
1	9	009 00
	10	010 07
	11	011 06
	12	012 05
	13	013 04
	14	014 03
	15	015 02
	16	016 01
	17	017 00
	18	018 10
	19	019 09
	20	020 05
	21	021 04
	22	022 03
	23	023 02
	24	024 01
	25	025 00
	26	026 10
	27	027 09
	28	028 08
	29	029 07
	30	030 03
	31	031 02
	32	032 01
	33	033 00
	34	034 10
	35	035 09
	36	036 08
	37	037 07
	38	038 06
	39	039 05
	40	040 01
	41	041 00
2	1	042 10
	2	043 09
	3	044 08

№ изм  
№ изв

4306

Изм № дубликата  
Изм № подлинника

Продолжение табл. 3

Исполнение	Типоразмер	Регистрационный номер с КЧ
2	4	045 07
	5	046 06
	6	047 05
	7	048 04
	8	049 03
	9	050 10
	10	051 09
	11	052 08
	12	053 07
	13	054 06
	14	055 05
	15	056 04
	16	057 03
	17	058 02
	18	059 01
	19	060 08
	20	061 07
	21	062 06
	22	063 05
	23	064 04
	24	065 03
	25	066 02
	26	067 01
	27	068 00
	28	069 10
	29	070 06
	30	071 05
	31	072 04
	32	073 03
	33	074 02
	34	075 01
	35	076 00
	36	077 10
	37	078 09
	38	079 08
	39	080 04
	40	081 03
	41	082 02

№ 1311

№ 1312

4308

Изм № дубликата

Изм № подлинника

Таблица 4

Исполнение	Типоразмер	Регистрационный номер с КЧ
1	1	001 04
	2	002 03
	3	003 02
	4	004 01
	5	005 00
	6	006 10
	7	007 09
	8	008 08
	9	009 07
	10	010 03
	11	011 02
	12	012 01
	13	013 00
	14	014 10
	15	015 09
	16	016 08
	17	017 07
	18	018 06
	19	019 05
	20	020 01
	21	021 00
	22	022 10
	23	023 09
	24	024 08
	25	025 07
	26	026 06
	27	027 05
	28	028 04
	29	029 03
	30	030 10
	31	031 09
	32	032 08
	33	033 07
	34	034 06
	35	035 05
	36	036 04
	37	037 03

№ изм  
№ изв

4306

Изм № дубликата  
Изм № подлинника

Продолжение табл. 4

Исполнение	Типоразмер	Регистрационный номер с КЧ
1	38	038 02
	39	039 01
	40	040 08
	41	041 07
2	1	042 06
	2	043 05
	3	044 04
	4	045 03
	5	046 02
	6	047 01
	7	048 00
	8	049 10
	9	050 06
	10	051 05
	11	052 04
	12	053 03
	13	054 02
	14	055 01
	15	056 00
	16	057 10
	17	058 09
	18	059 08
	19	060 04
	20	061 03
	21	062 02
	22	063 01
	23	064 00
	24	065 10
	25	066 09
	26	067 08
	27	068 07
	28	069 06
	29	070 02
	30	071 01
	31	072 00

№ 134 № 138

4306

№№ дубляжата

Продолжение табл. 4

Исполнение	Типоразмер	Регистрационный номер с КЧ
2	32	073 10
	33	074 09
	34	075 08
	35	076 07
	36	077 06
	37	078 05
	38	079 04
	39	080 00
	40	081 10
	41	082 09

Таблица 5

Исполнение	Типоразмер	Регистрационный номер с КЧ
1	1	001 09
	2	002 08
	3	003 07
	4	004 06
	5.	005 05
	6	006 04
	7	007 03
	8	008 02
	9	009 01
	10	010 08
	11	011 07
	12	012 06
	13	013 05
	14	014 04
	15	015 03
	16	016 02
	17	017 01
	18	018 00
	19	019 10
	20	020 06

№ 121  
№ 122

4306

Изм. № дубликата  
Изм. № соединения

Продолжение табл. 5

Исполнение	Типоразмер	Регистрационный номер с КЧ
1	21	021 05
	22	022 04
	23	023 03
	24	024 02
	25	025 01
	26	026 00
	27	027 10
	28	028 09
	29	029 08
	30	030 04
	31	031 03
	32	032 02
	33	033 01
	34	034 00
	35	035 10
	36	036 09
	37	037 08
	38	038 07
	39	039 06
	40	040 02
	41	041 01
2	1	042 00
	2	043 10
	3	044 09
	4	045 08
	5	046 07
	6	047 06
	7	048 05
	8	049 04
	9	050 00
	10	051 10
	11	052 09
	12	053 08
	13	054 07
	14	055 06
	15	056 05

№ изм.  
№ изм.

4308

Изм. № дубликата  
Изм. № продолжения

Продолжение табл. 5

Исполнение	Типоразмер	Регистрационный номер с КЧ
2	16	057 04
	17	058 03
	18	059 02
	19	060 09
	20	061 08
	21	062 07
	22	063 06
	23	064 05
	24	065 04
	25	066 03
	26	067 02
	27	068 01
	28	069 00
	29	070 07
	30	071 06
	31	072 05
	32	073 04
	33	074 03
	34	075 02
	35	076 01
	36	077 00
	37	078 10
	38	079 09
	39	080 05
	40	081 04
	41	082 03

№ 121  
№ 122

4306

Изм. № дубликата  
Изм. № оригинала

ПРИЛОЖЕНИЕ 3  
СправочноеТаблица соответствия обложек по нормали 1668С50  
обложкам по ОСТ 1 11527-80

Обозначение	
по нормали	по стандарту
ИРП-1338-1668С50-1-18	2-1-ОСТ 1 11527-80
ИРП-1338-1668С50-1-20	2-2-ОСТ 1 11527-80
ИРП-1338-1668С50-1-25	2-3-ОСТ 1 11527-80
ИРП-1338-1668С50-1-27	2-4-ОСТ 1 11527-80
ИРП-1338-1668С50-1-33	2-5-ОСТ 1 11527-80
ИРП-1338-1668С50-1-40	2-6-ОСТ 1 11527-80
ИРП-1338-1668С50-1-45	2-7-ОСТ 1 11527-80
ИРП-1338-1668С50-1-50	2-8-ОСТ 1 11527-80
ИРП-1338-1668С50-2-62	2-9-ОСТ 1 11527-80
ИРП-1338-1668С50-2-70	2-10-ОСТ 1 11527-80
ИРП-1338-1668С50-2-75	2-11-ОСТ 1 11527-80
ИРП-1338-1668С50-2-80	2-12-ОСТ 1 11527-80
ИРП-1338-1668С50-2-85	2-13-ОСТ 1 11527-80
ИРП-1338-1668С50-2-92	2-14-ОСТ 1 11527-80
ИРП-1338-1668С50-2-100	2-15-ОСТ 1 11527-80
ИРП-1338-1668С50-2-105	2-16-ОСТ 1 11527-80
ИРП-1338-1668С50-2-112	2-17-ОСТ 1 11527-80
ИРП-1338-1668С50-2-120	2-18-ОСТ 1 11527-80
ИРП-1338-1668С50-2-125	2-19-ОСТ 1 11527-80
ИРП-1338-1668С50-2-130	2-20-ОСТ 1 11527-80
ИРП-1338-1668С50-2-135	2-21-ОСТ 1 11527-80
ИРП-1338-1668С50-2-140	2-22-ОСТ 1 11527-80
ИРП-1338-1668С50-2-145	2-23-ОСТ 1 11527-80
ИРП-1338-1668С50-2-155	2-24-ОСТ 1 11527-90
ИРП-1338-1668С50-2-165	2-25-ОСТ 1 11527-80
ИРП-1338-1668С50-2-170	2-26-ОСТ 1 11527-80
ИРП-1338-1668С50-2-180	2-27-ОСТ 1 11527-80
ИРП-1338-1668С50-2-185	2-28-ОСТ 1 11527-80
ИРП-1338-1668С50-2-200	2-30-ОСТ 1 11527-80
ИРП-1338-1668С50-2-220	2-32-ОСТ 1 11527-80
ИРП-1338-1668С50-2-235	2-33-ОСТ 1 11527-80

№ изм  
№ изм

4806

Изм № дубликата  
Изм № подлинника



Продолжение

Обозначение	
по нормам	по стандарту
ИРП-1338-1668С50-2-255	2-35-ОСТ 1 11527-80
ИРП-1338-1668С50-2-265	2-36-ОСТ 1 11527-80
ИРП-1338-1668С50-2-280	2-38-ОСТ 1 11527-80
ИРП-1338-1668С50-2-300	2-39-ОСТ 1 11527-80
ИРП-1338-1668С50-2-320	2-40-ОСТ 1 11527-80
ИРП-1338-1668С50-2-340	2-41-ОСТ 1 11527-80

№ изм

№ изв

4306

Или № дубликата

Или № подлинника

## ЛИСТ РЕГИСТРАЦИИ ИЗМЕНЕНИЙ

№ изм.	Номера страниц				Номер "Изв. об изм."	Подпись	Дата	Срок введения изменения
	изме- ненных	замене- нных	новых	анну- лиро- ванных				
1	1,4	—	—	—	10174	Кузнец	12.12.80	с 01.01.87
2					11748			
3					12176			
4	1,4	—	—	—	12306			

4306

Имеет дубликата

Имеет подлинника