

Особо охраняемые природные
территории, природные и
озелененные территории

Масштаб 1:25000

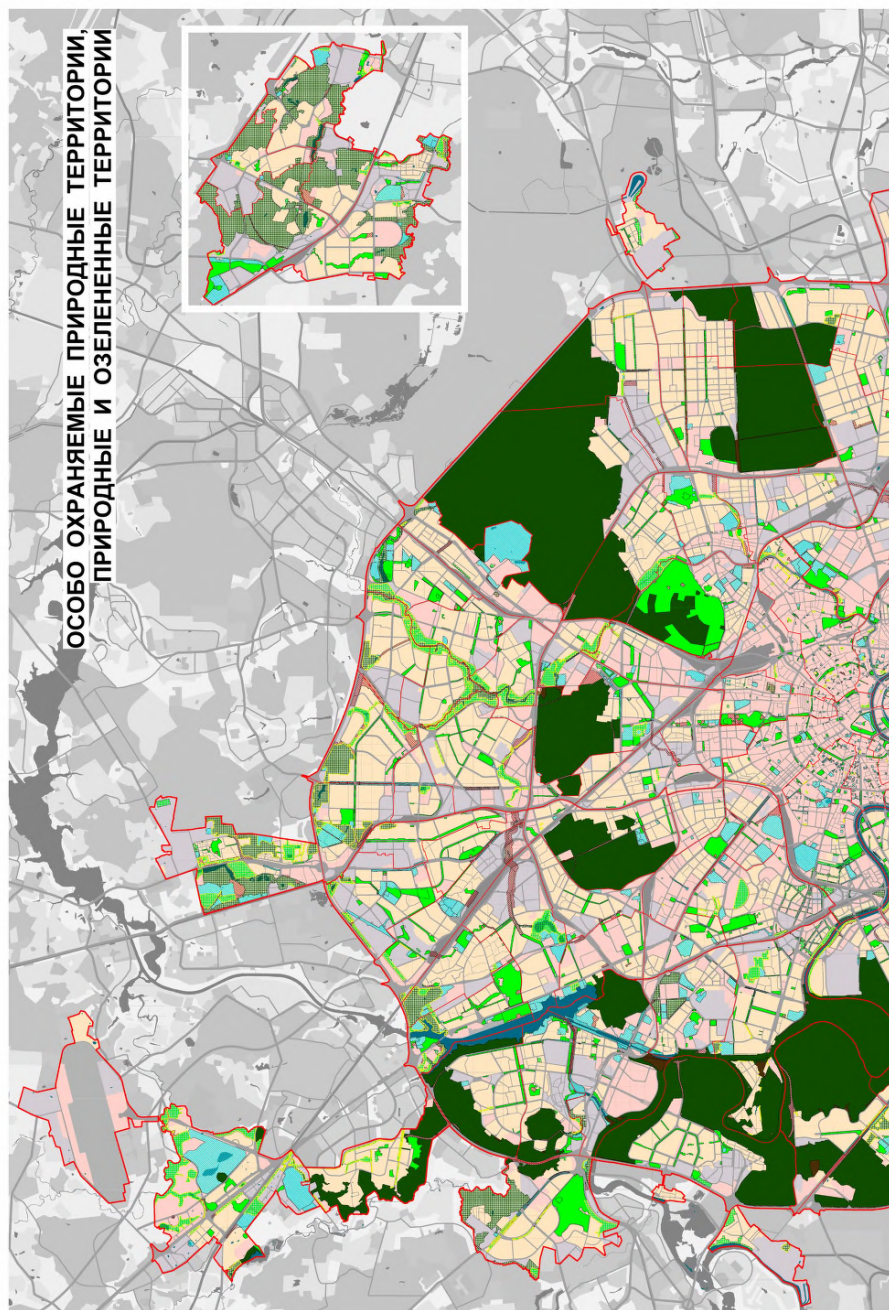



СХЕМА РАСПОЛОЖЕНИЯ ЛИСТОВ КАРТЫ

МАСШТАБ 1:25000

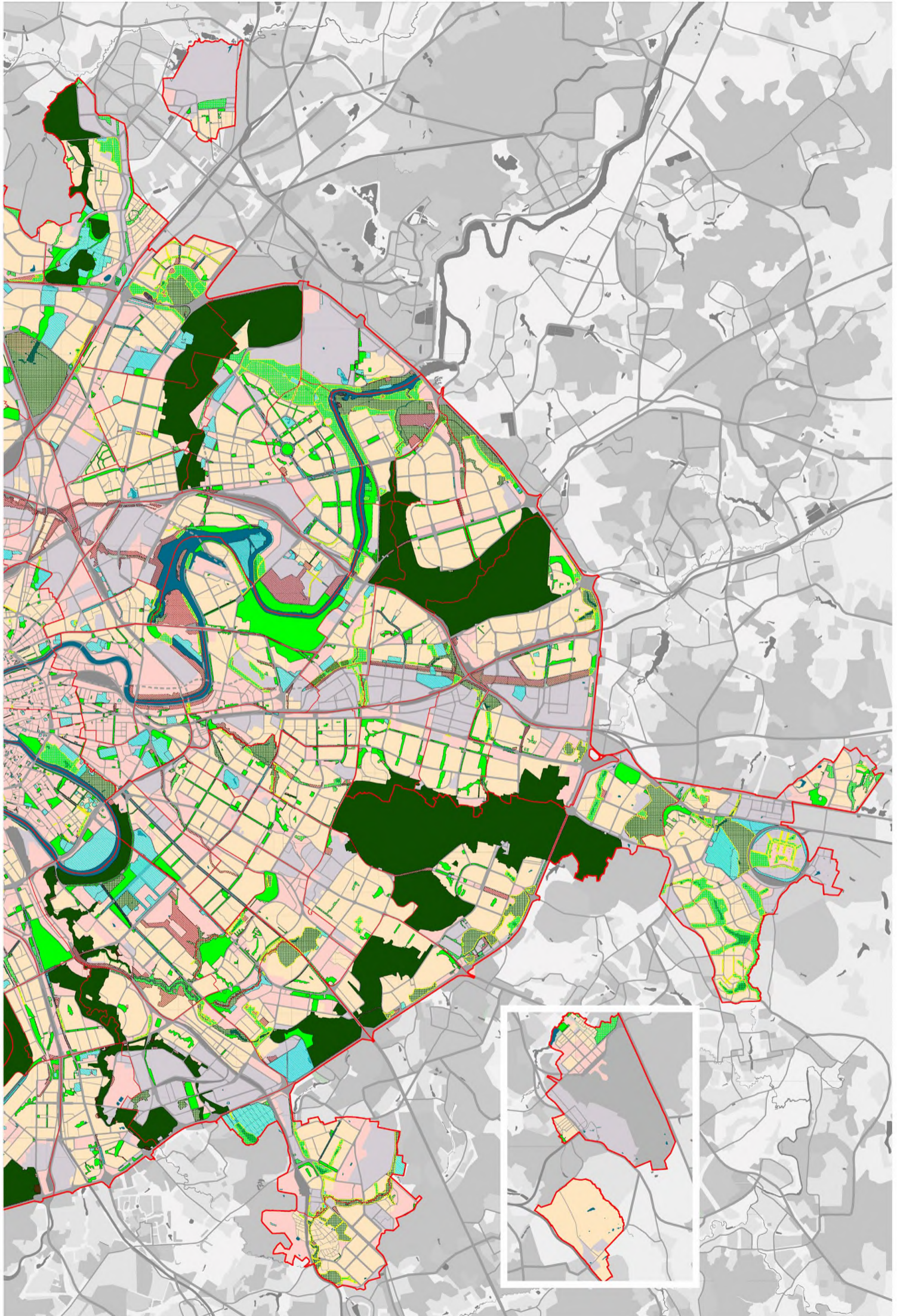
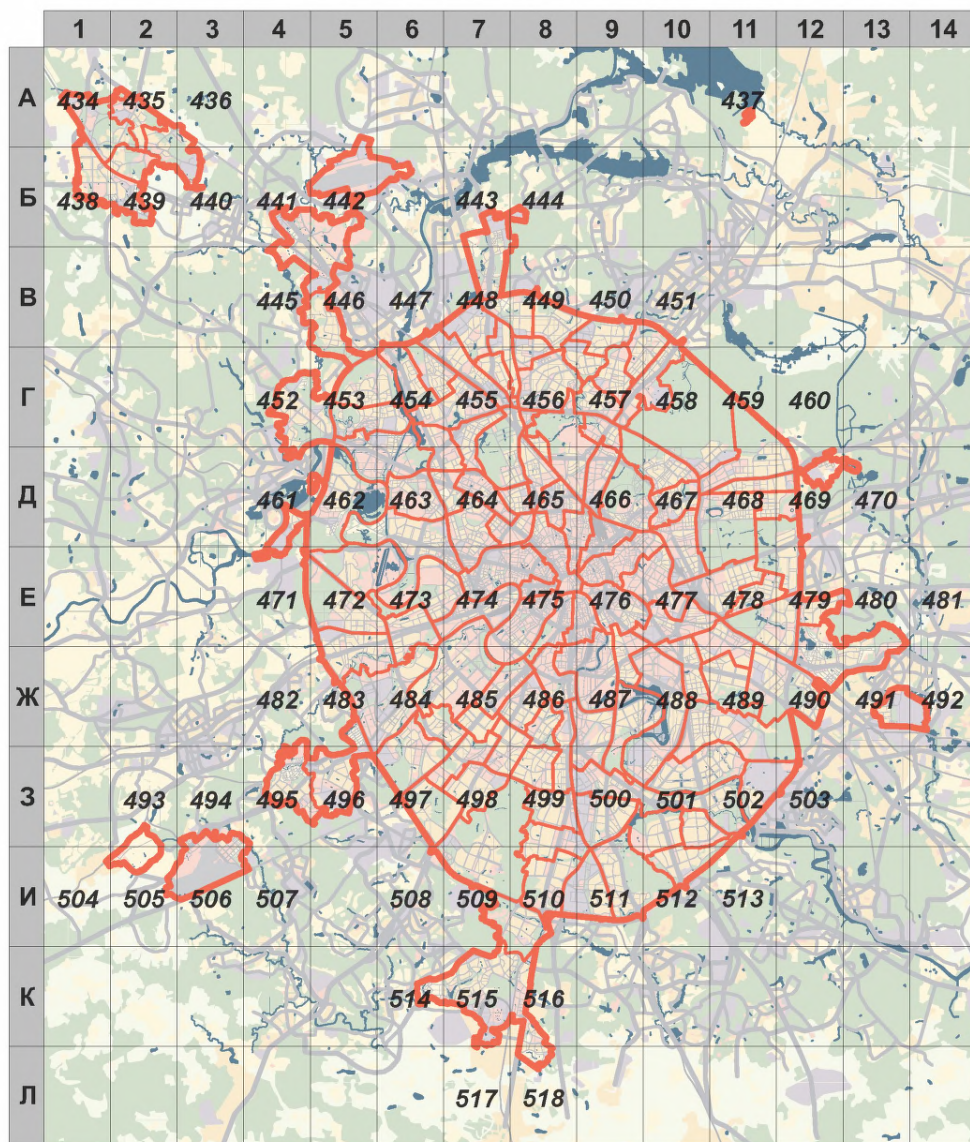

1

- НОМЕР СТРАНИЦЫ АТЛАСА, НА КОТОРОЙ РАСПОЛОЖЕН
СООТВЕТСТВУЮЩИЙ ЛИСТ КАРТЫ

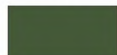
УСЛОВНЫЕ ОБОЗНАЧЕНИЯ:**ОСОБО ОХРАНЯЕМЫЕ ПРИРОДНЫЕ ТЕРРИТОРИИ**

- сформированные в установленных границах



- предусмотренные к формированию в обоснованных границах



- предлагаемые к формированию с последующим обоснованием границ в составе документации по планировке

ПРИРОДНЫЕ И ОЗЕЛЕНЕННЫЕ ТЕРРИТОРИИ**общего пользования**

- сформированные в установленных границах



- предусмотренные к формированию в обоснованных границах



- предлагаемые к формированию с последующим обоснованием границ в составе документации по планировке

специального назначения и ограниченного пользования

- специального назначения и ограниченного пользования



- участки территорий, требующие принятия решений по изменению категории, статуса и границ

A1

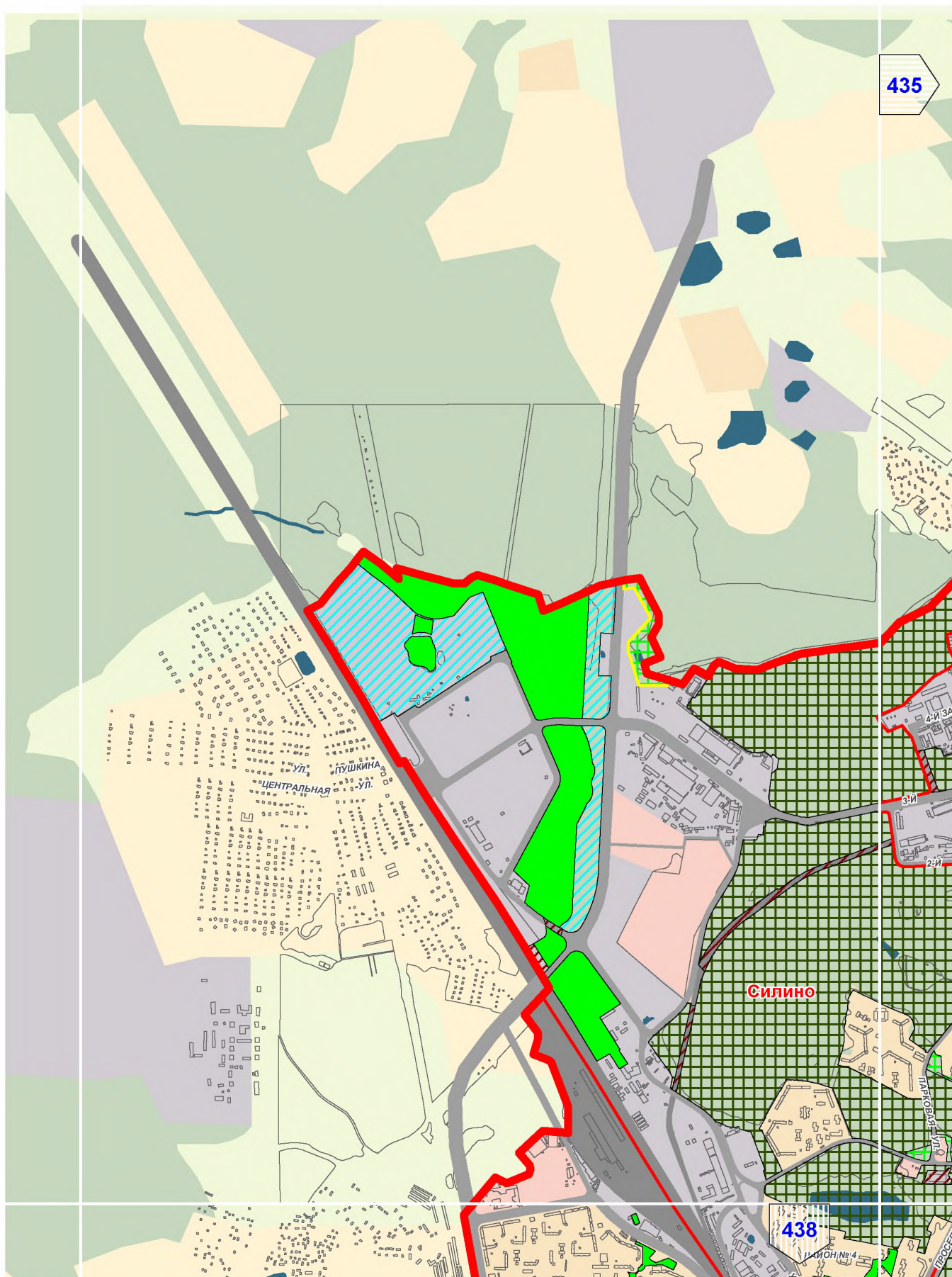

A2

436

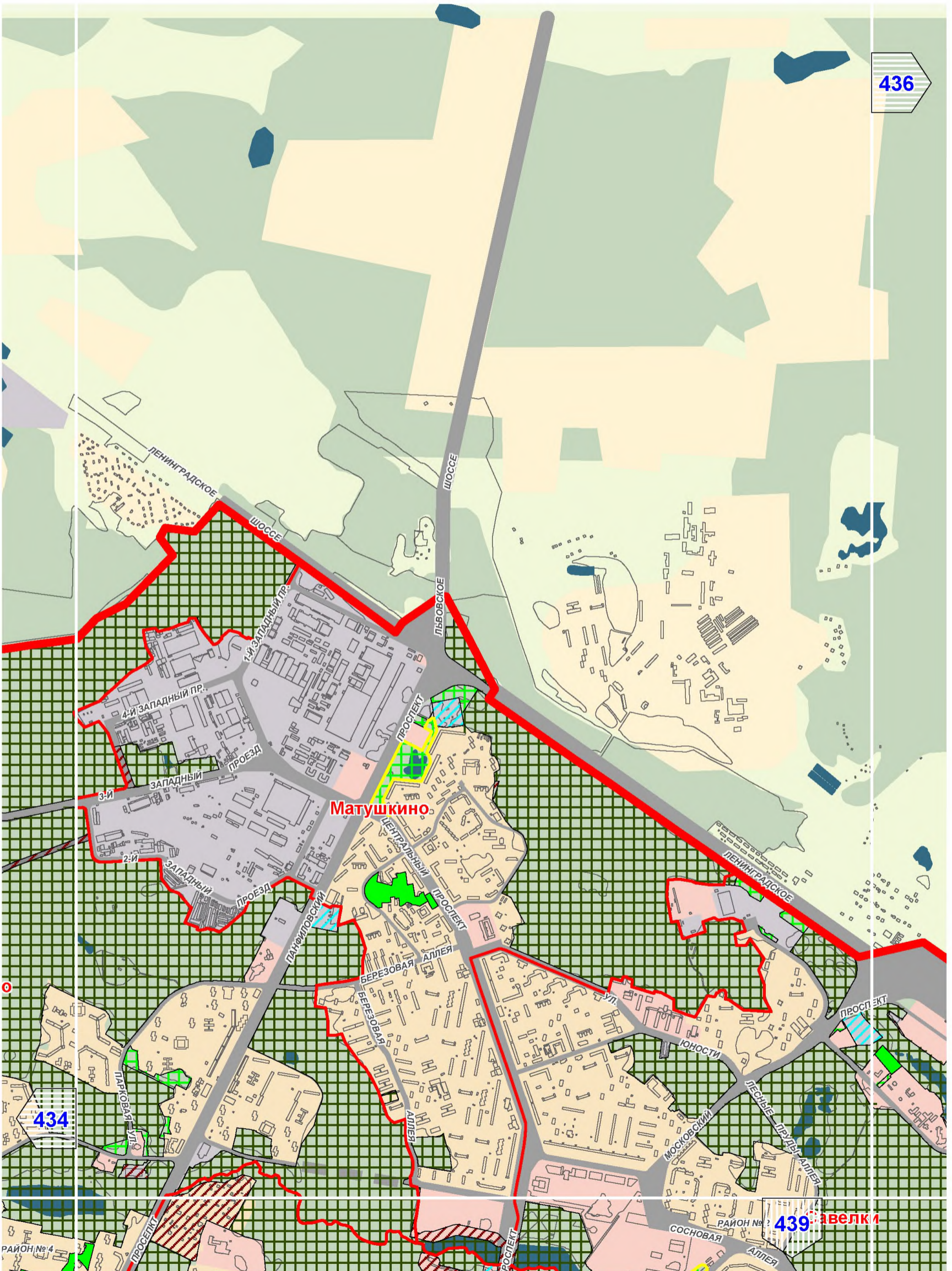

A3

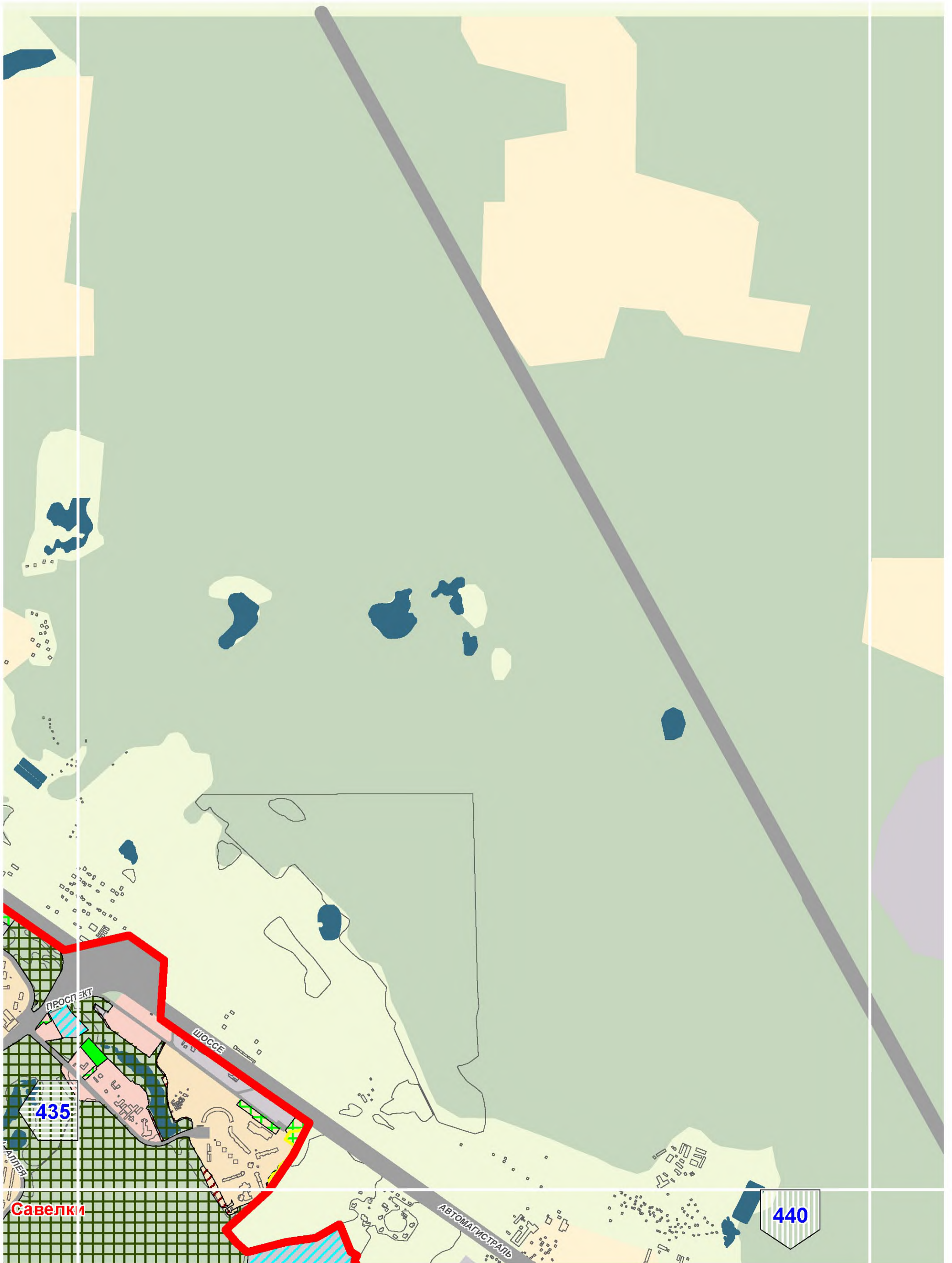

A11



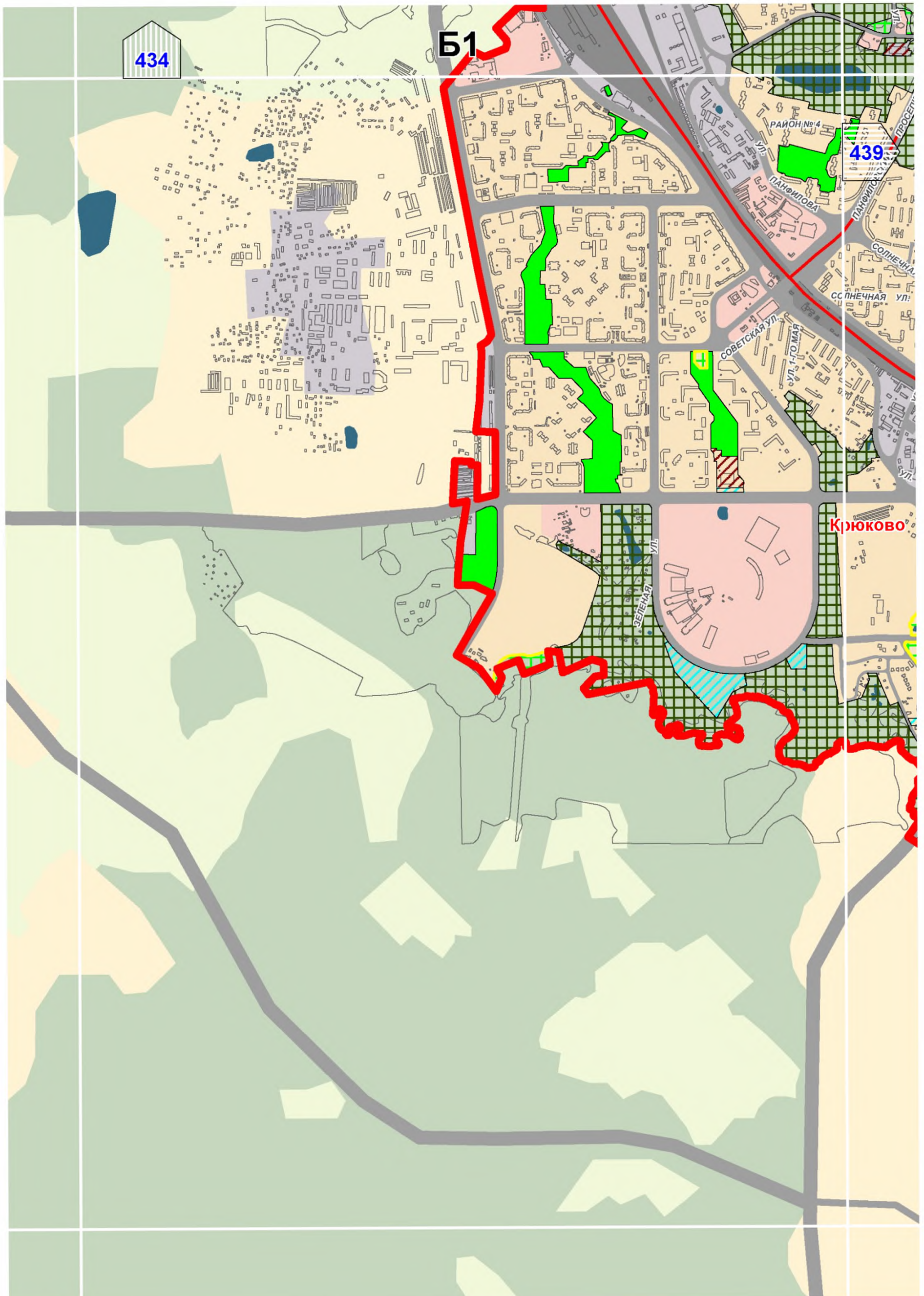

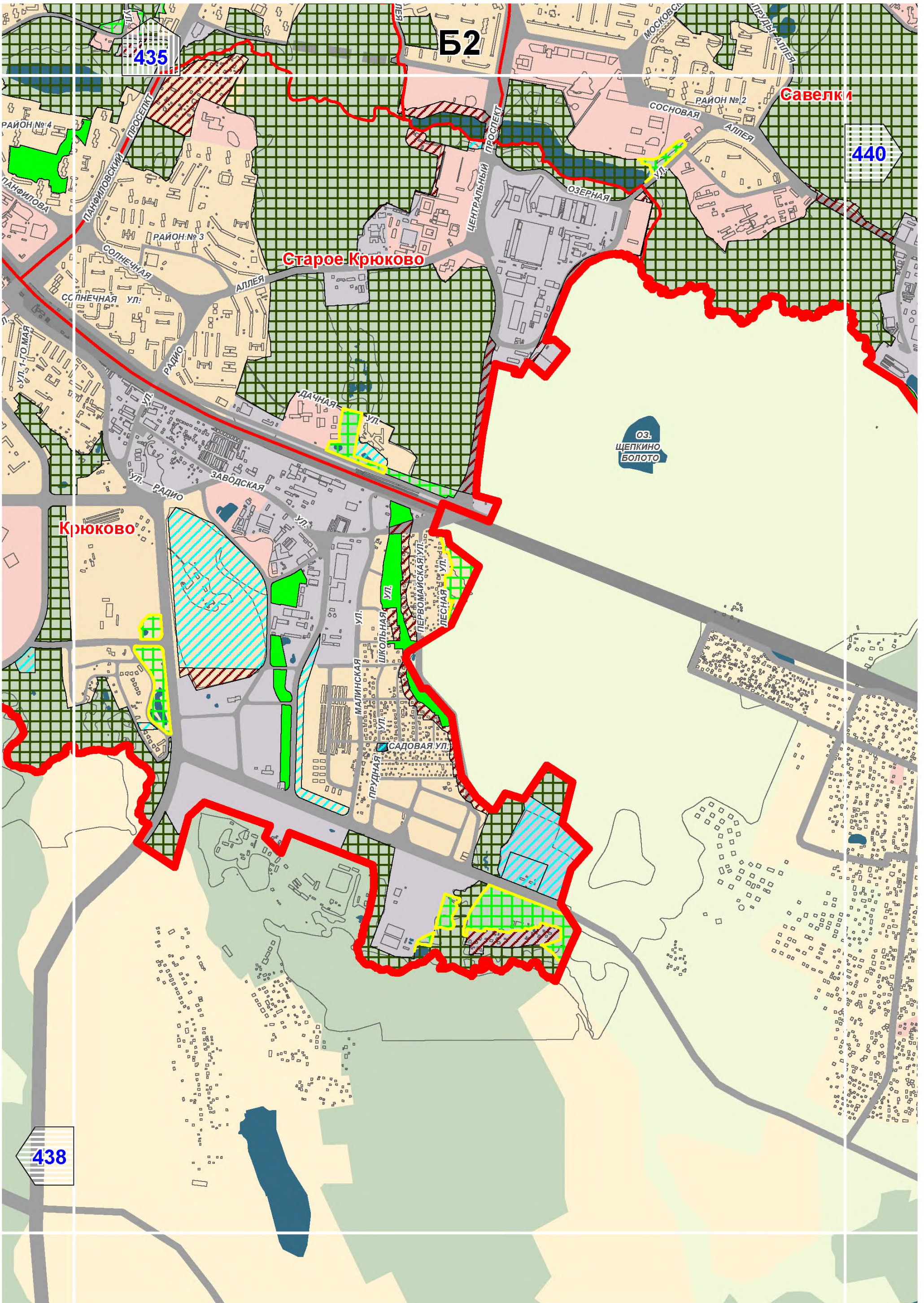

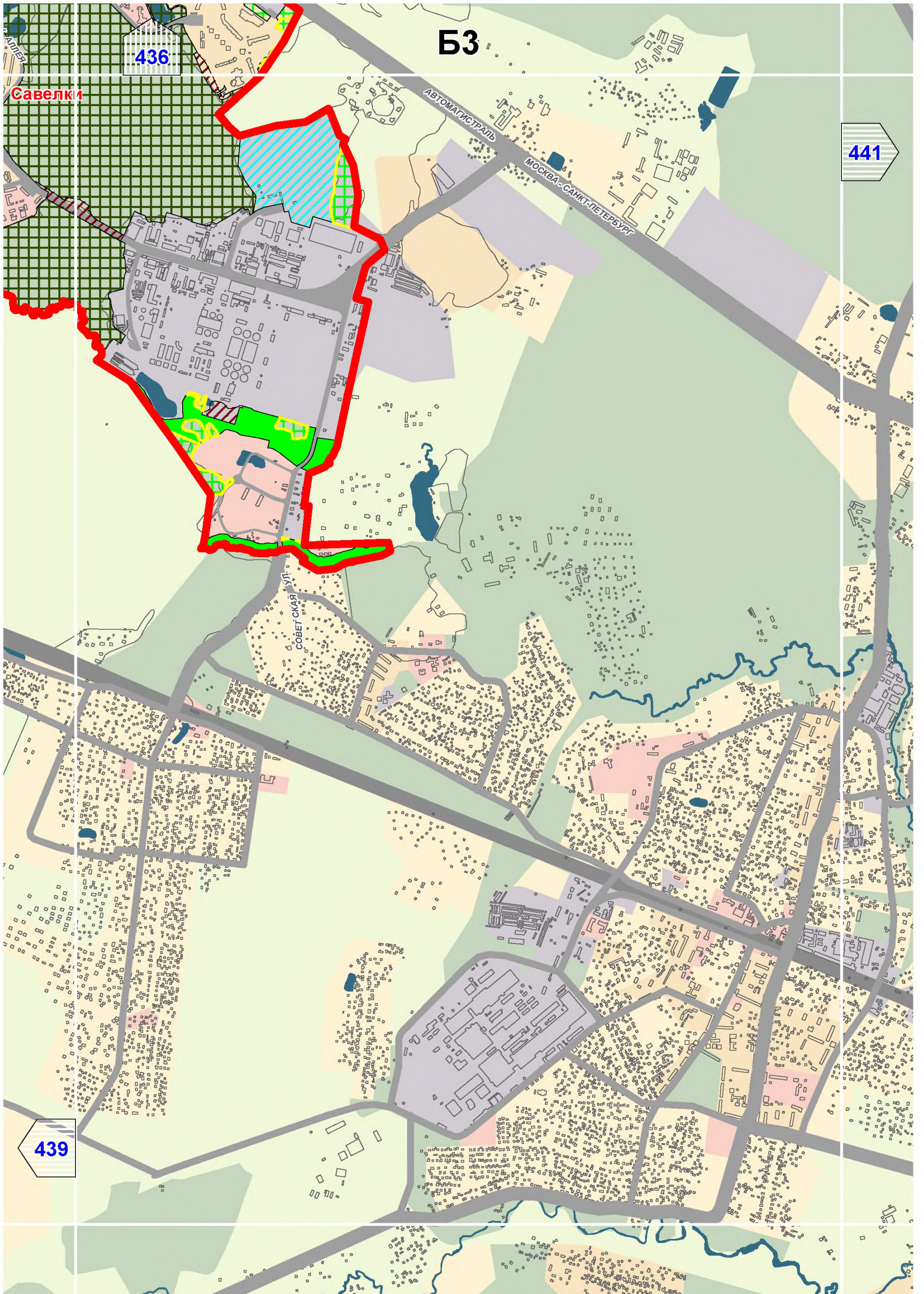

439

436

БЗ

441

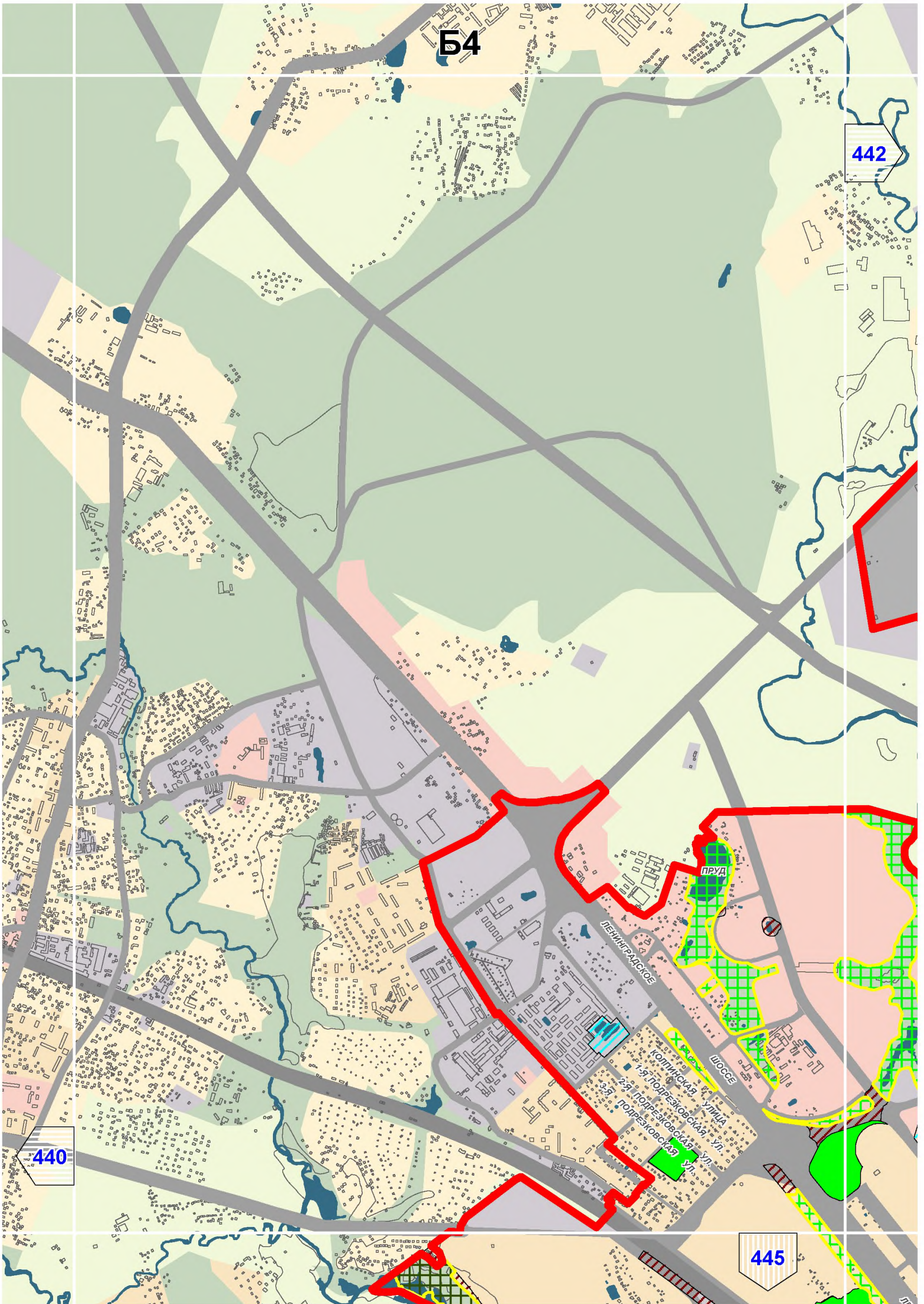

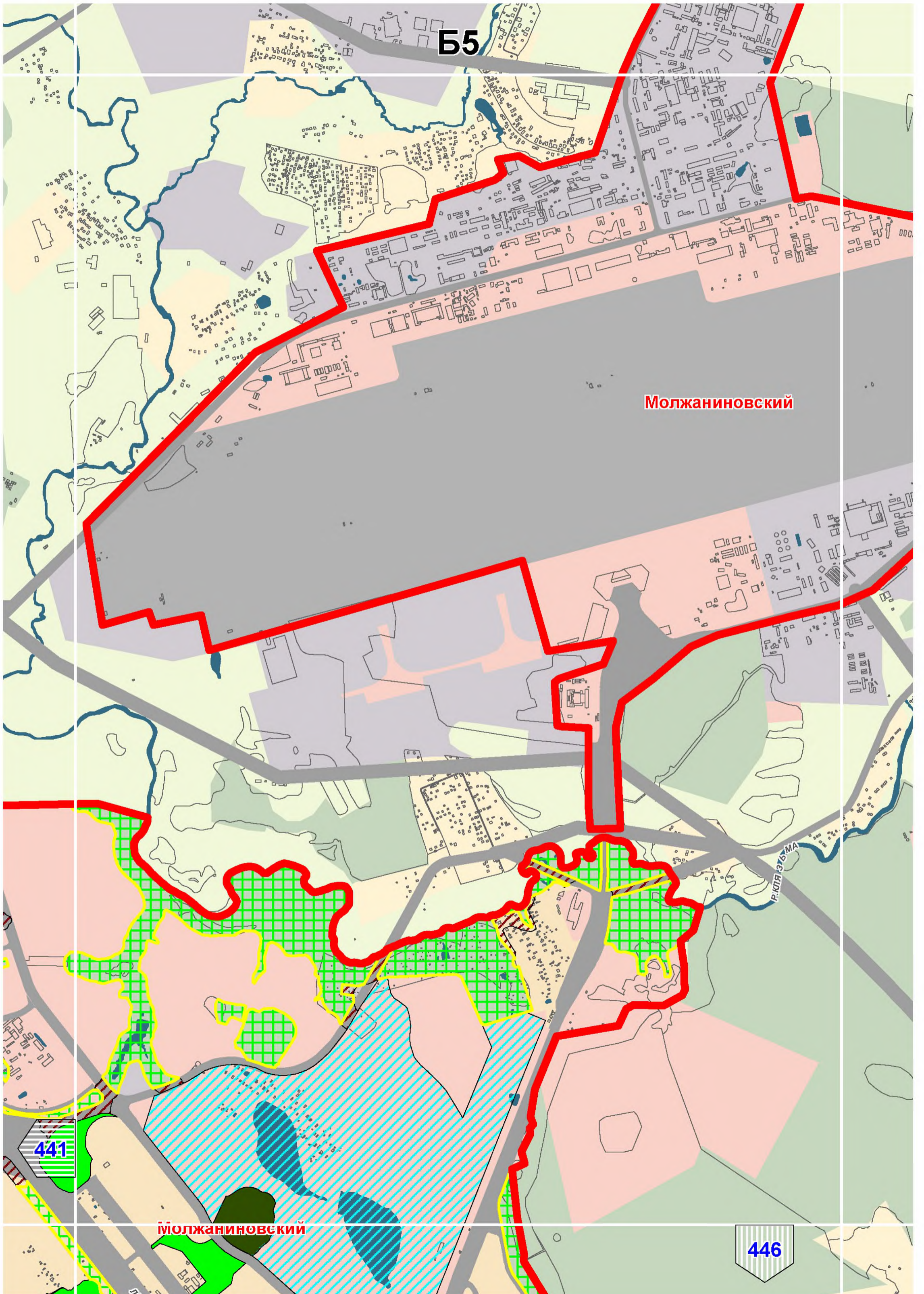

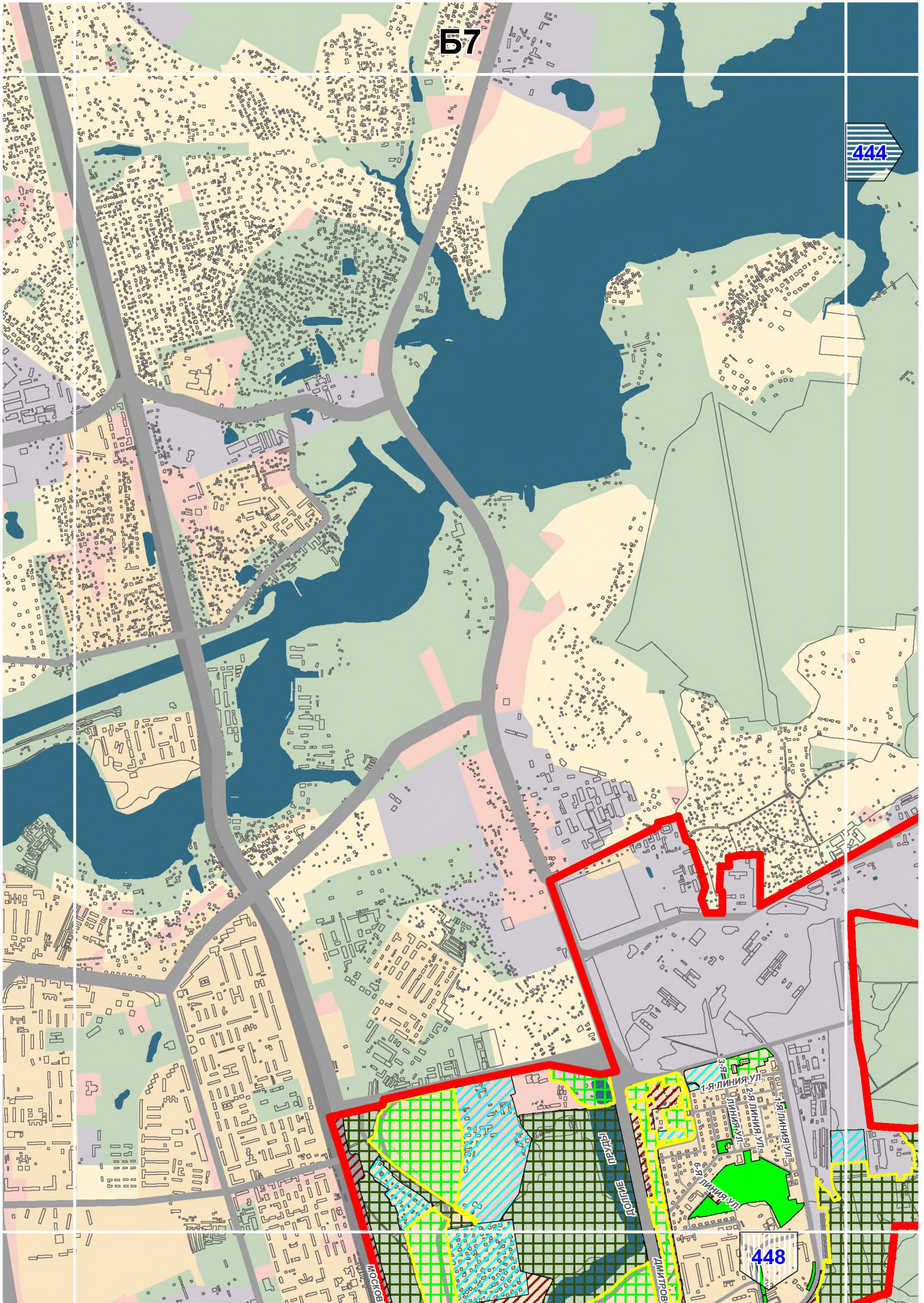

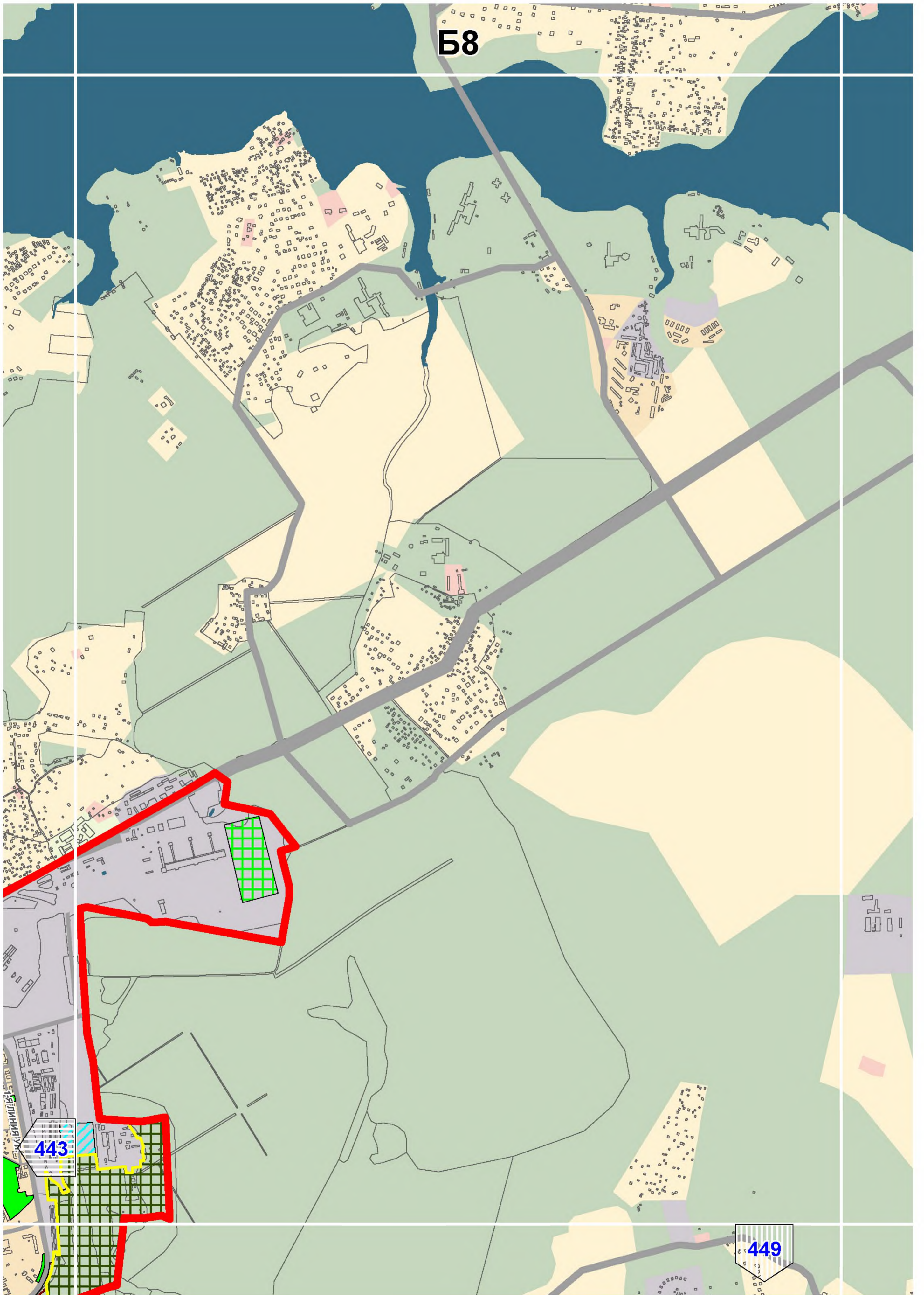

Б8

443

449

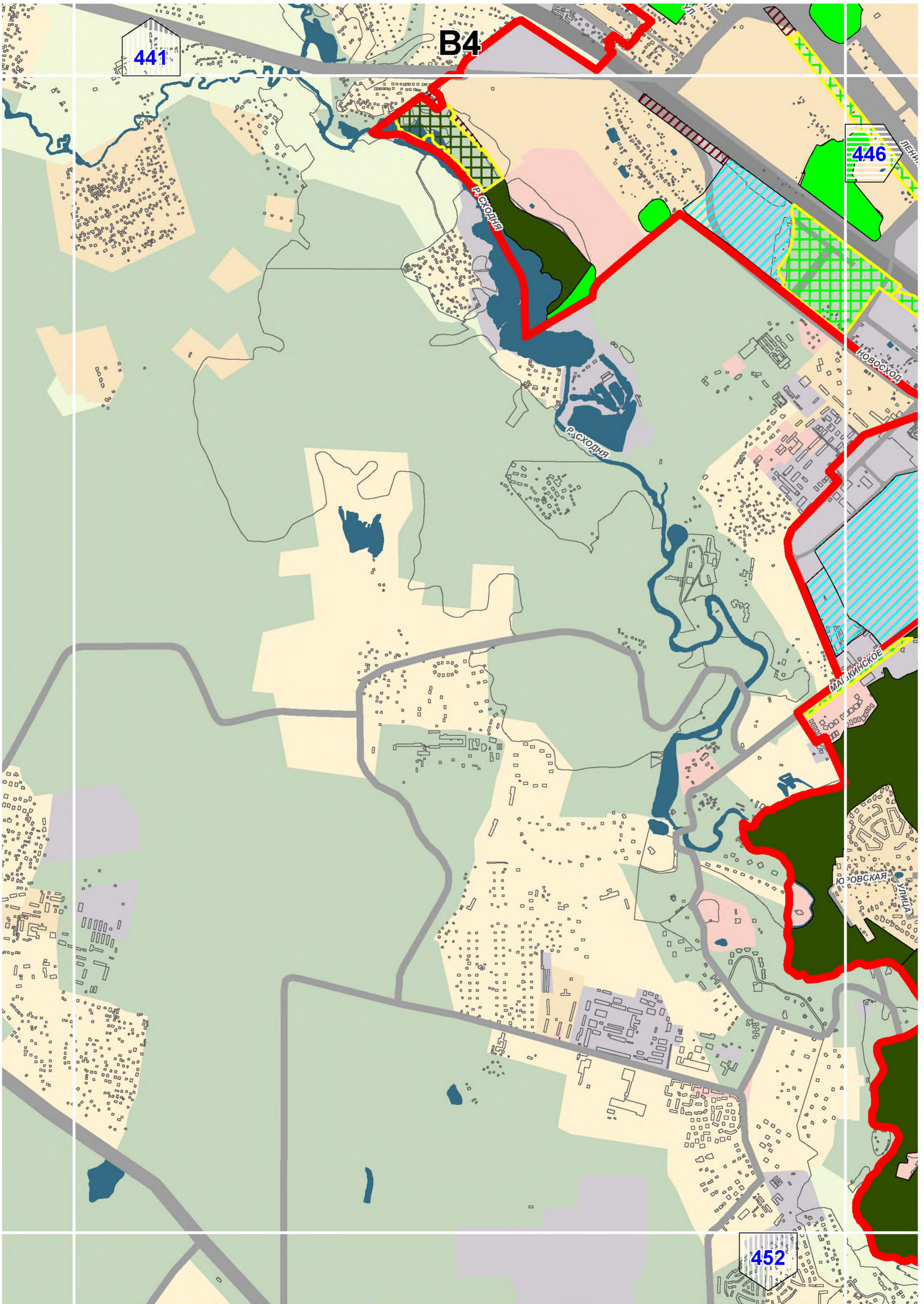

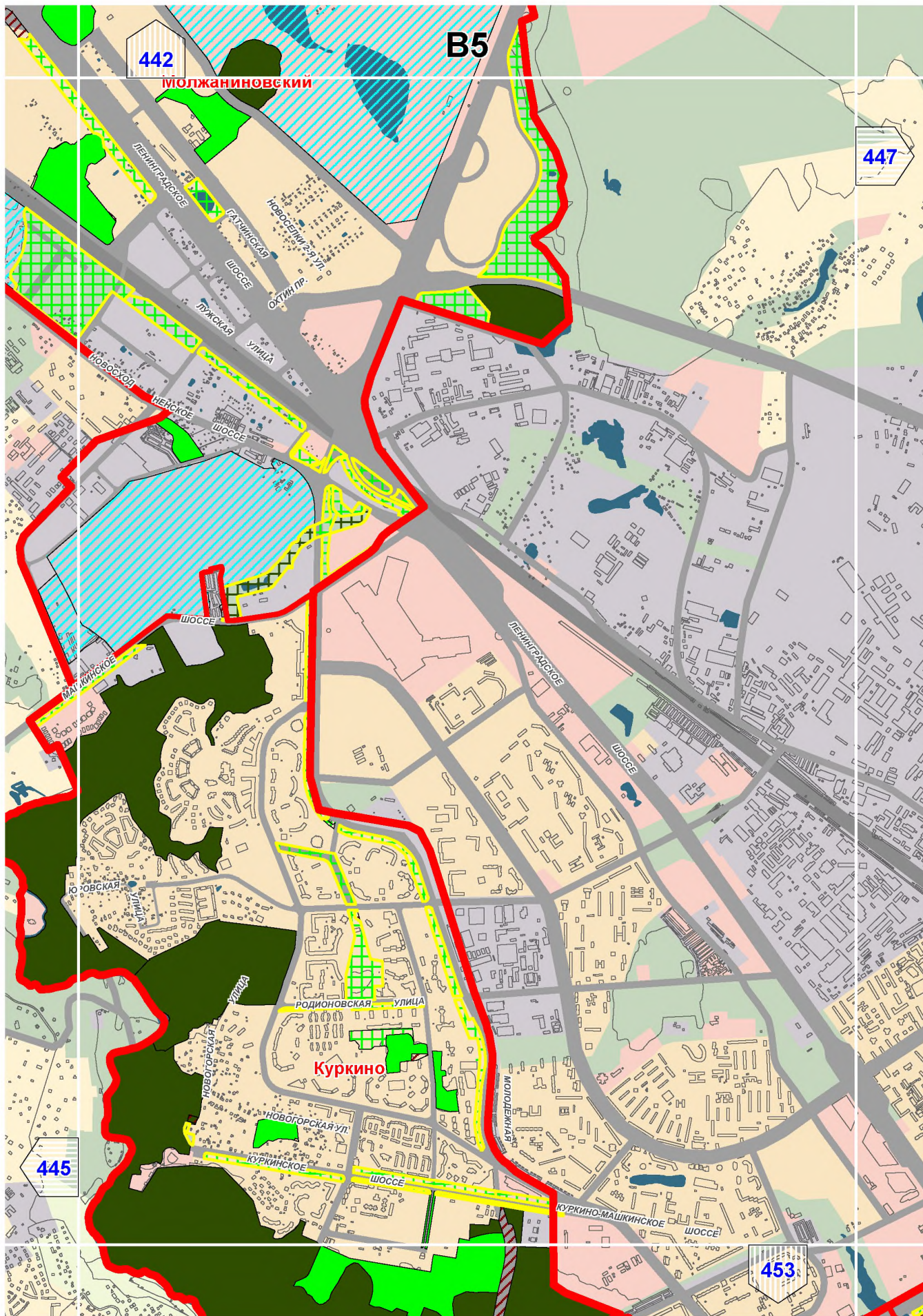

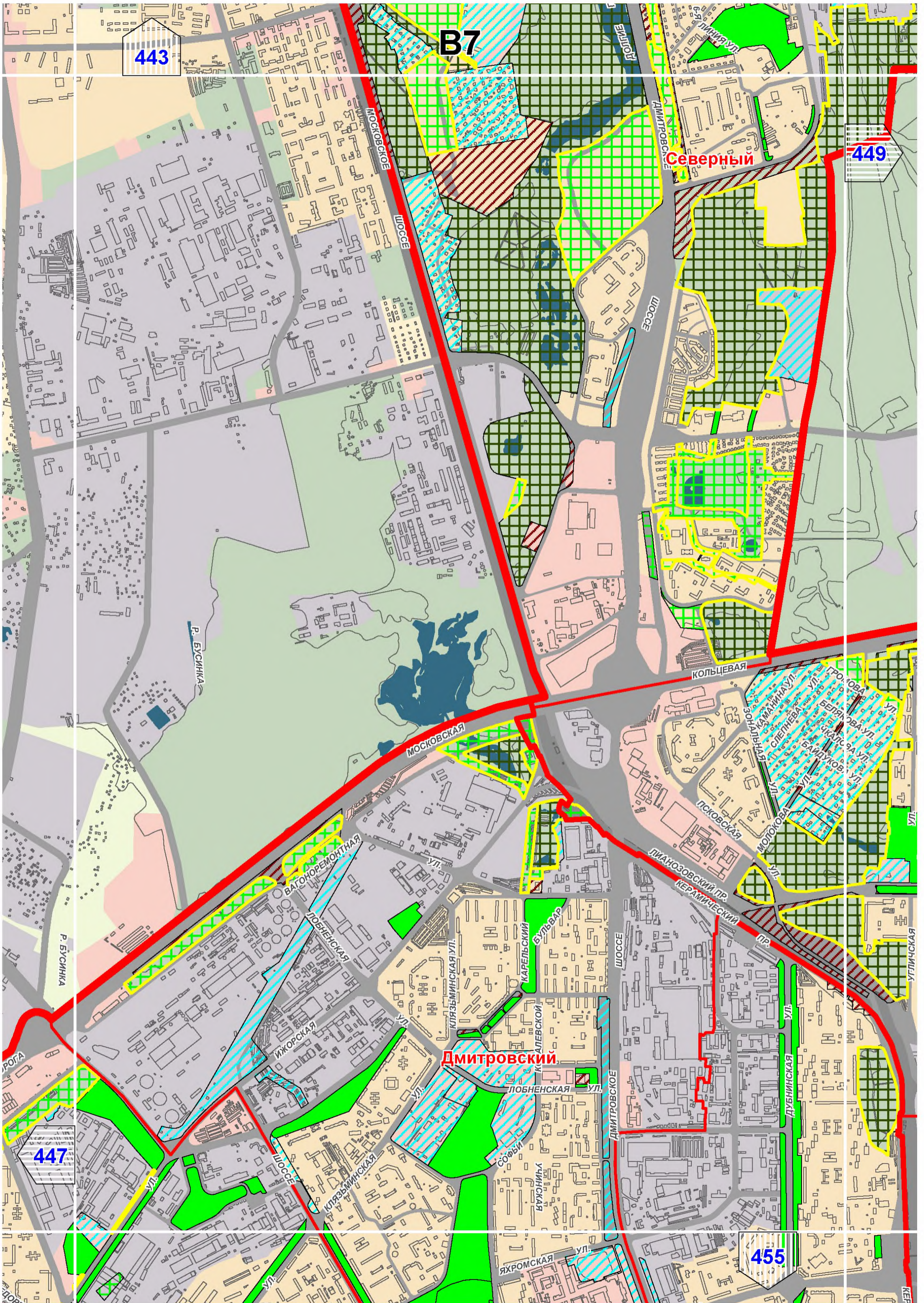

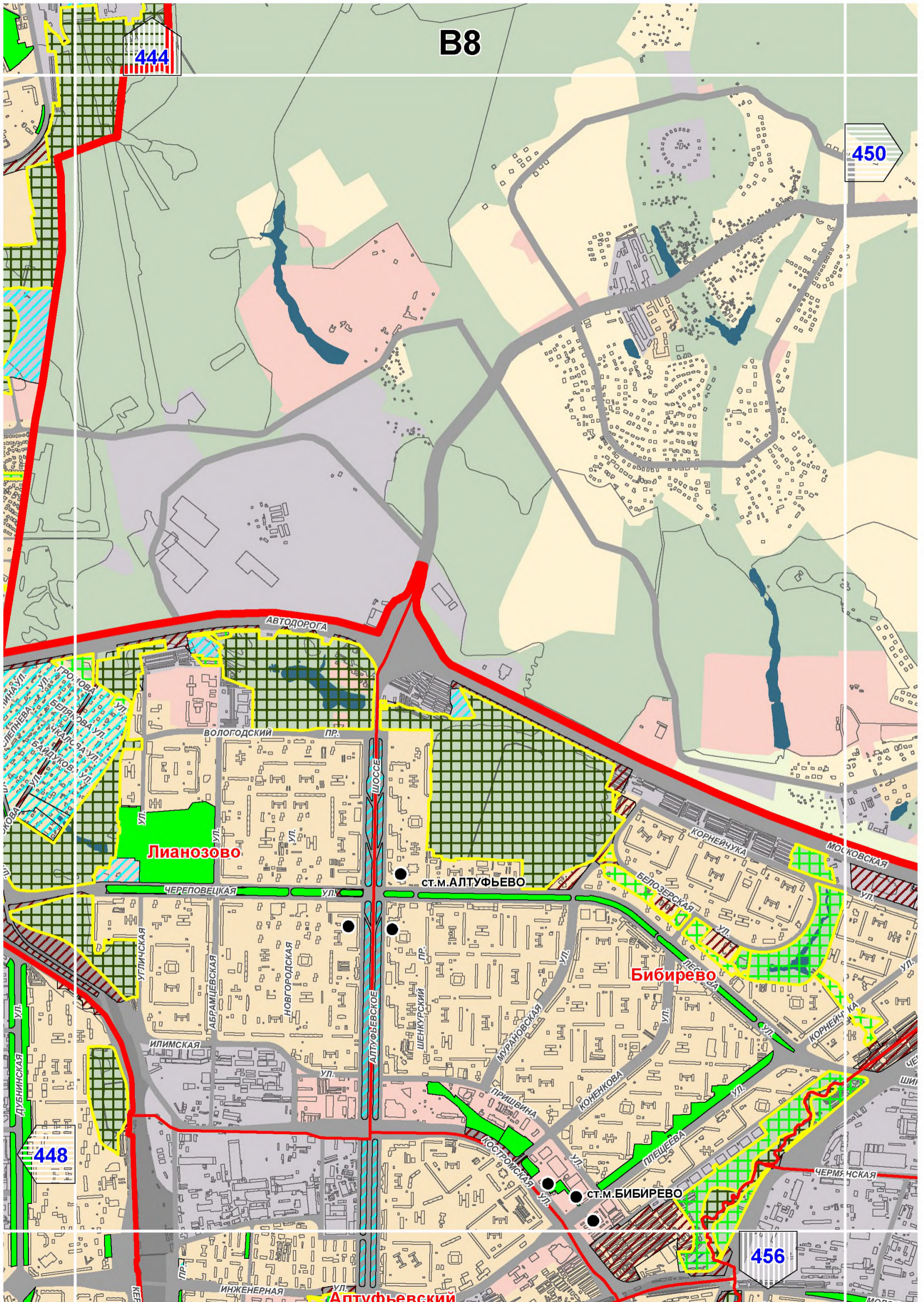

B8

444

450

Лианозово

Ст. м. Алтуфьево

Бибирево

Ст. м. Бибирево

448

456

Алтуфьевский

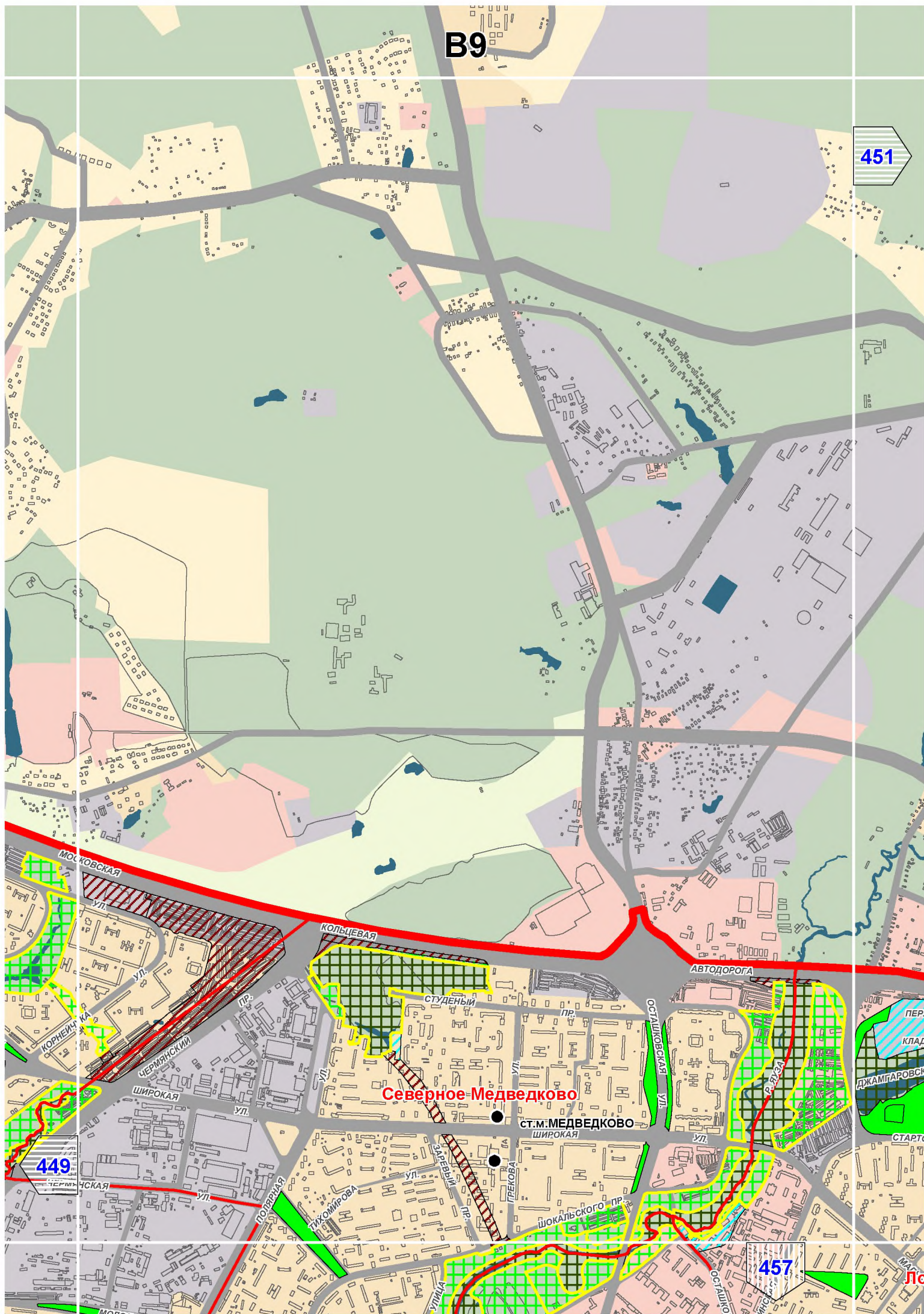

B9

451

Северное-Медведково

СТ.М.МЕДВЕДКОВО

B10

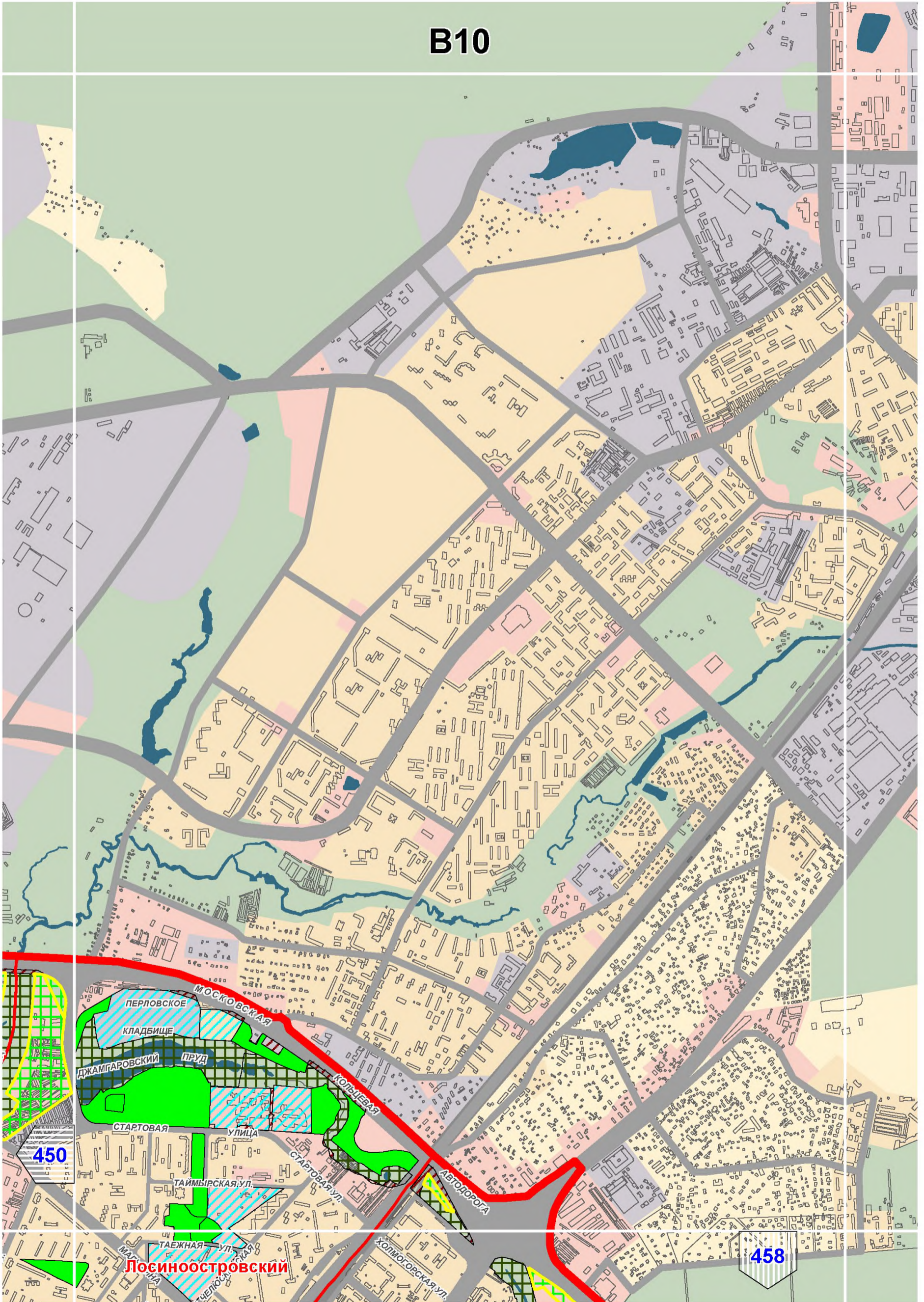

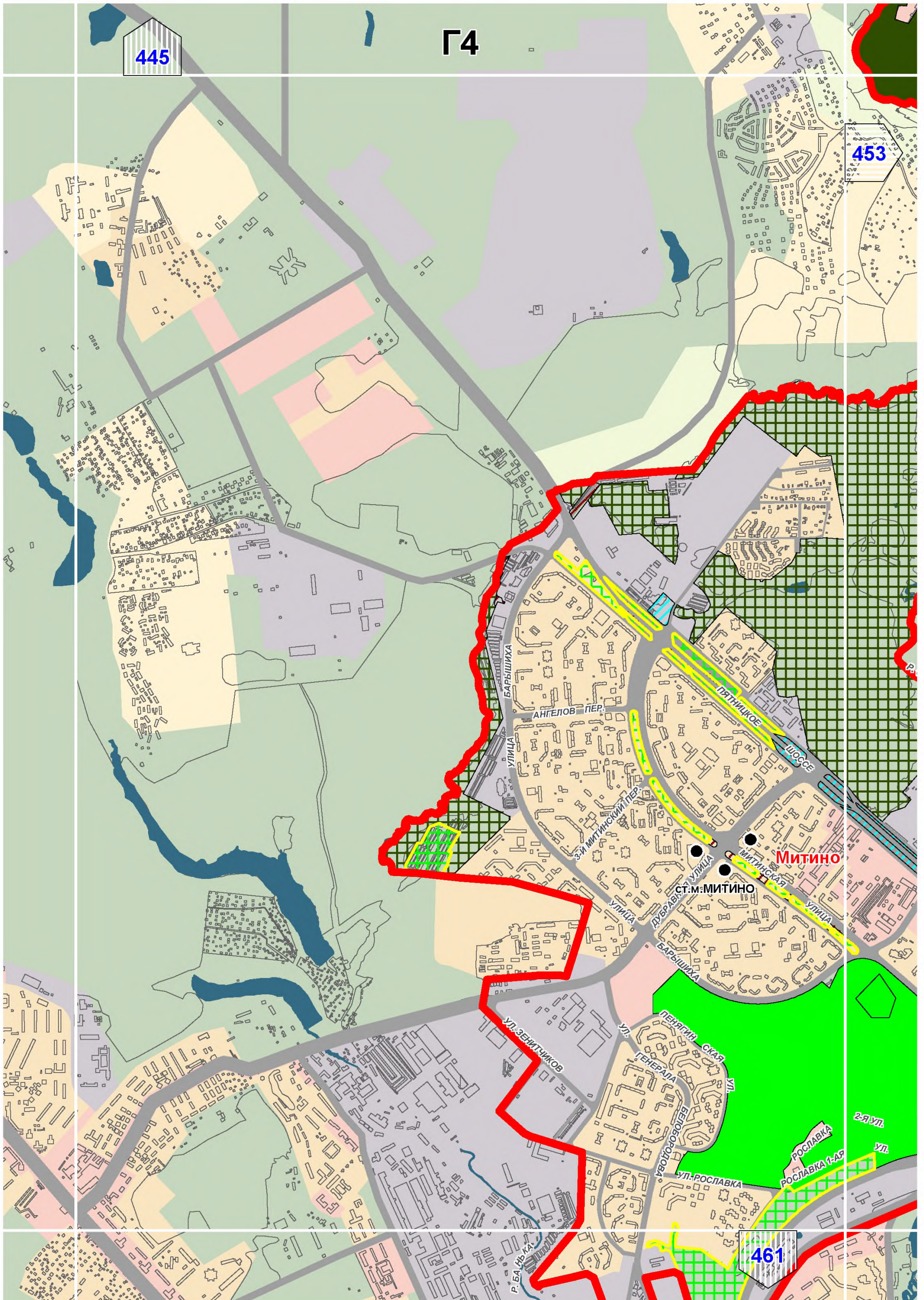

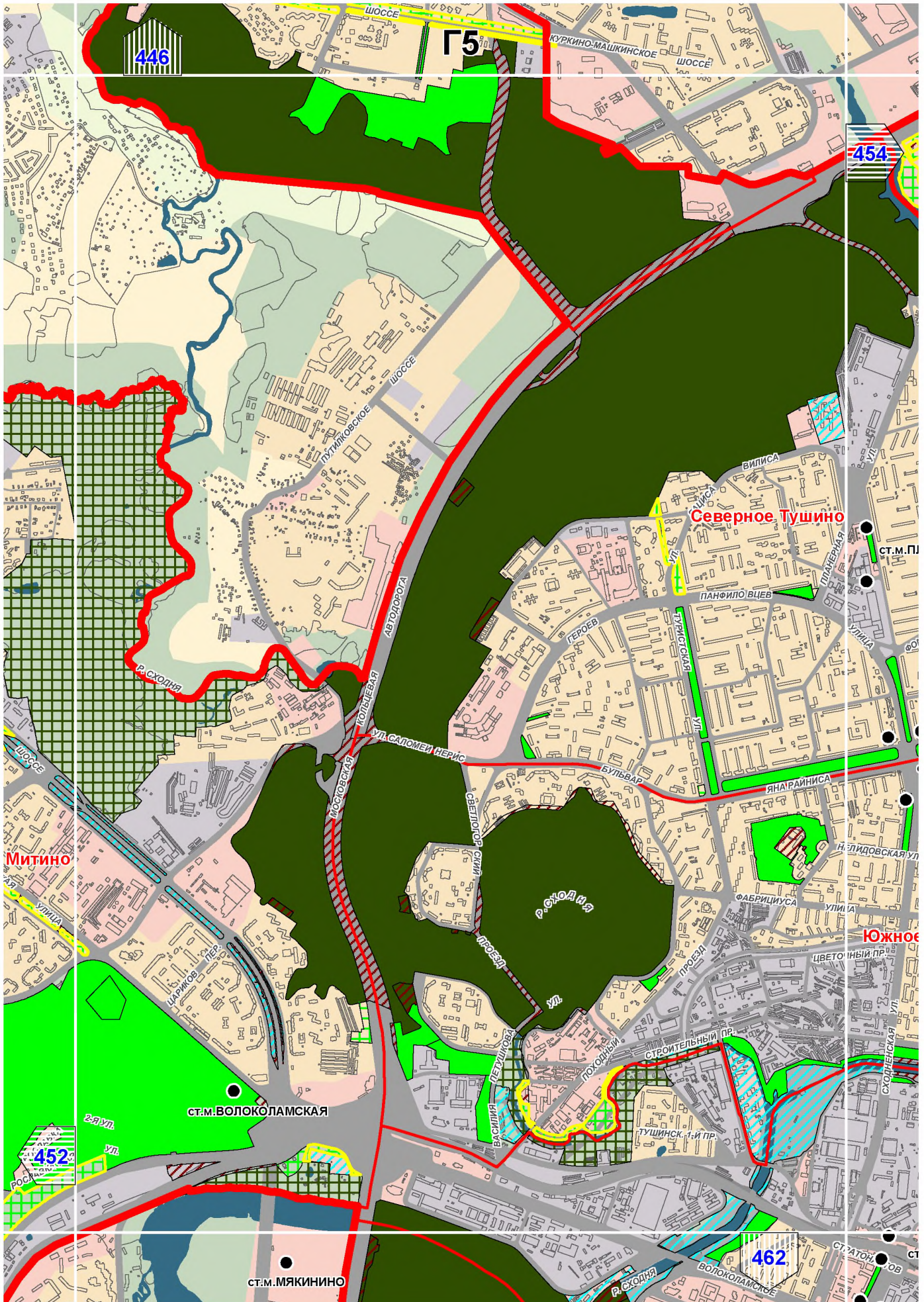

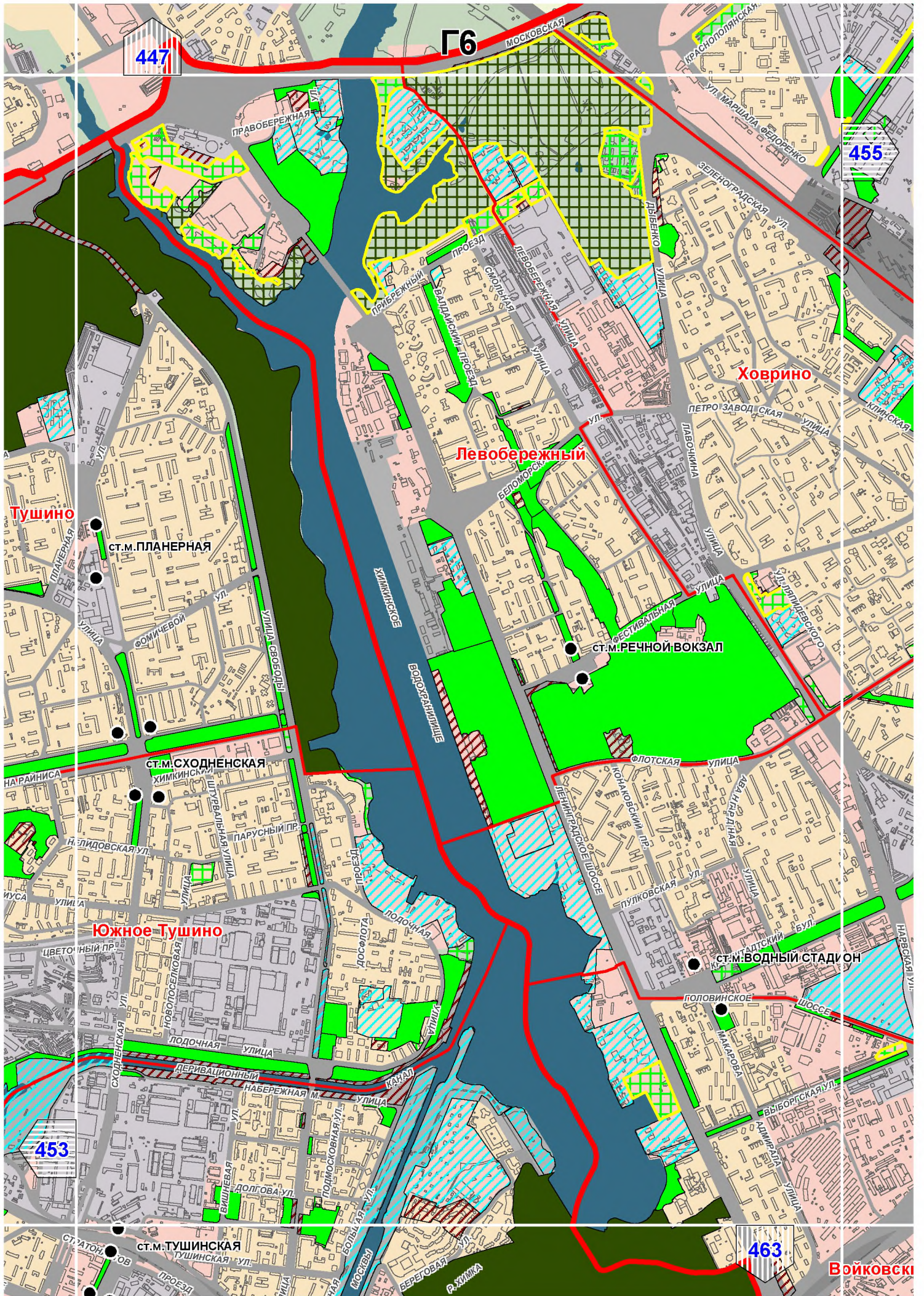

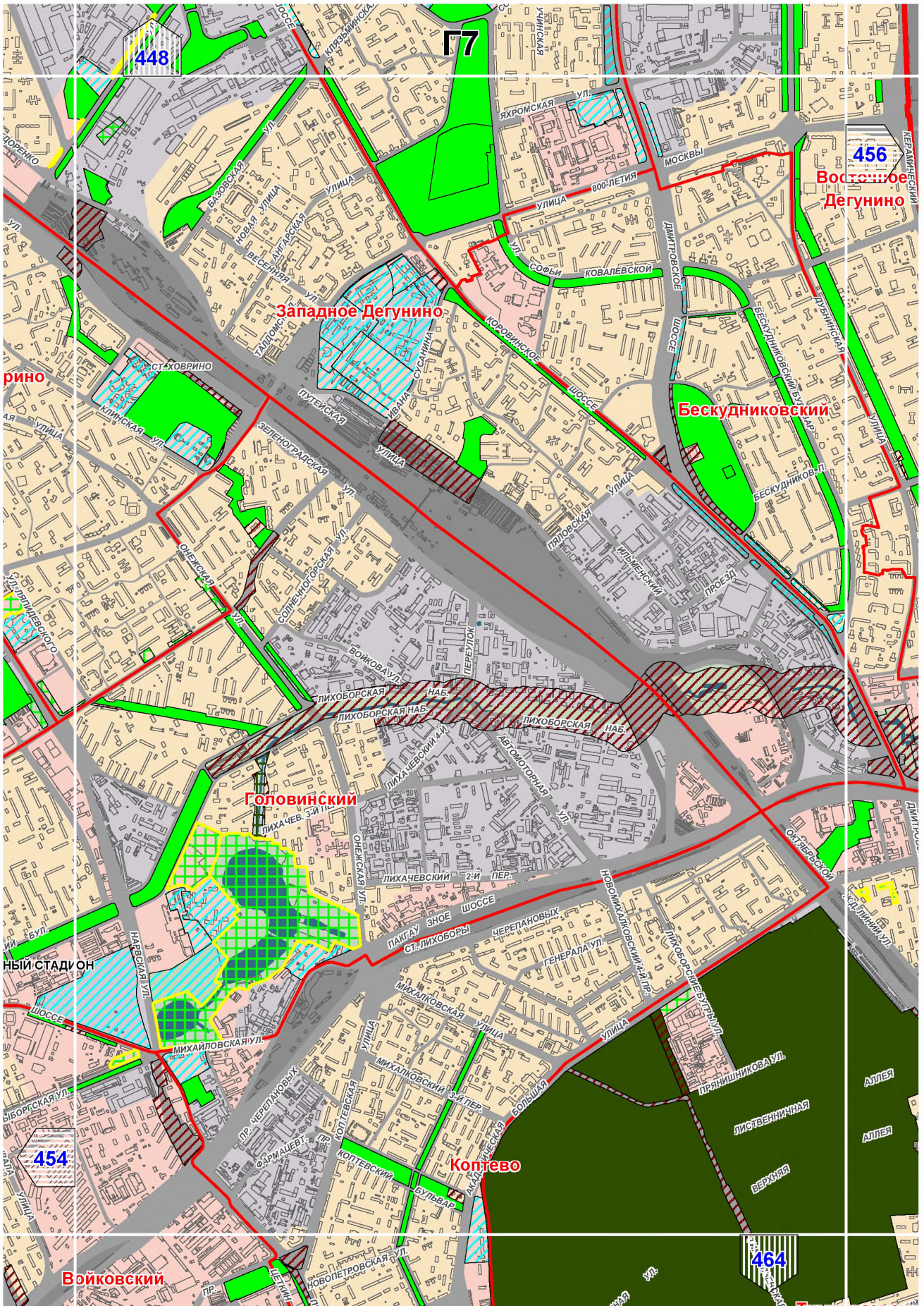

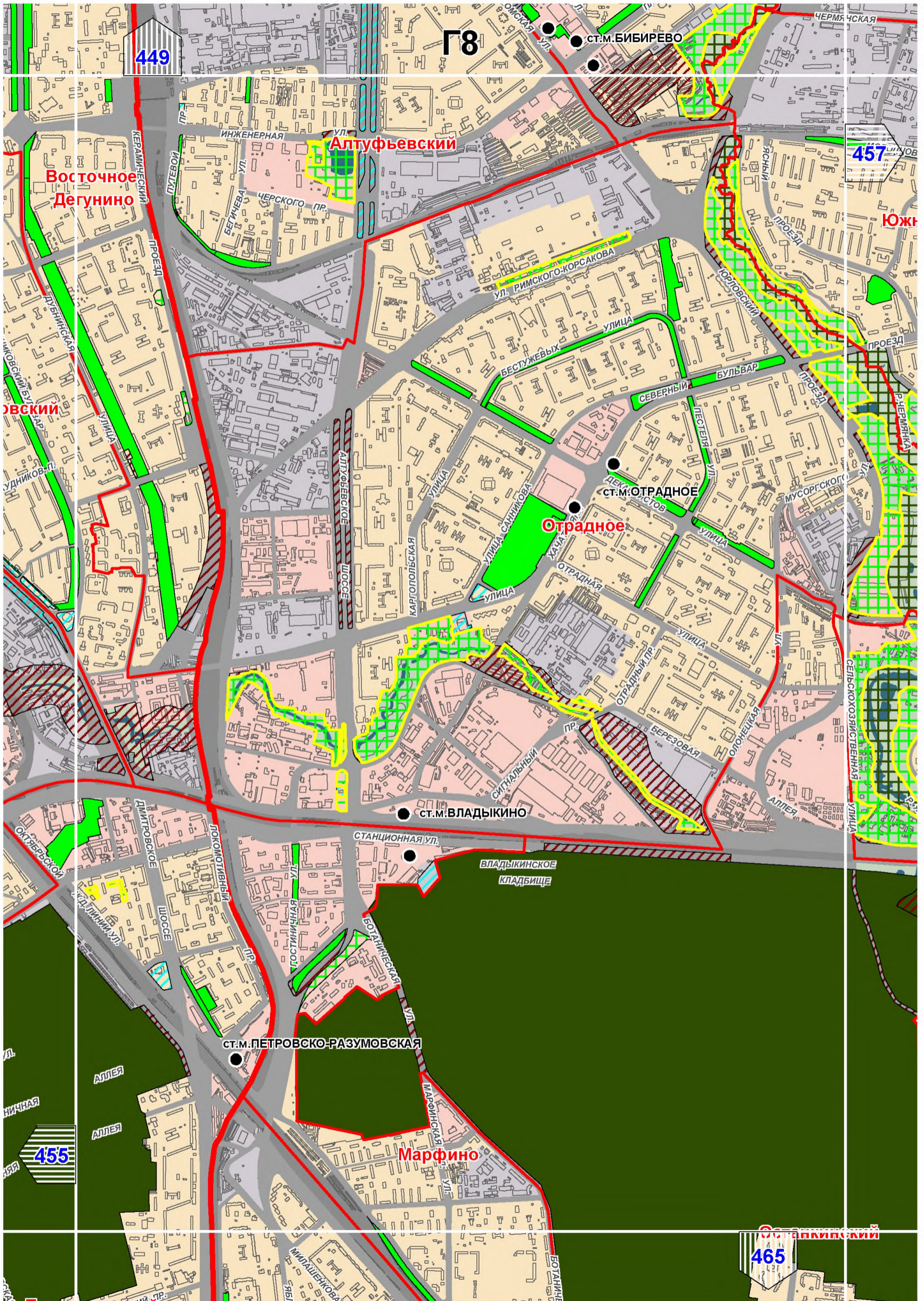

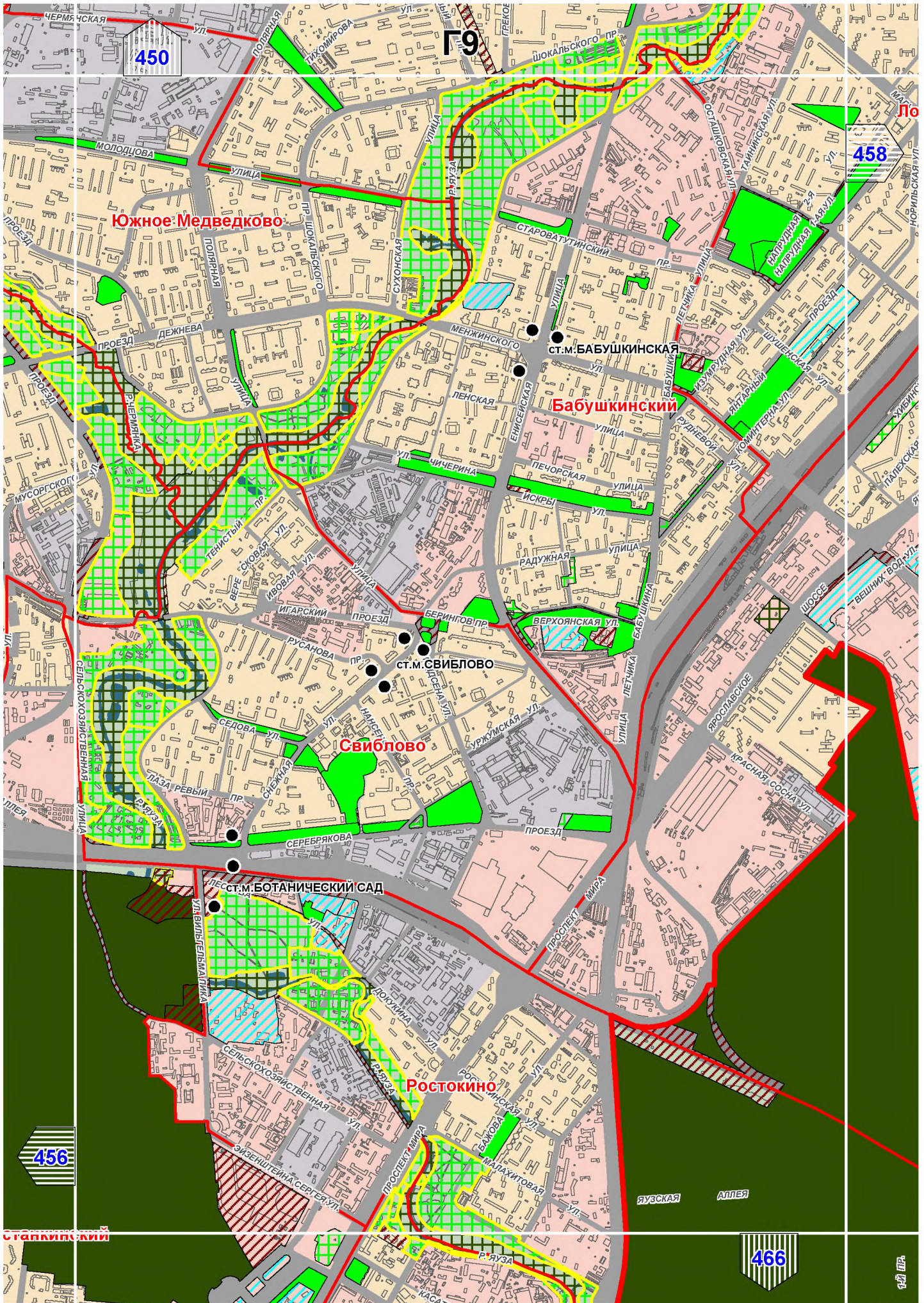



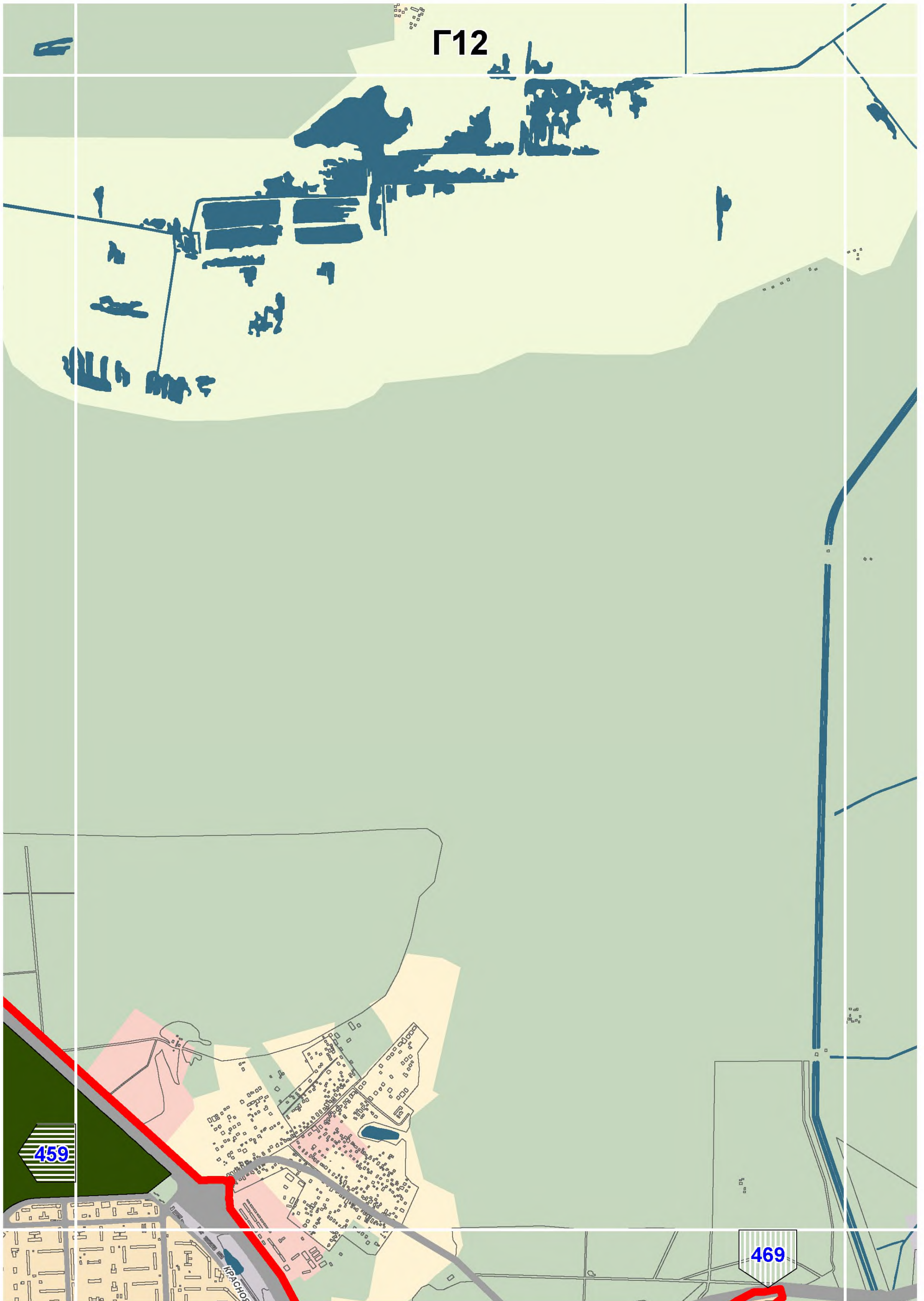

Г12

459

469

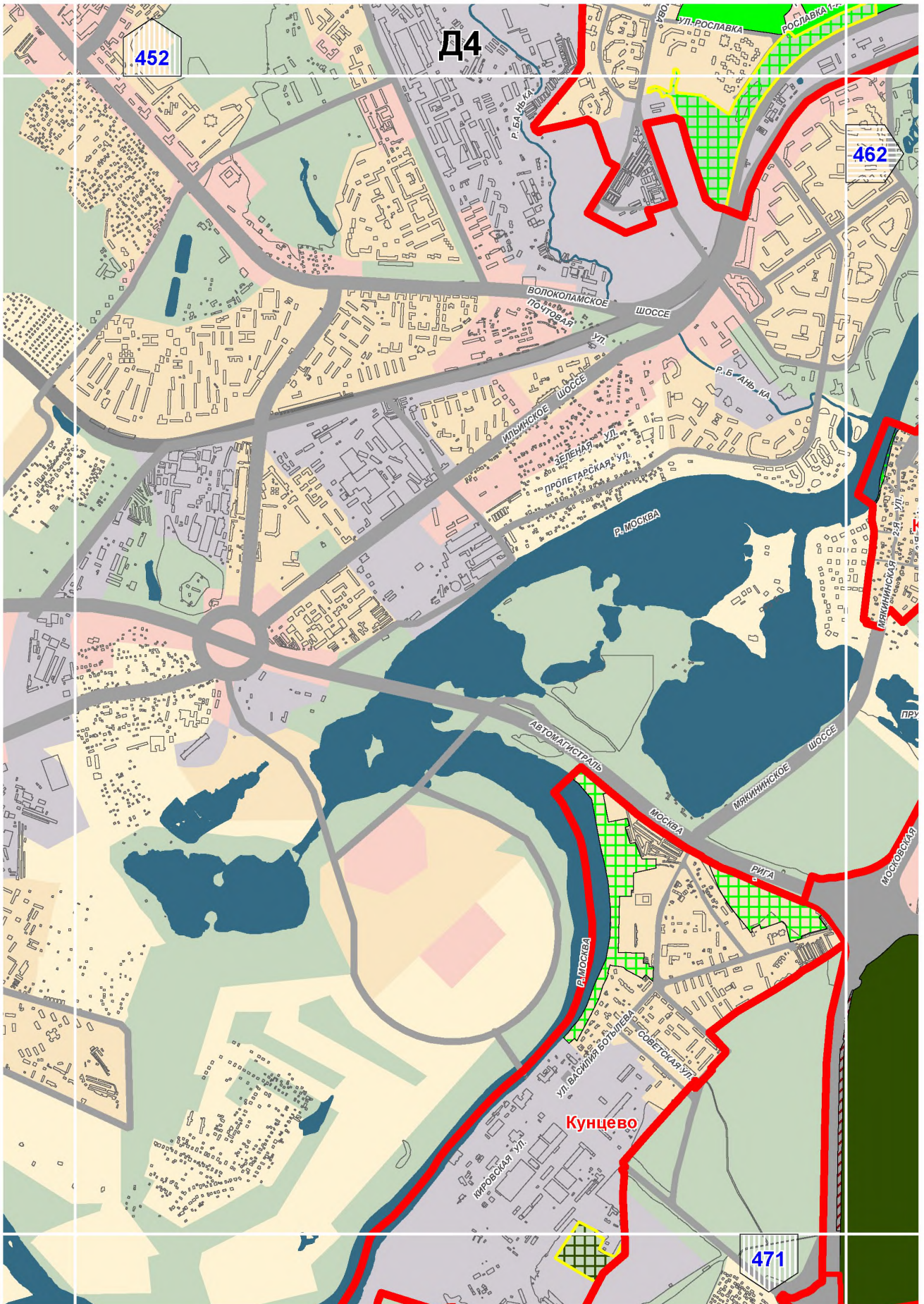

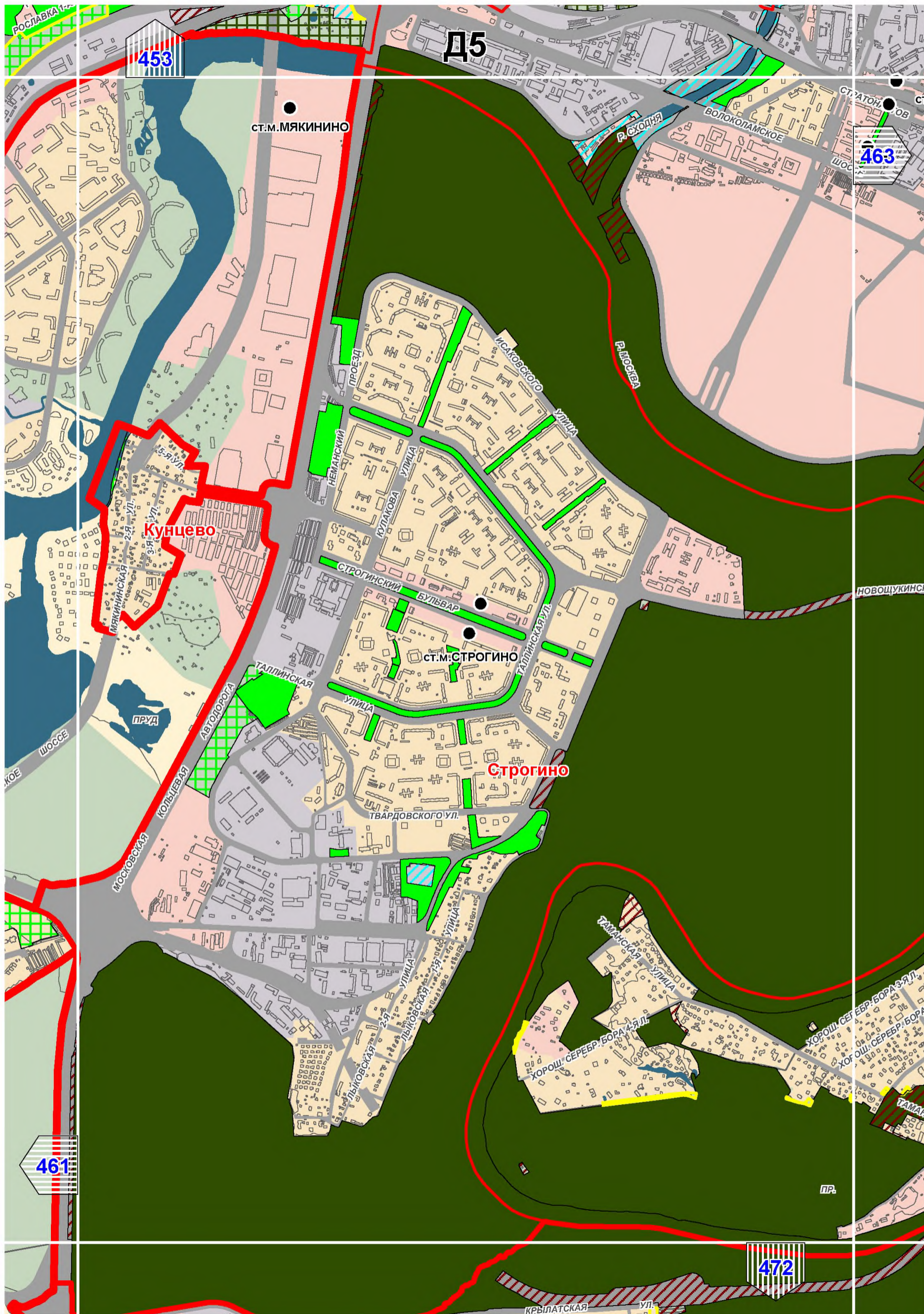

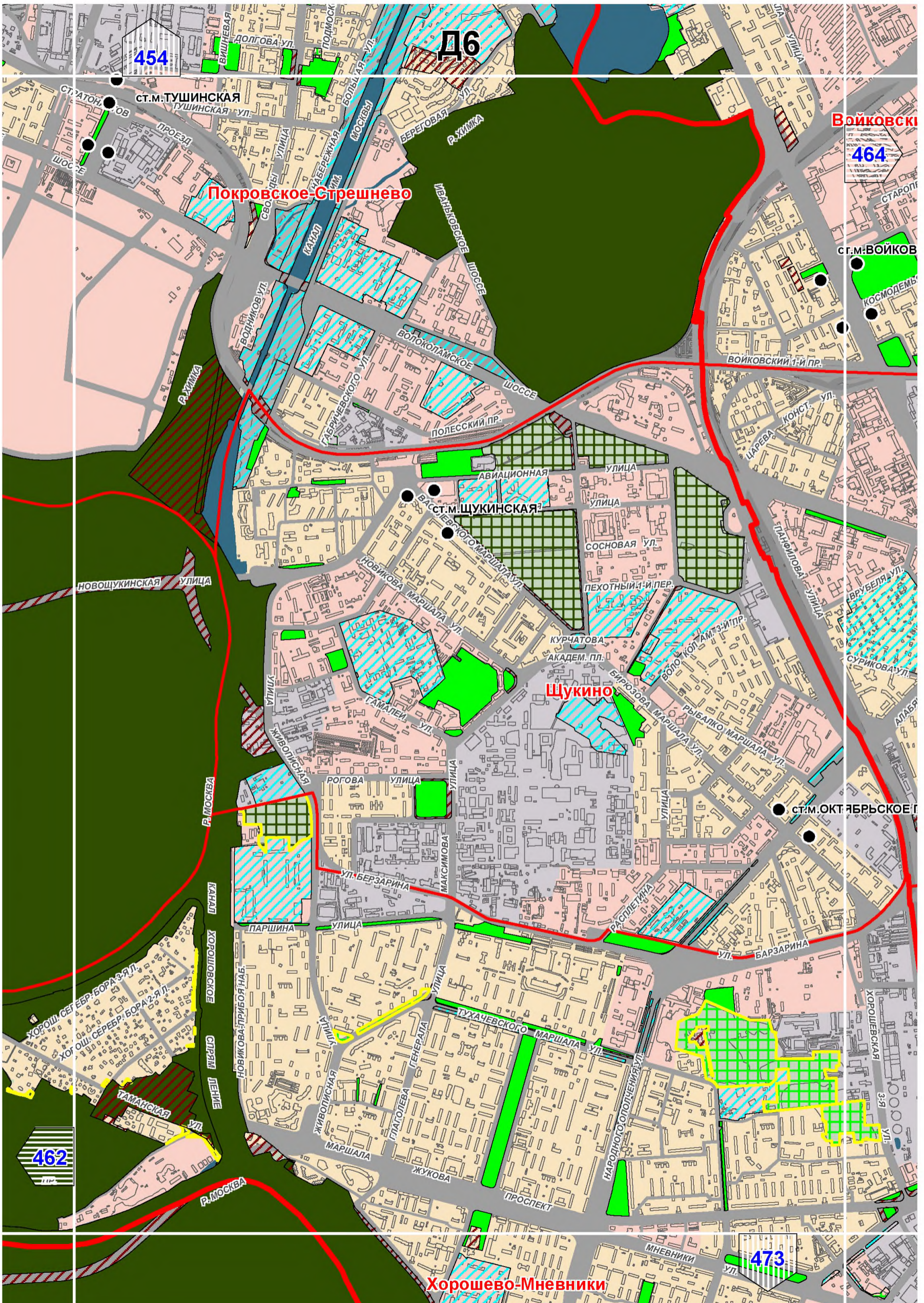

Войковский

Покровское-Стрешнево

Щукино

Хорошево-Мневники

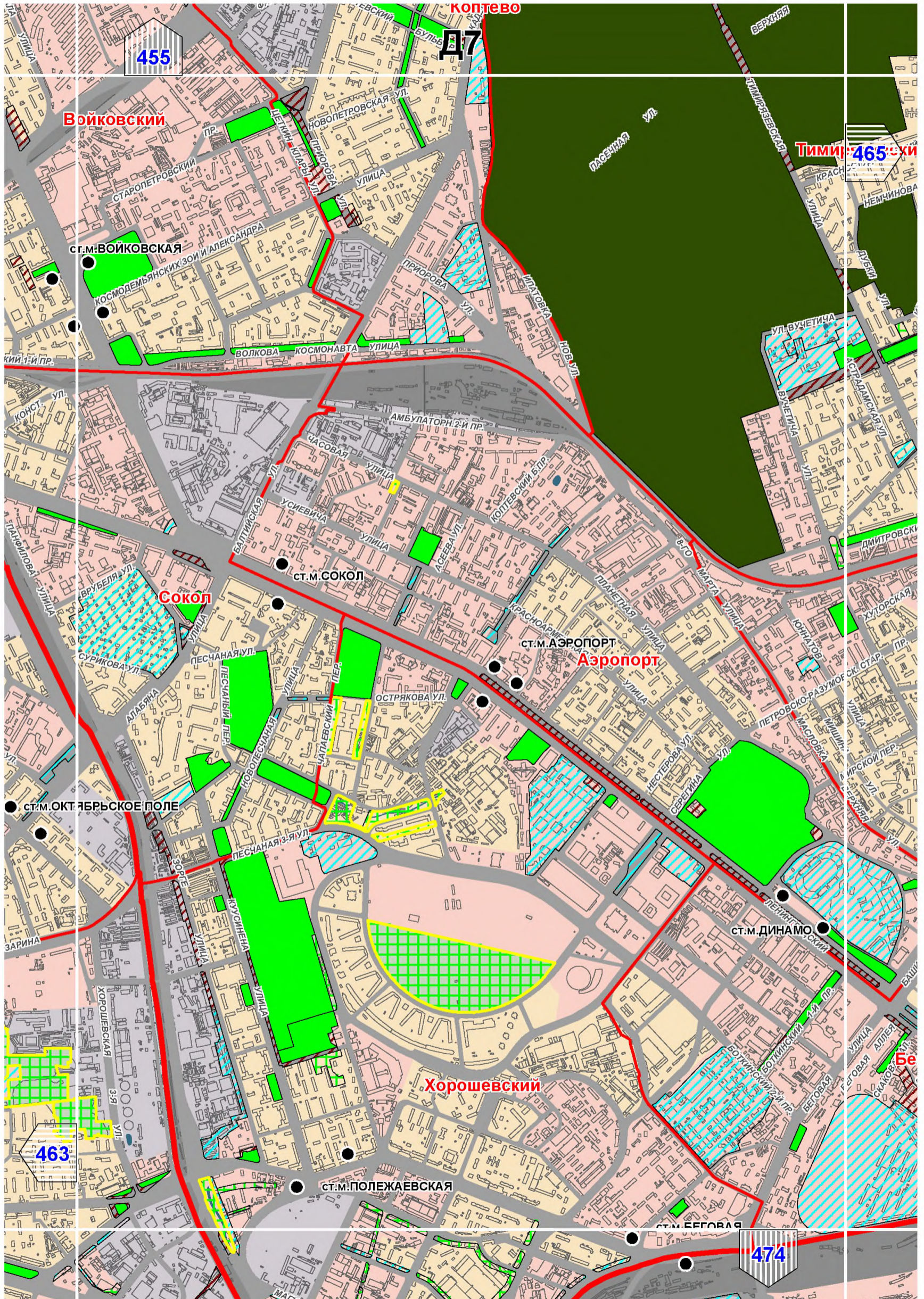

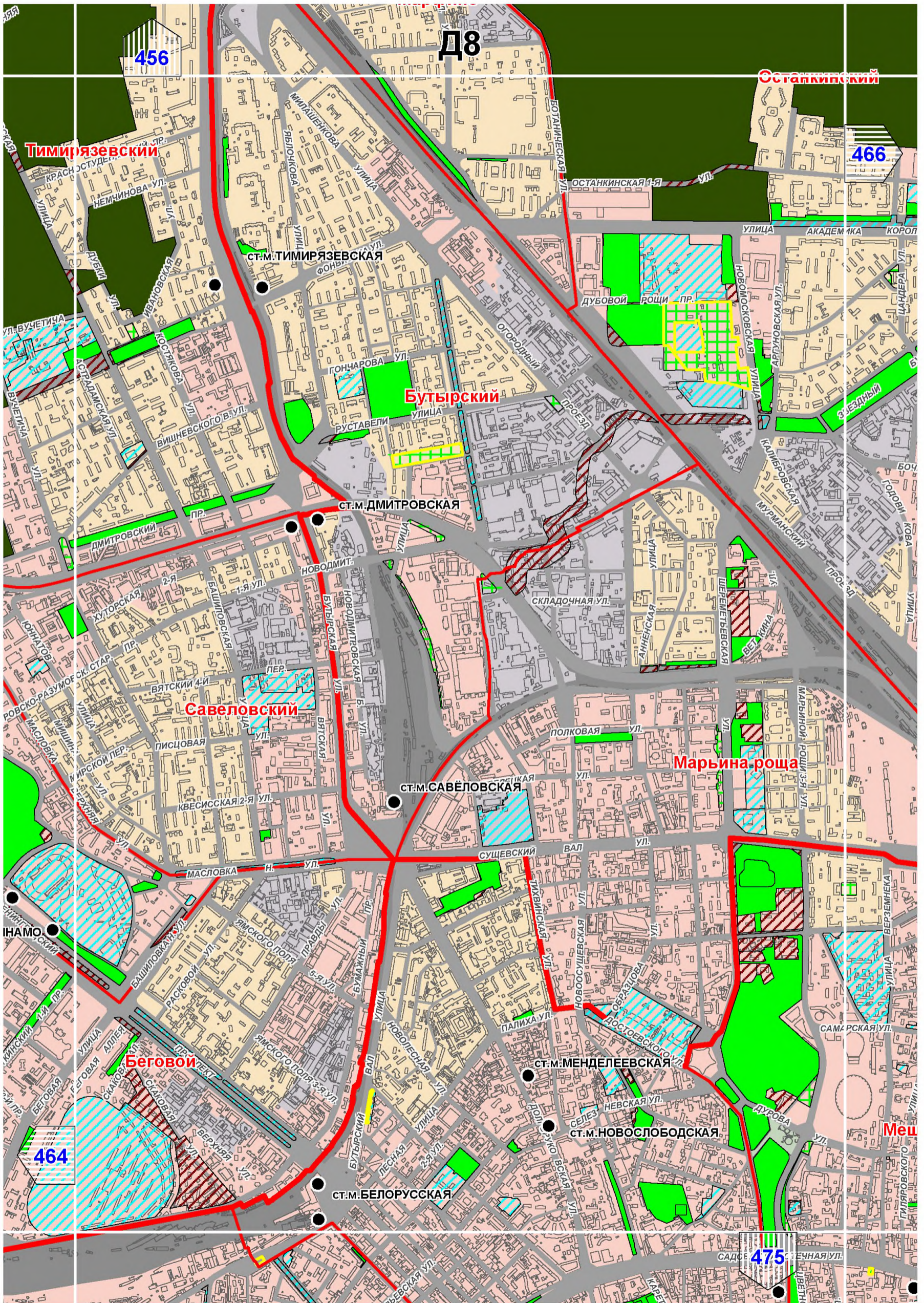

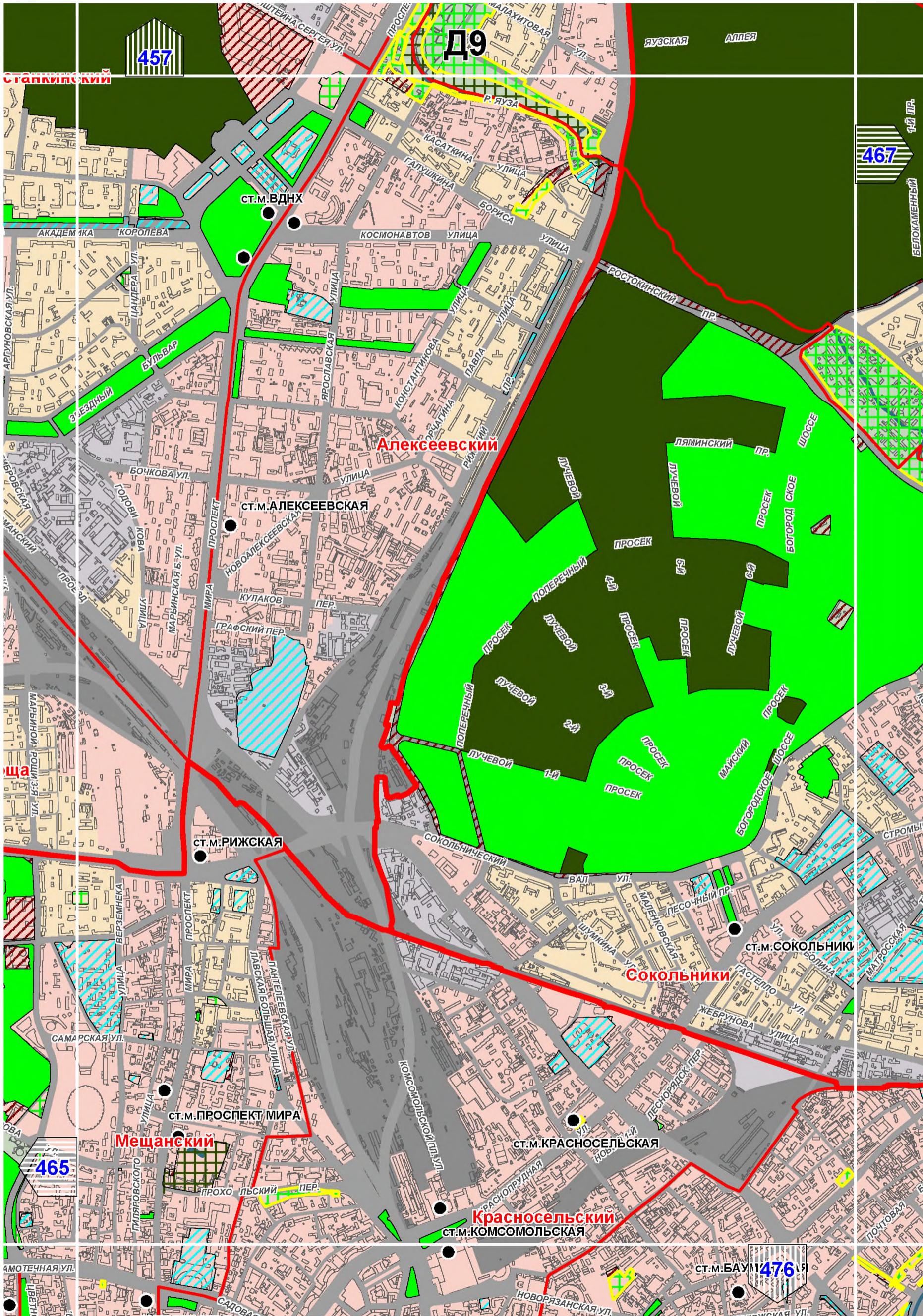

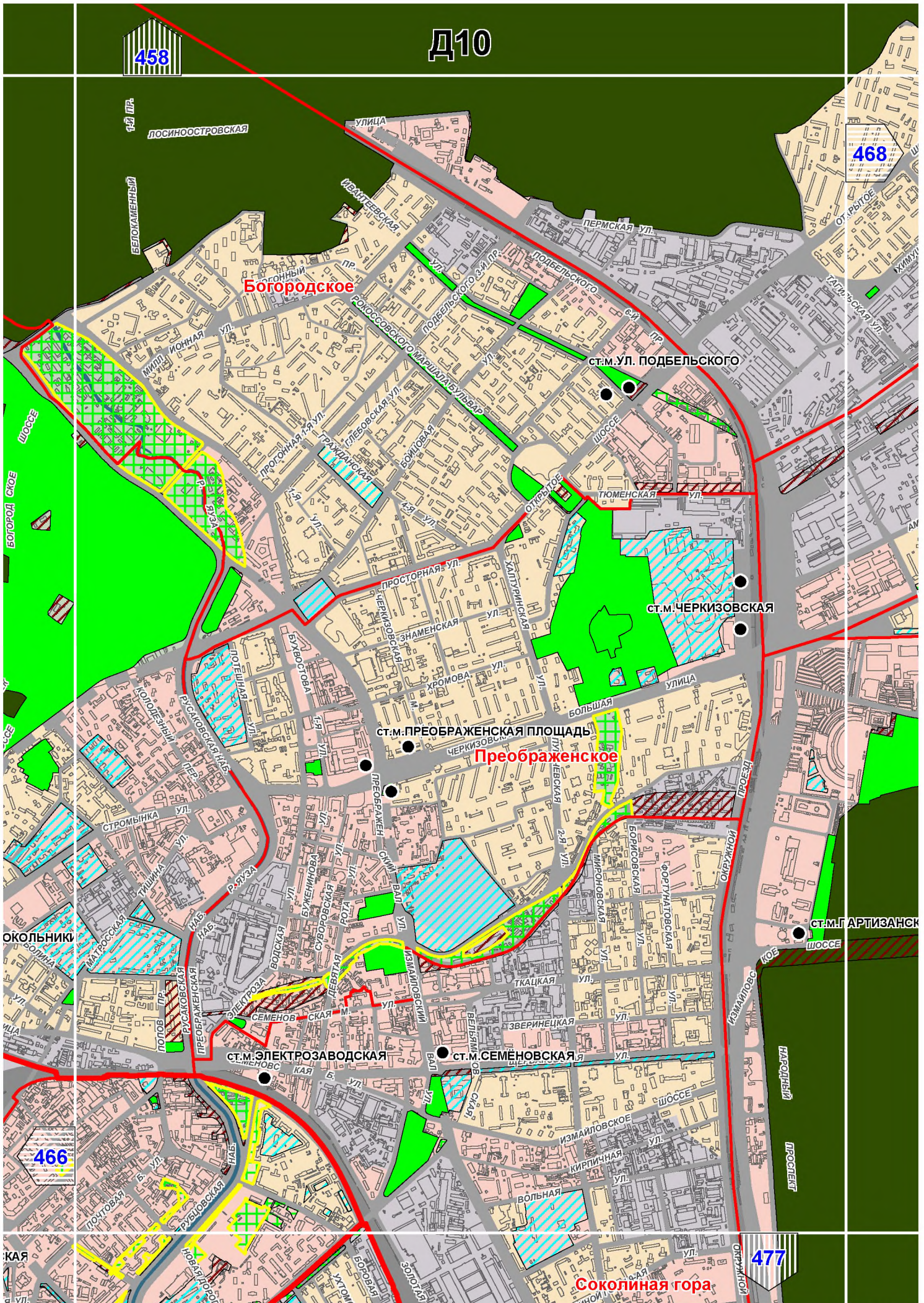

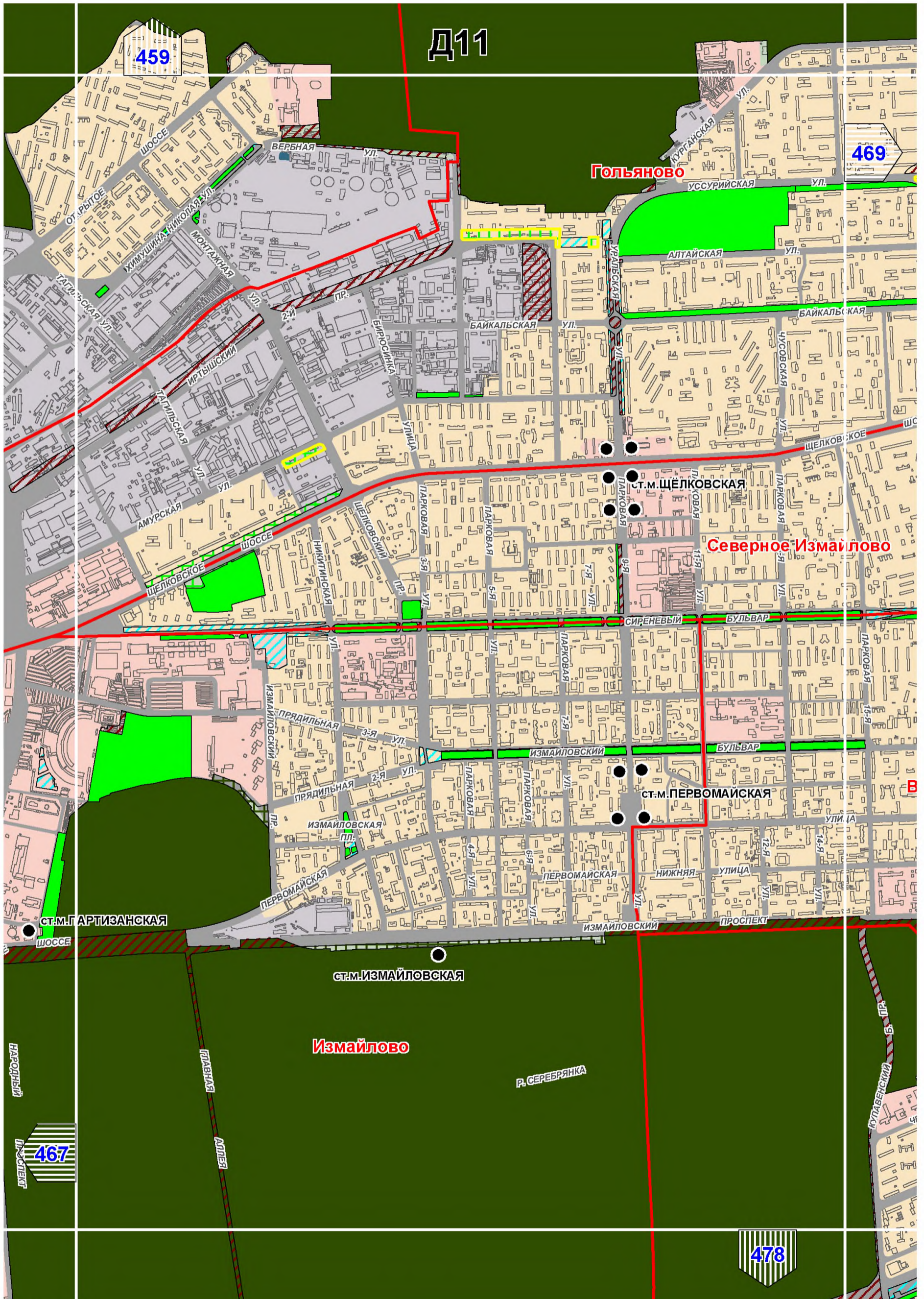

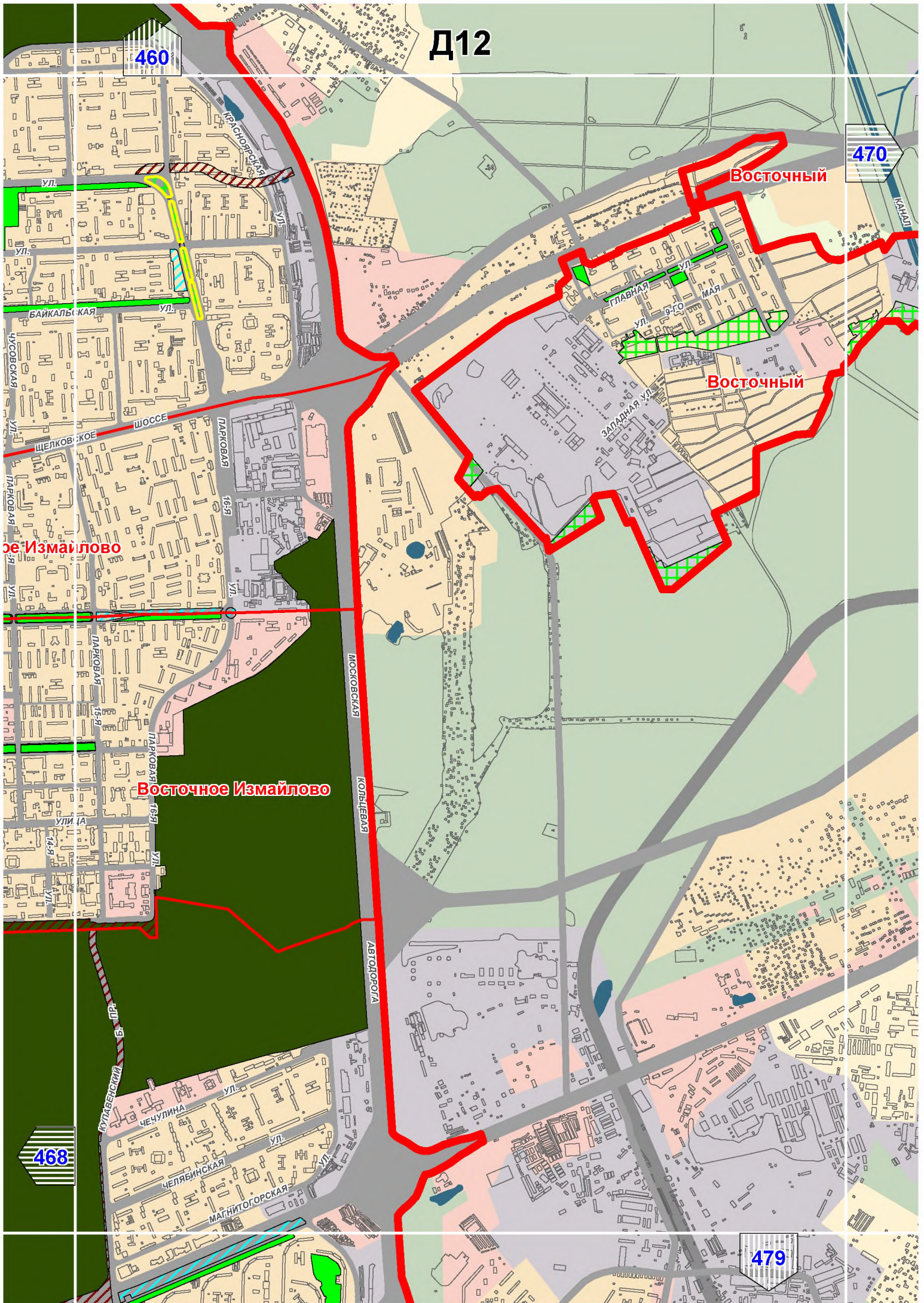

Д12

460

470

Восточный

Восточный

Восточное Измайлово

Восточное Измайлово

468

479

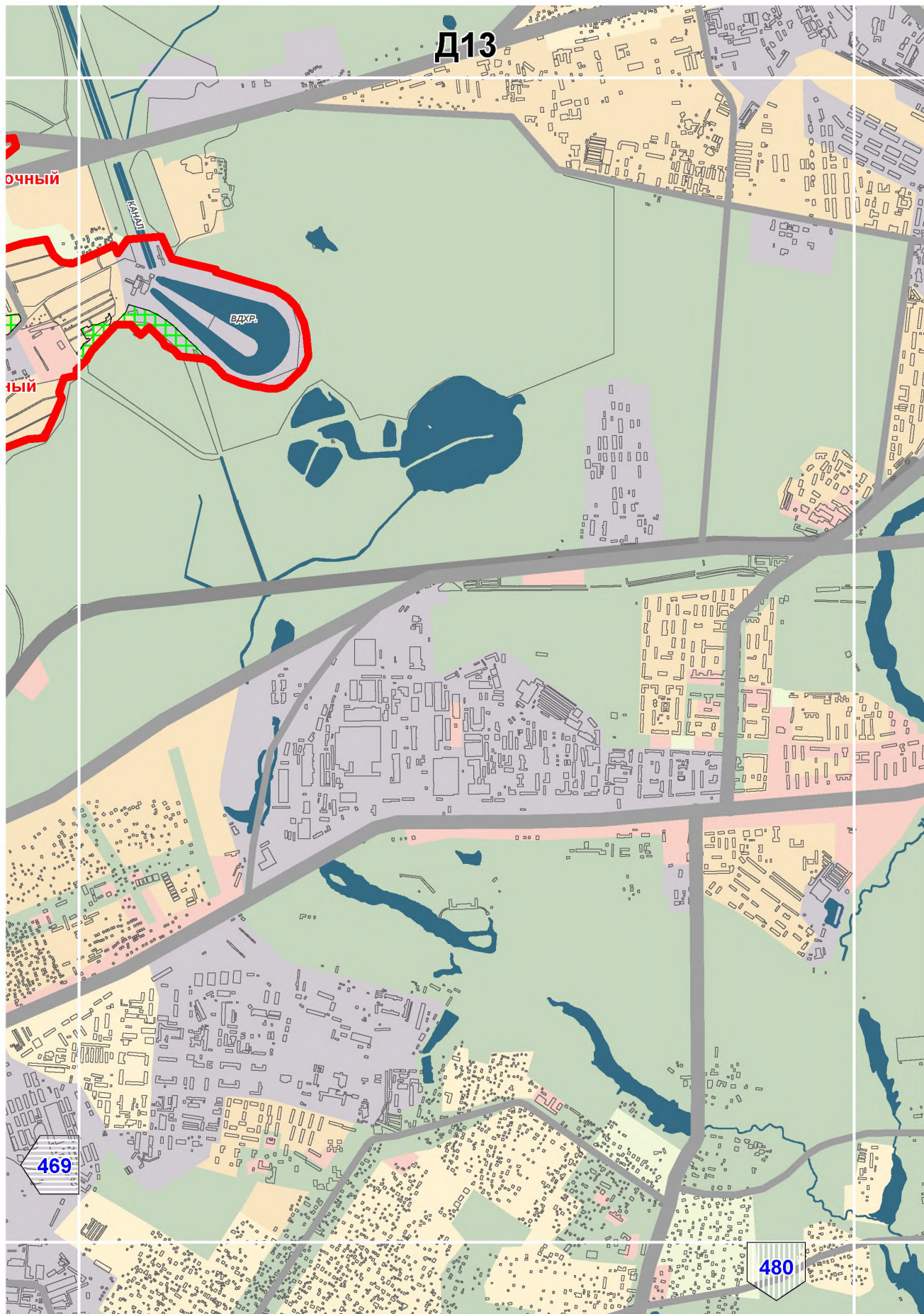

Д13

очный

ый

ВДХР

Канал

469

480

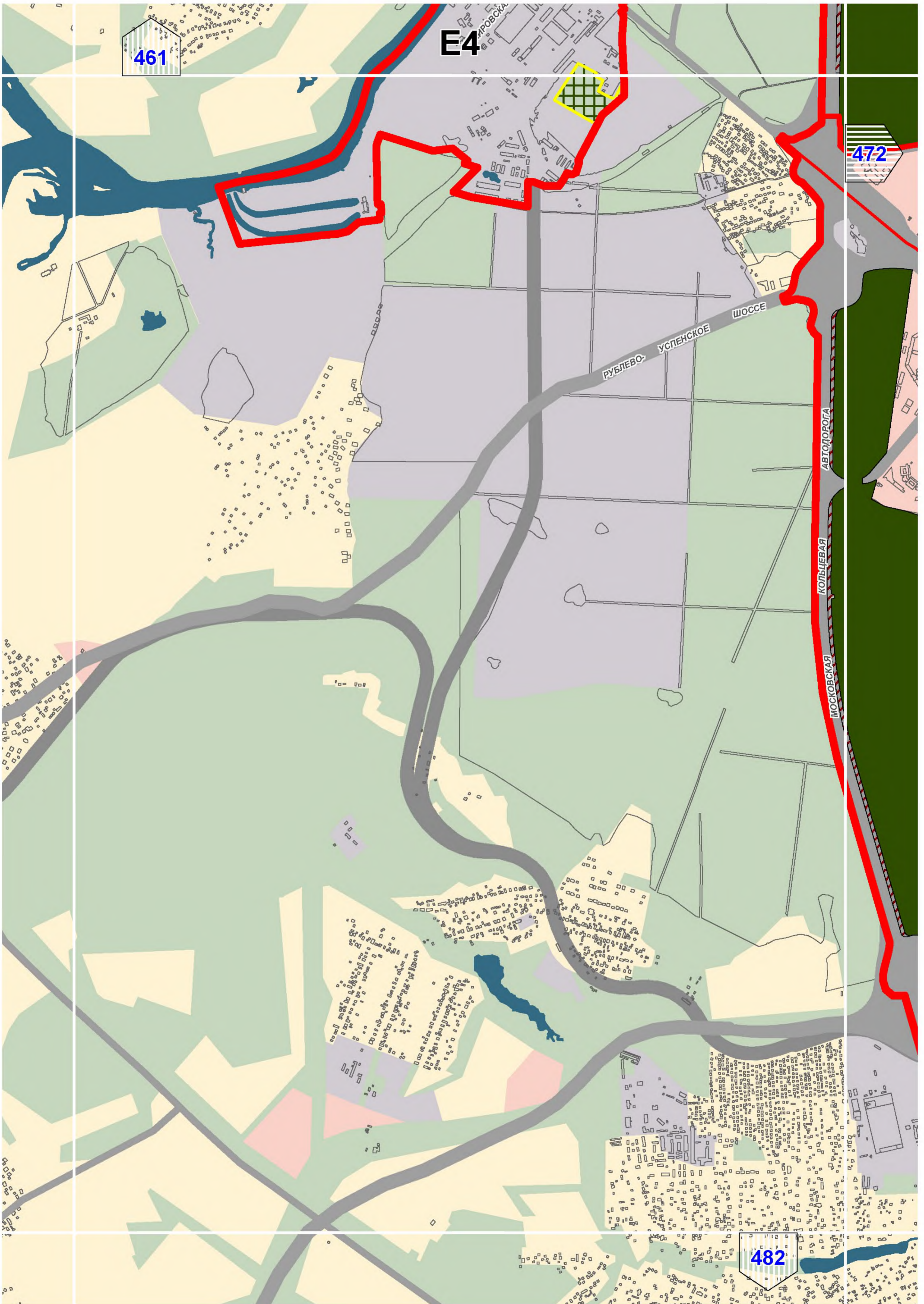

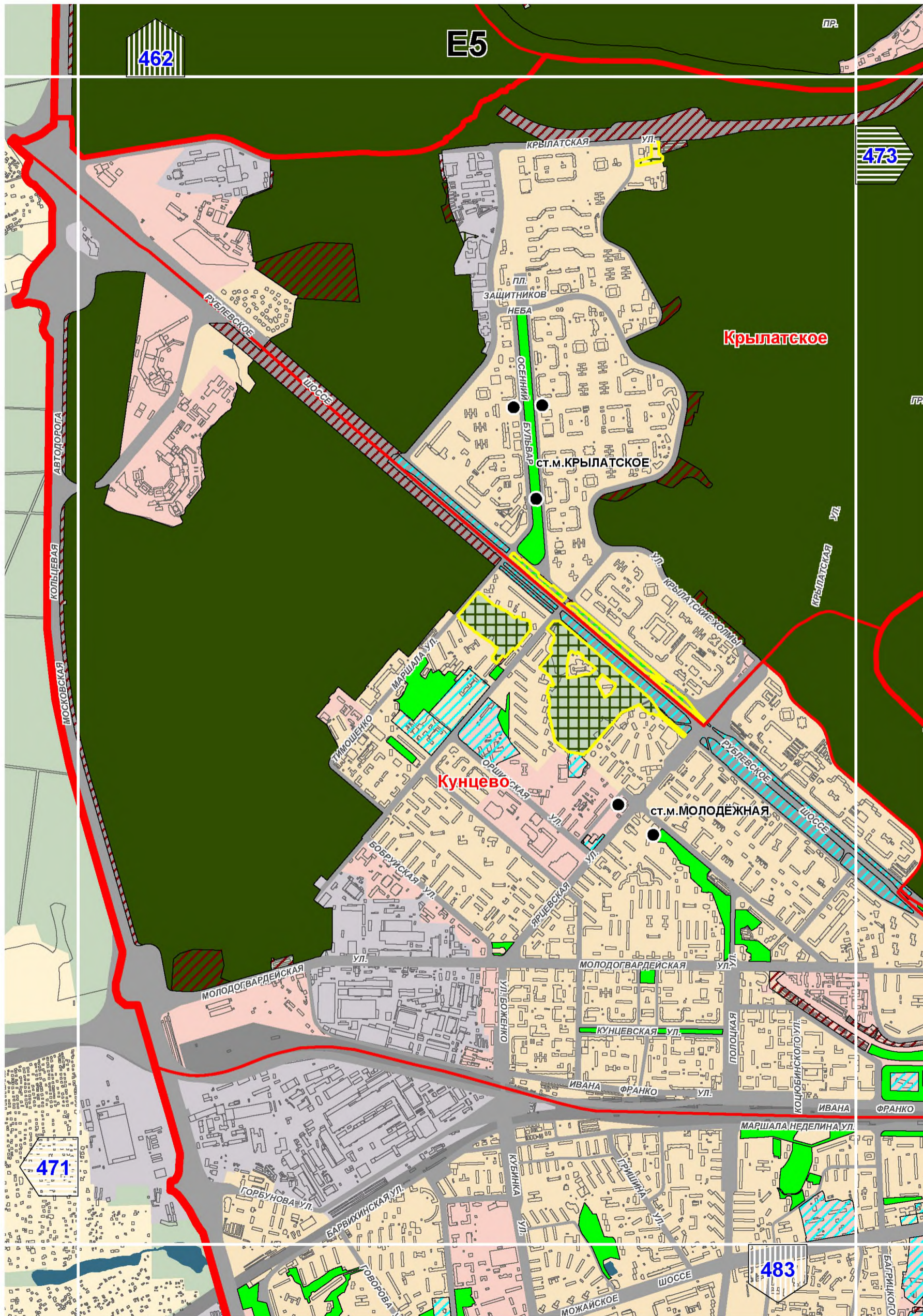

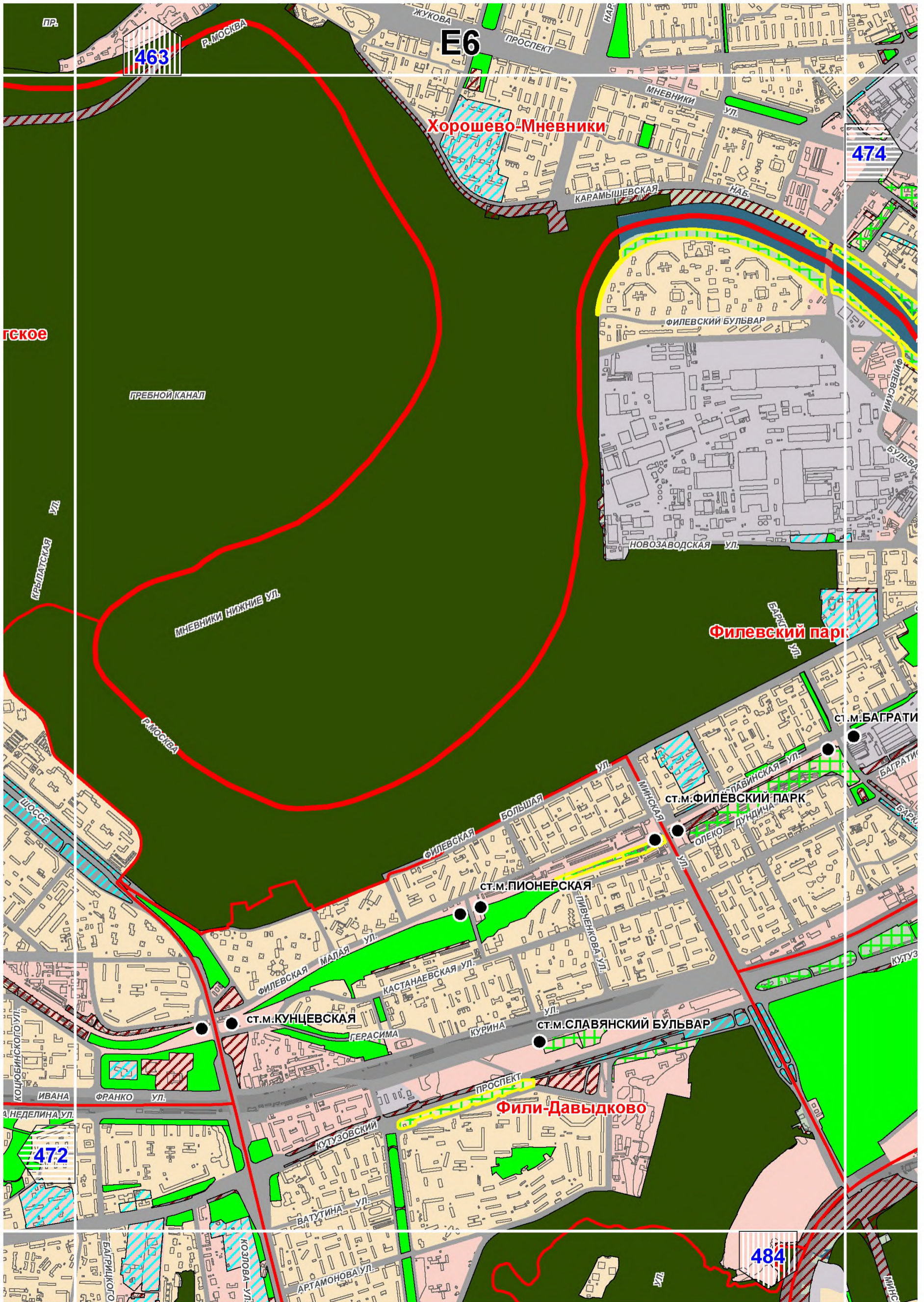

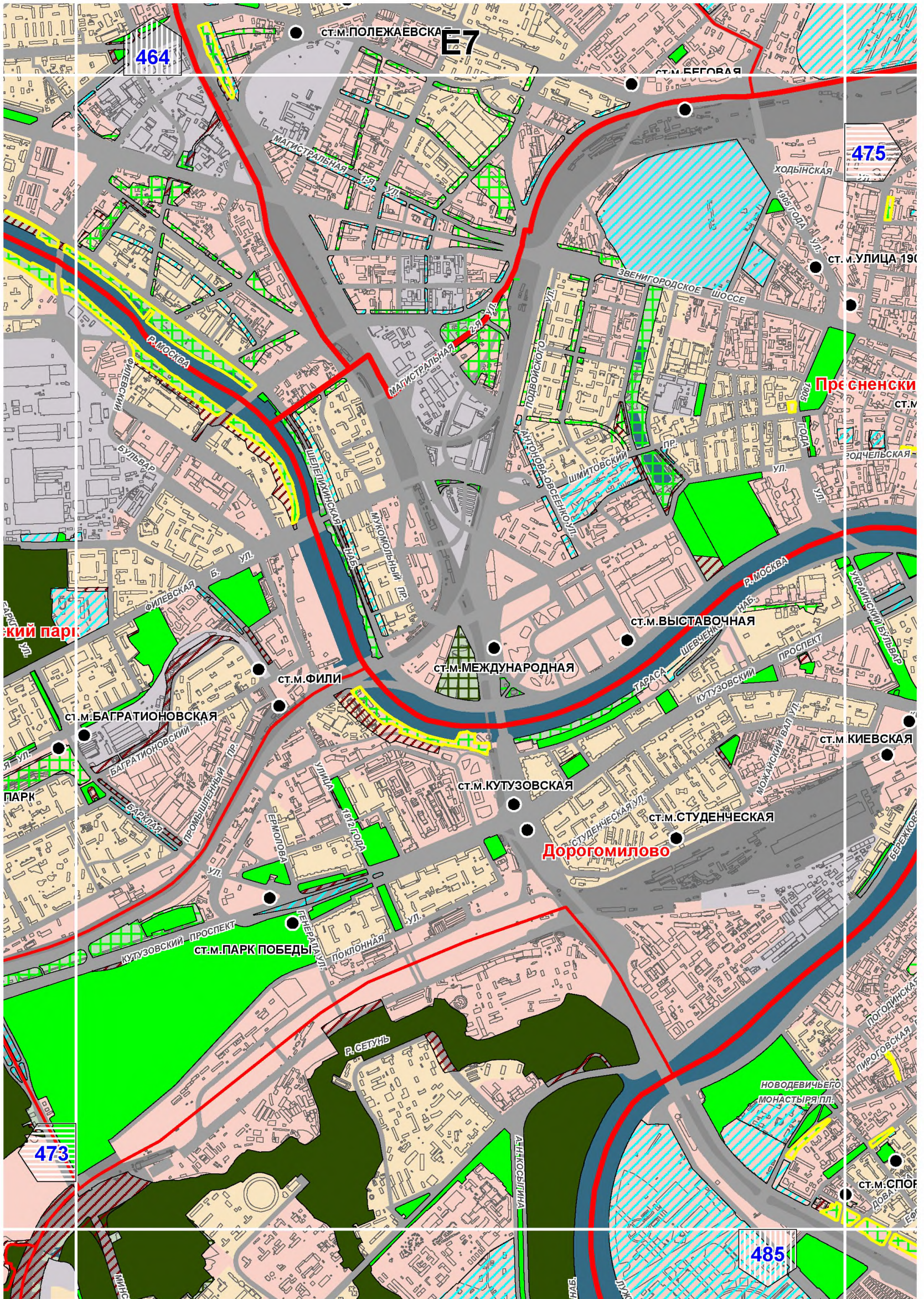

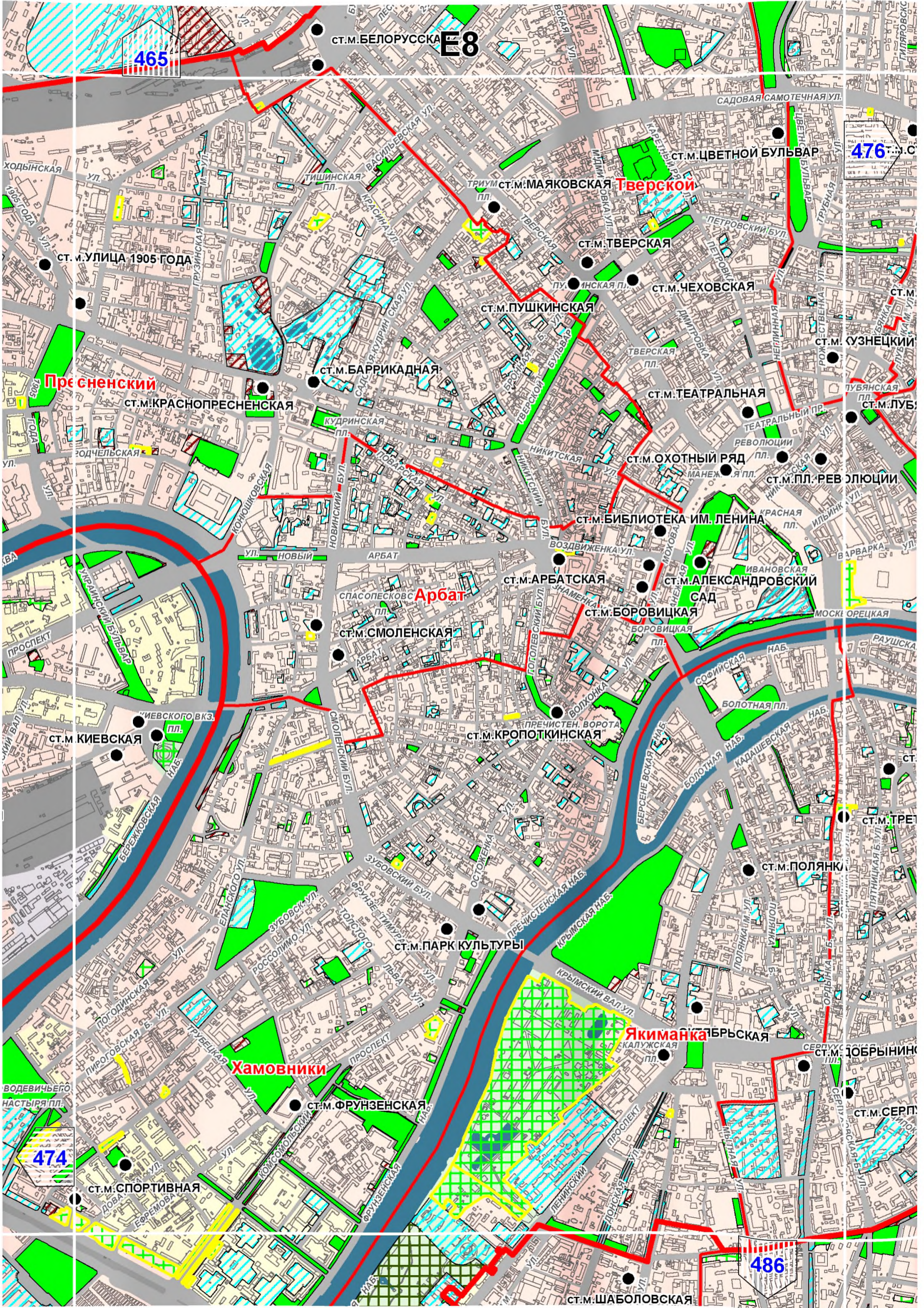

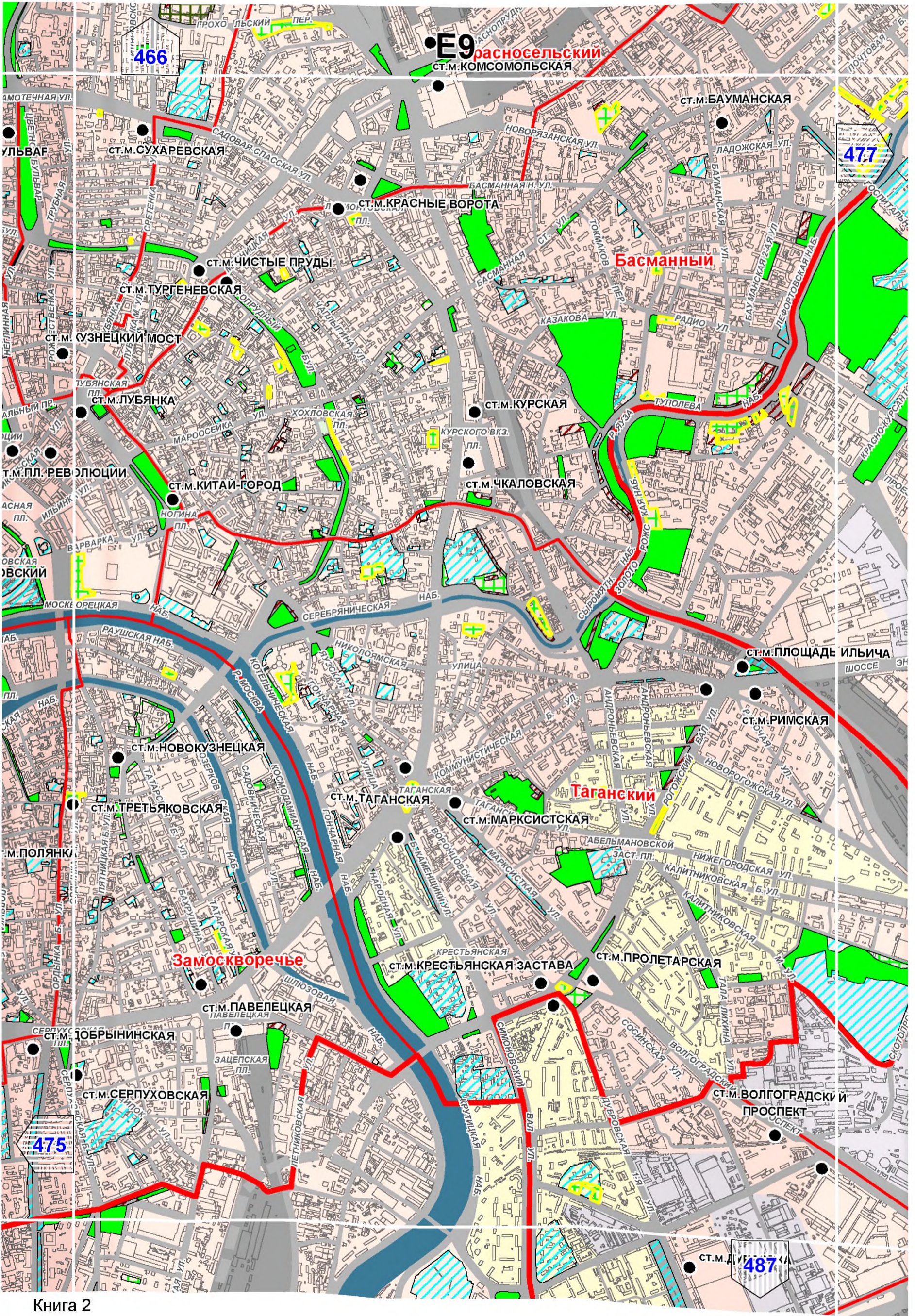

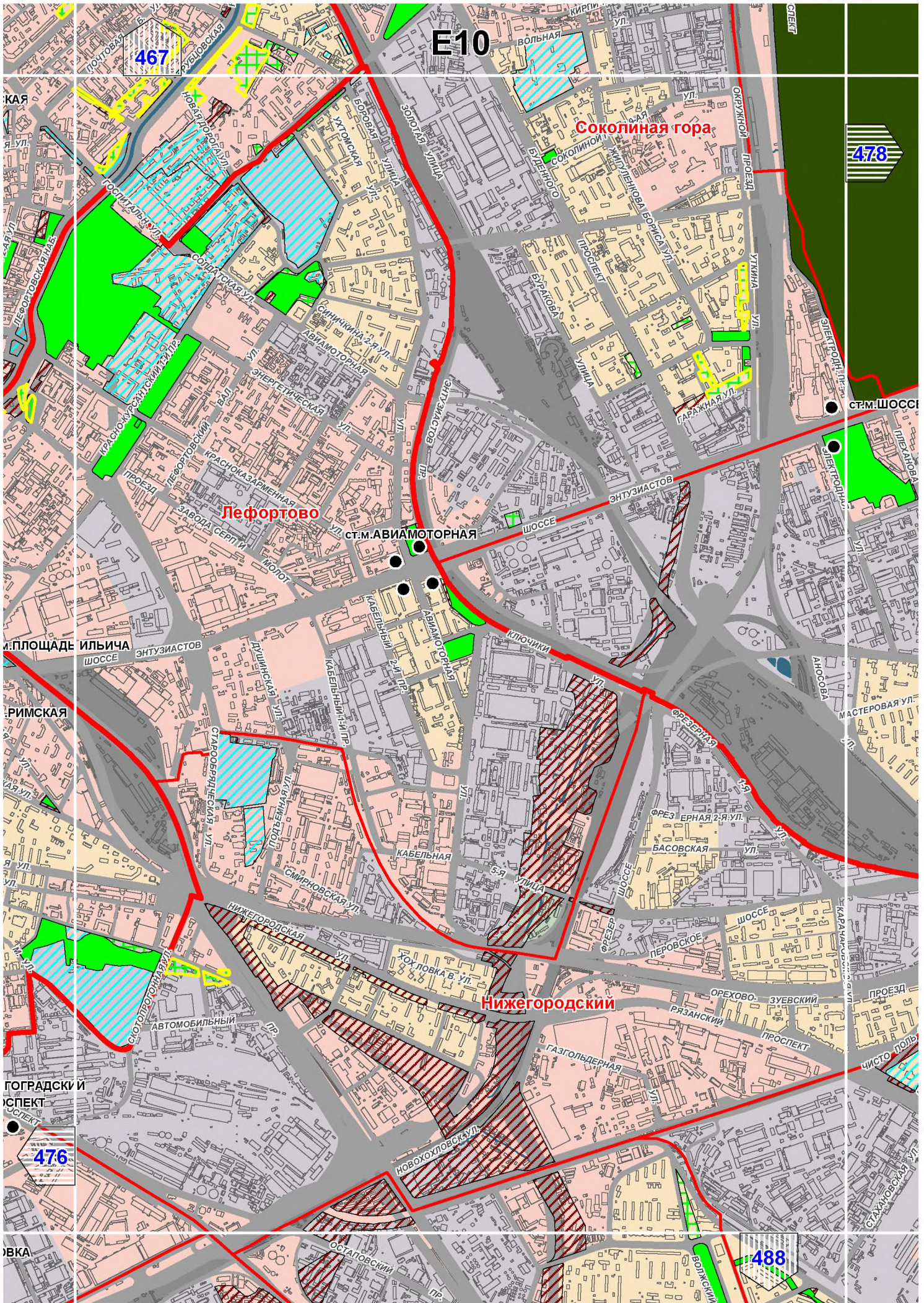

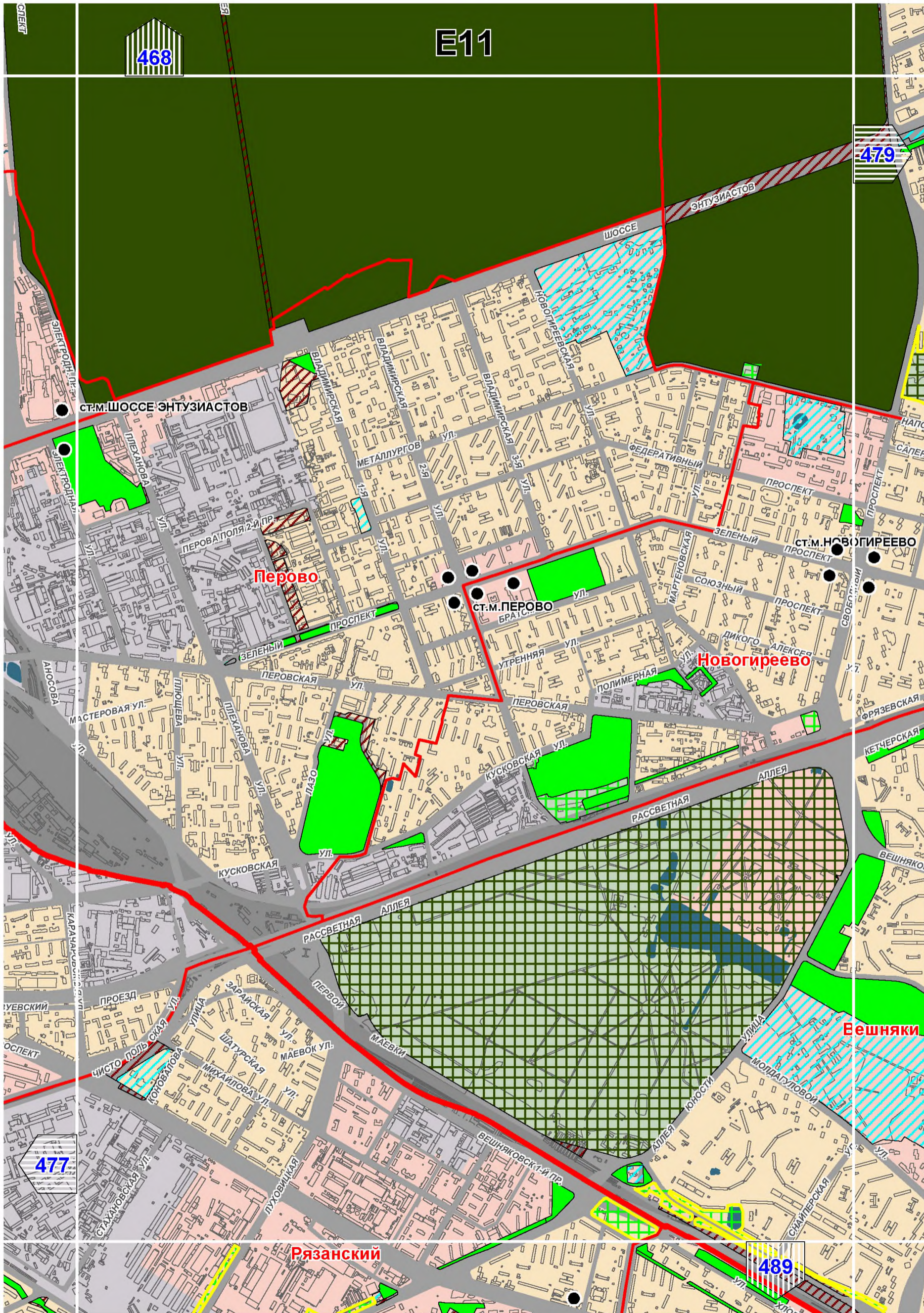

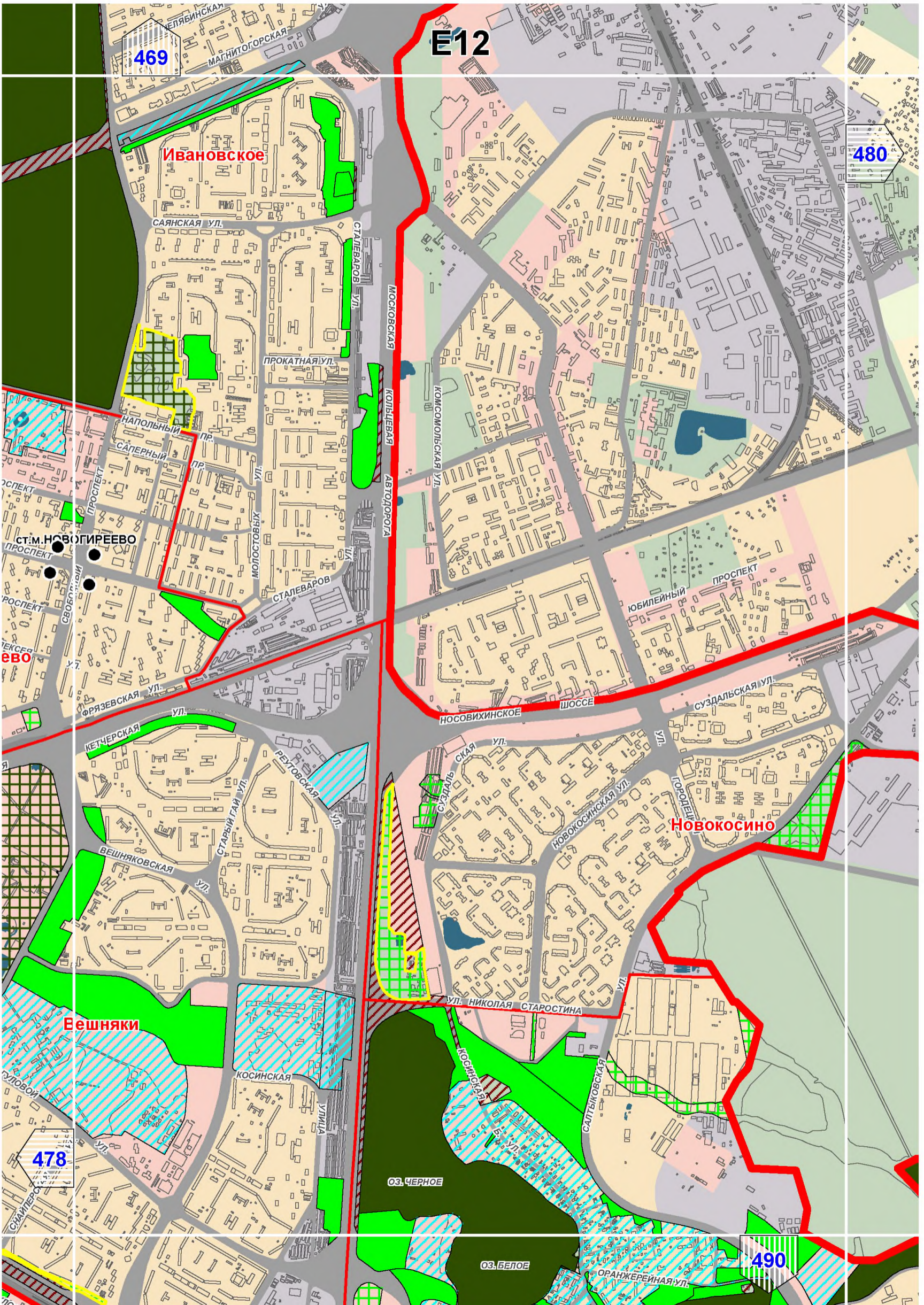

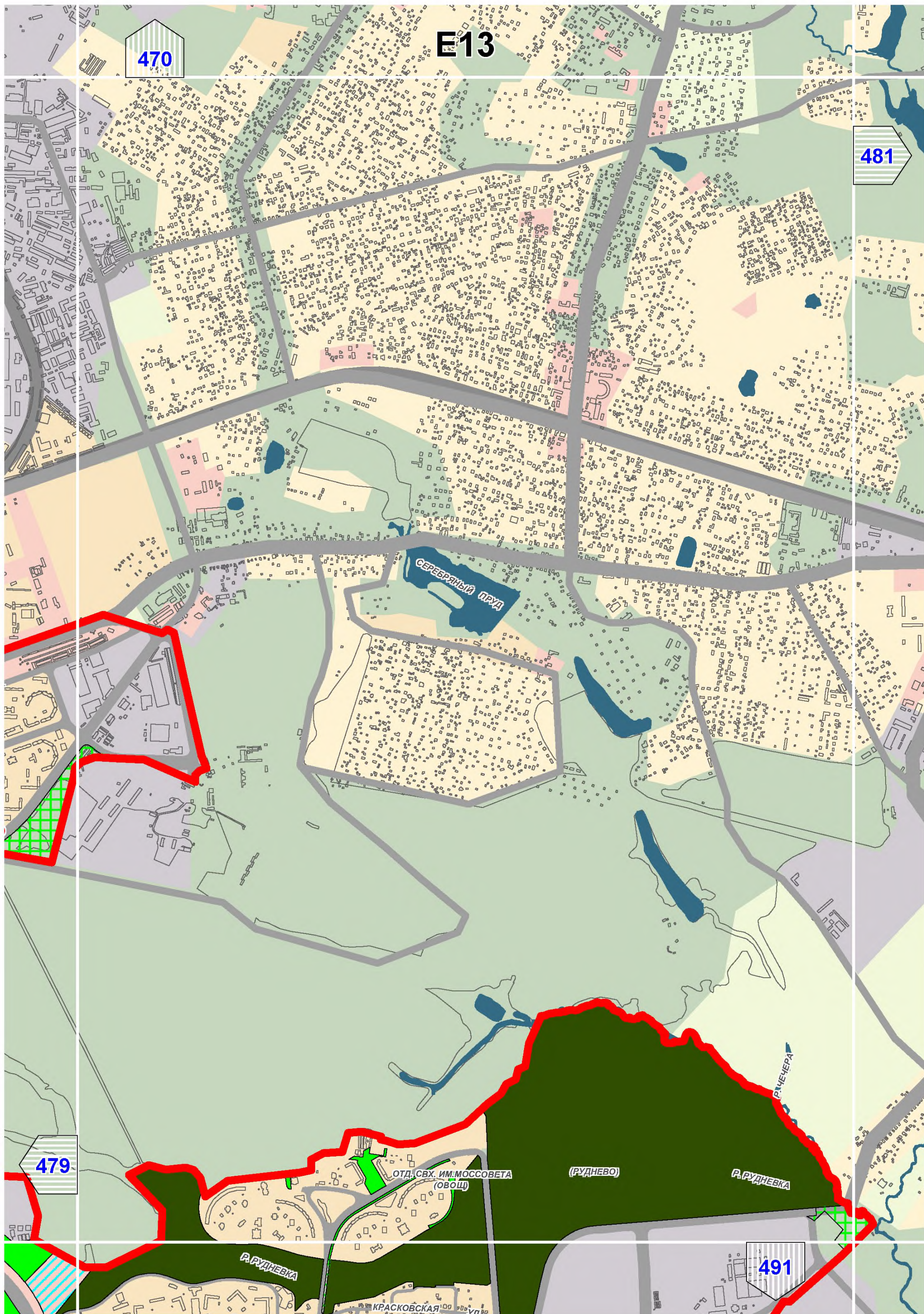

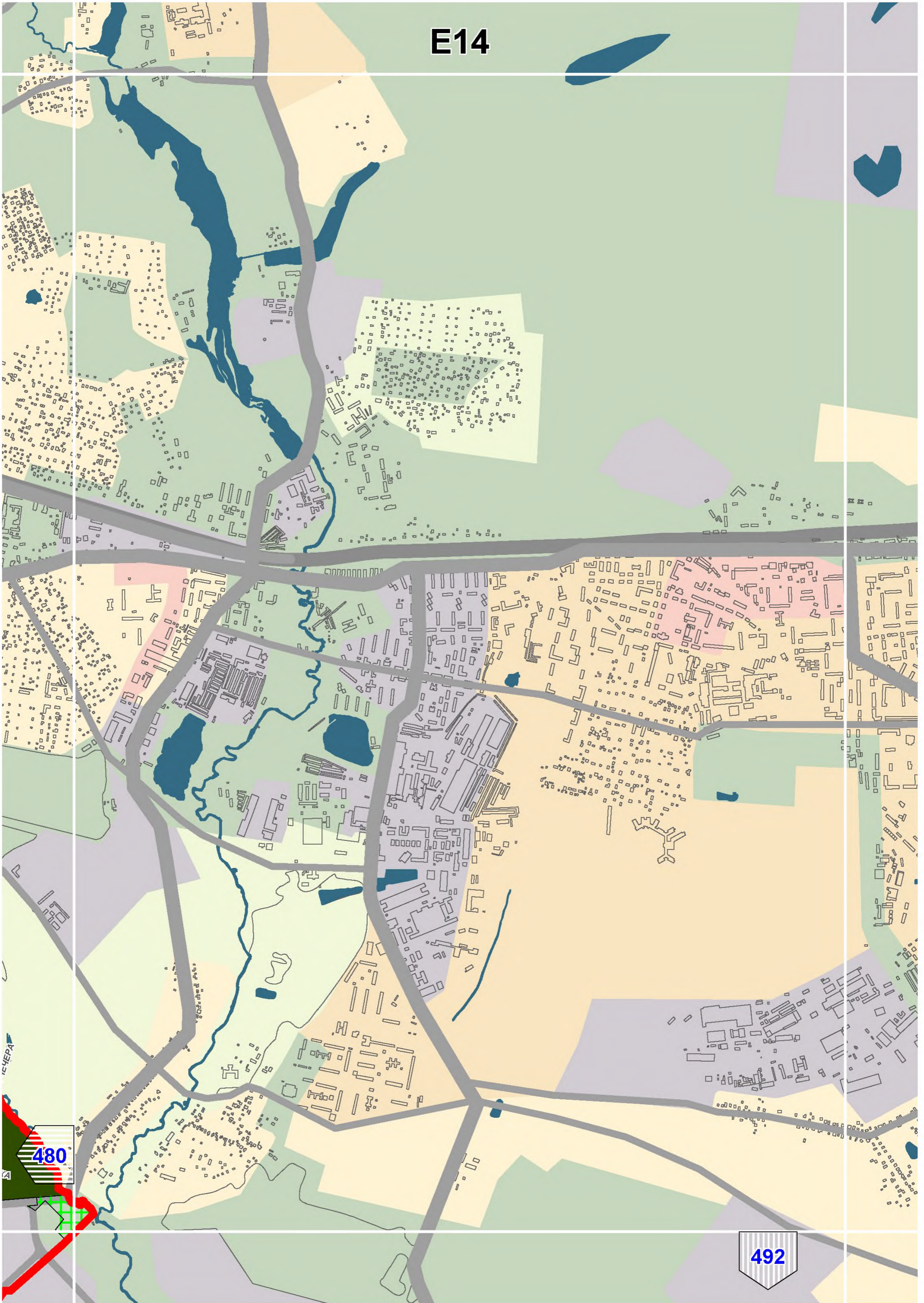

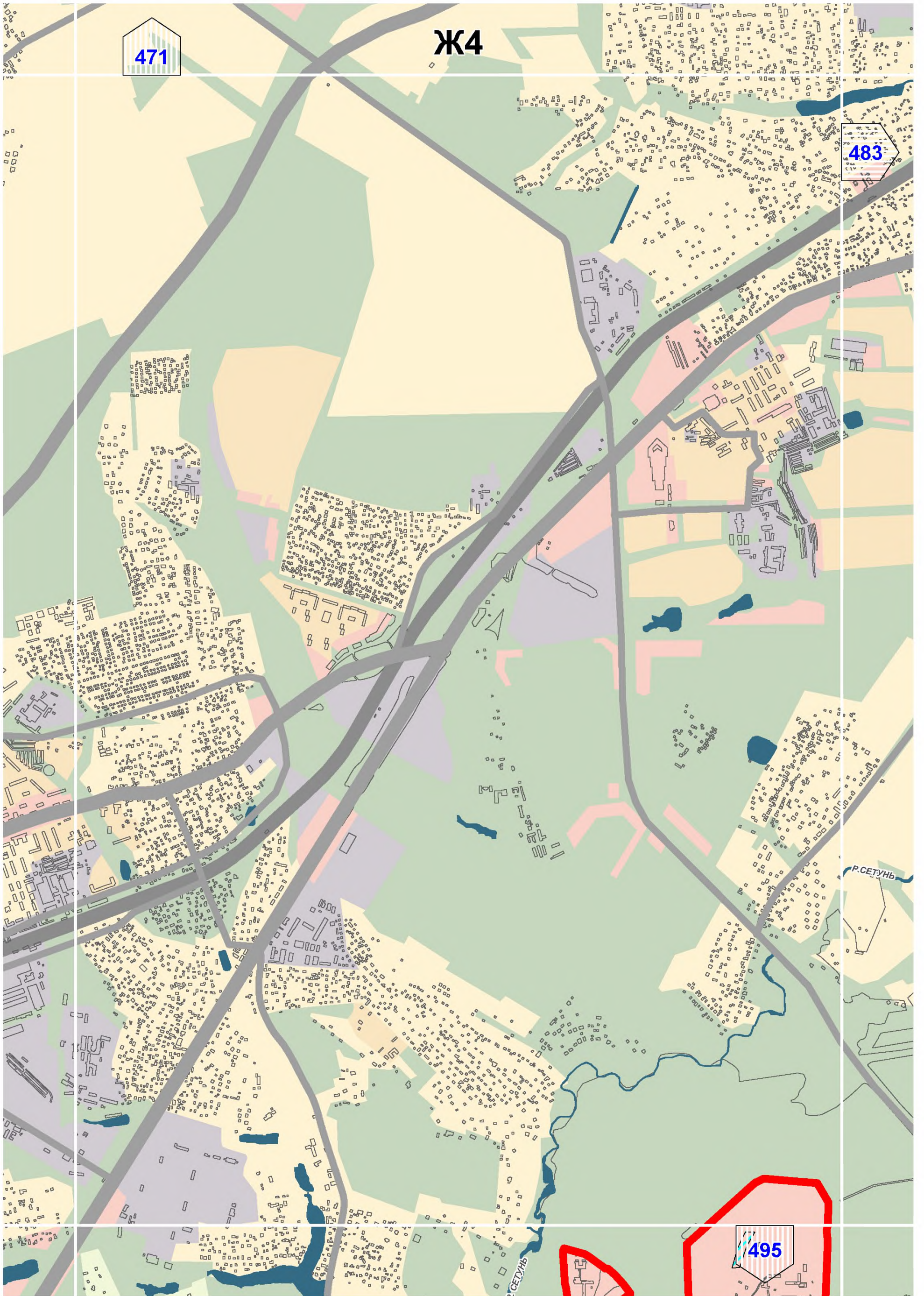

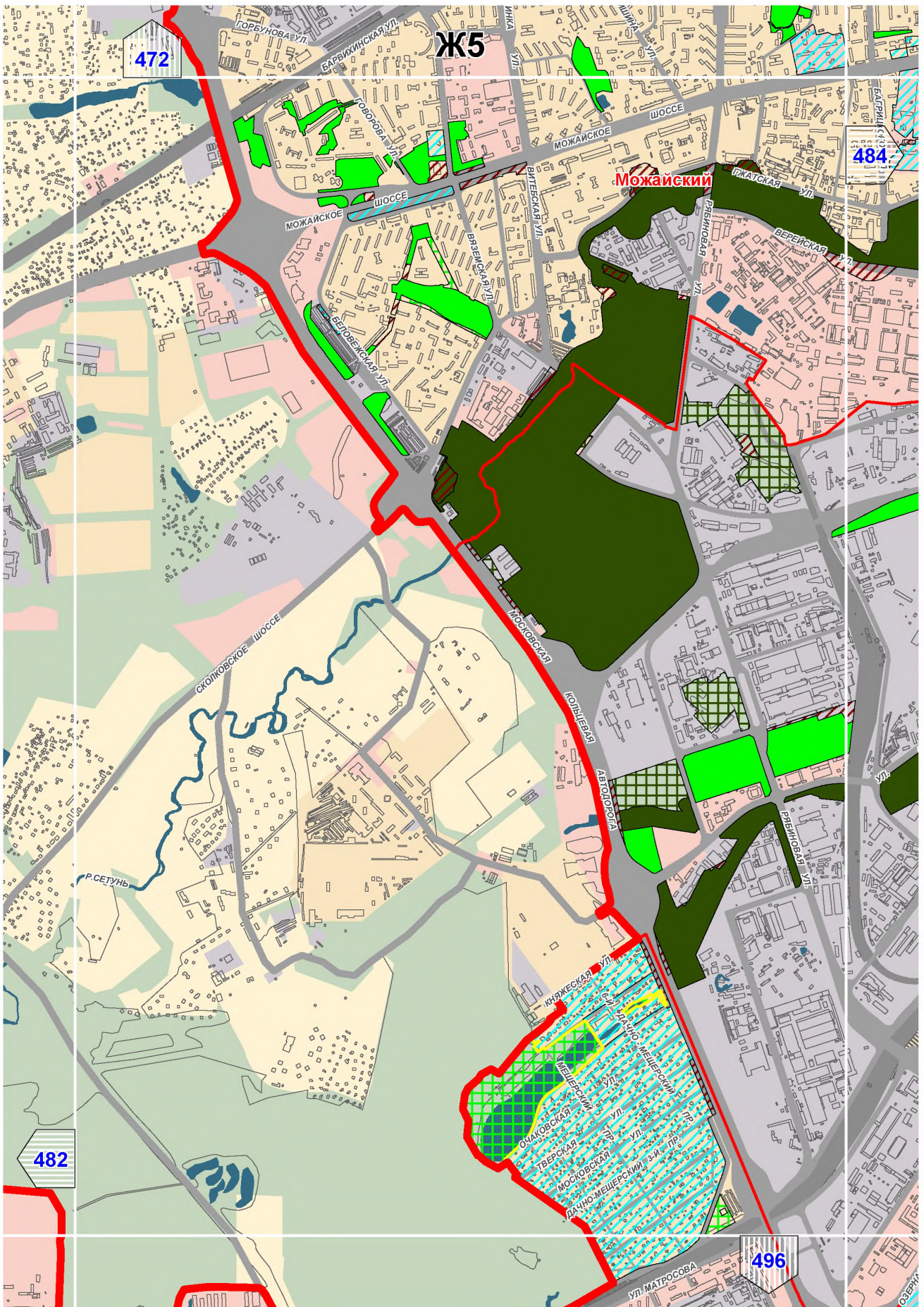

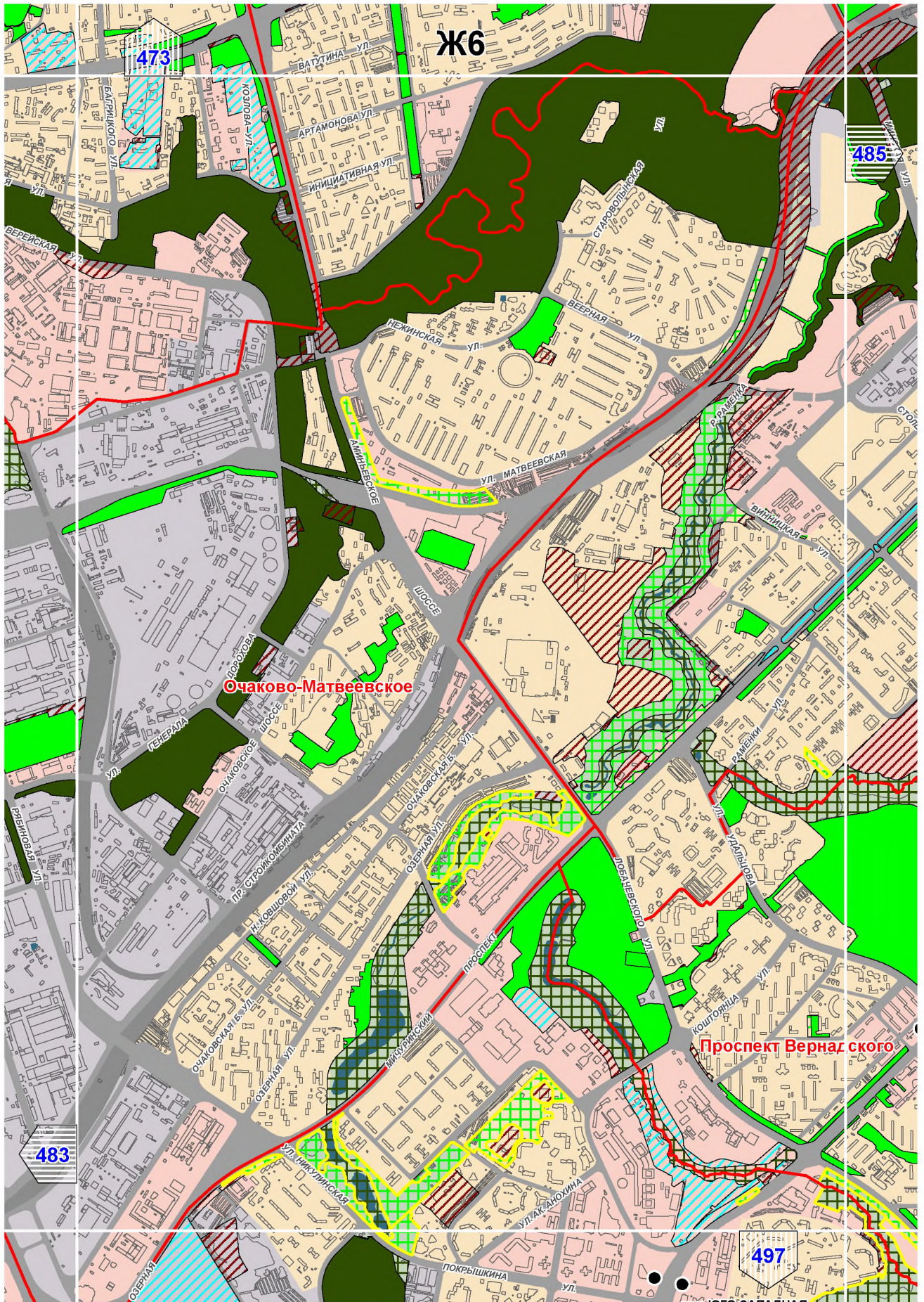

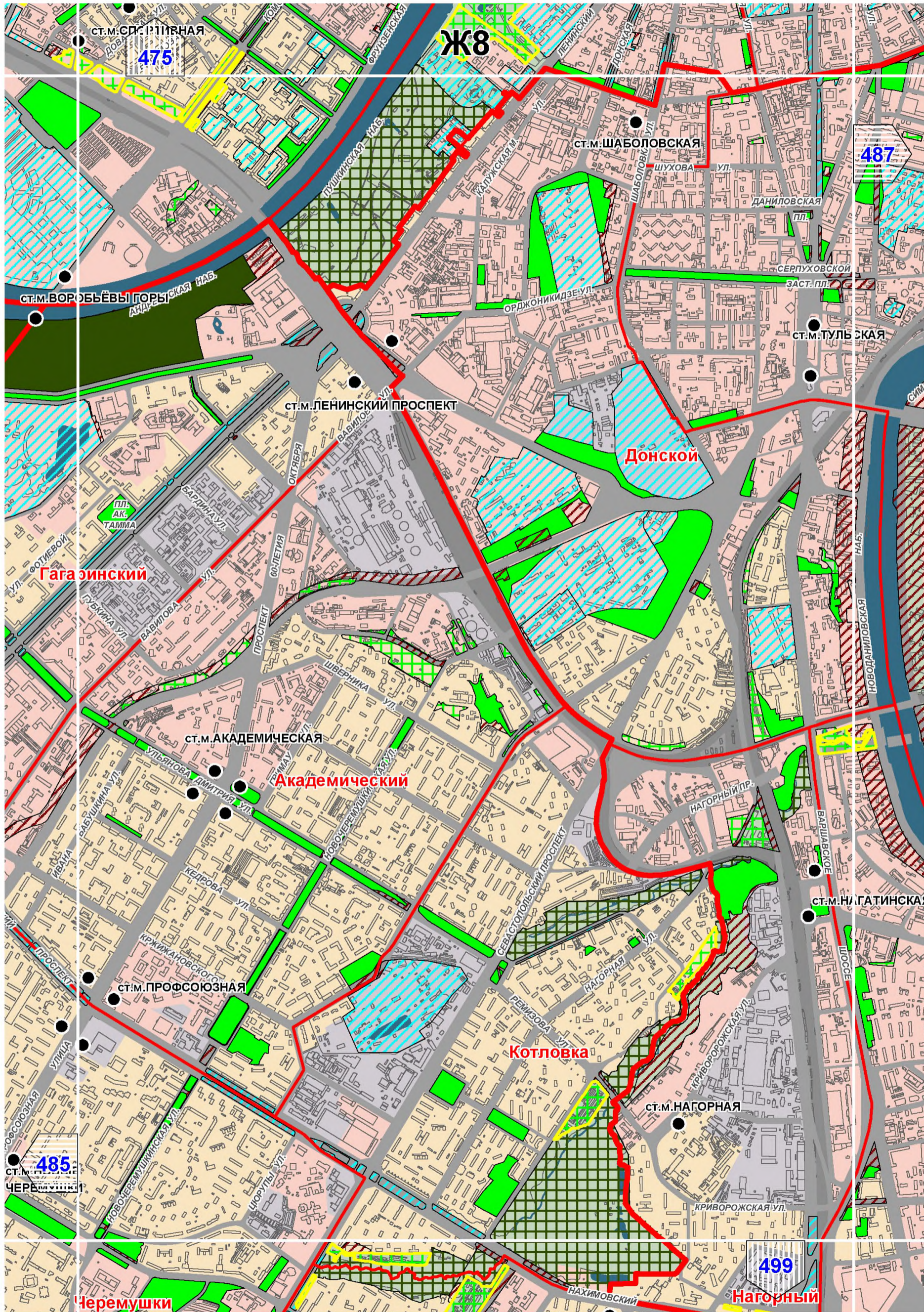

Ж8

СТ.М.СПИРИДЬЕВСКАЯ
475

487

СТ.М.ШАБОЛОВСКАЯ

СТ.М.ВОРОБЬЕВЫ ГОРЫ
АНДАНОВА

СТ.М.ЛЕНИНСКИЙ ПРОСПЕКТ

Донской

Гагаринский

СТ.М.АКАДЕМИЧЕСКАЯ

Академический

СТ.М.ПРОФСОЮЗНАЯ

Котловка

СТ.М.НАГОРНАЯ

СТ.М.НАГАТИНСКАЯ

485
СТ.М.ЧЕРЬКОВСКАЯ

499

Черемушки

Нагорный

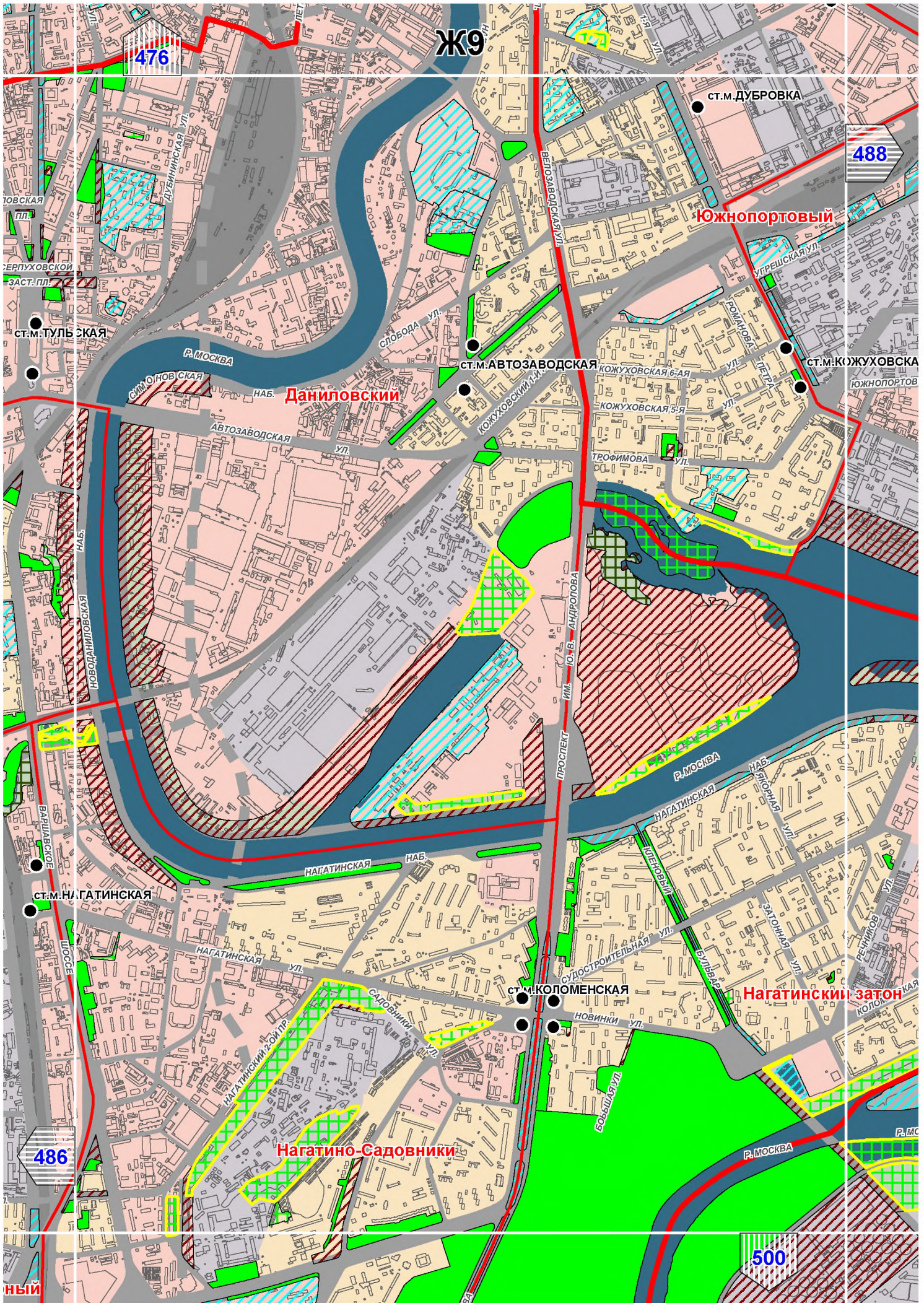

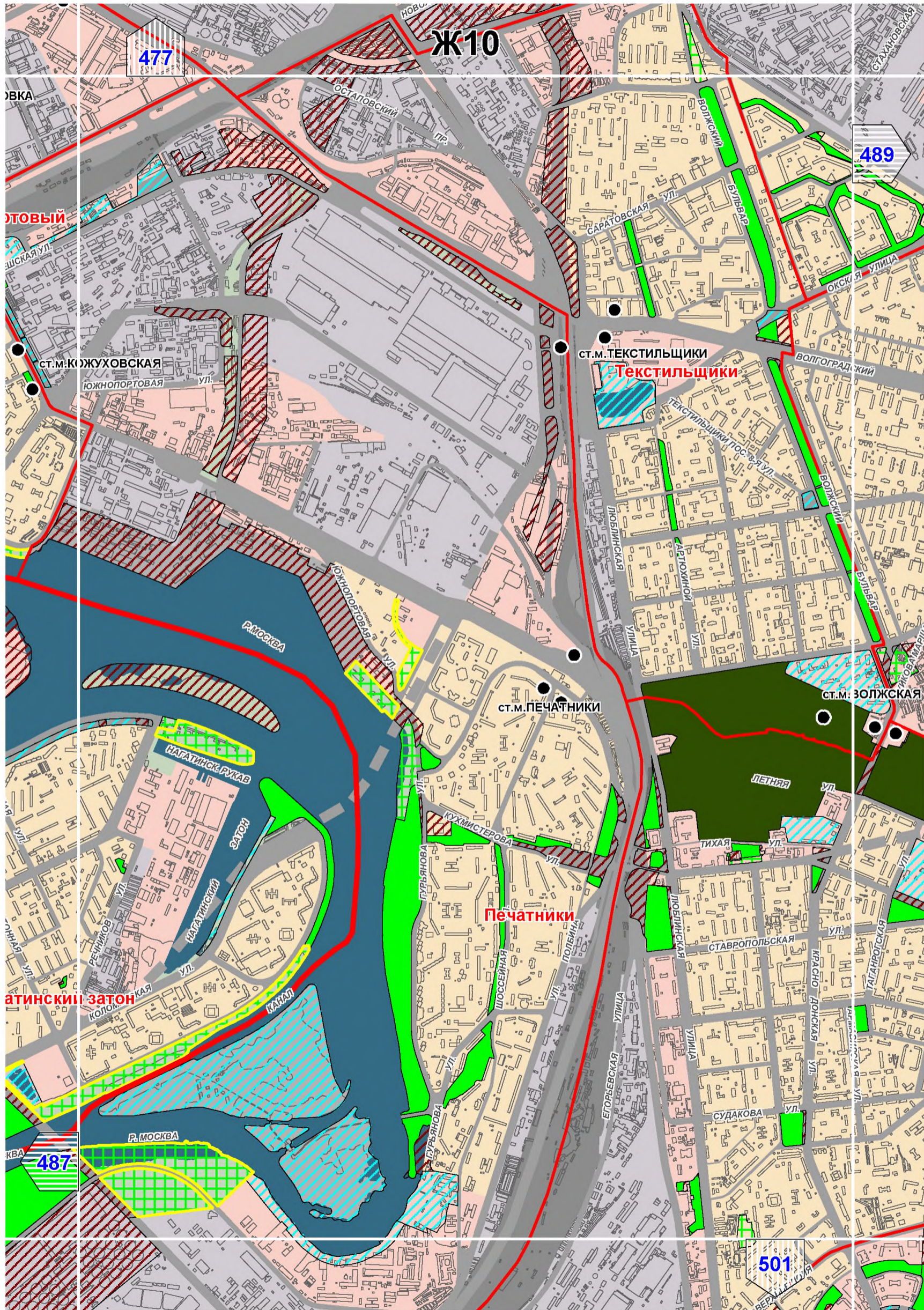

477

Ж10

489

ст. м. КОЖУХОВСКАЯ

ст. м. ТЕКСТИЛЬЩИКИ

Текстильщики

ст. м. ПЕЧАТНИКИ

Печатники

Нагатинский затон

487

501

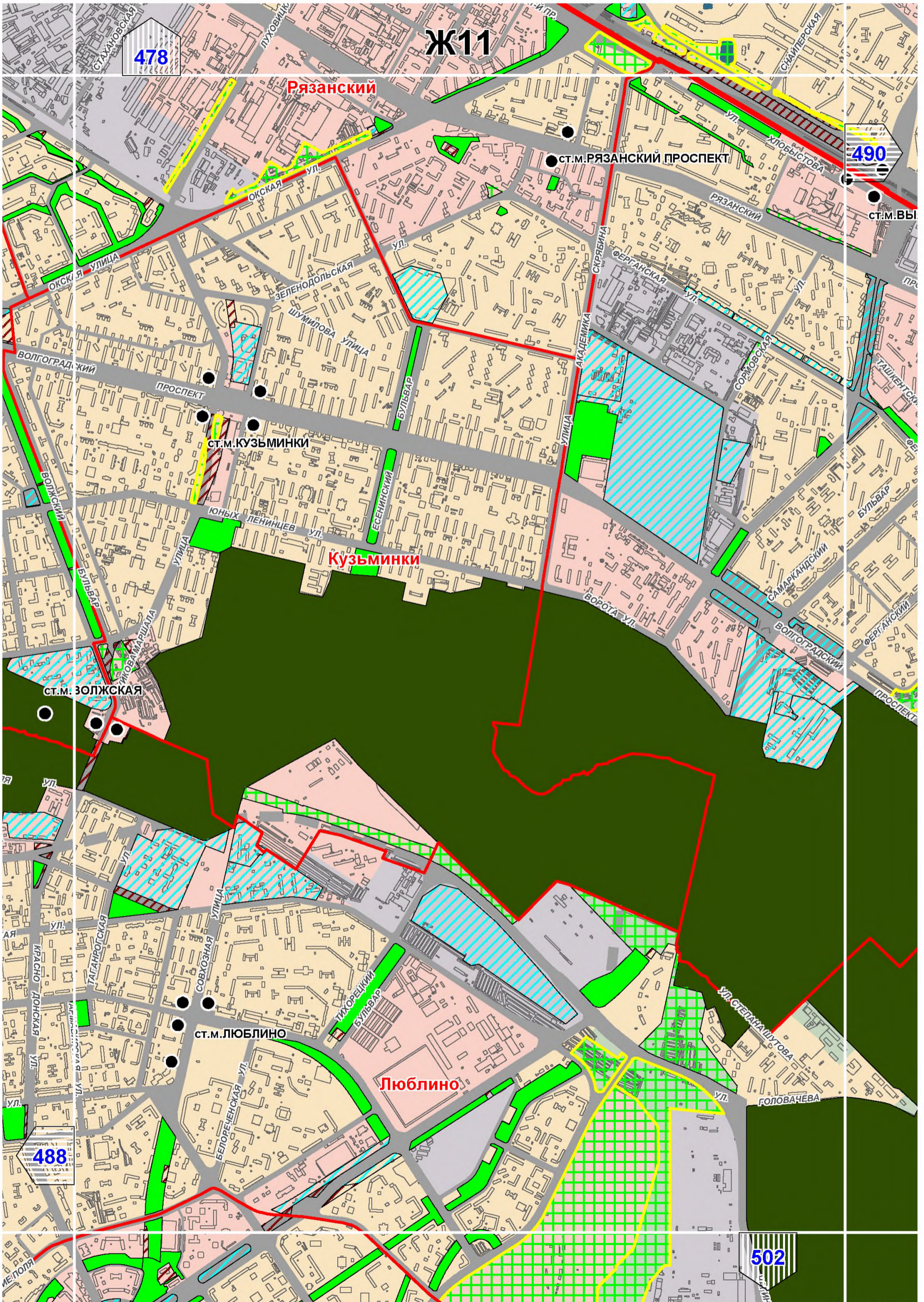

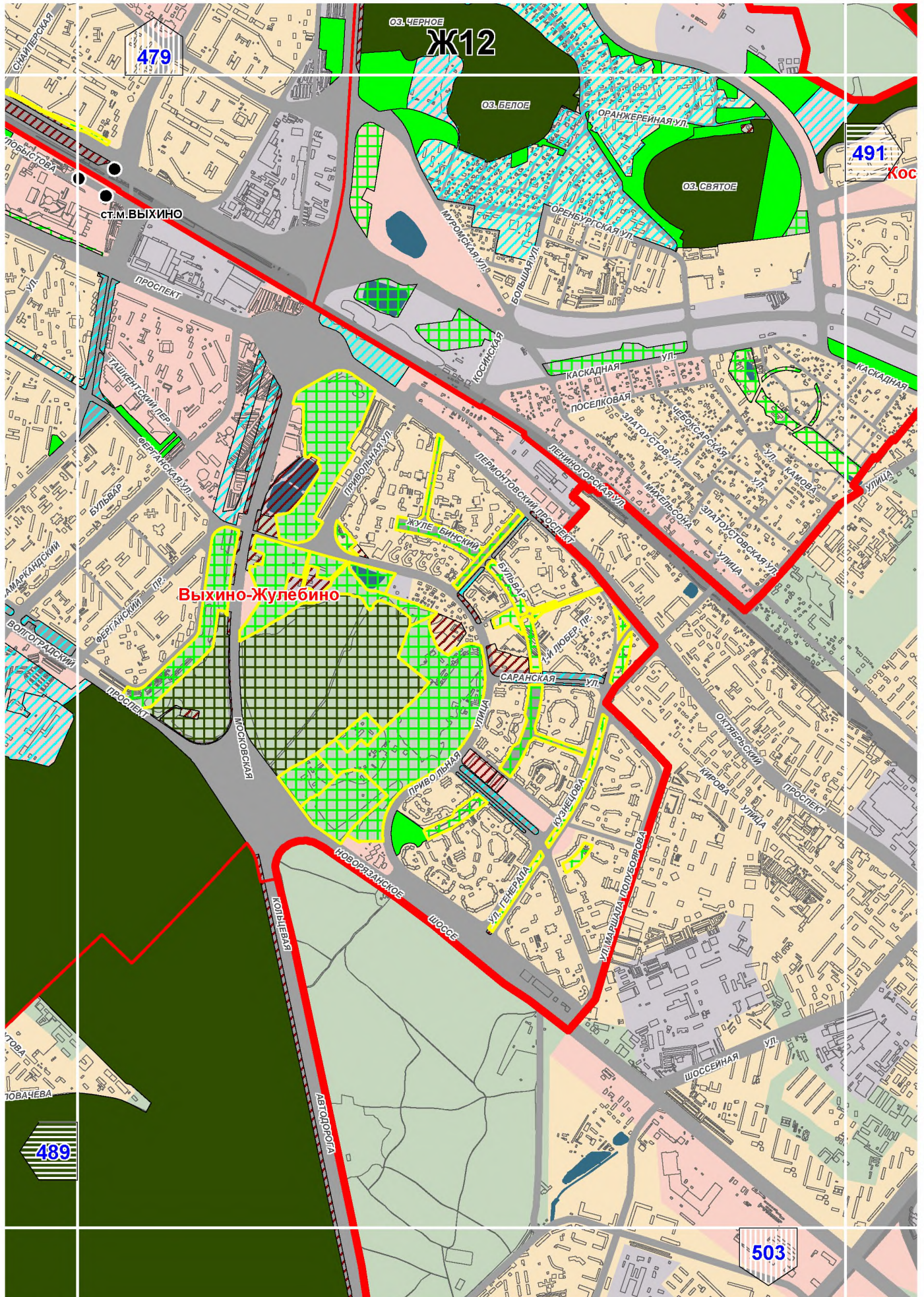

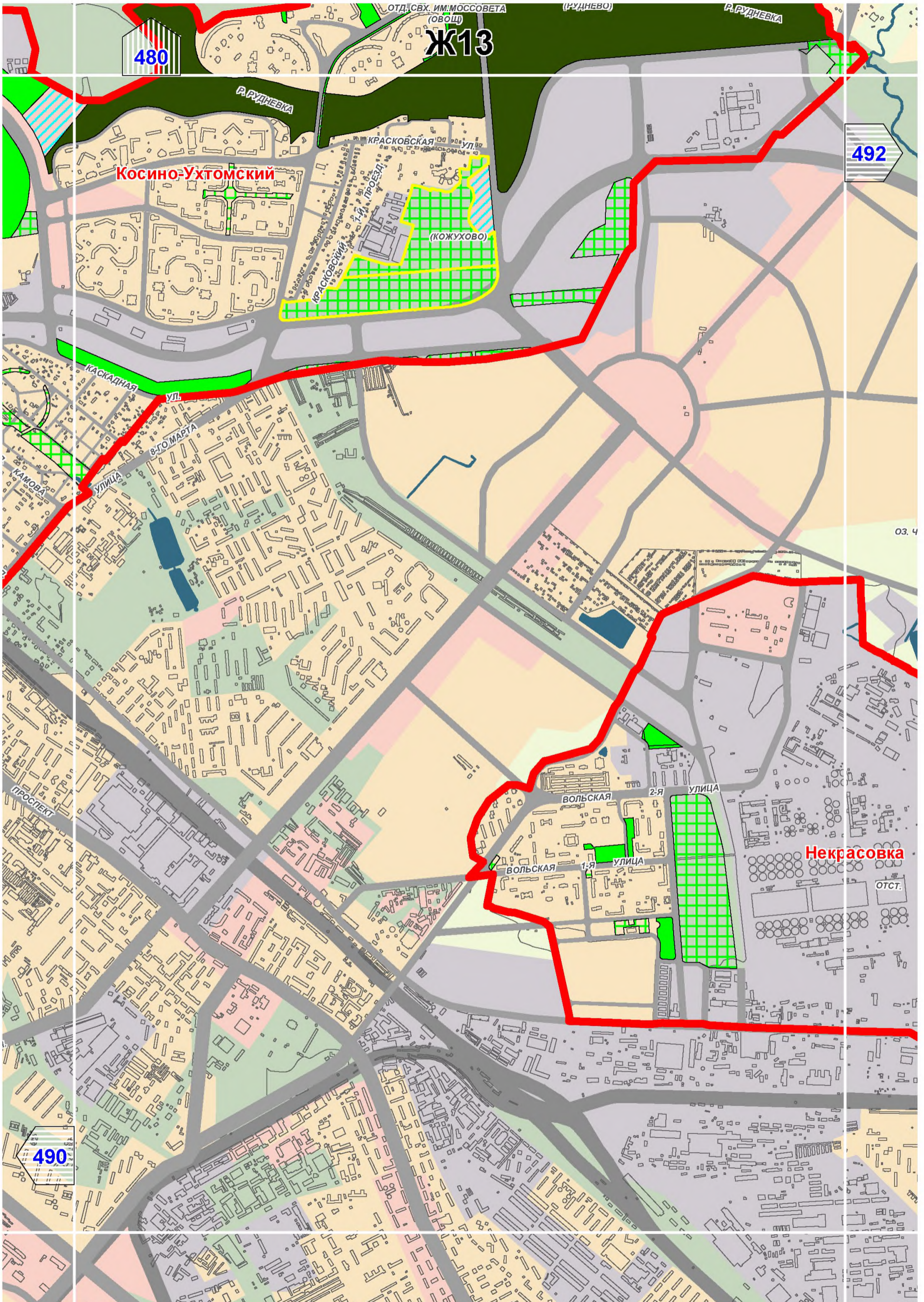

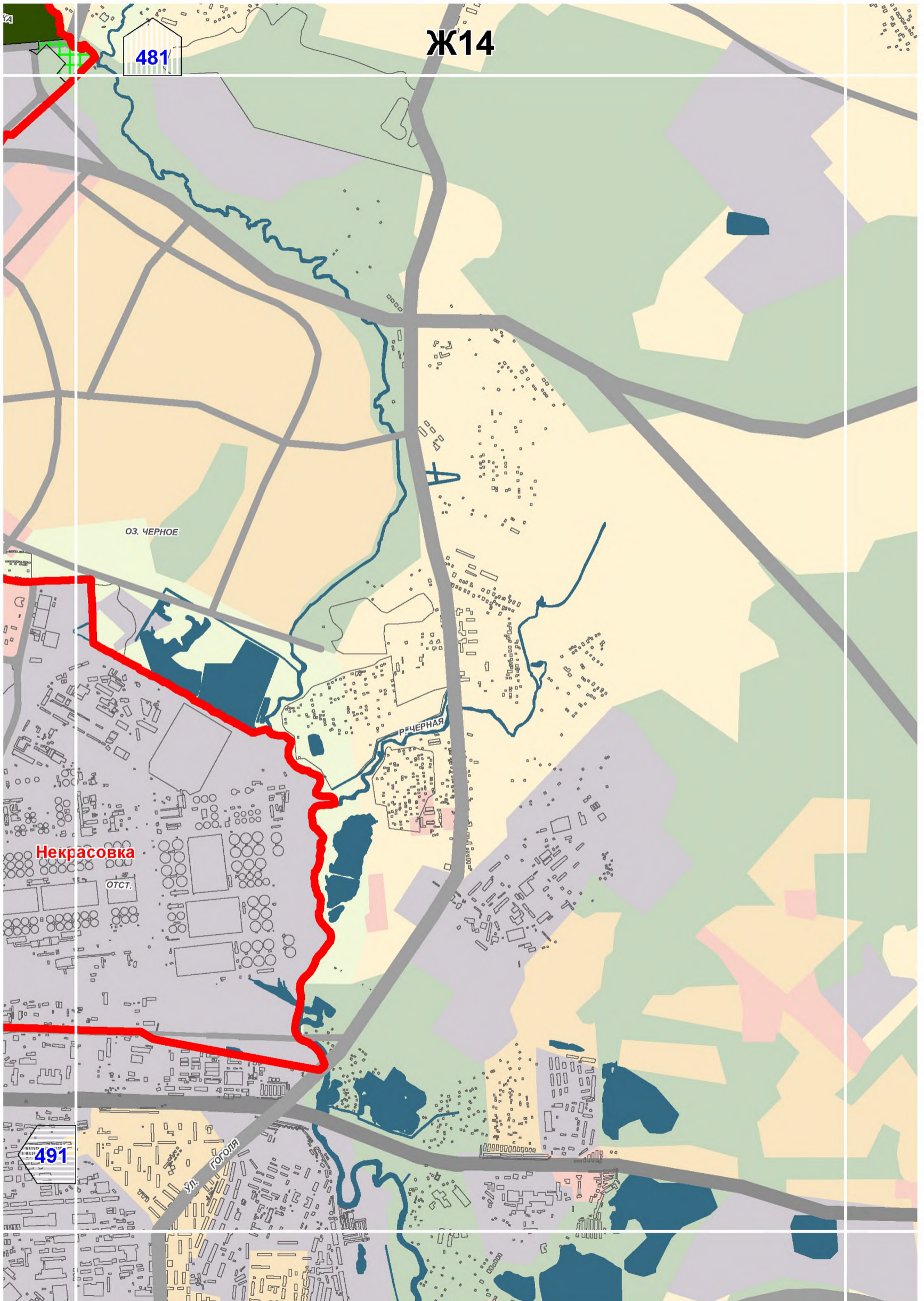

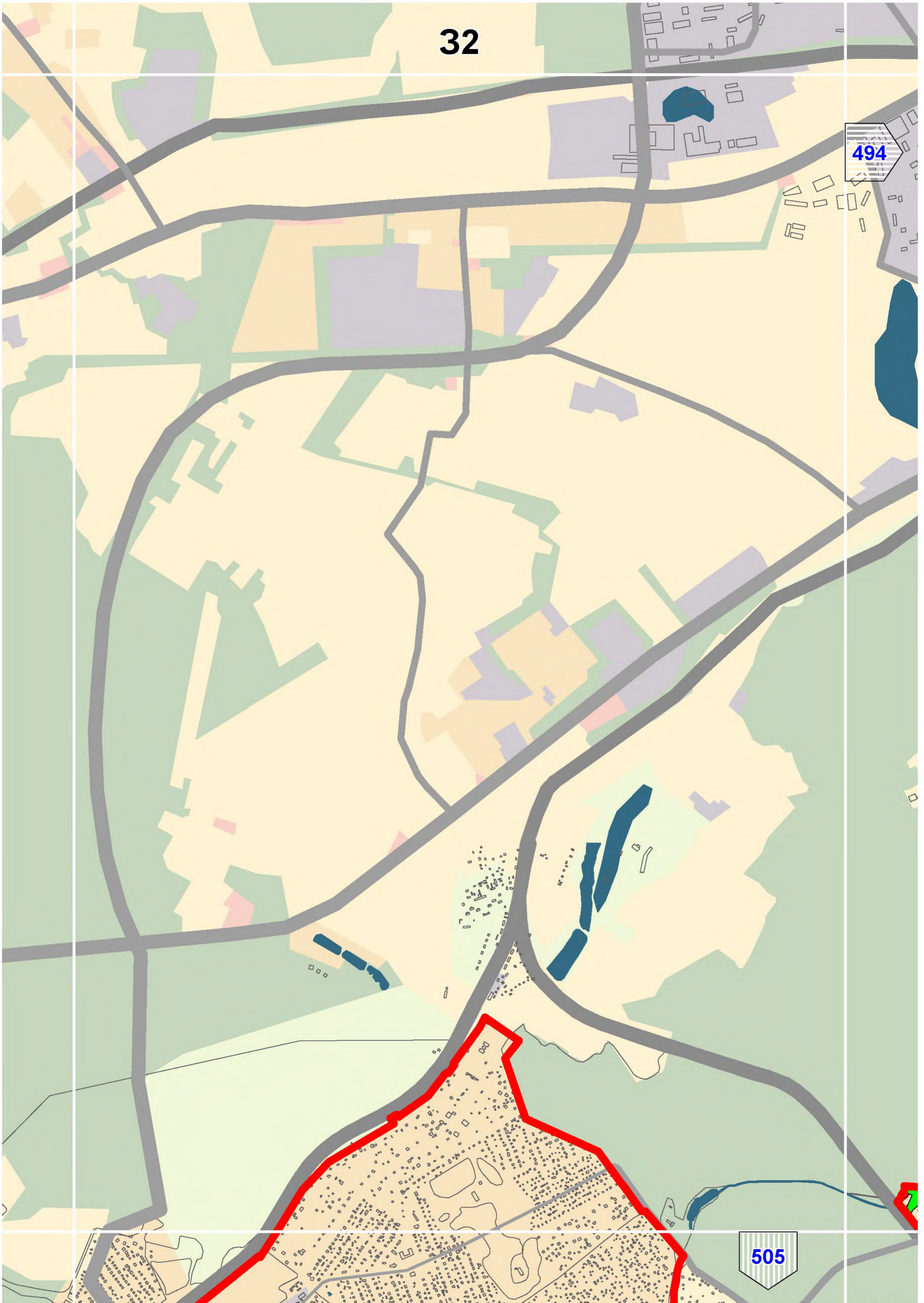

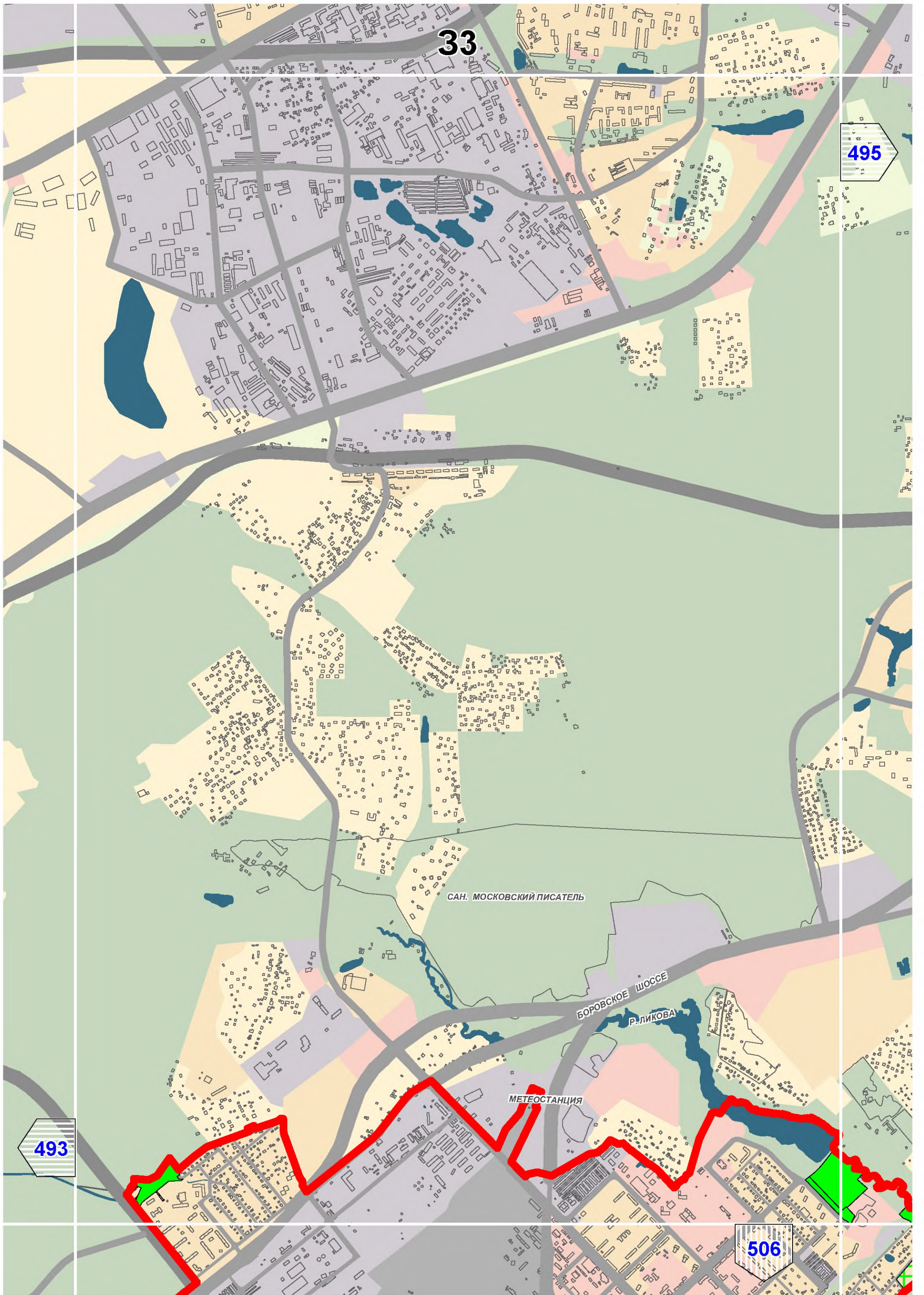

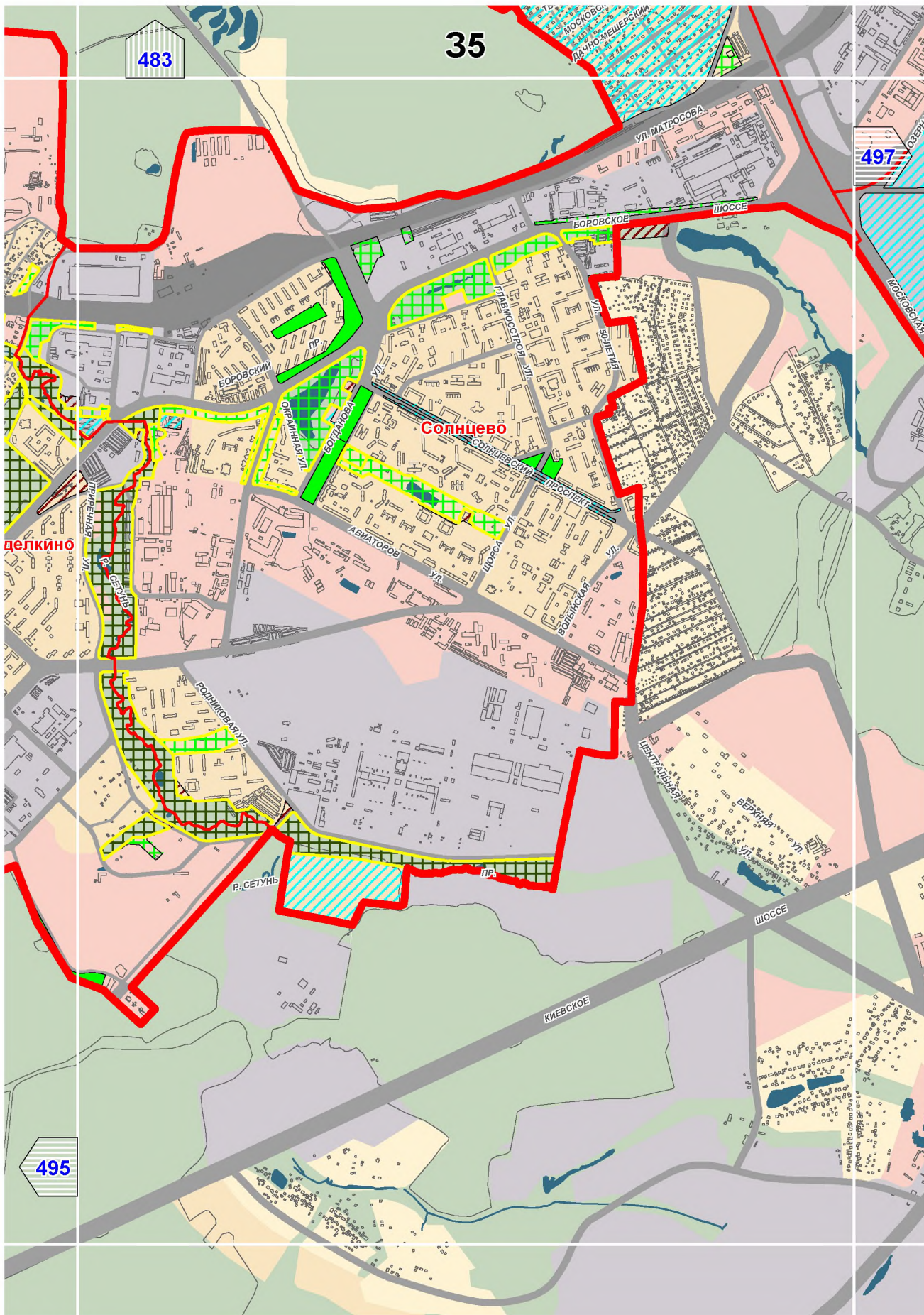

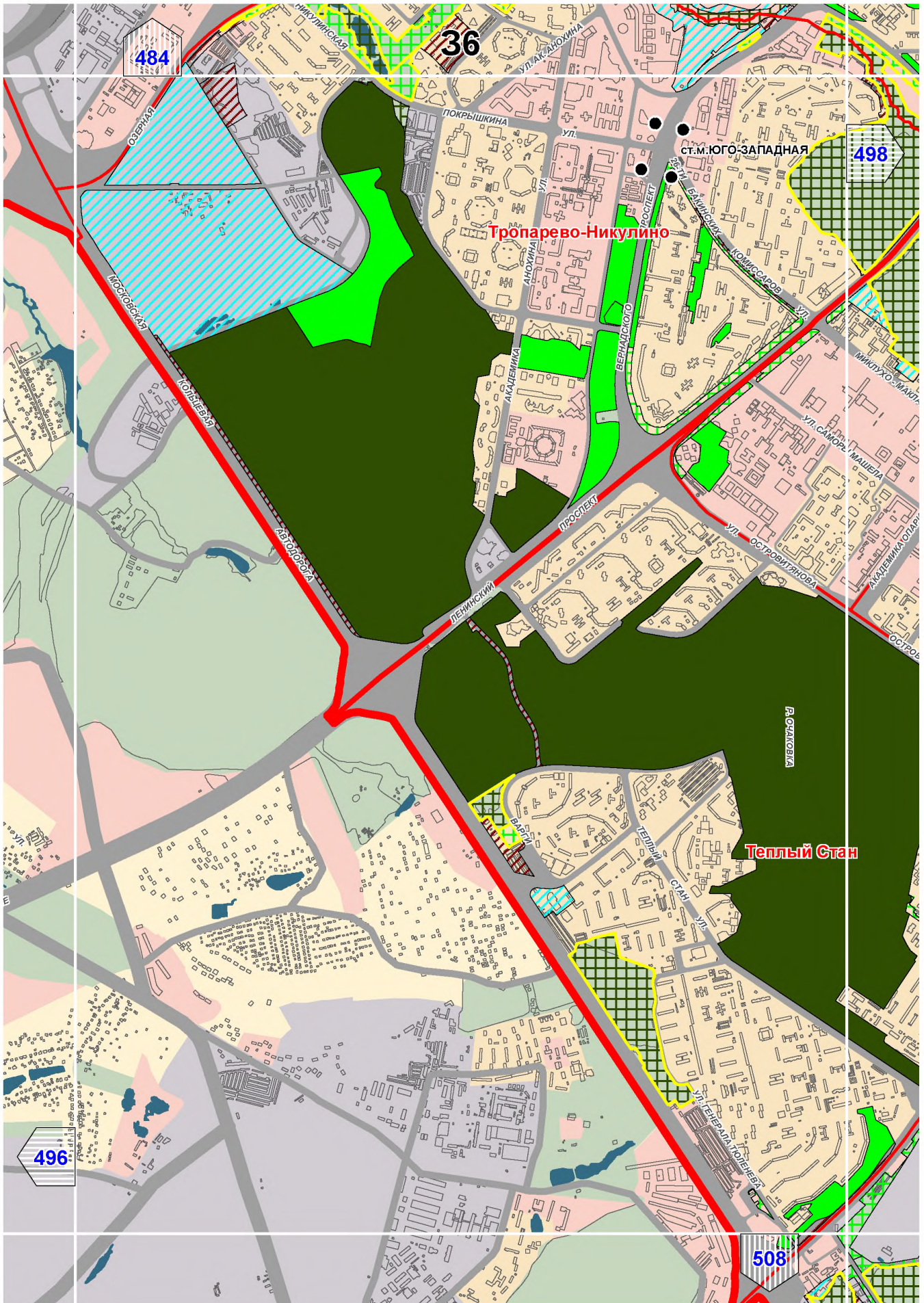

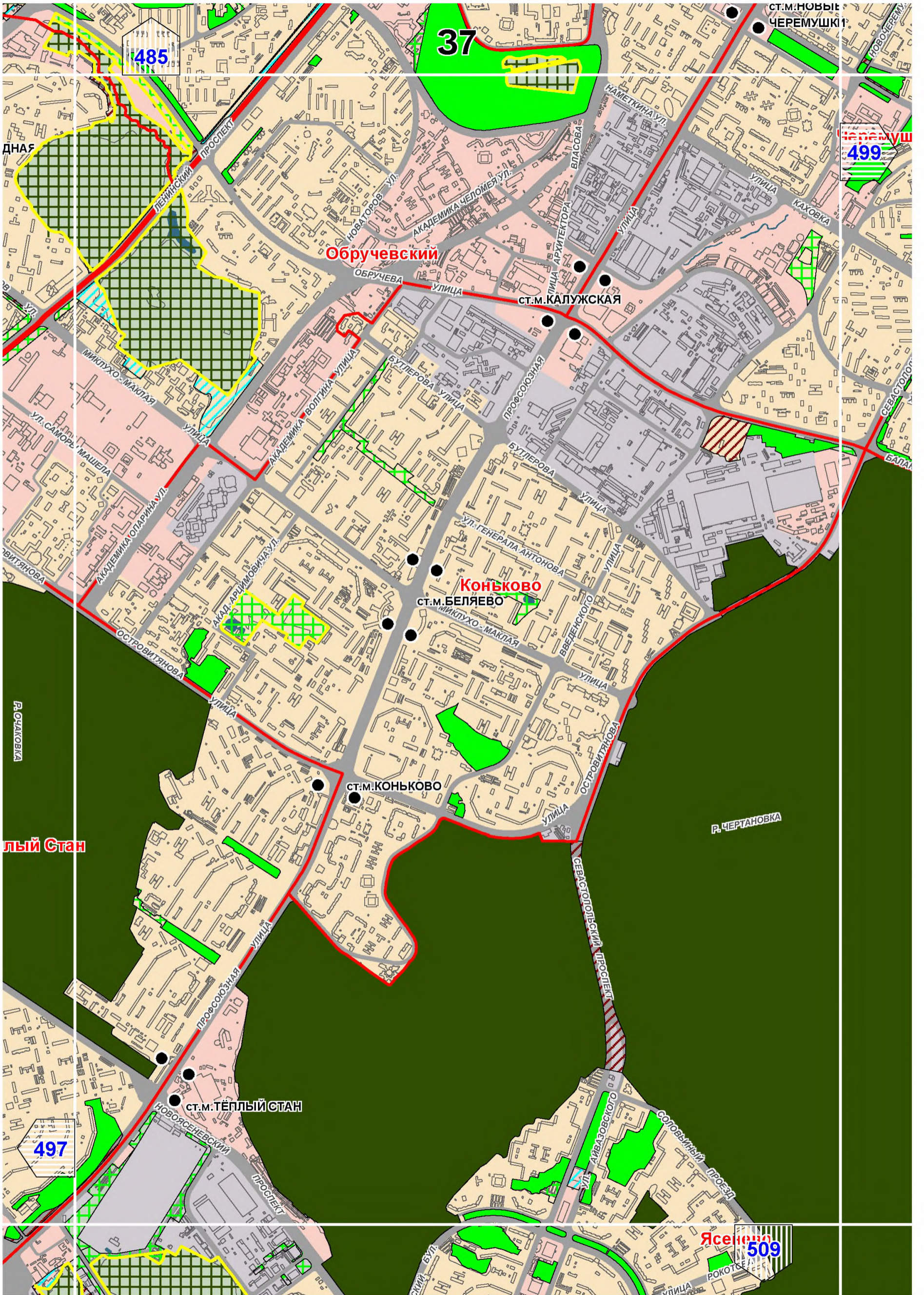

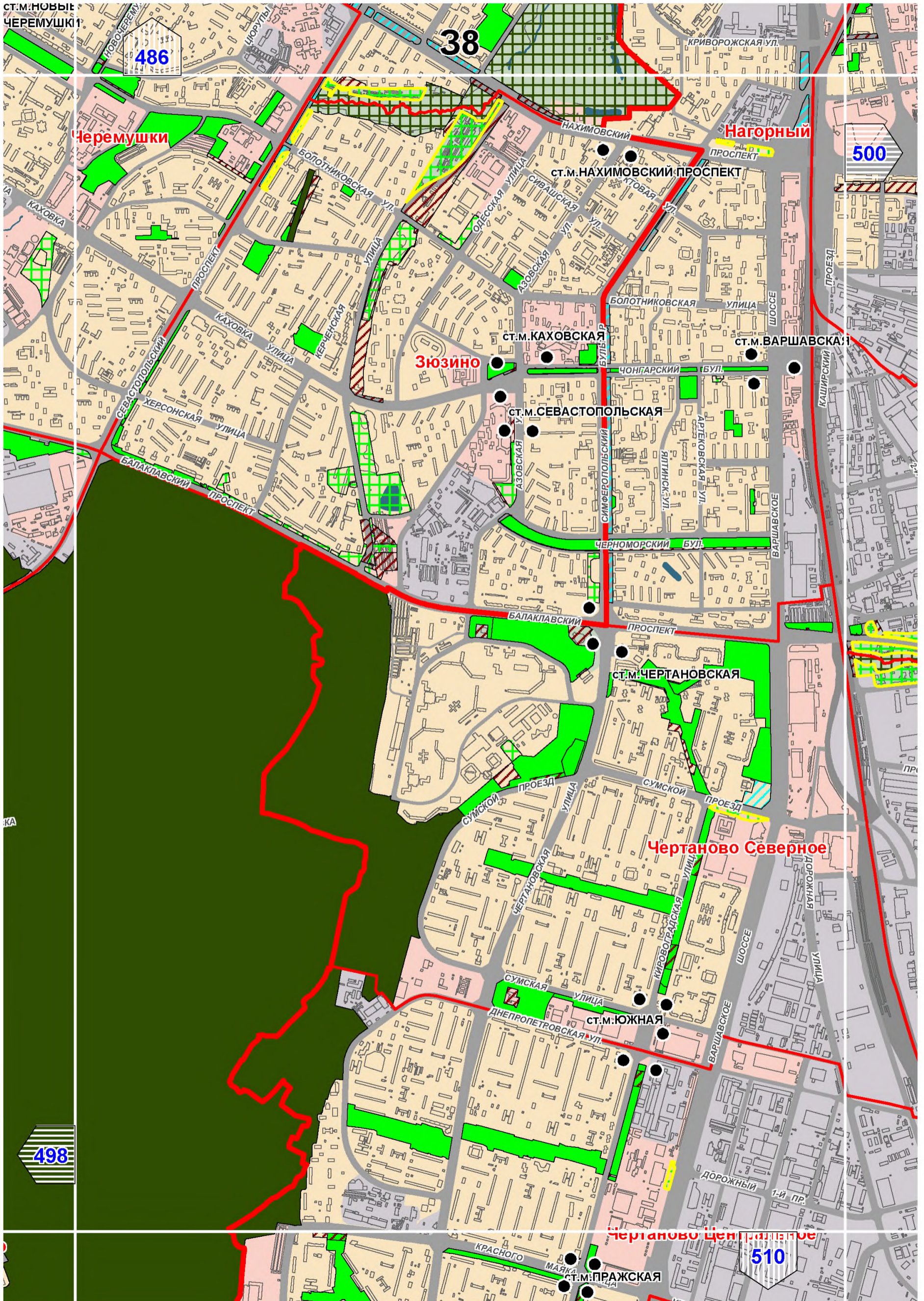

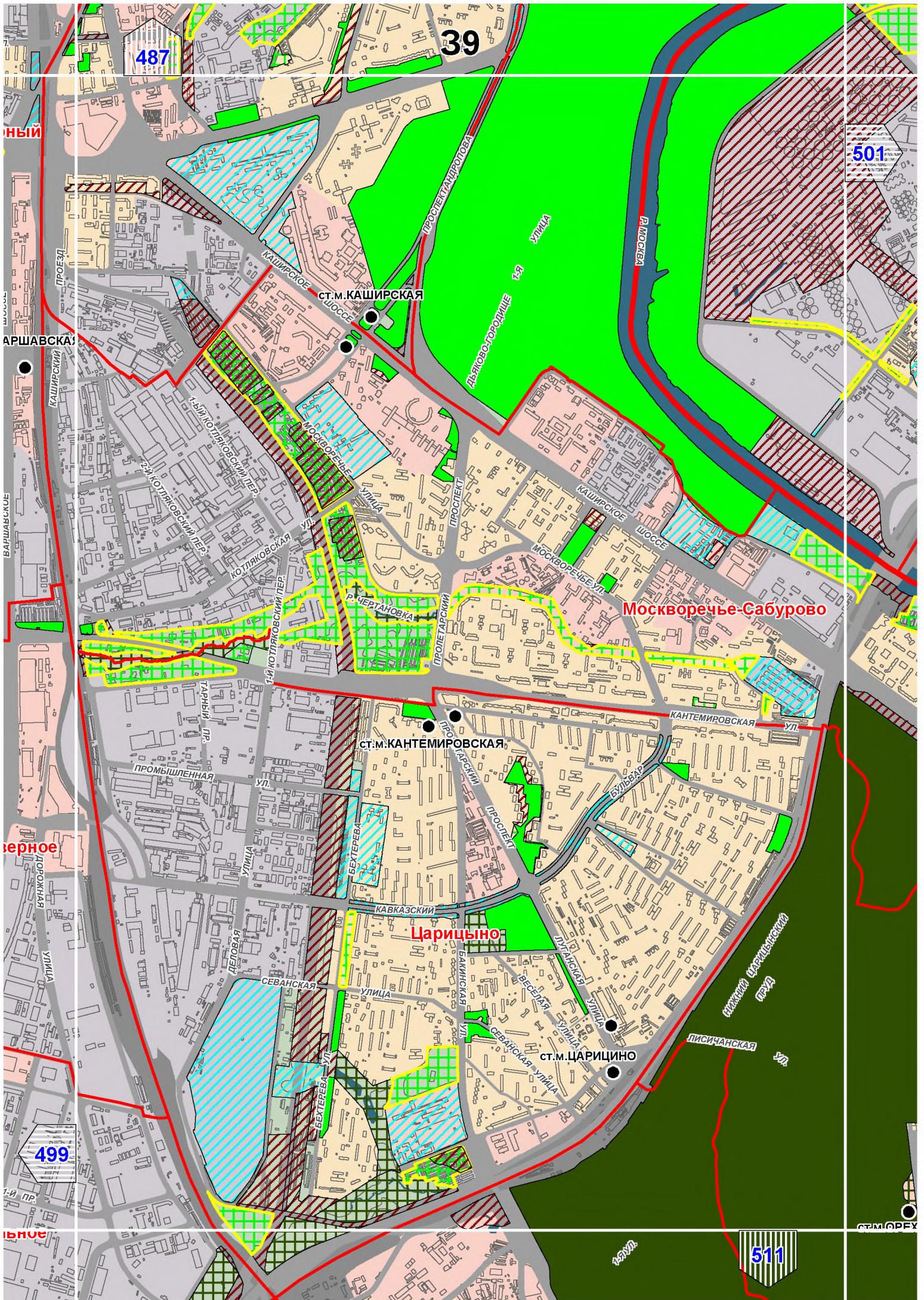

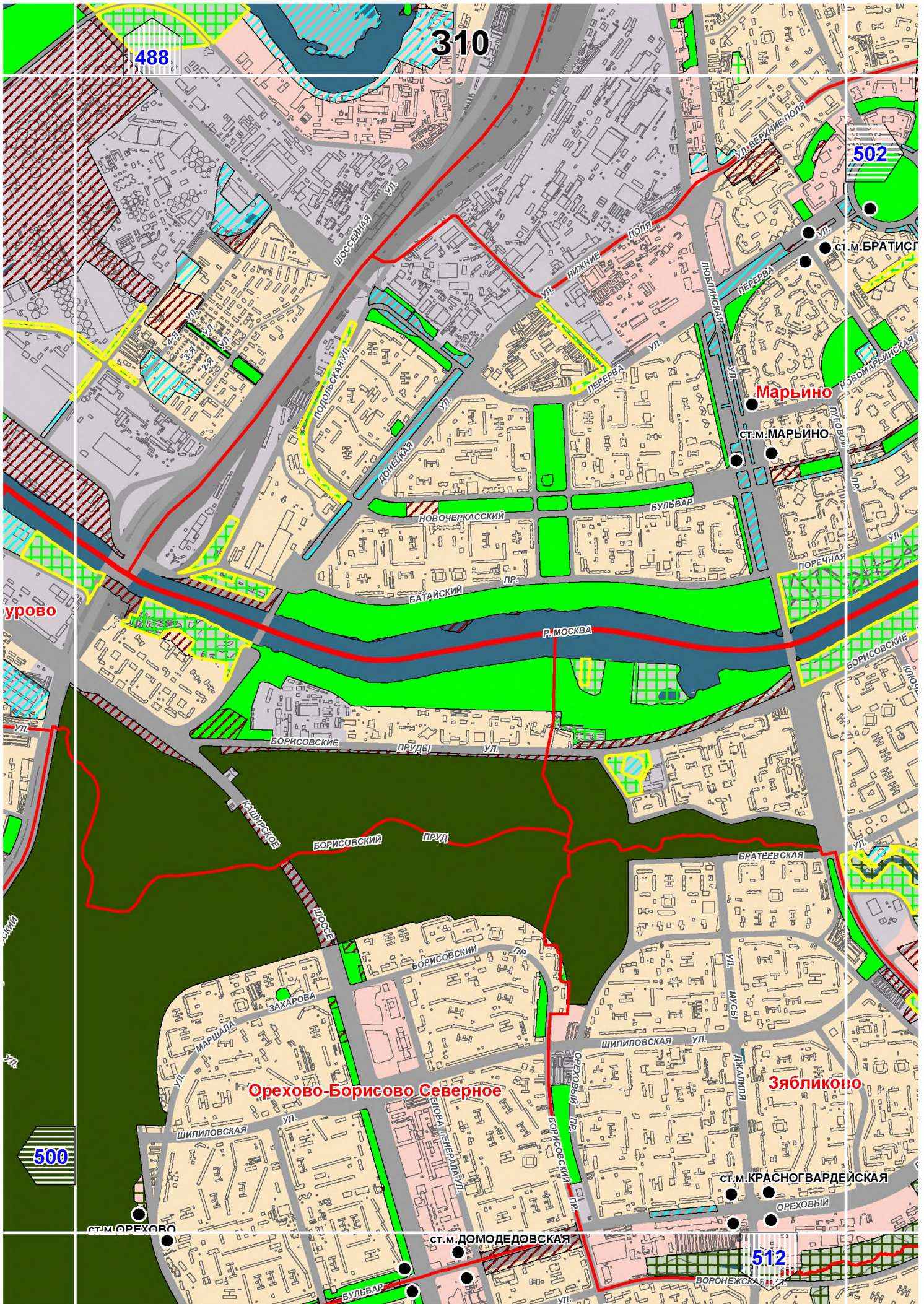

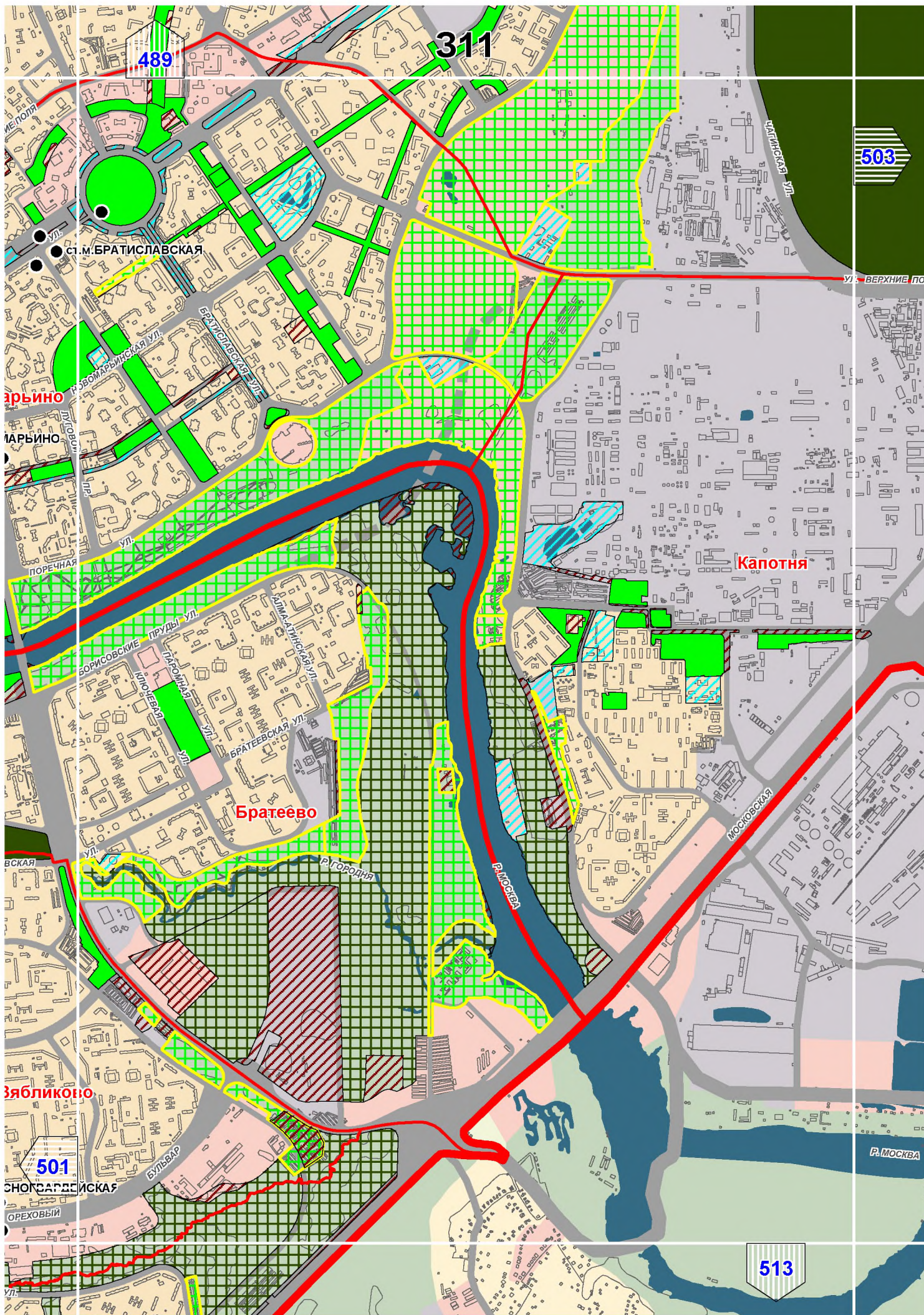

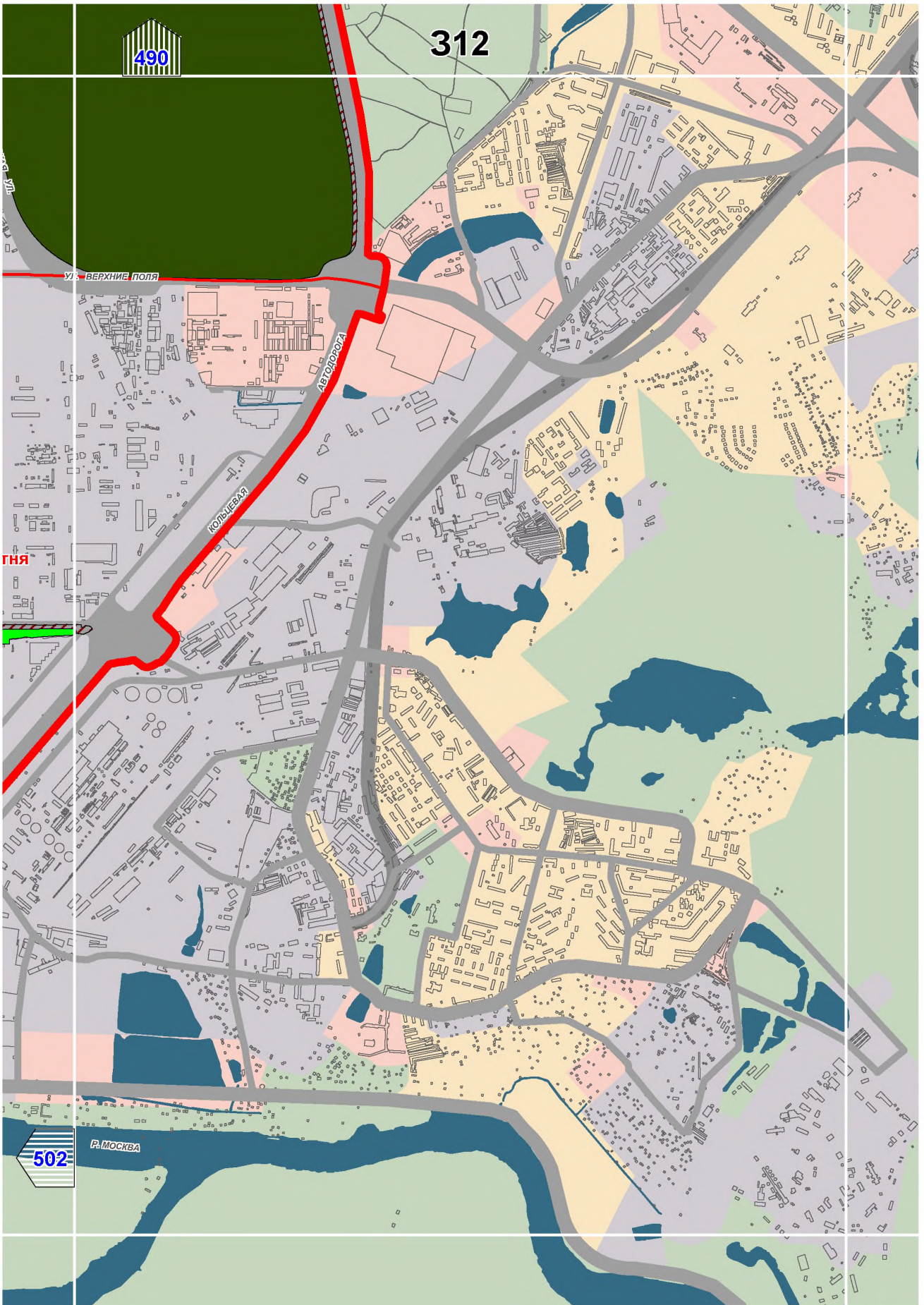

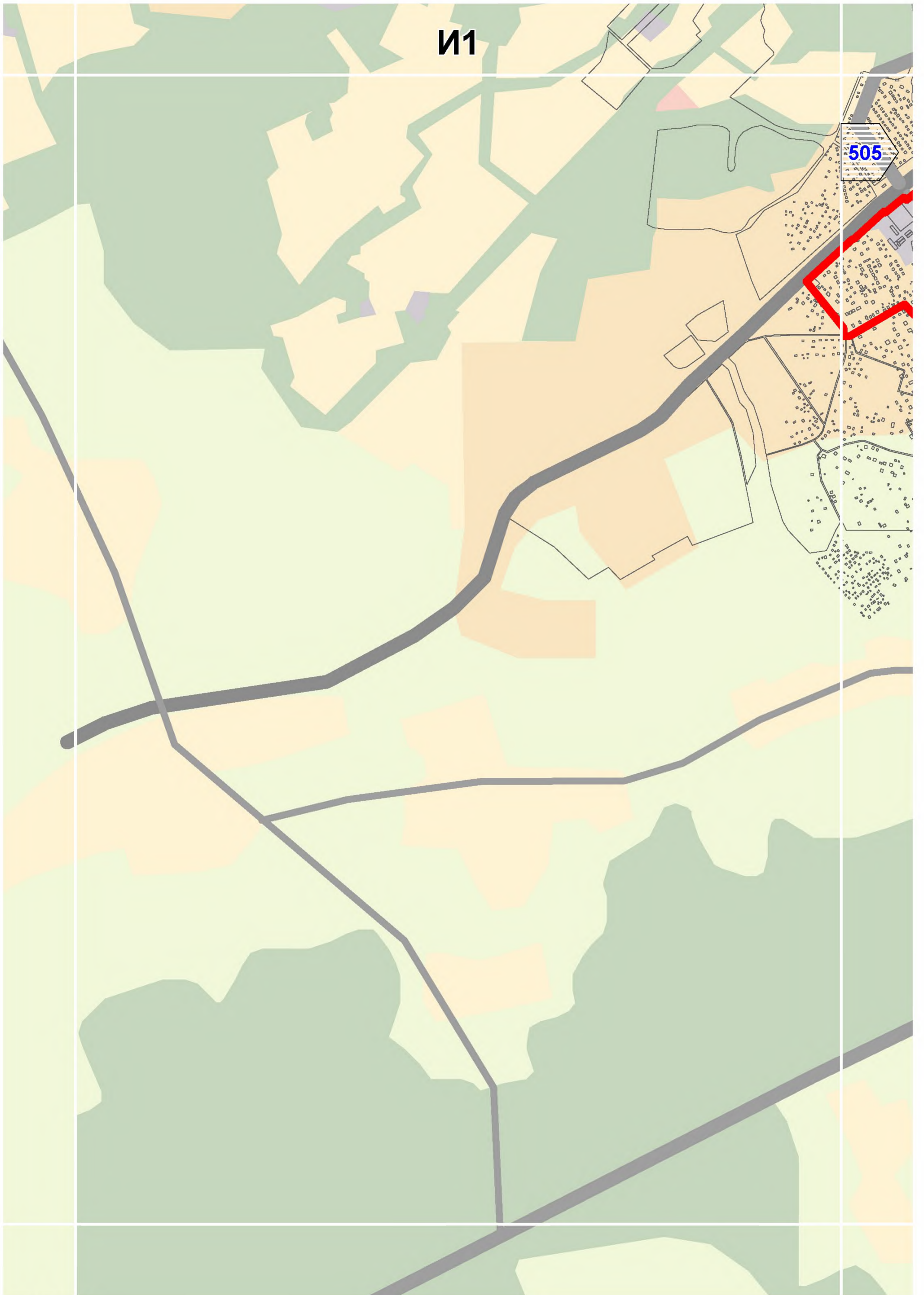

И1

505

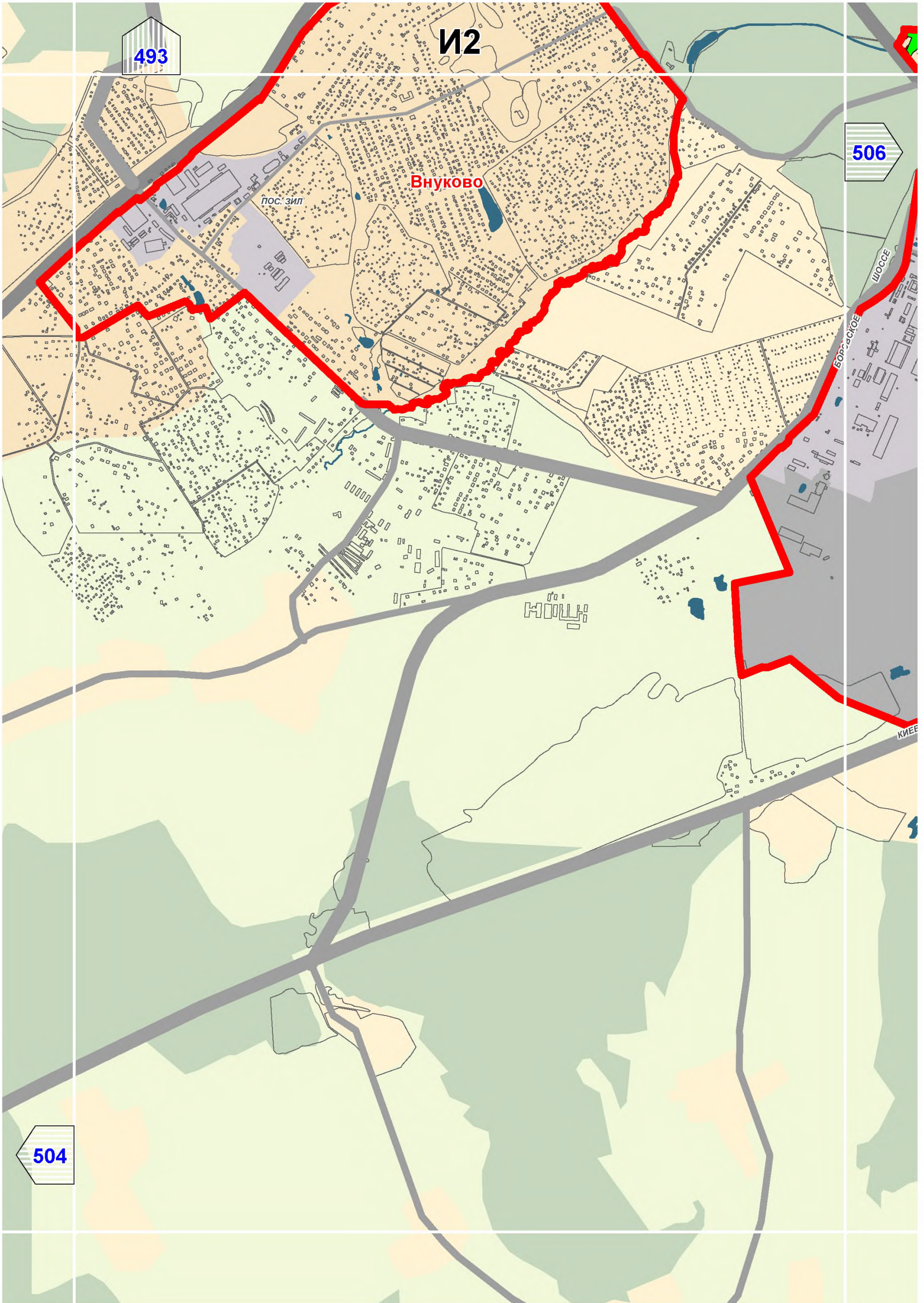

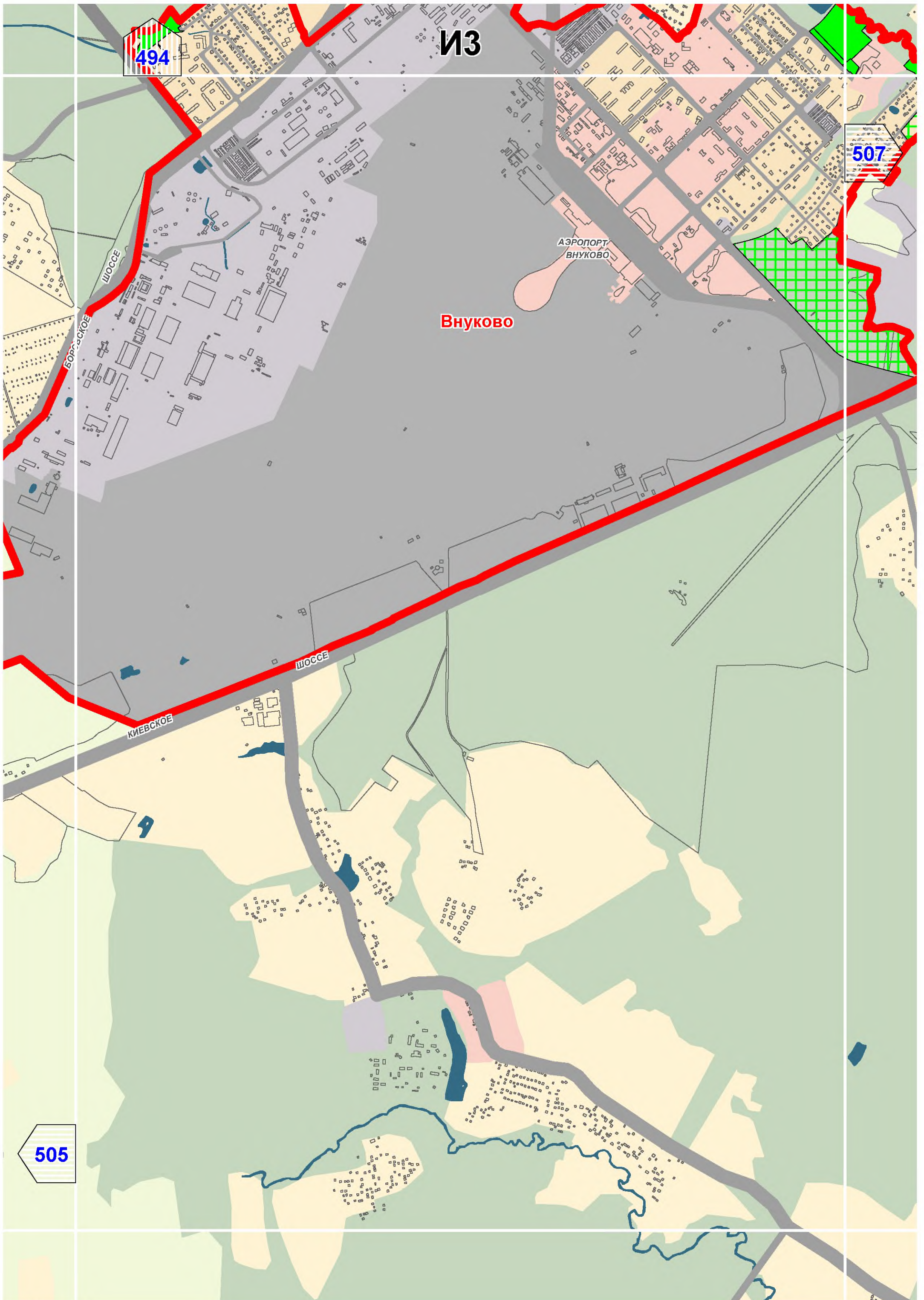

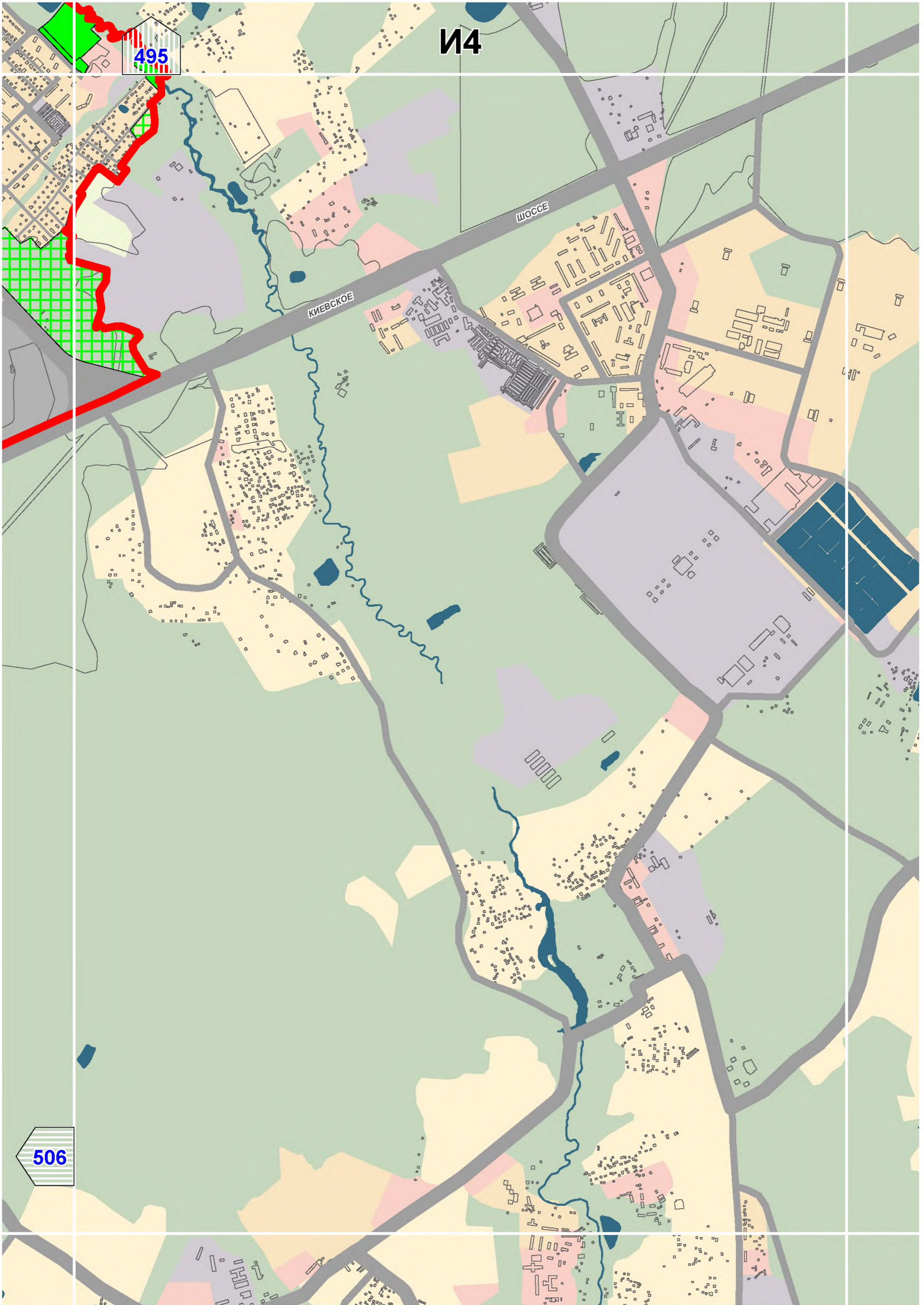

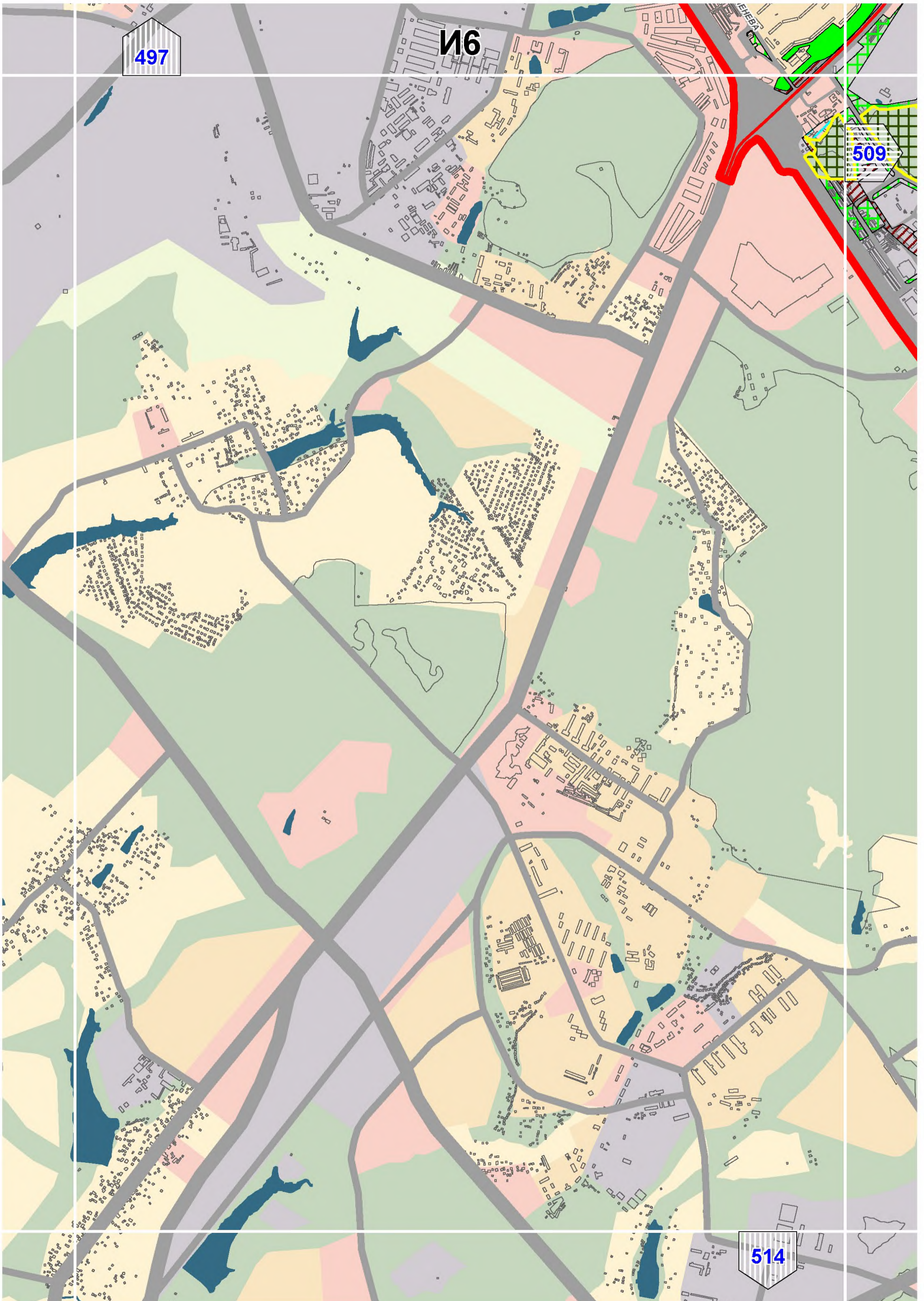

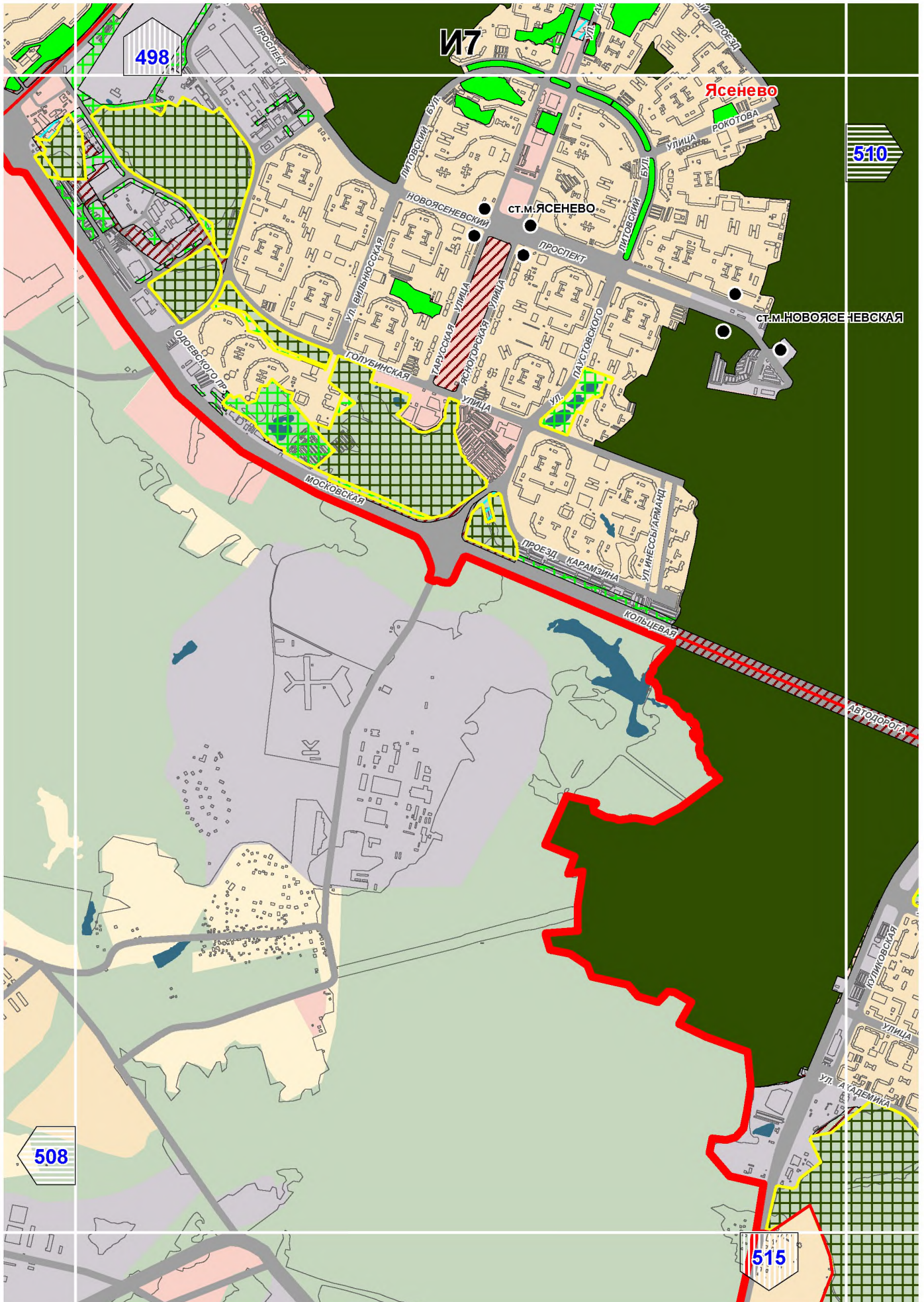

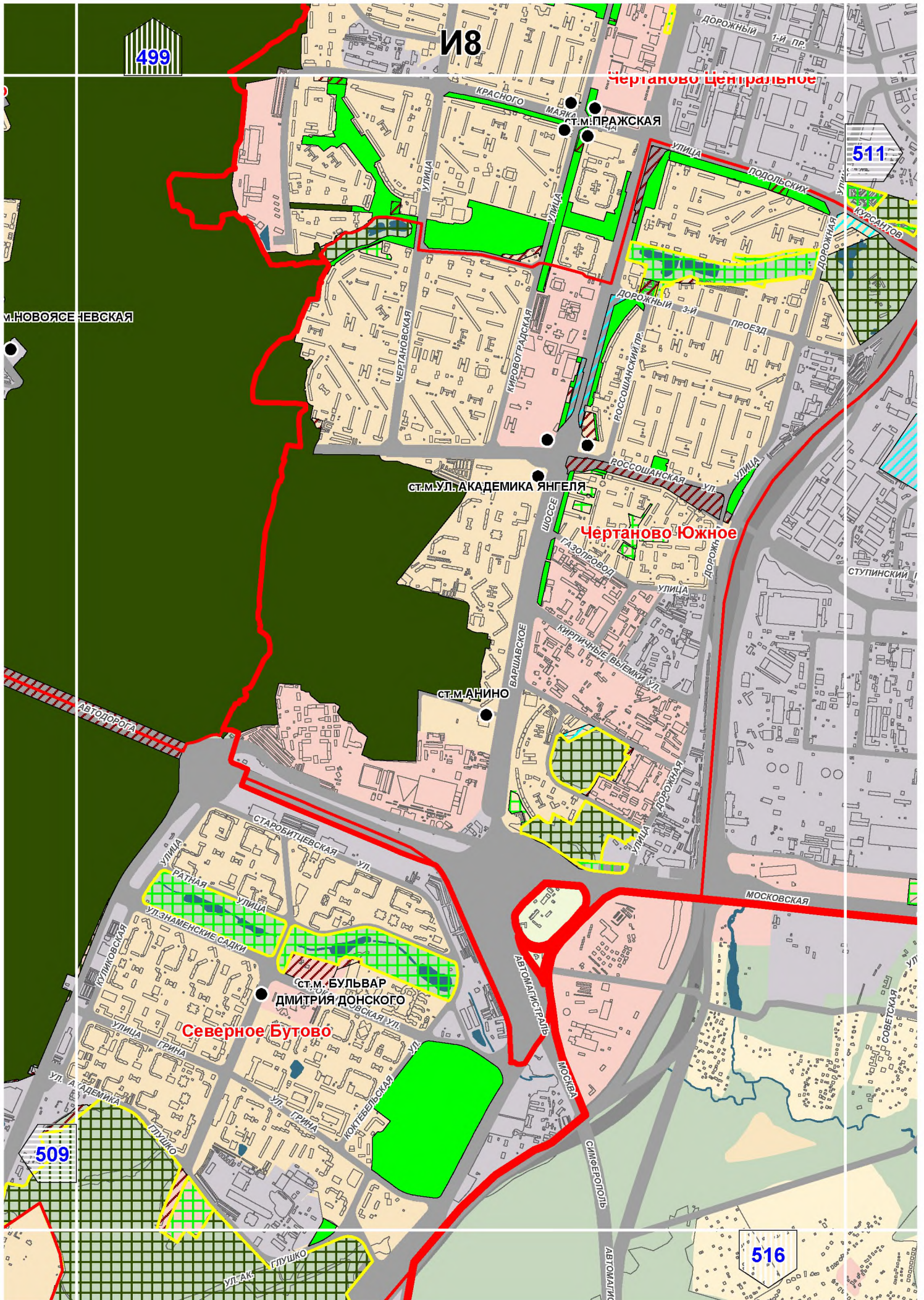

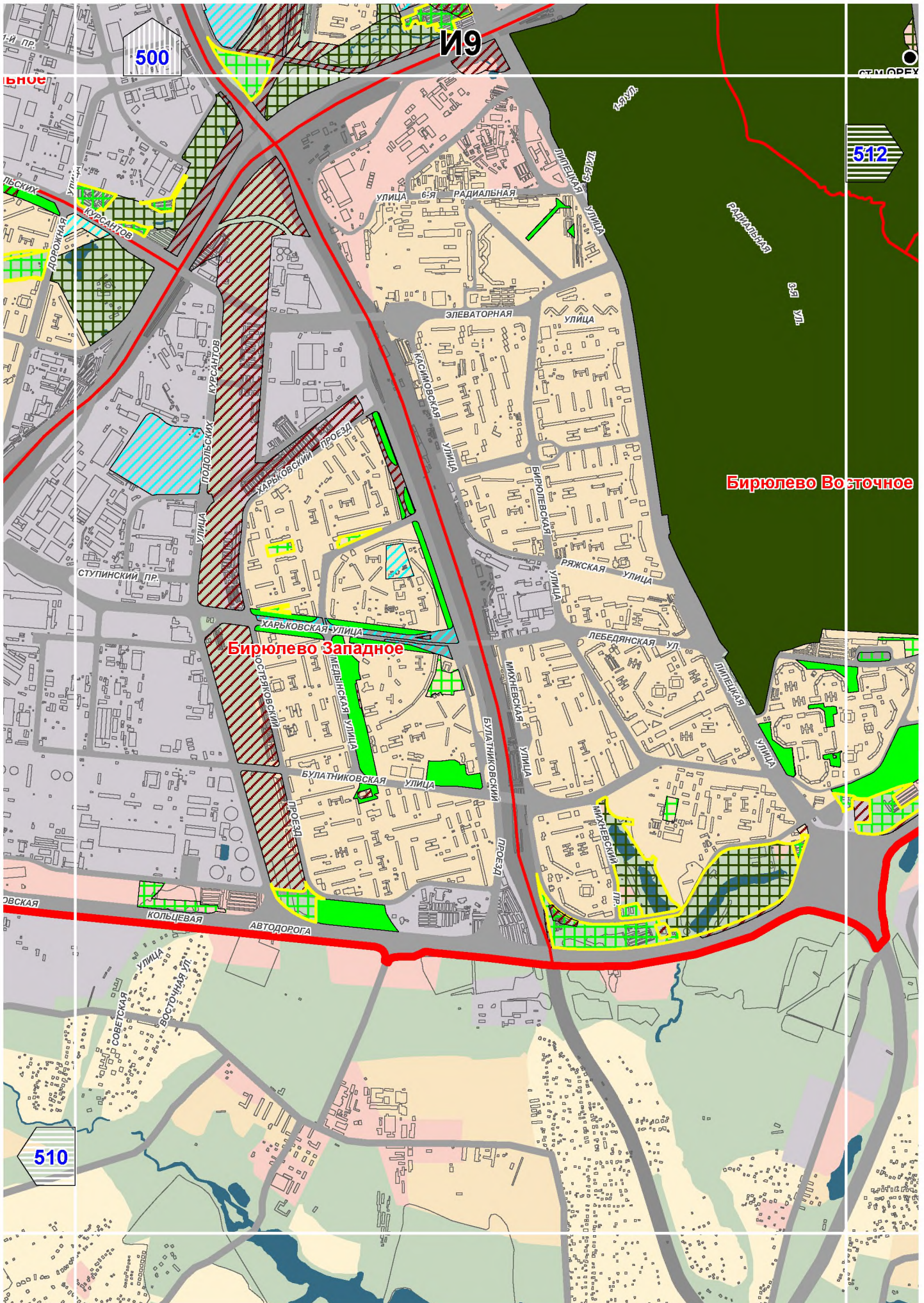

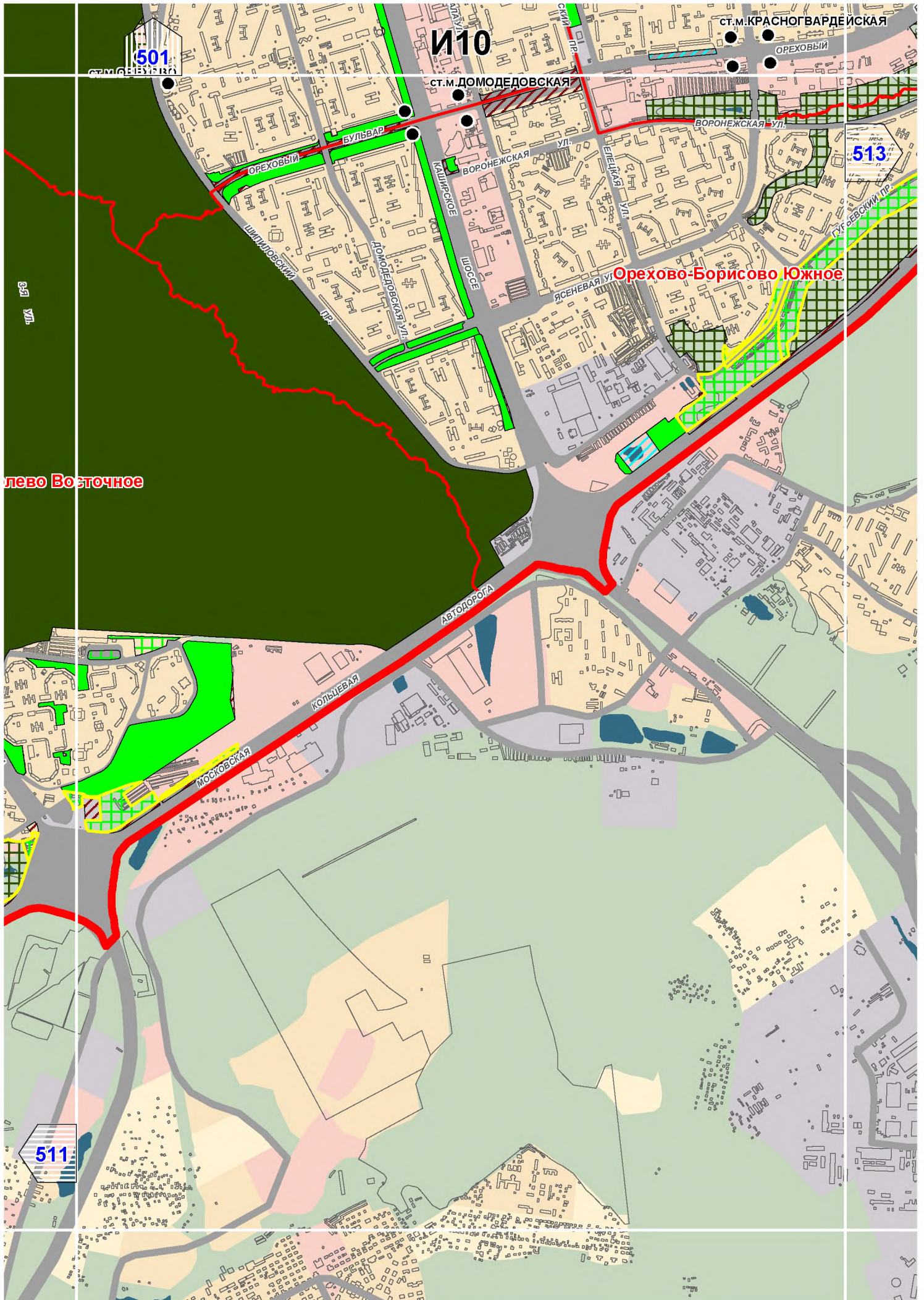

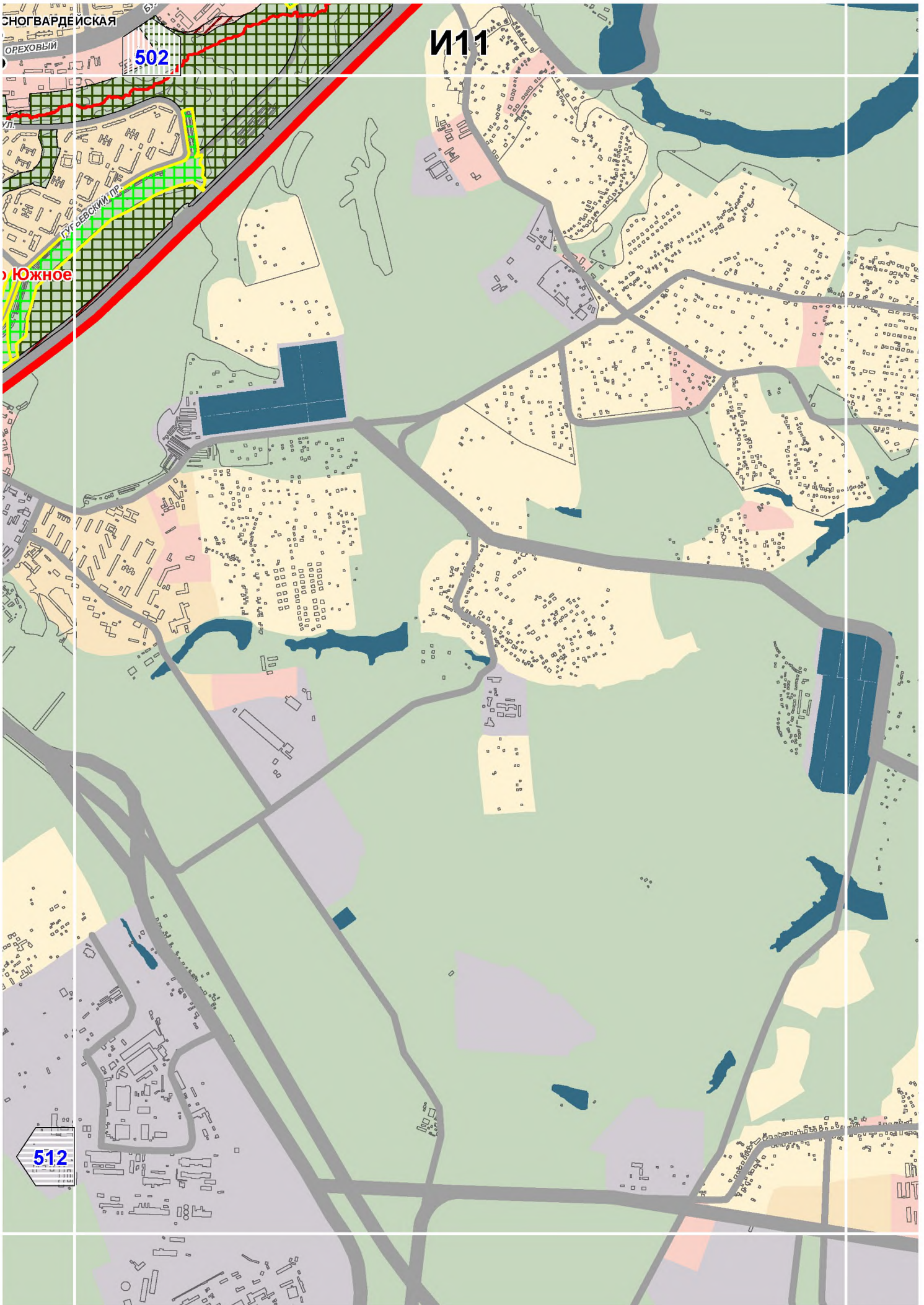

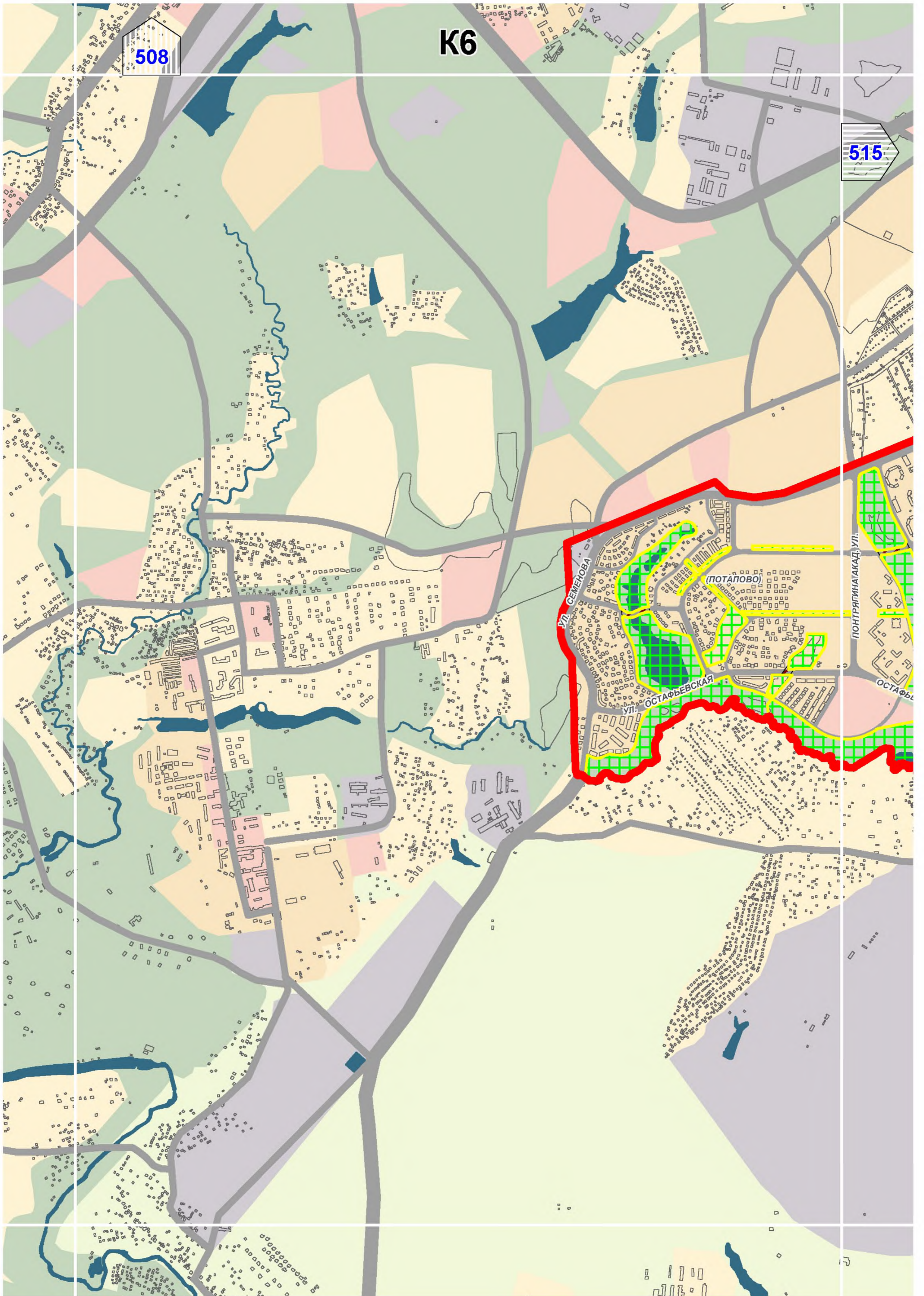

K7

509

516

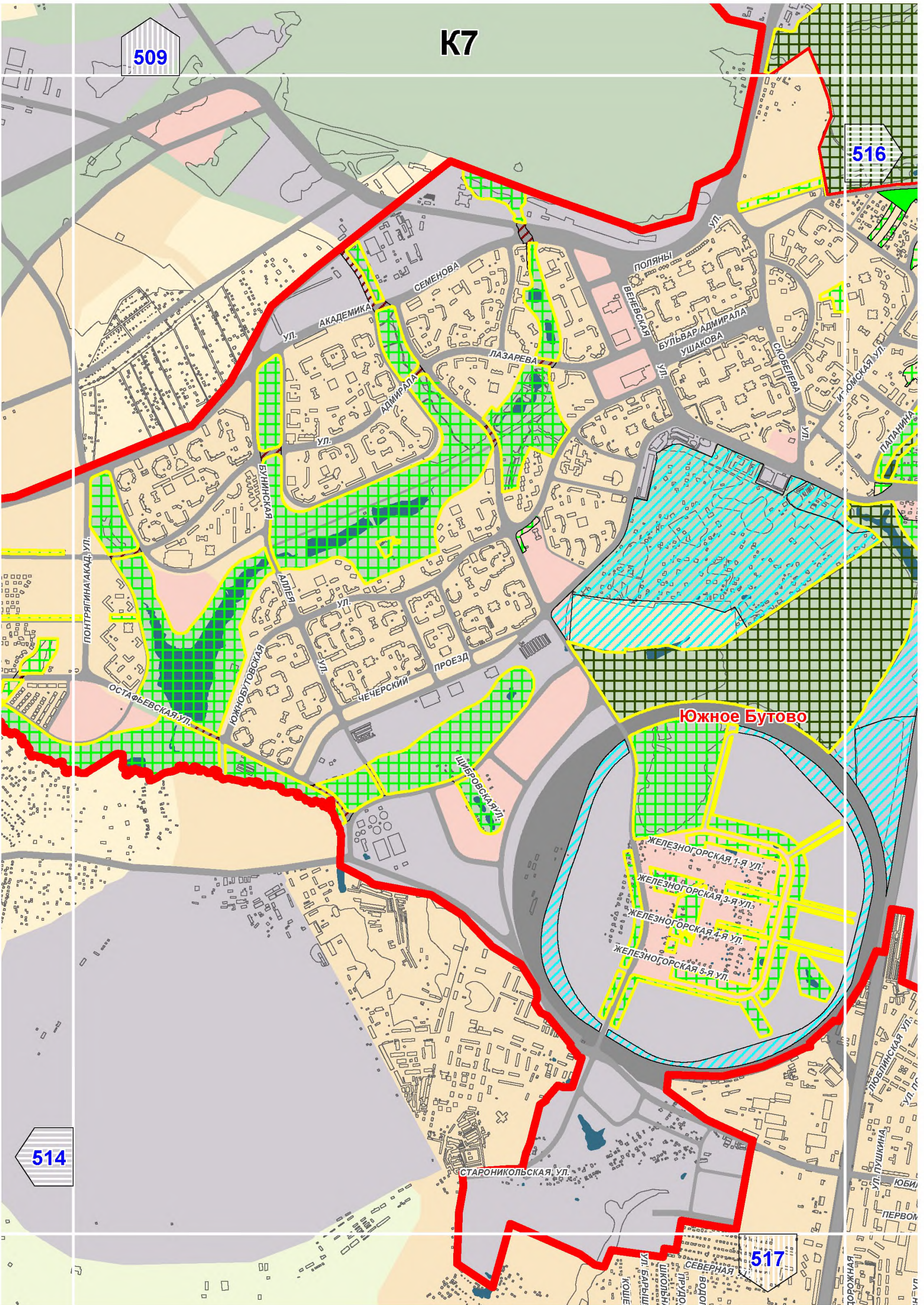

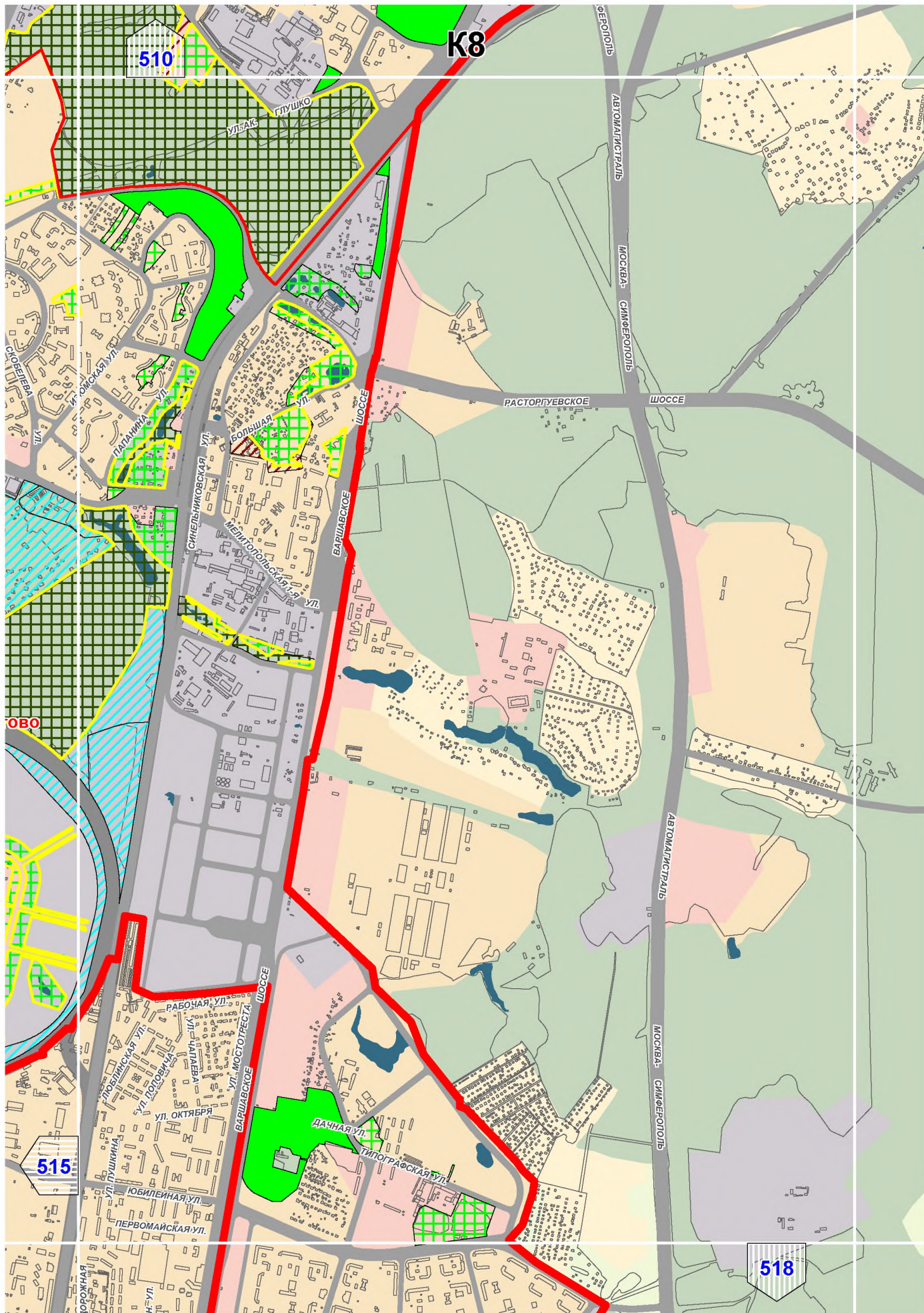

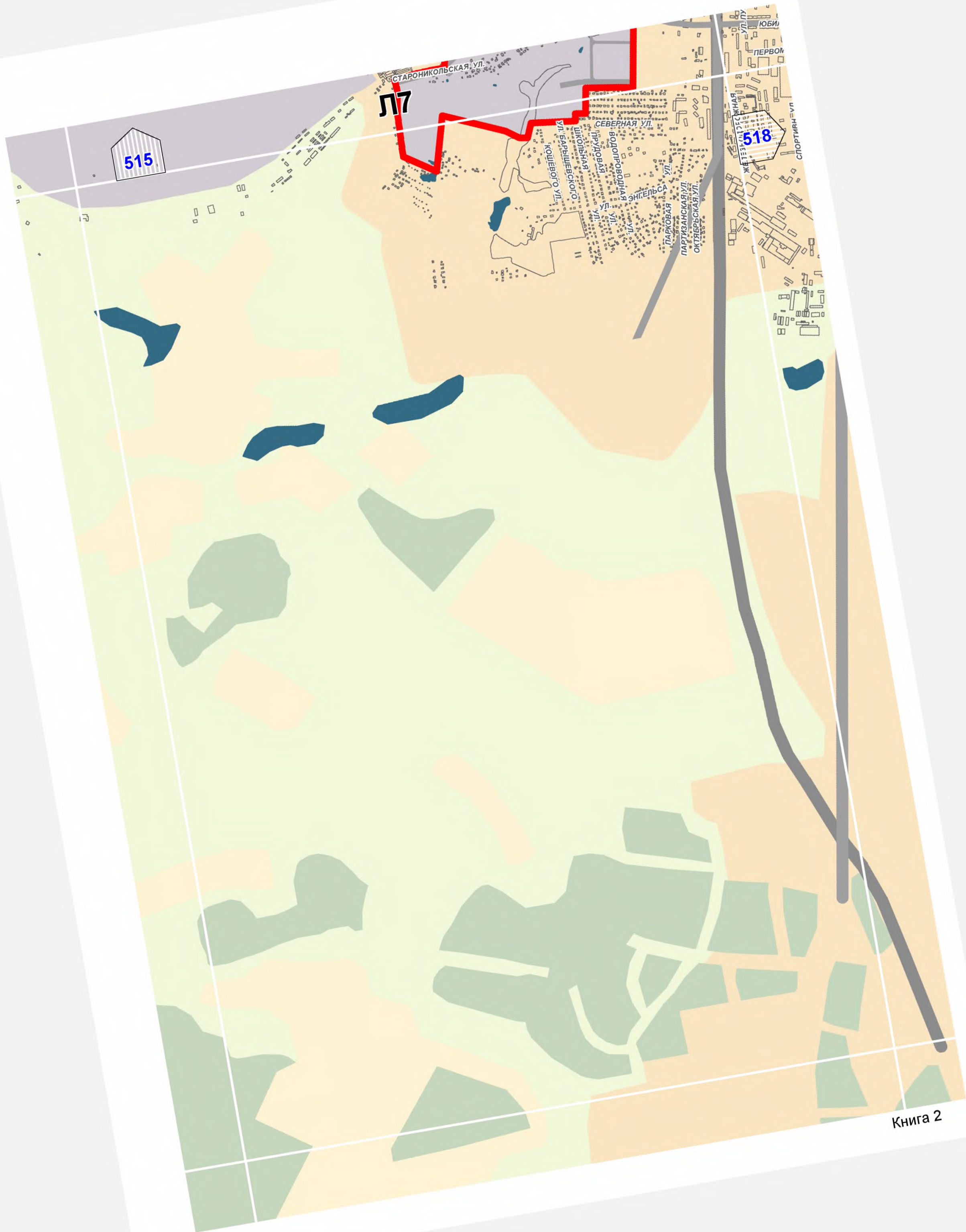

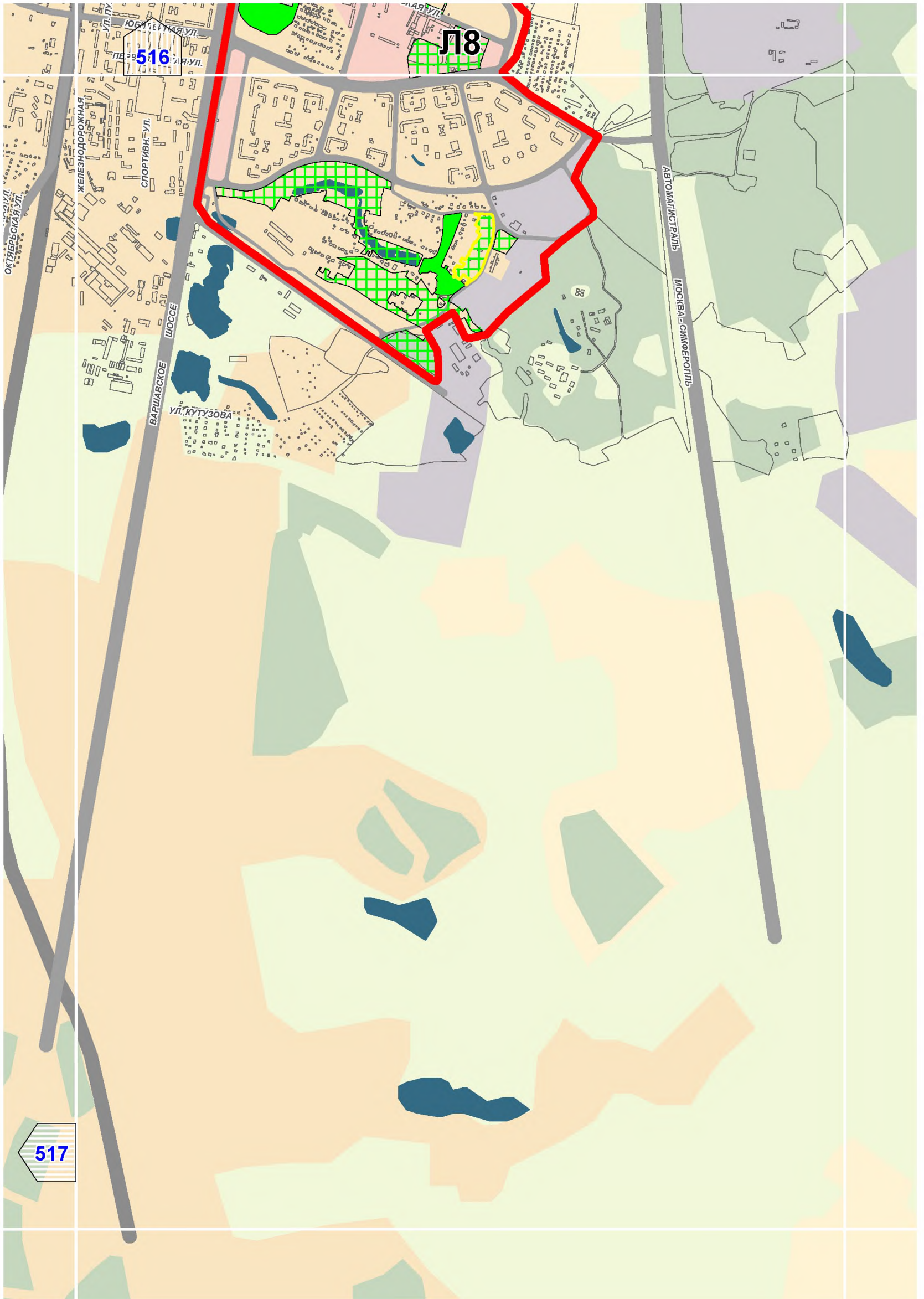

517