

Размещение объектов,
обеспечивающих государственные
интересы Российской Федерации на
территории города Москвы

Масштаб 1:50000

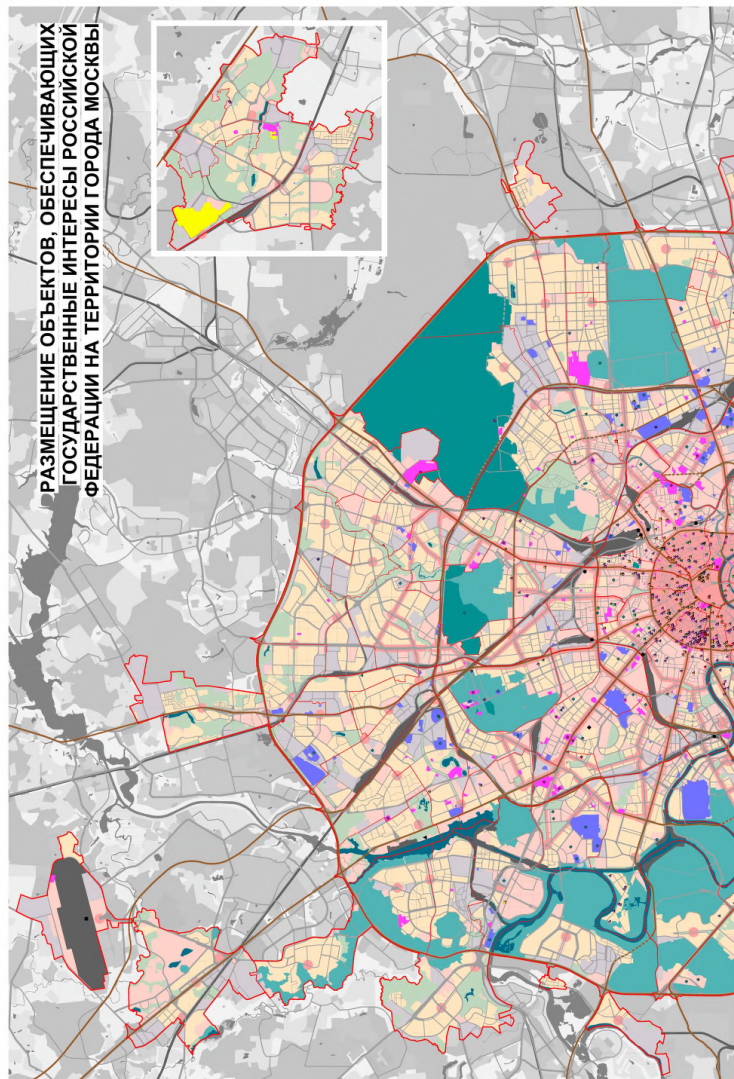



СХЕМА РАСПОЛОЖЕНИЯ ЛИСТОВ КАРТЫ







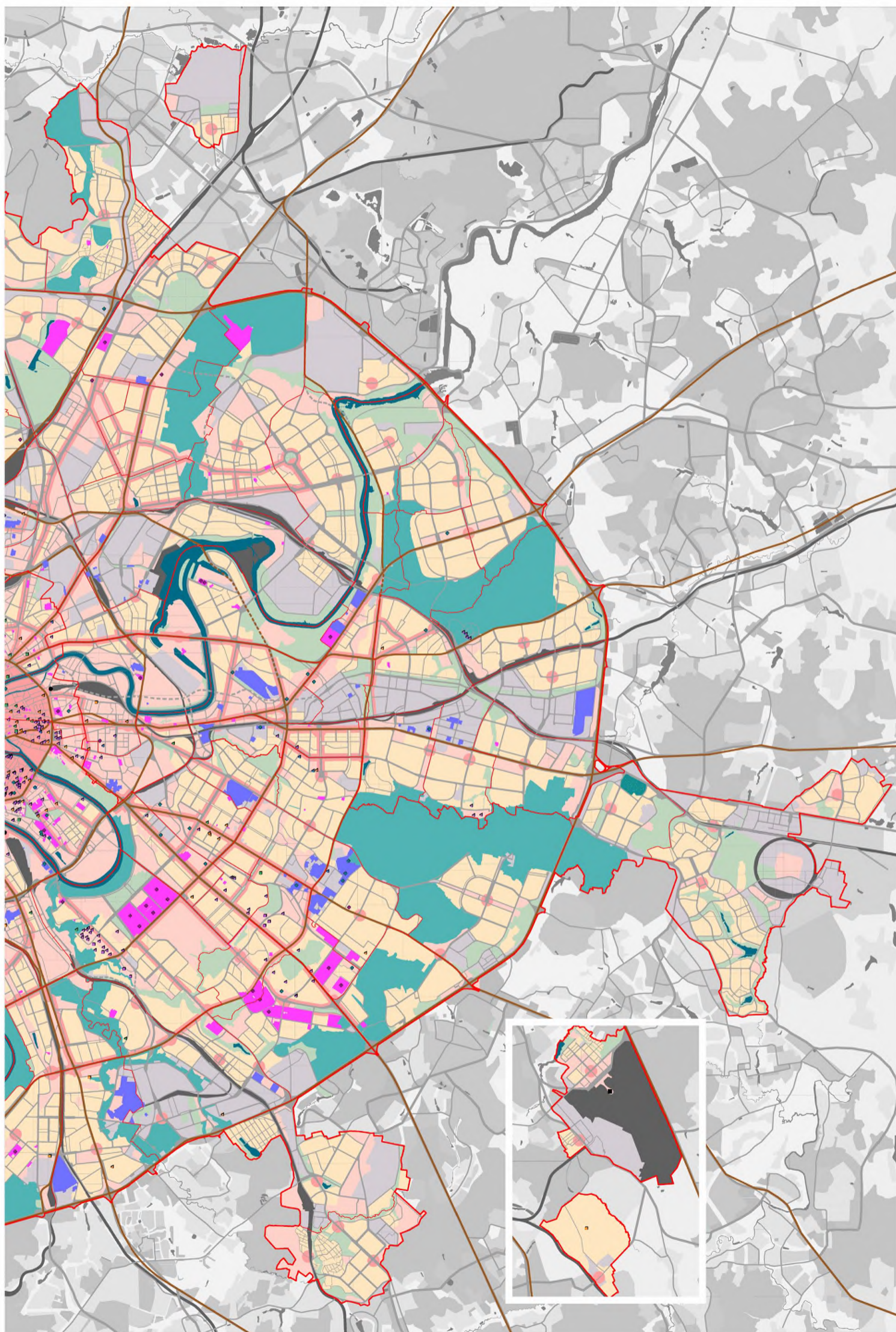

















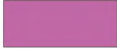

МАСШТАБ 1:50000



1

- НОМЕР СТРАНИЦЫ АТЛАСА, НА КОТОРОЙ РАСПОЛОЖЕН
СООТВЕТСТВУЮЩИЙ ЛИСТ КАРТЫ

УСЛОВНЫЕ ОБОЗНАЧЕНИЯ:

сущ.	проект.	
		- объекты высших федеральных органов государственной власти
		- объекты федеральных органов исполнительной власти
		- объекты иных федеральных органов
		- объекты представительств субъектов Российской Федерации
		- объекты исполнительной, законодательной и судебной власти Московской области
		- объекты дипломатических представительств иностранных государств и инопредставительства
		- первоочередные объекты капитального строительства и реконструкции высшей школы
		- первоочередные объекты капитального строительства и реконструкции науки
		- первоочередные объекты капитального строительства и реконструкции промышленности
		- земельные участки объектов высшей школы
		- земельные участки объектов промышленности и науки
		- свободная экономическая зона технико-внедренческого типа
		- зоны объектов внешнего транспорта
		- особо охраняемые природные территории
		- зоны городских общественных центров, транспортно-пересадочных узлов и примагистральных территорий
		- аэропорты
		- аэровокзал
		- речной вокзал
		- железнодорожные вокзалы
		- автомобильные дороги

Предусмотренные Генеральным планом города Москвы мероприятия по планированию строительства, реконструкции объектов капитального строительства, капитального ремонта, затрагивающие конструктивные элементы зданий, сооружений, не распространяются на территории памятников и ансамблей, включенных в единый государственный реестр объектов культурного наследия, на территории вновь выявленных объектов культурного наследия, а также на территории в габаритах указанных объектов, для которых границы территорий объектов культурного наследия не установлены

A1

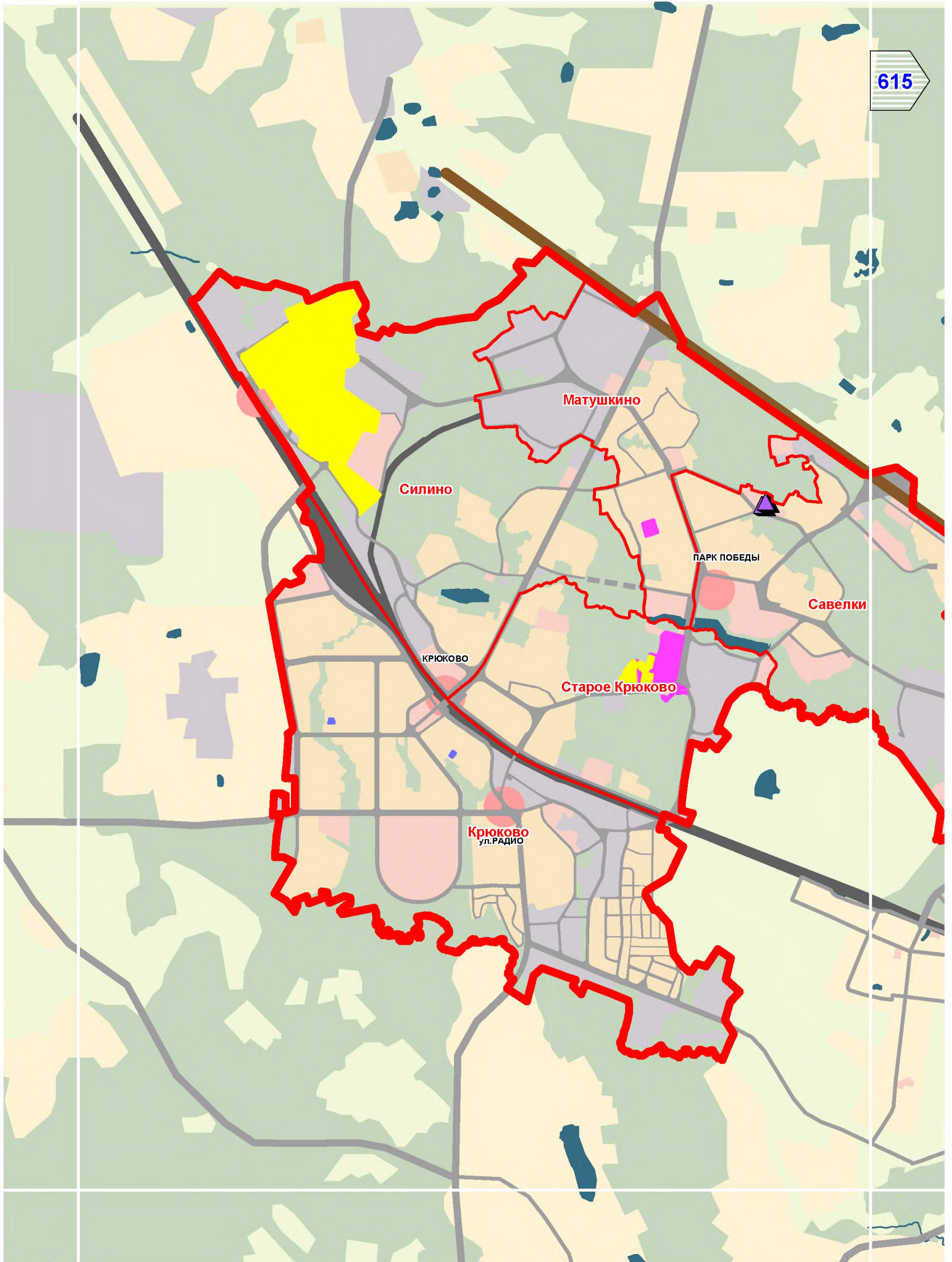

A2

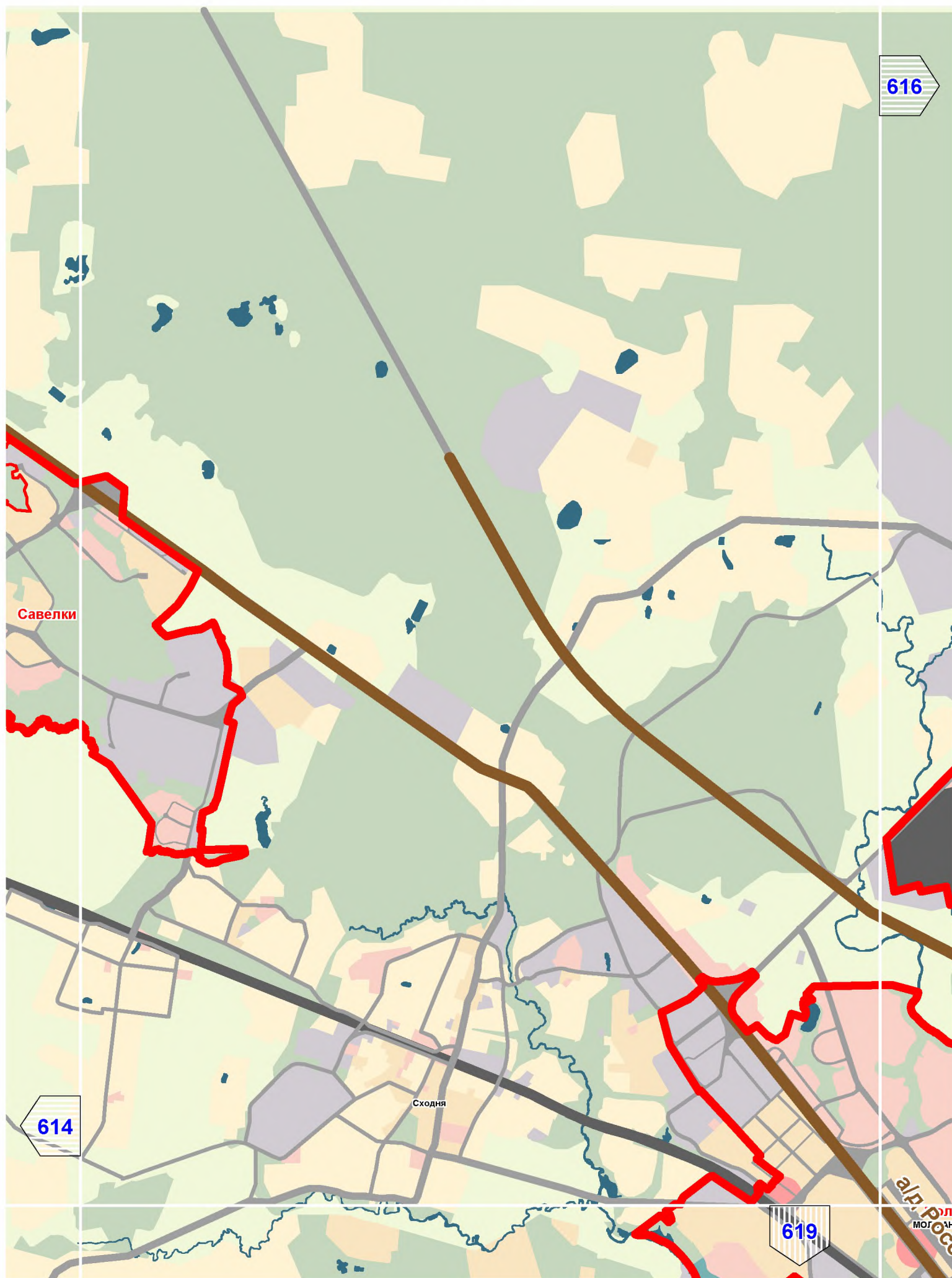

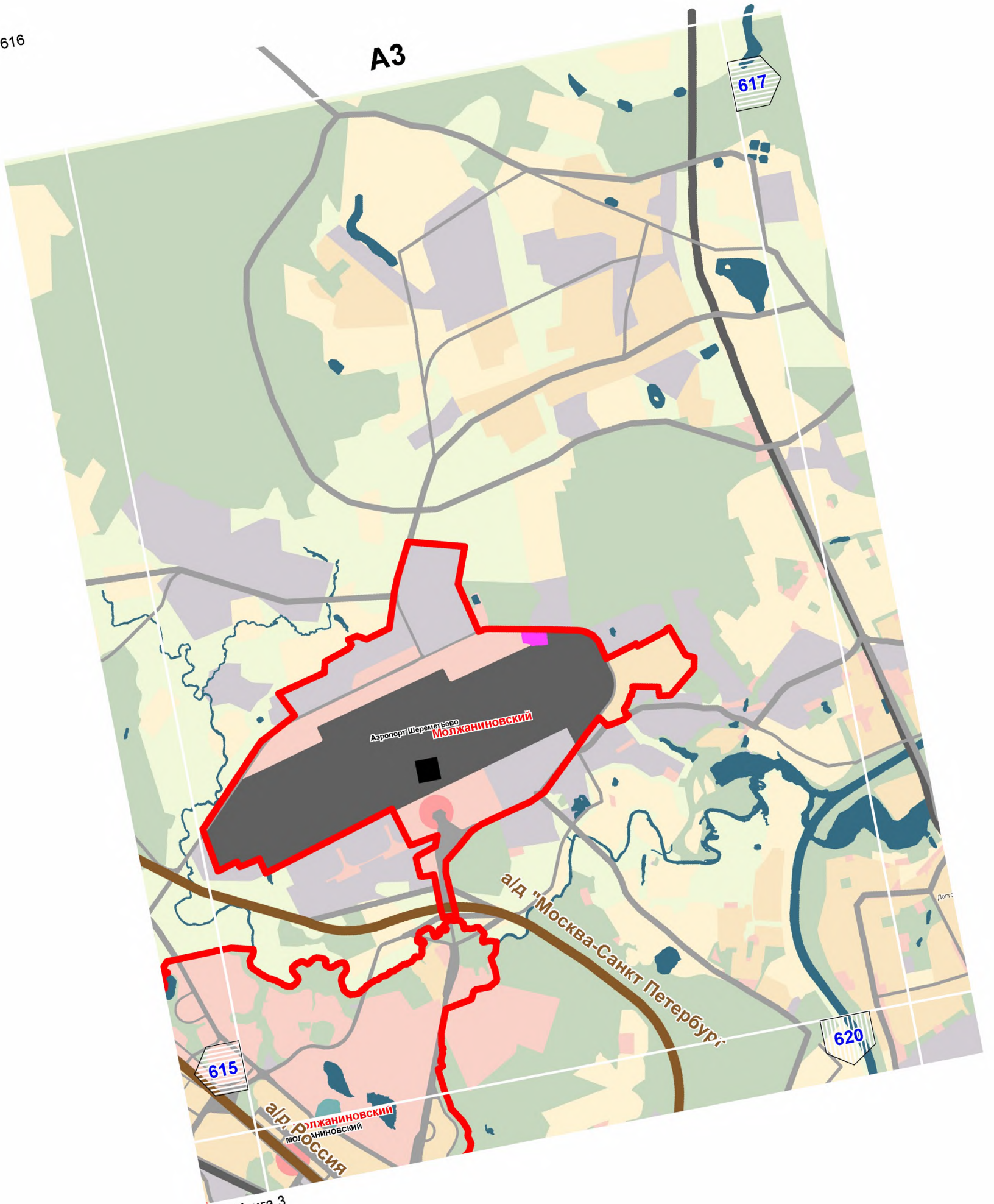

A4

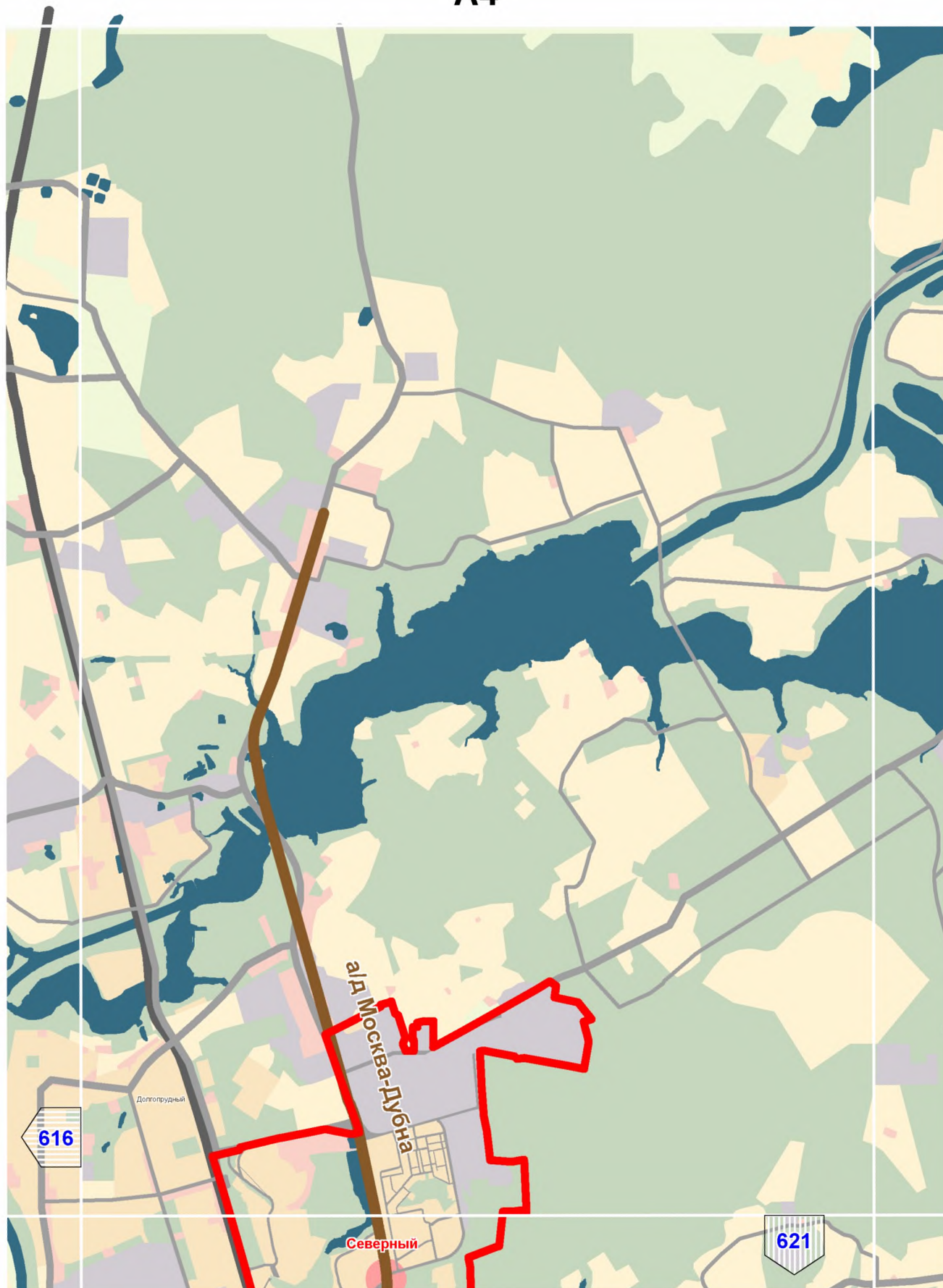

A6

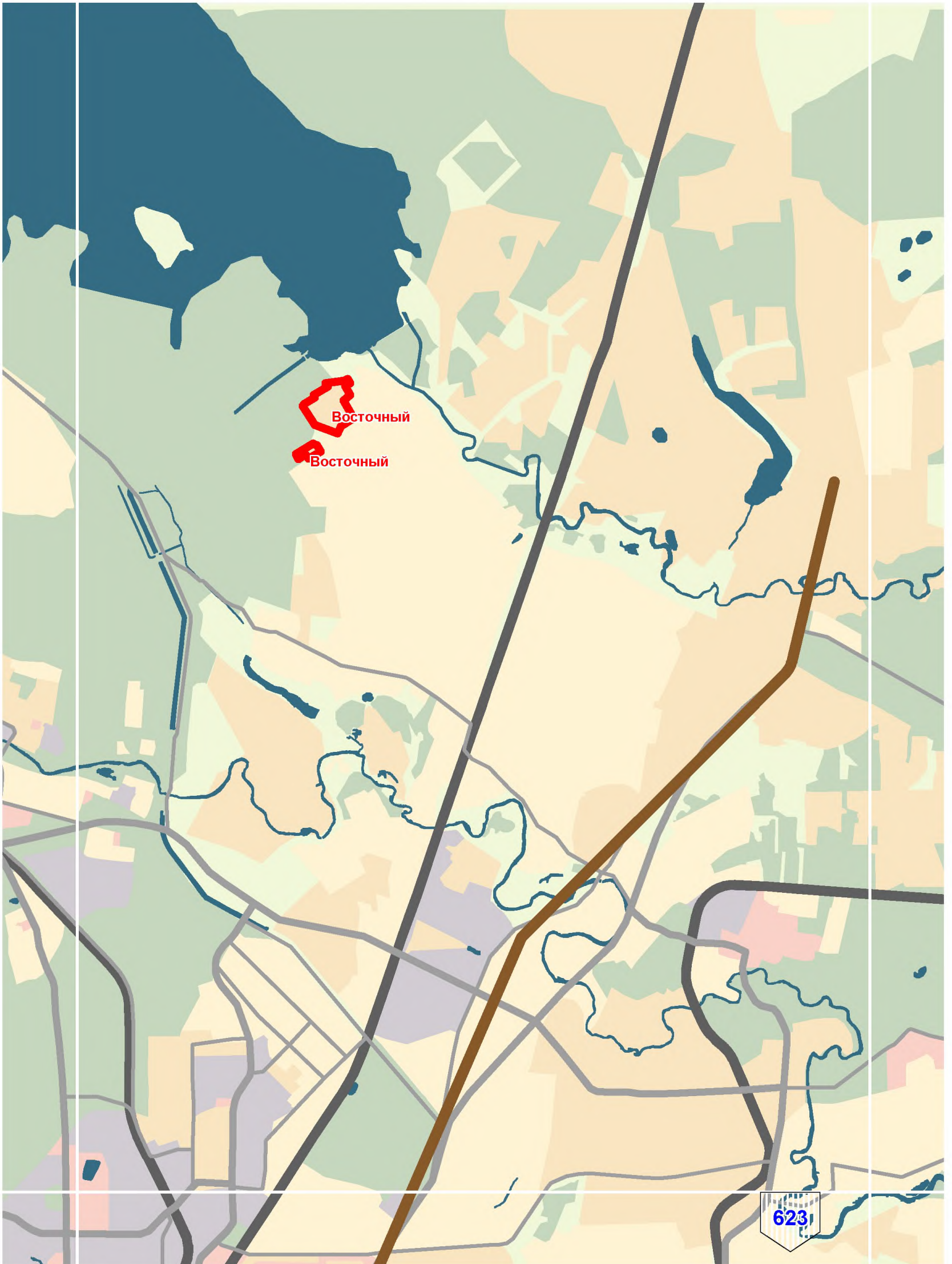

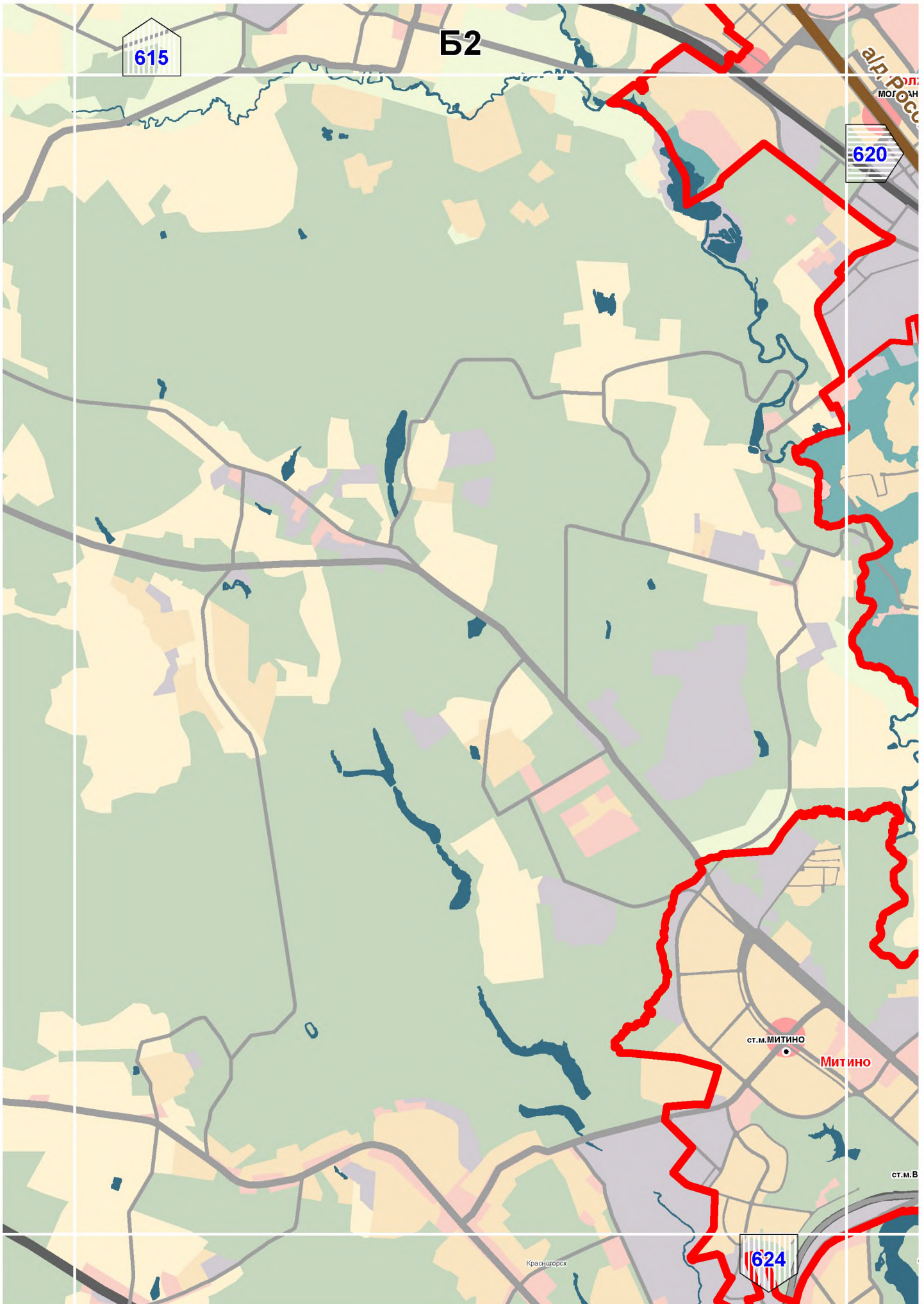

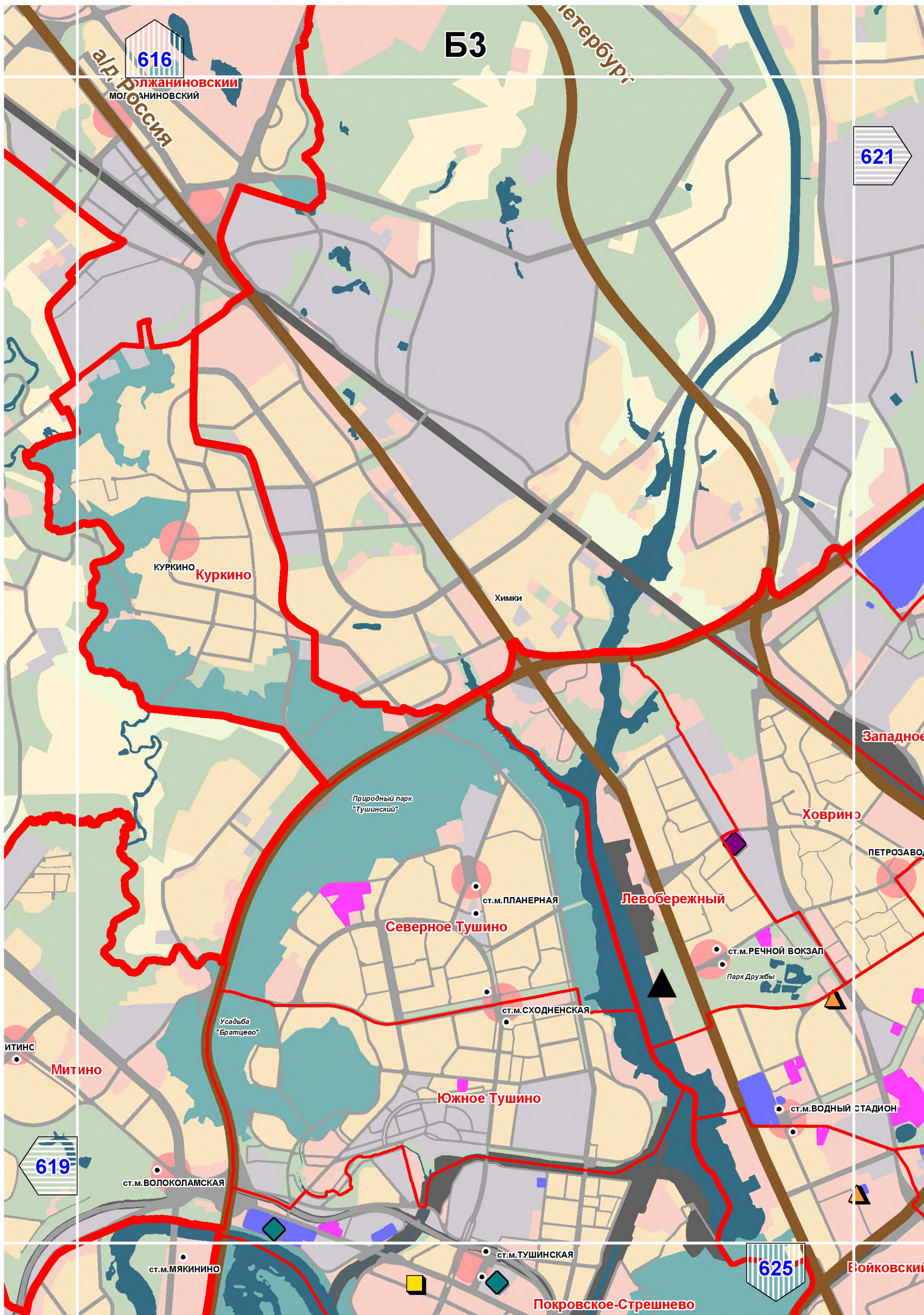

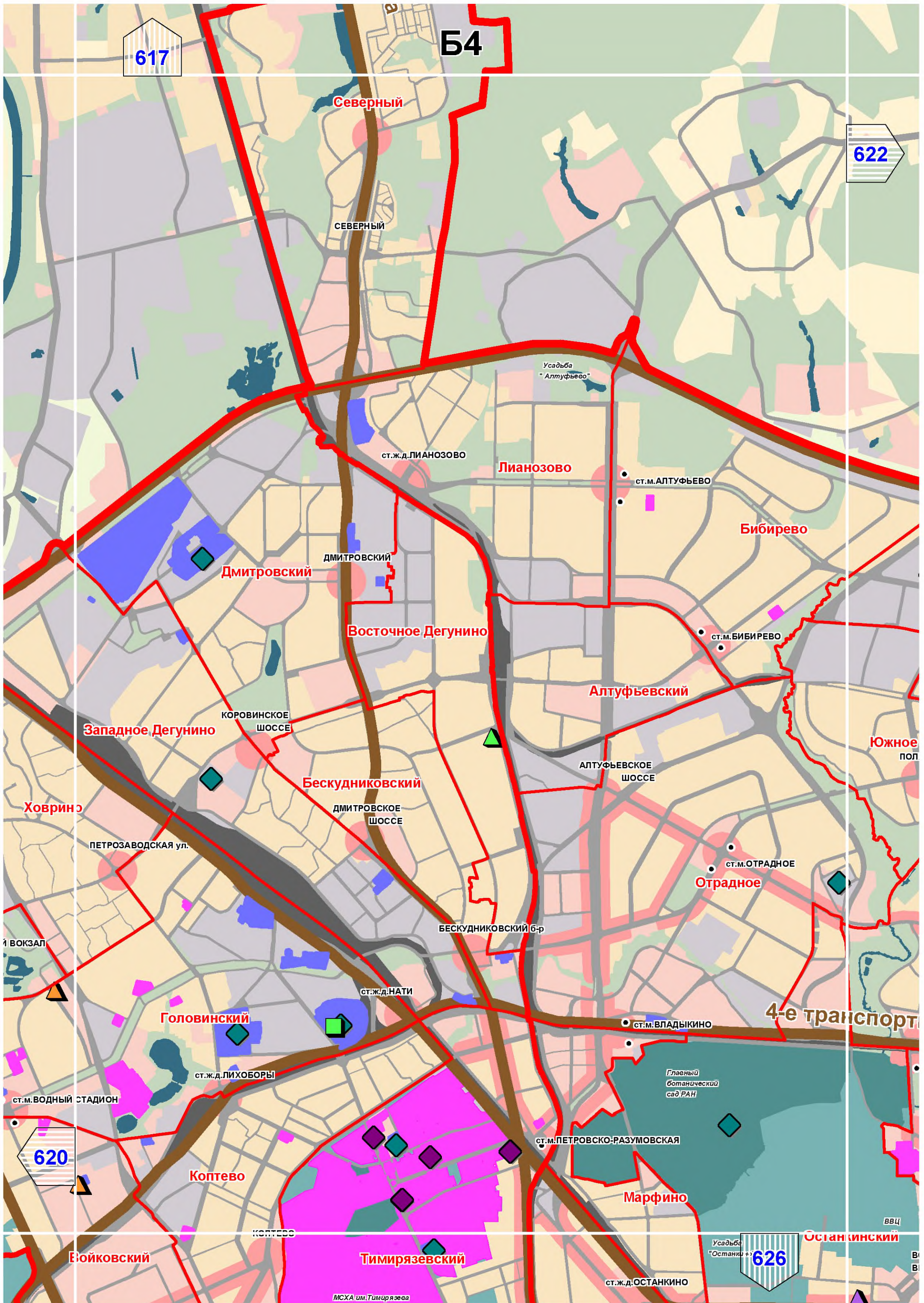

Б5

623

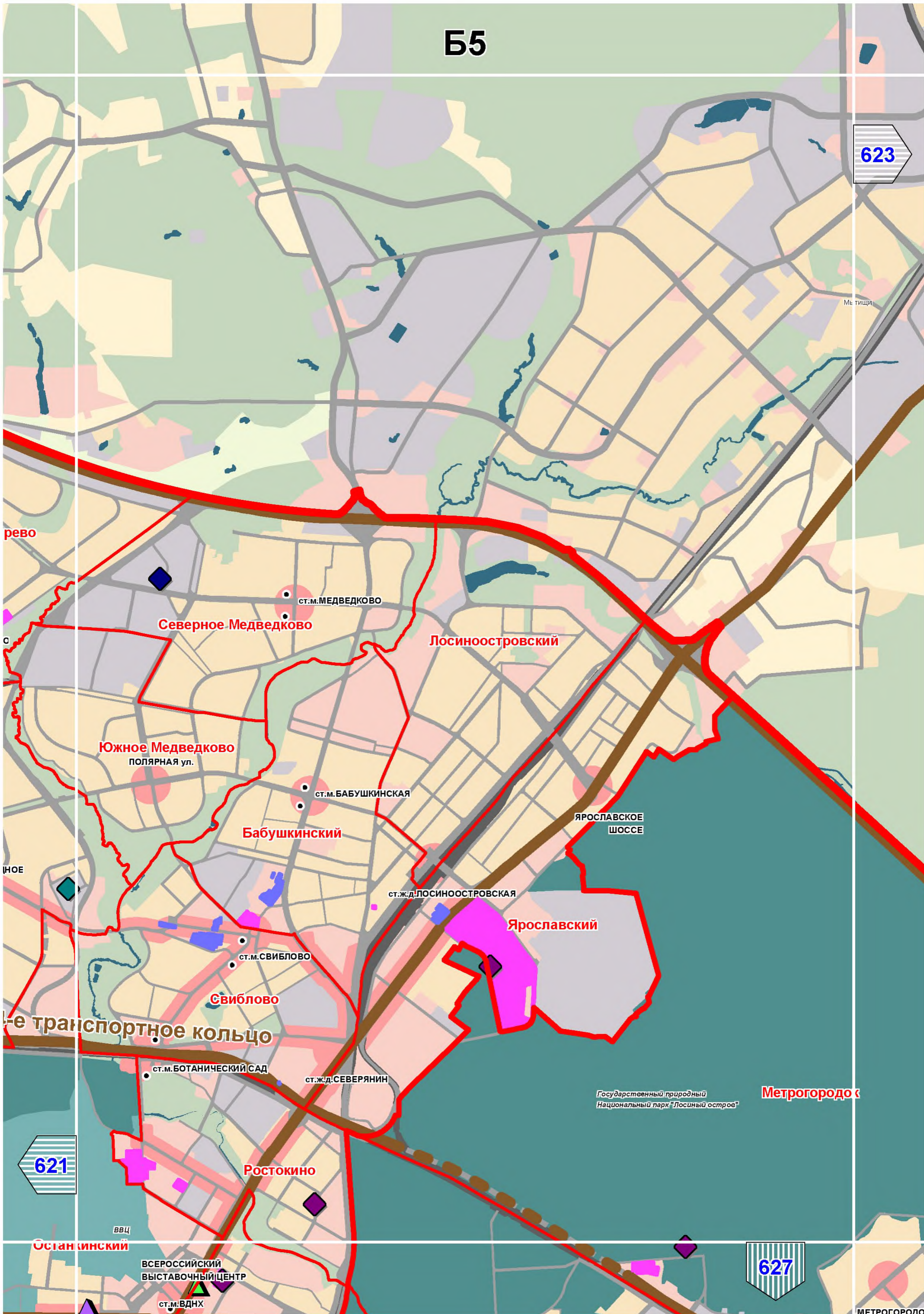

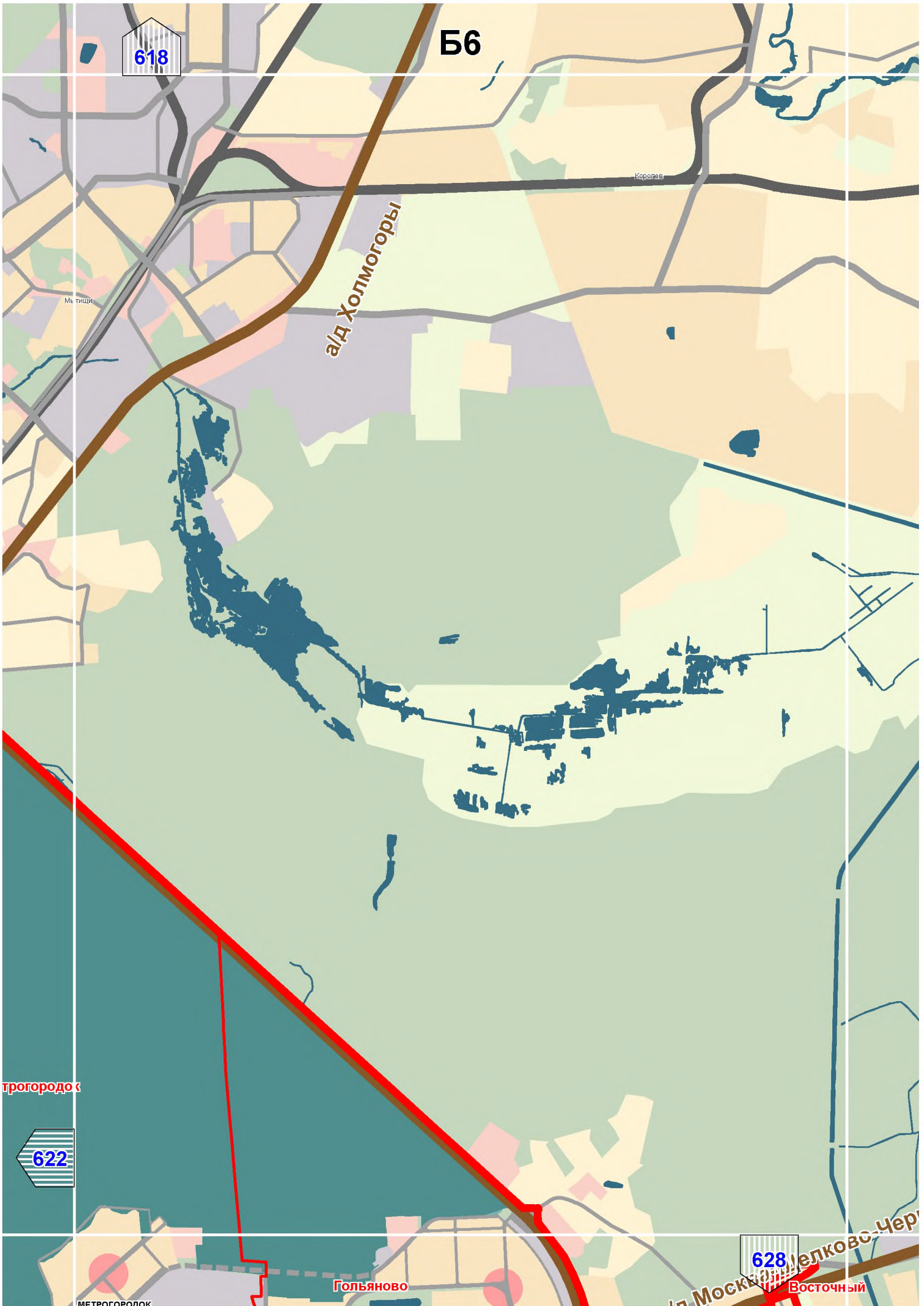

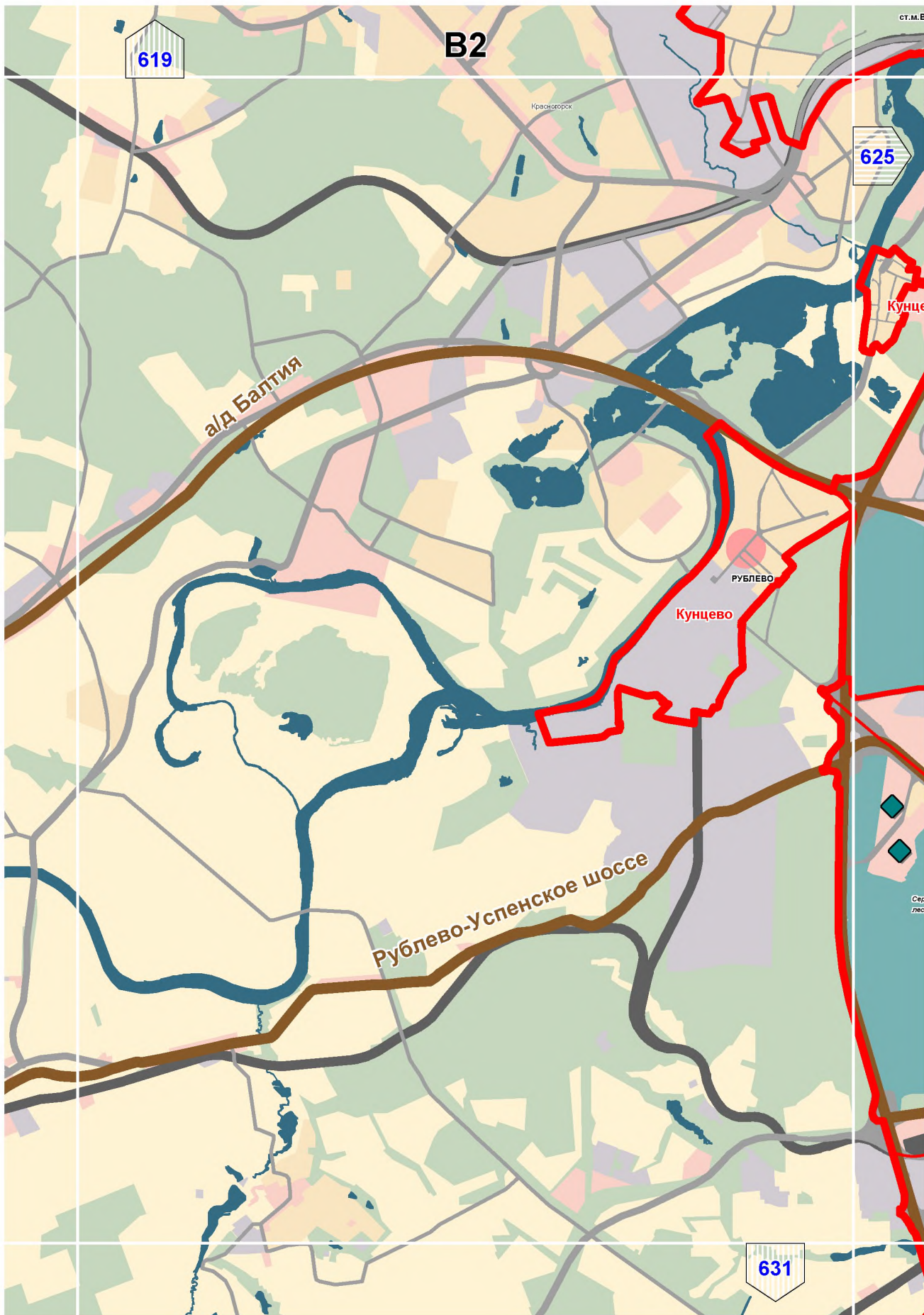

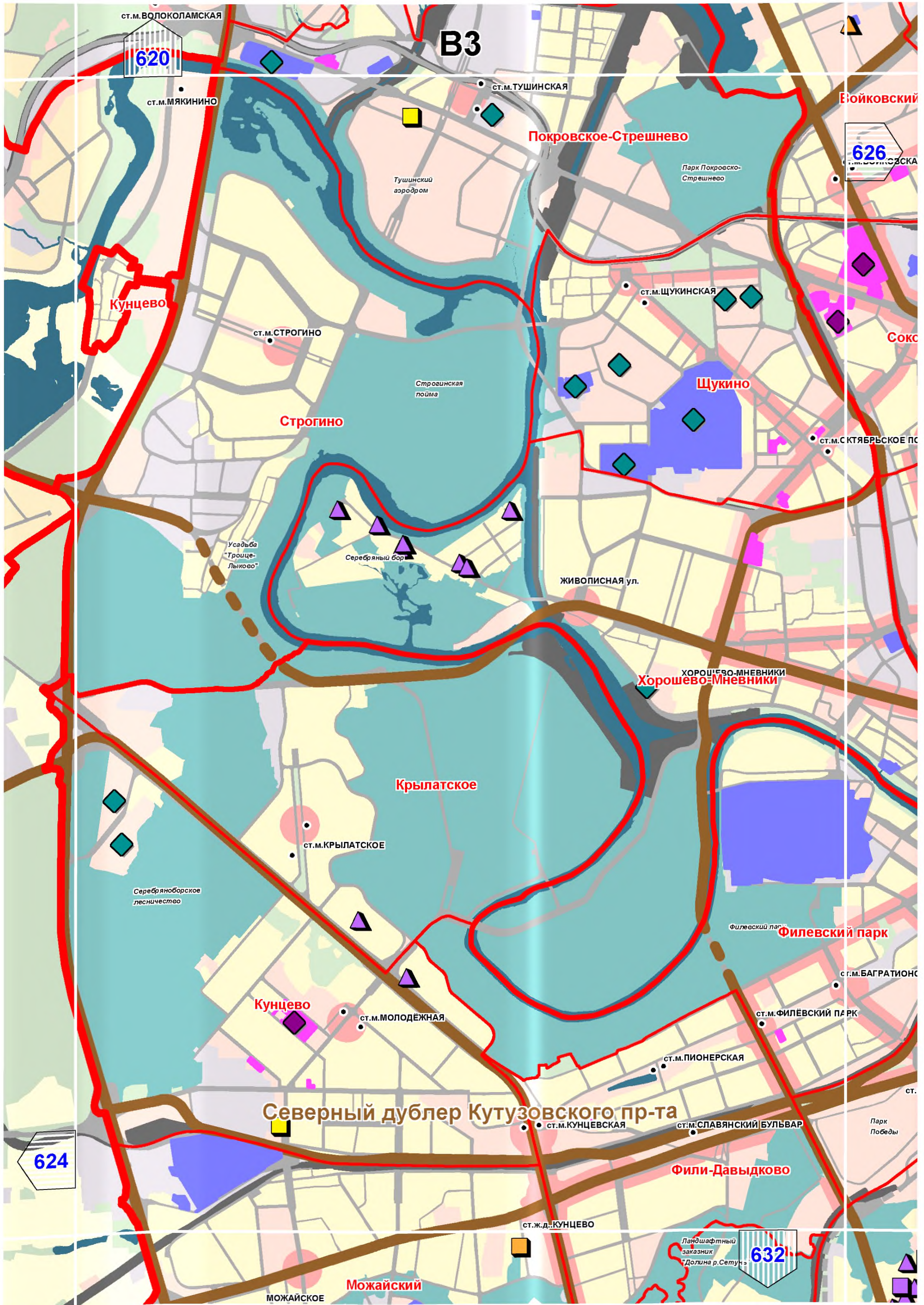

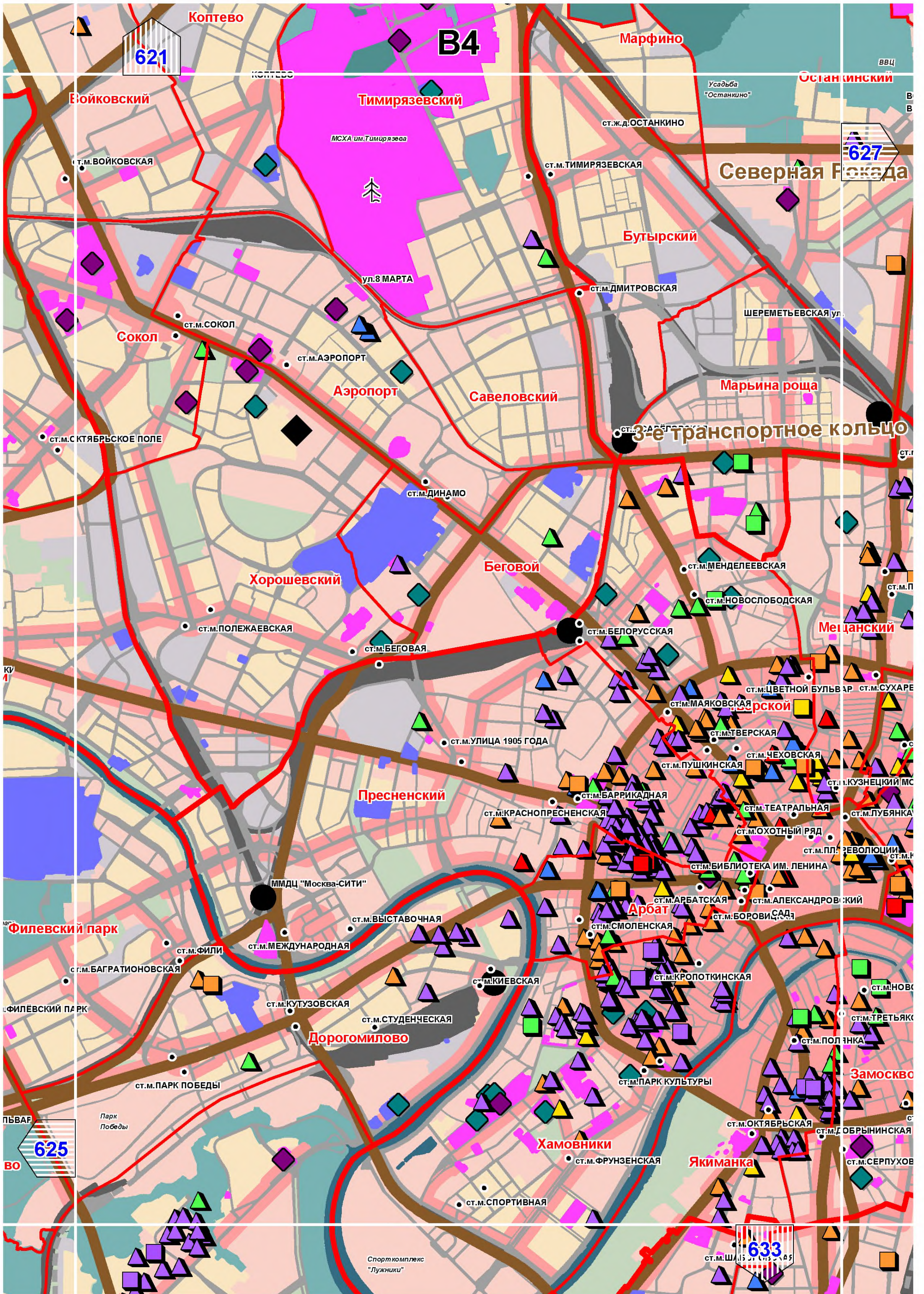

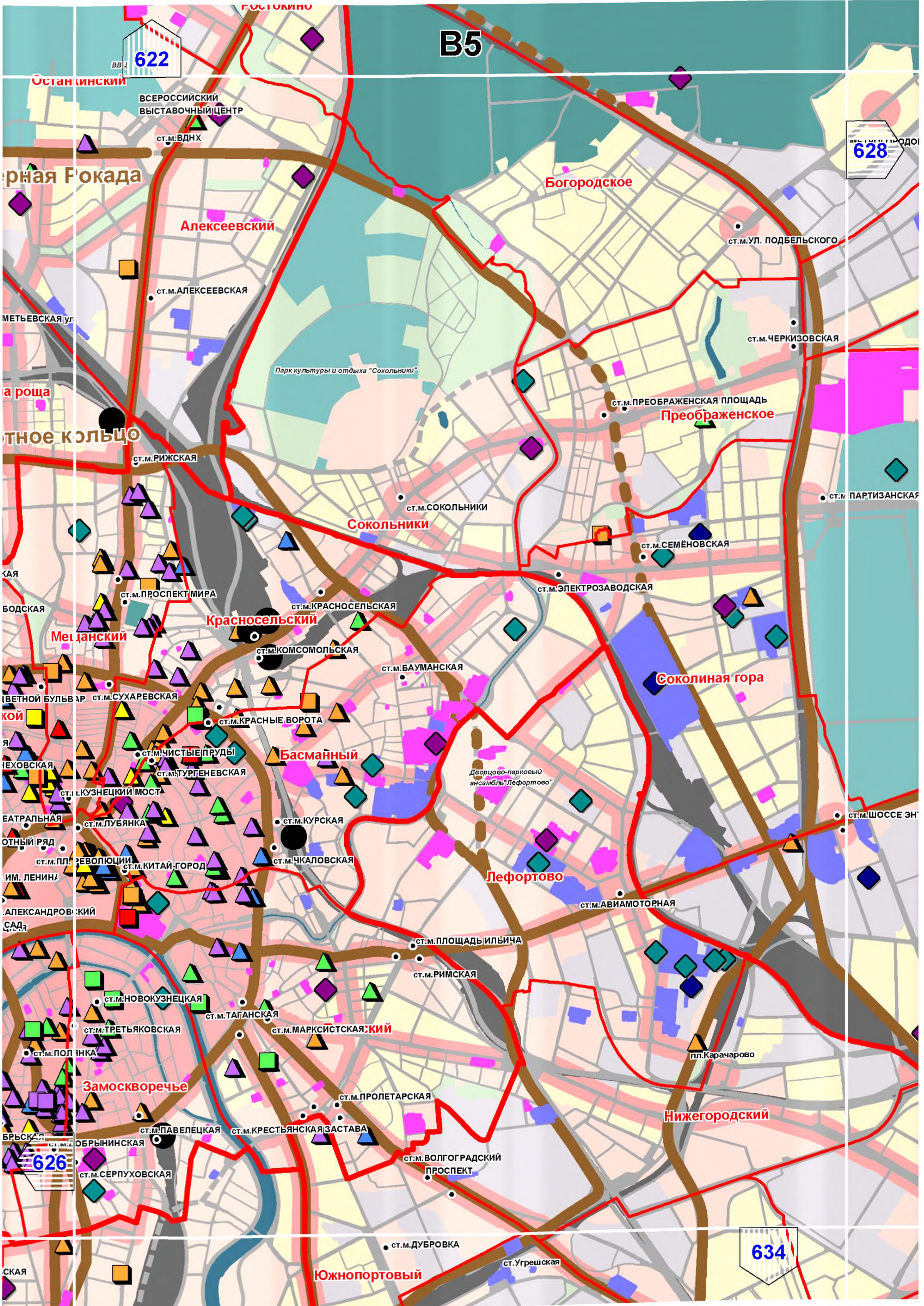

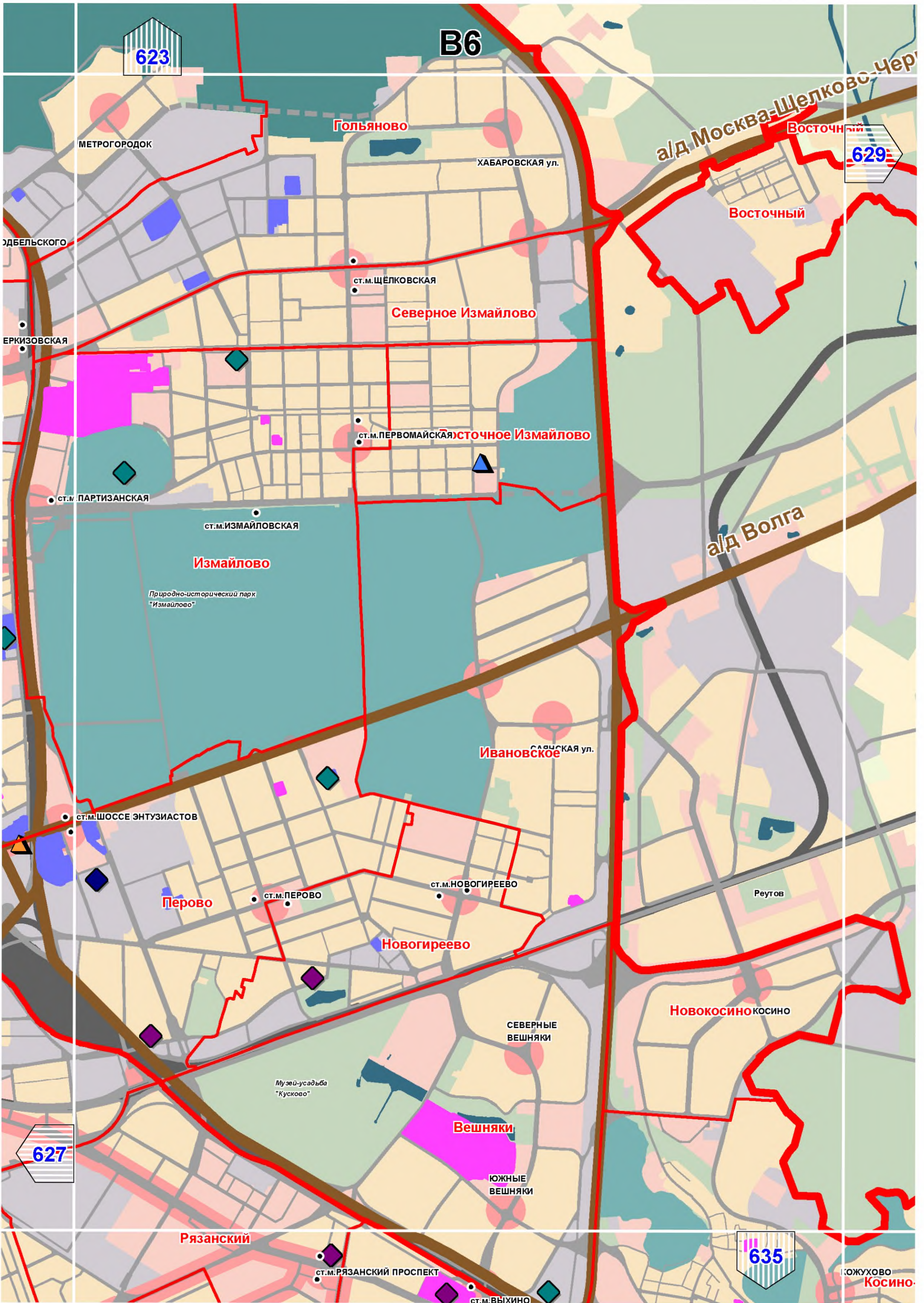

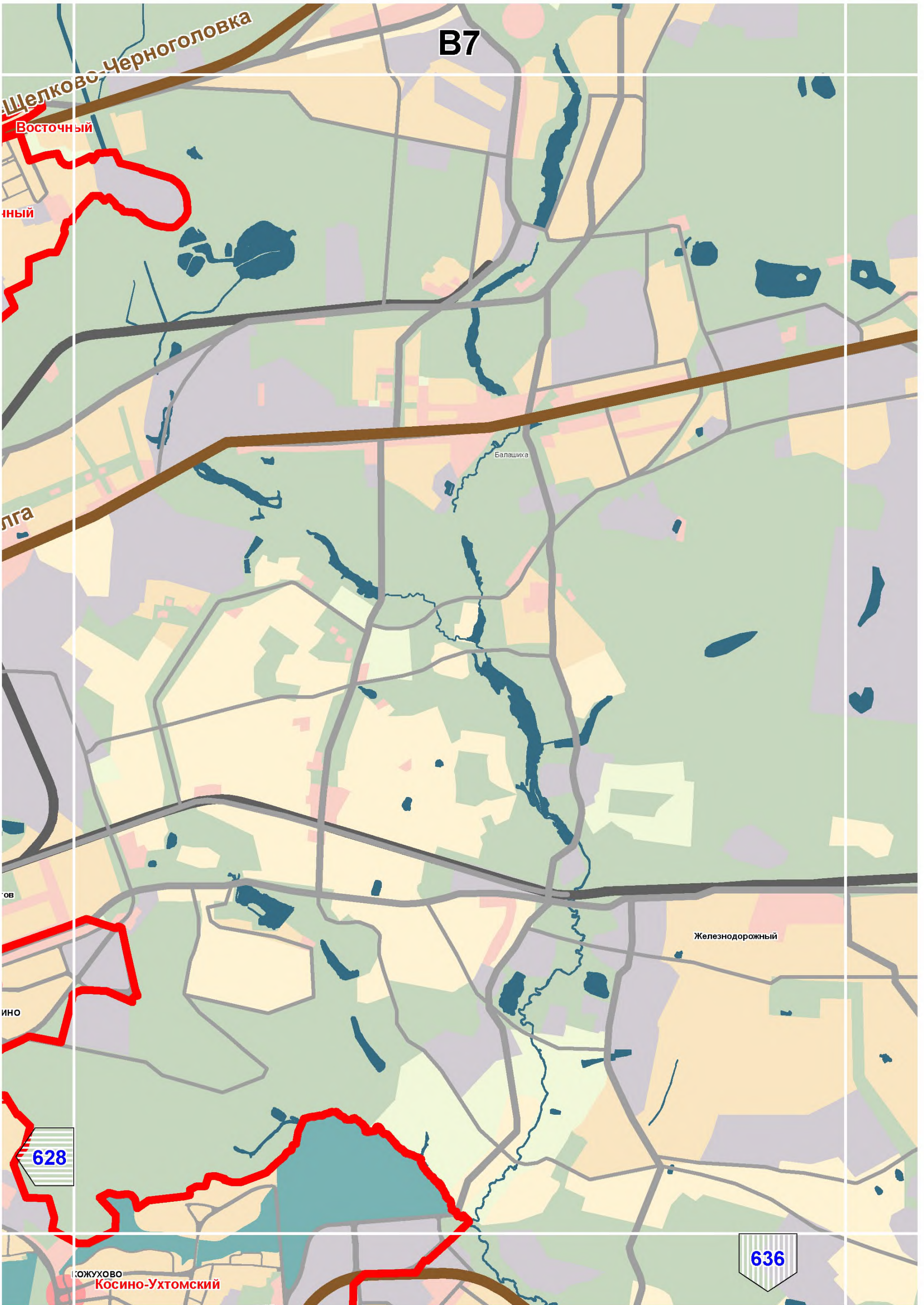

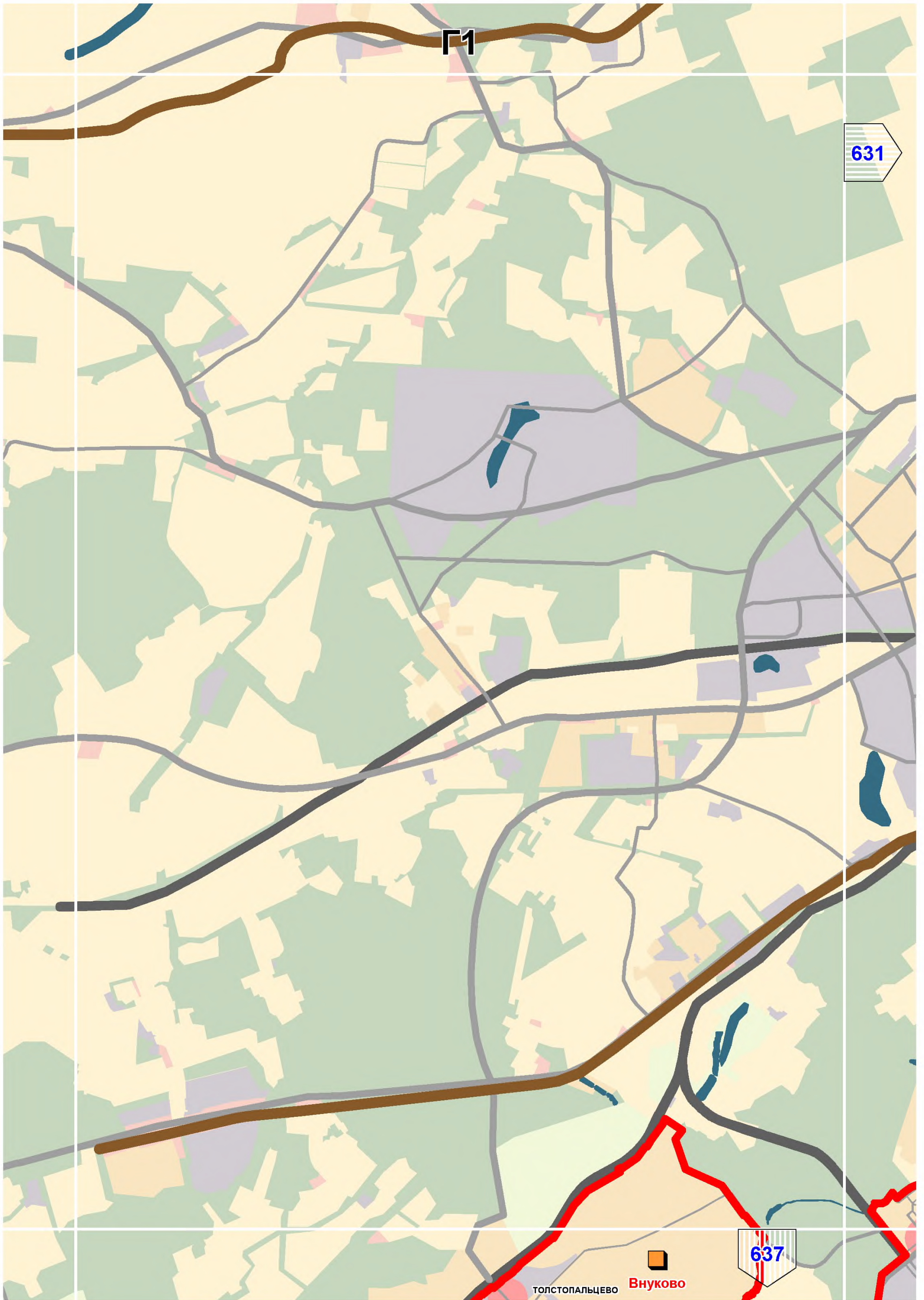

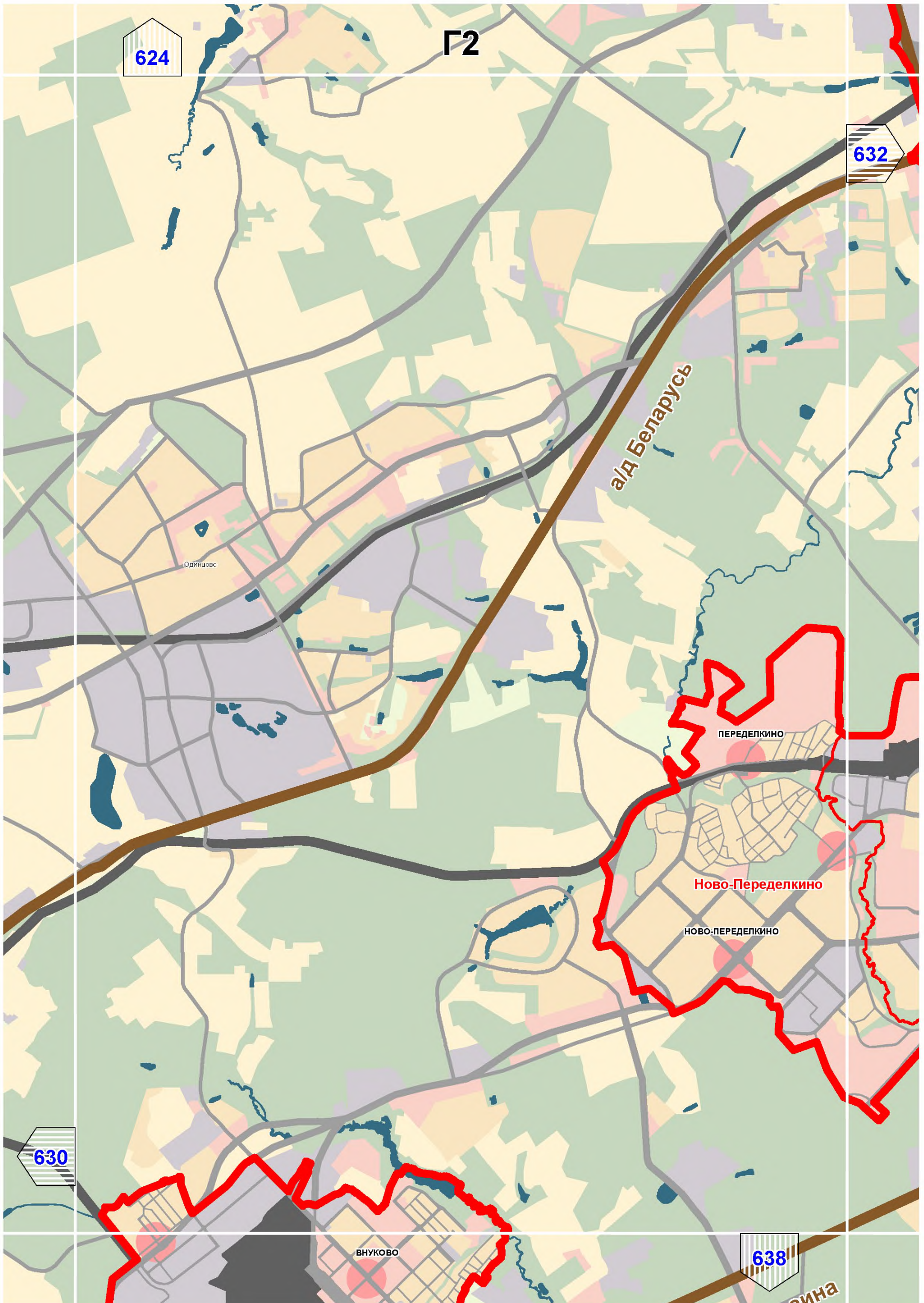

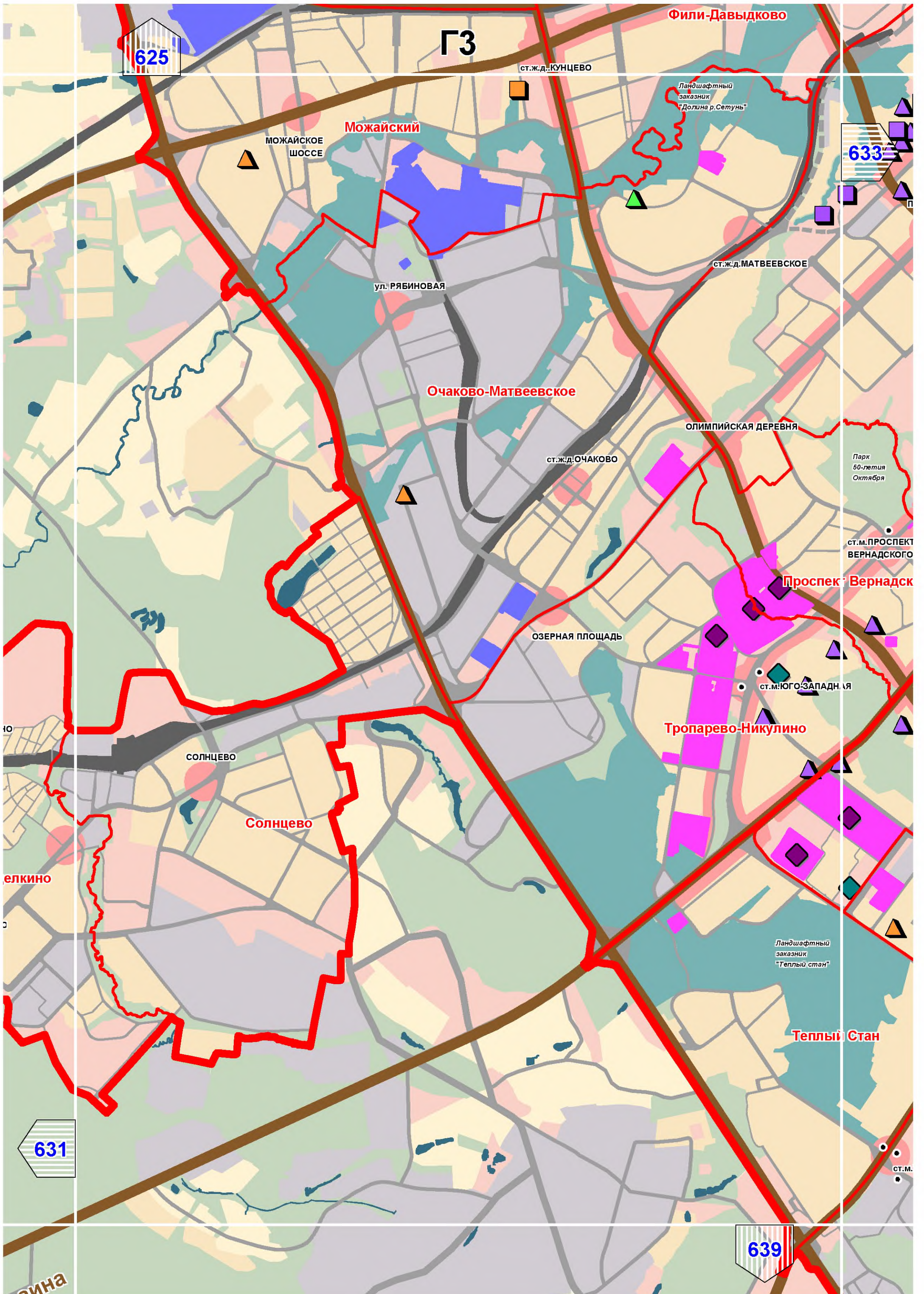

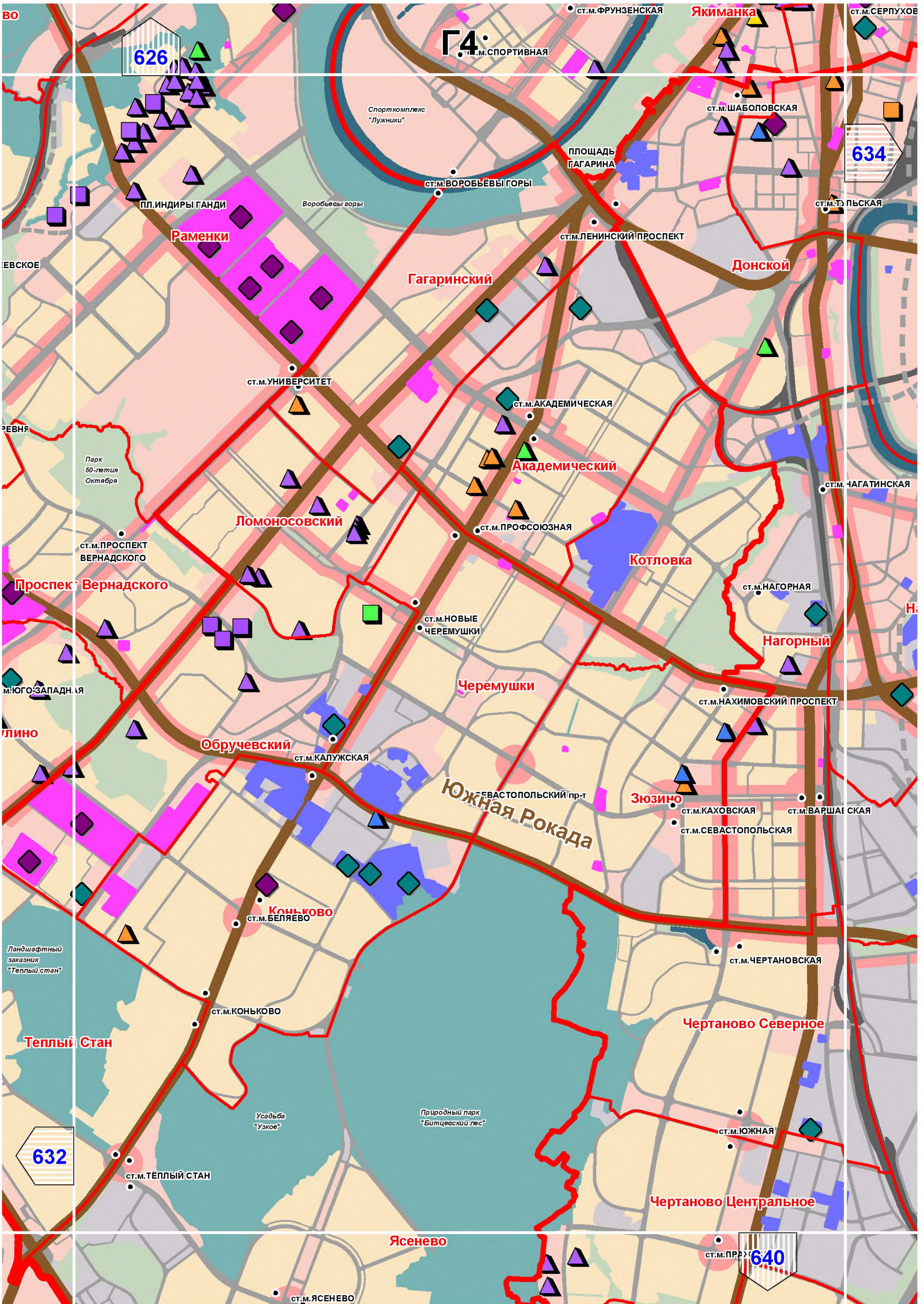



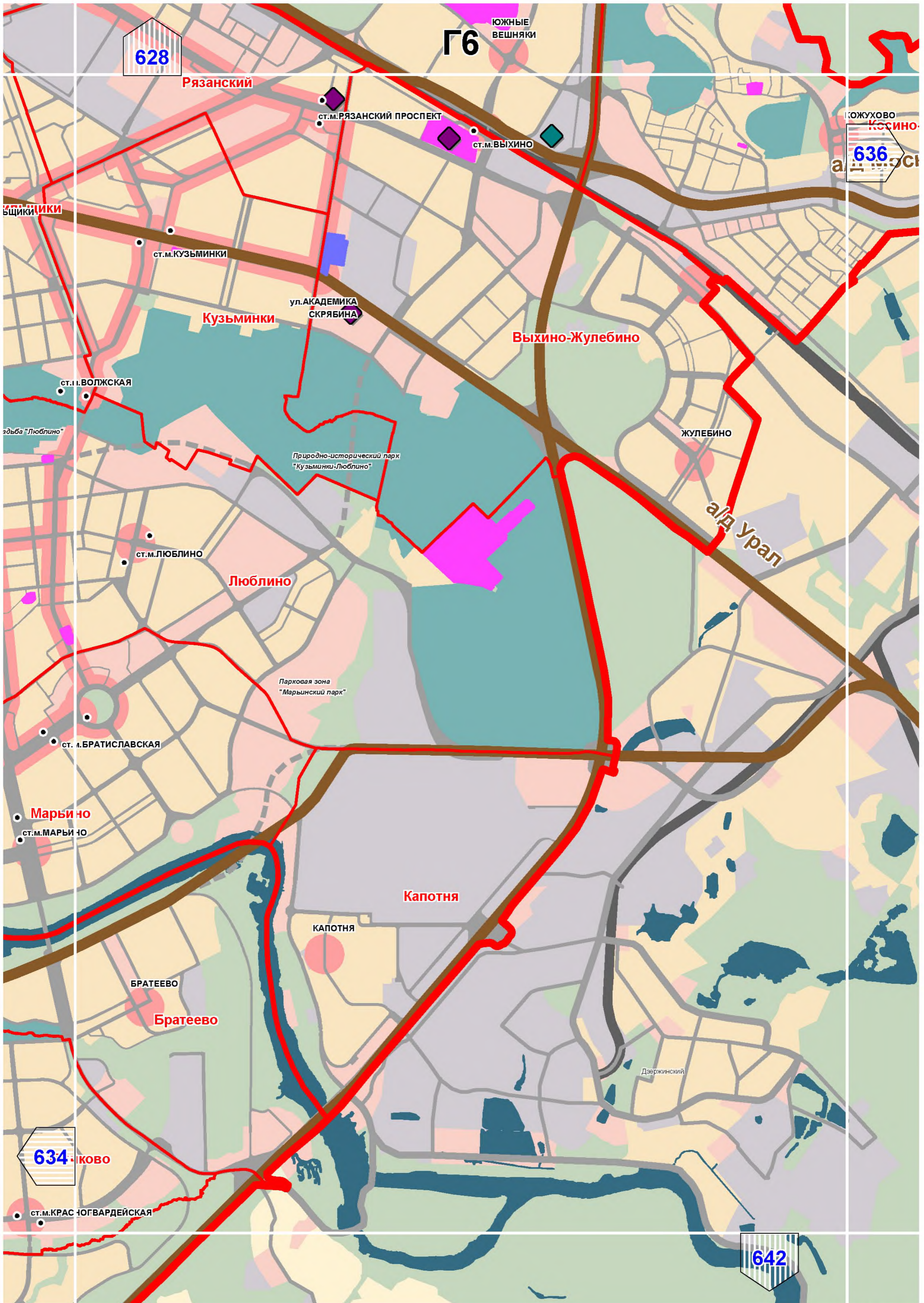

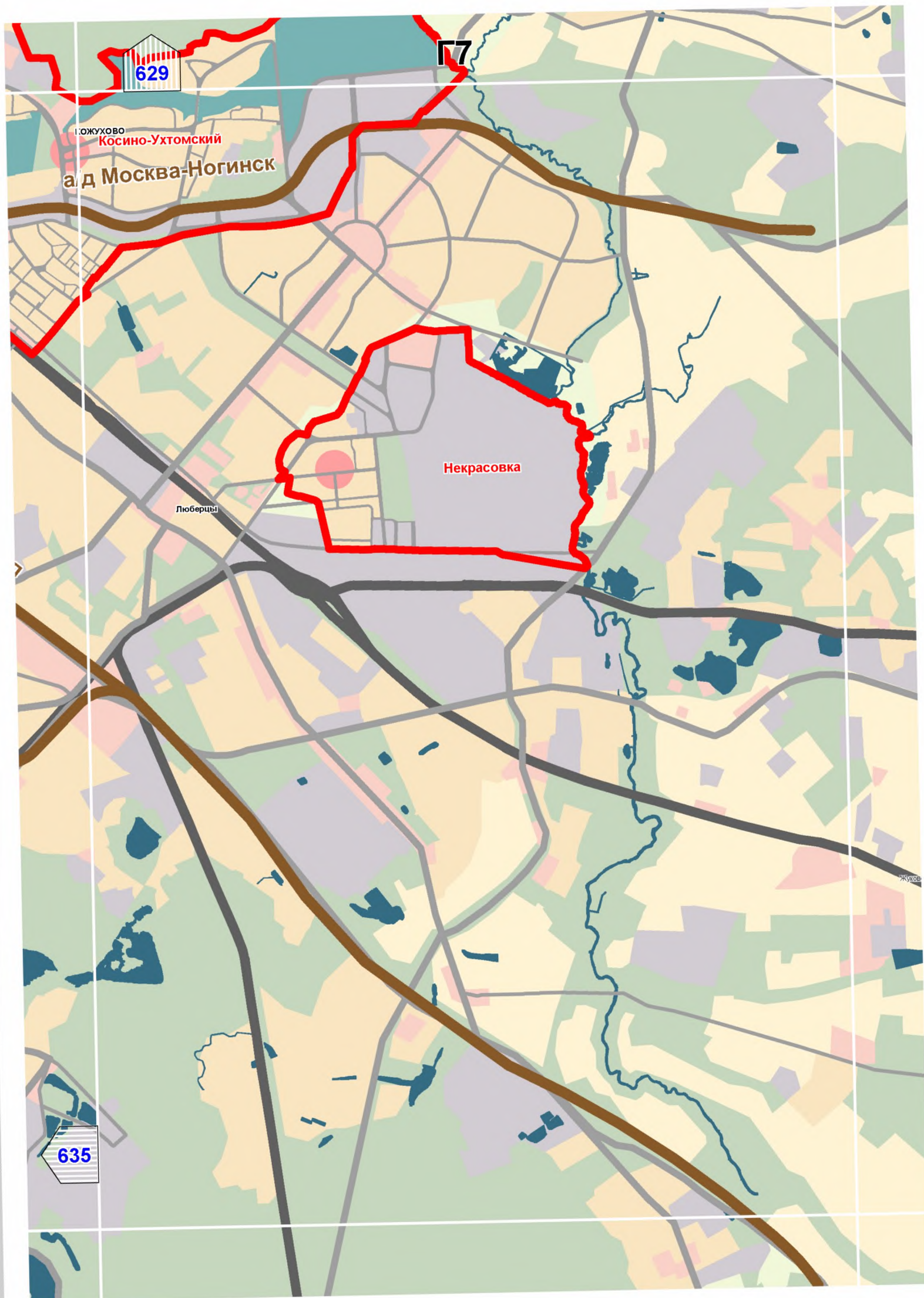

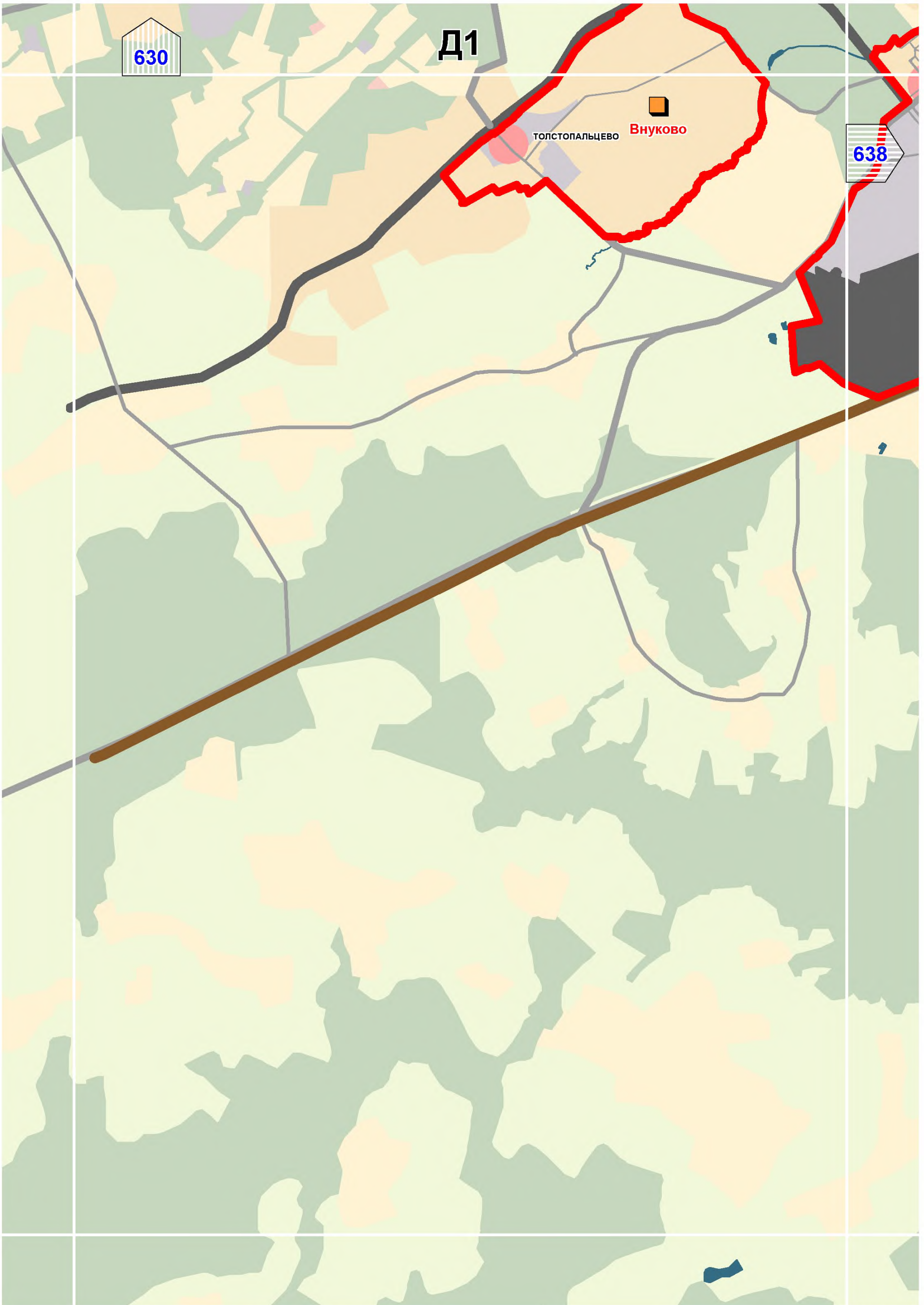

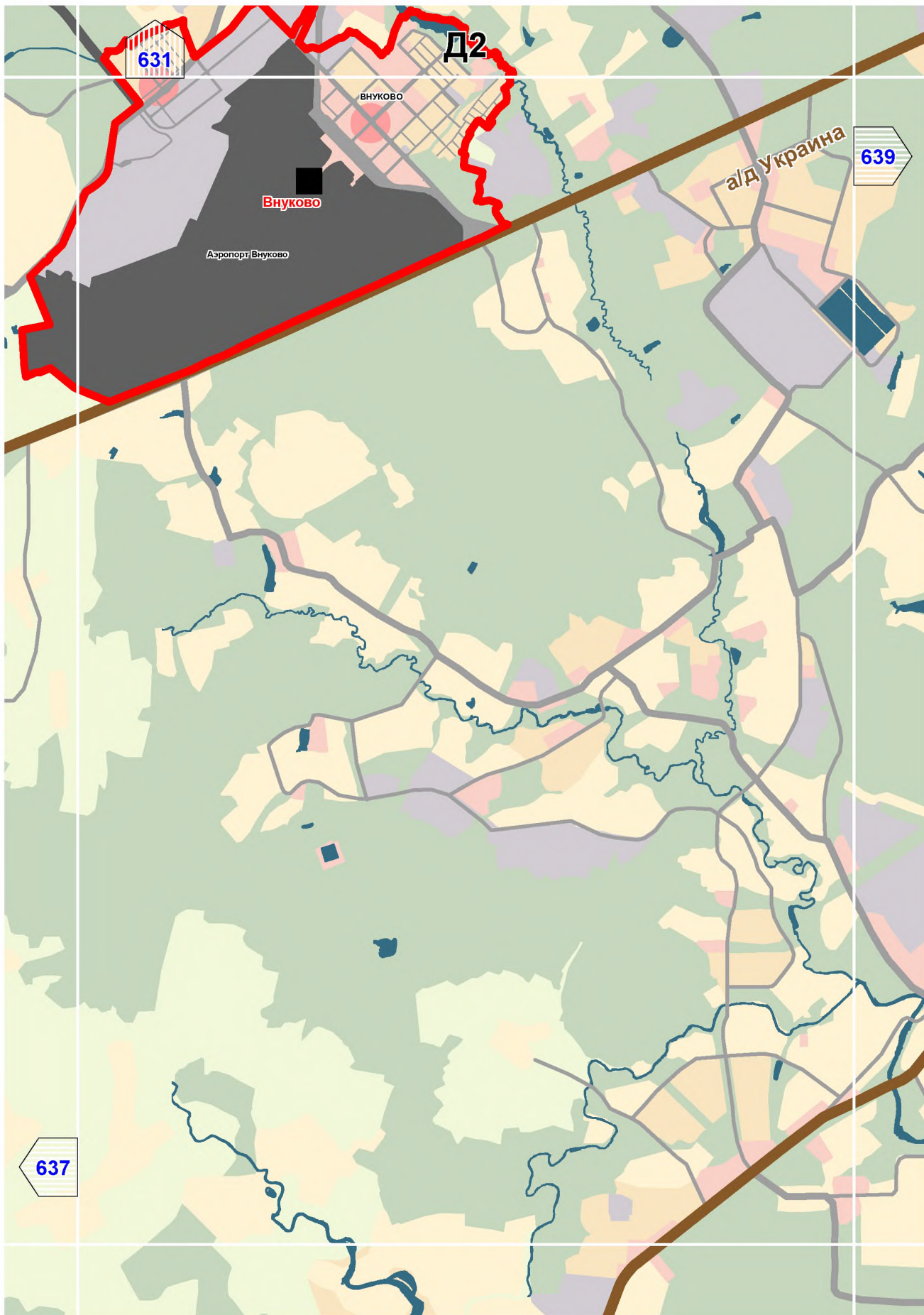

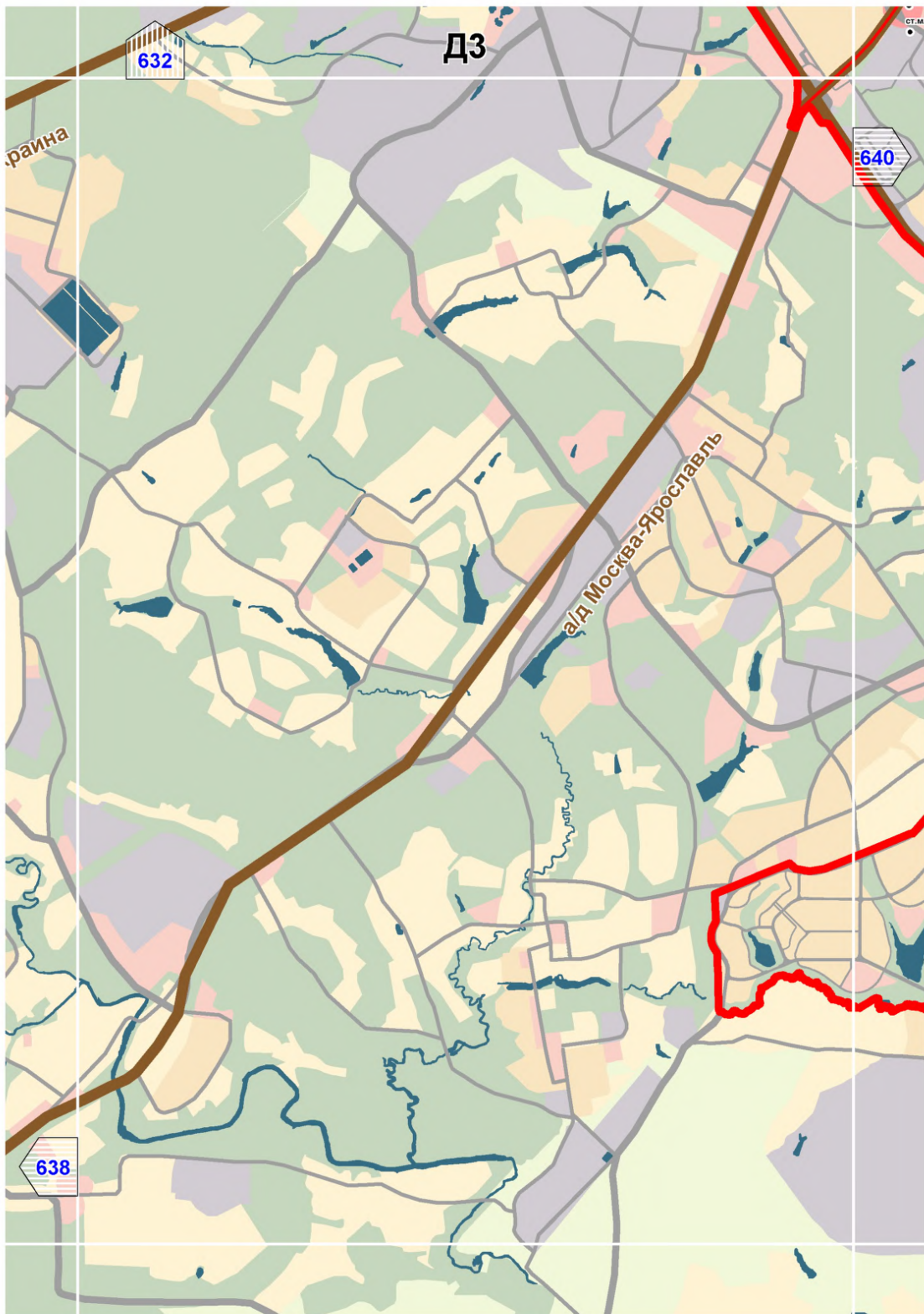

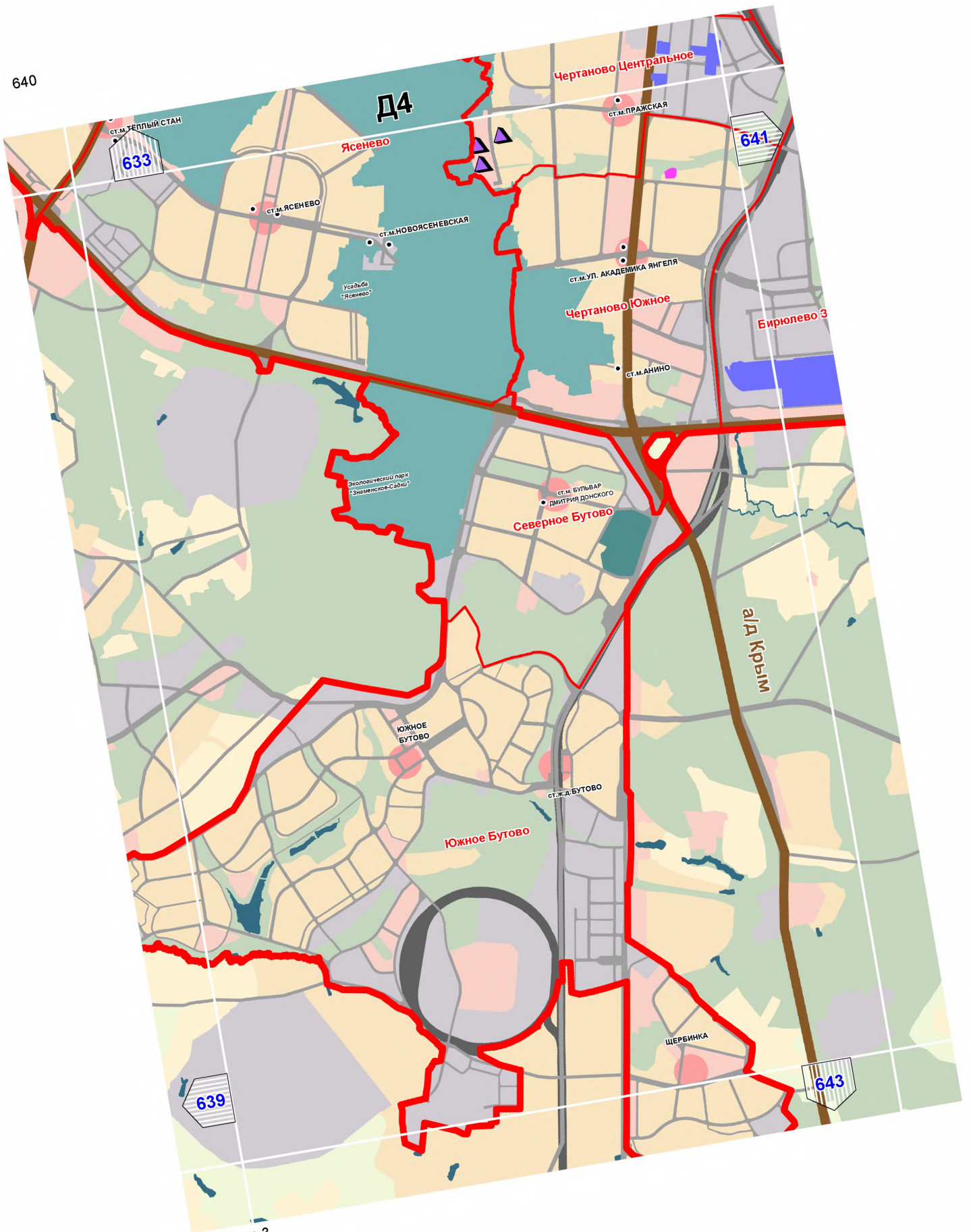



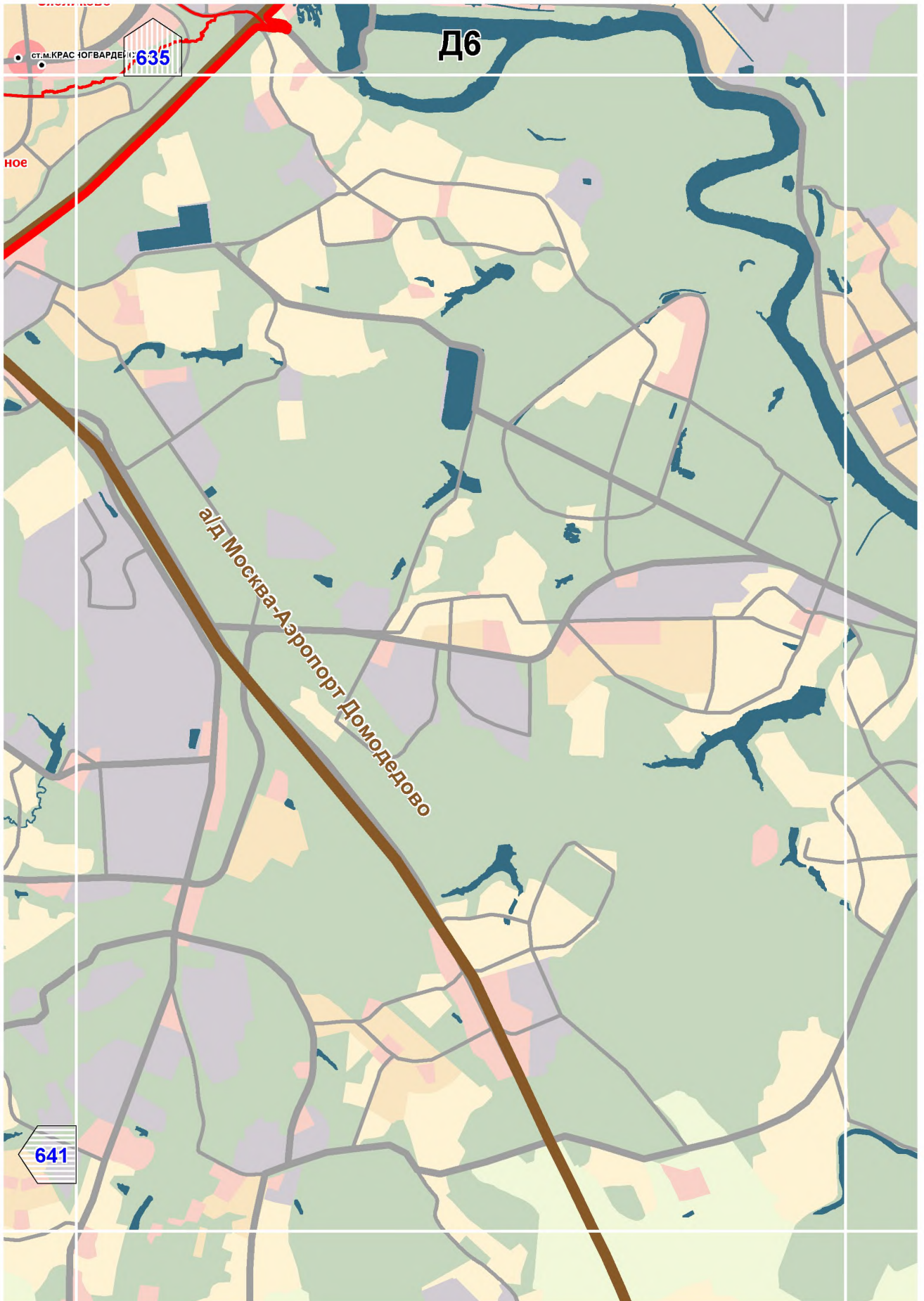

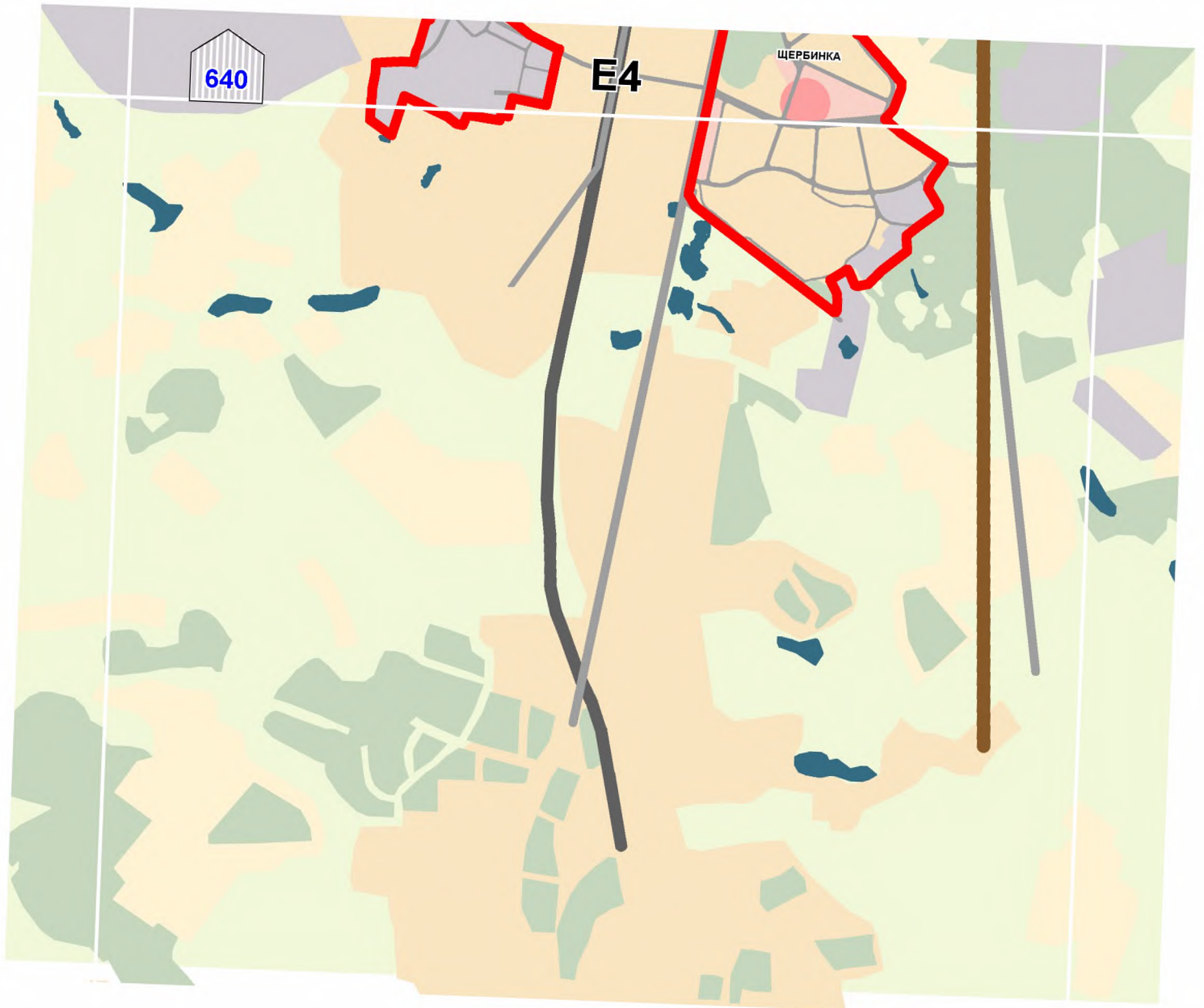

Редактор проекта:
Председатель Комитета по архитектуре и
Градостроительству города Москвы
А. В. Кузьмин
250-55-20