

ТИПОВЫЕ КОНСТРУКЦИИ, ИЗДЕЛИЯ И УЗЛЫ ЗДАНИЙ И СООРУЖЕНИЙ

СЕРИЯ 1.030.1 - 1

СТЕНЫ НАРУЖНЫЕ ИЗ ОДНОСЛОЙНЫХ ПАНЕЛЕЙ
ДЛЯ КАРКАСНЫХ ОБЩЕСТВЕННЫХ ЗДАНИЙ, ПРОИЗВОДСТВЕННЫХ И
ВОСПОМОГАТЕЛЬНЫХ ЗДАНИЙ ПРОМЫШЛЕННЫХ ПРЕДПРИЯТИЙ

ВЫПУСК 1-1

ПАНЕЛИ ИЗ ЛЕГКИХ И ЯЧЕЙСТЫХ БЕТОНОВ

РАБОЧИЕ ЧЕРТЕЖИ

ЧАСТЬ I

с 1 по 147 стр.

В1-1ч1

*Утвержден б/у зам. ген.
инж. Тобеев С.С.Р.
от 11.09.91 №4 (11-12-91)*

*м.о.д. с.с.ч.
д.с.з. м.с. д.с.з.
д.с.з. к.с.с.*

19944 - 01

цena 5-66

ЦЕНТРАЛЬНЫЙ ИНСТИТУТ ТИПОВОГО ПРОЕКТИРОВАНИЯ
ГОССТРОЯ СССР

Москва А-445, Смольная ул., 22

Сдано в печать IV 198~~3~~ года

Заказ № 4034 Тираж 1.190 экз.

ТИПОВЫЕ КОНСТРУКЦИИ, ИЗДЕЛИЯ И УЗЛЫ ЗДАНИЙ И СООРУЖЕНИЙ

СЕРИЯ 1.030.1 - 1

СТЕНЫ НАРУЖНЫЕ ИЗ ОДНОСЛОЙНЫХ ПАНЕЛЕЙ
ДЛЯ КАРКАСНЫХ ОБЩЕСТВЕННЫХ ЗДАНИЙ, ПРОИЗВОДСТВЕННЫХ И
ВОСПОМОГАТЕЛЬНЫХ ЗДАНИЙ ПРОМЫШЛЕННЫХ ПРЕДПРИЯТИЙ

ВЫПУСК 1 - 1

ПАНЕЛИ ИЗ ЛЕГКИХ И ЯЧЕИСТЫХ БЕТОНОВ

РАЗРАБОТАНЫ:

КИЕВЗНИИЭП
ЗАМ. ДИРЕК. ИН-ТА *В. ДМИТРИЕВ*
НАЧ. ОТДЕЛА *Д. БОРИСЕНКО*
ГЛ. СПЕЦИАЛИСТ *А. КОЗАЛЬЧУК*

ЦНИИЭП ТОРГОВО-БЫТОВЫХ
ЗДАНИЙ И ТУРИСТСКИХ КОМПЛЕКСОВ
ДИРЕКТОР ИН-ТА *В. ЛЕПОКИЙ*
НАЧ. ОТДЕЛА *Б. ВОЛЫНСКИЙ*
ГЛ. КОНСТР. ОТДЕЛА *Б. ШАЦ*
ГЛ. ИНЖ. ПРОЕКТА *А. ШАНАУРОВА*

ЦНИИ ПРОМЗДАНИЙ
ЗАМ. ДИРЕК. ИН-ТА *Г. ГЛИКИН*
НАЧ. ОТДЕЛА *Г. ОМИЛЯНСКИЙ*
ГЛ. ИНЖ. ПРОЕКТА *А. РУДАКОВ*

РАБОЧИЕ ЧЕРТЕЖИ

ТБИЛЗНИИЭП
ГЛ. ИНЖЕНЕР ИН-ТА *Б. БАРКАЯ*
ГЛ. КОНСТР. ПРОЕКТ. ОТД. *А. ЧИКОБАВА*
НАЧ. ОТДЕЛА *Г. ТУРМАНИДЗЕ*
ГЛ. КОНСТР. ПРОЕКТА *Г. ОСИПОВ*

НИИЖБ ГОСТРОЯ СССР
ЗАМ. ДИРЕКТОРА ИН-ТА *Н. КОРОВИН*
ЗАВ. СЕКТОРОМ КОНСТР.
ИЗ ЛЕГКИХ БЕТОНОВ *О. ЧИНЕНКОВ*
СТ. НАУЧ. СОТР. *А. ЕВДОКИМОВ*
ЗАВ. СЕКТОРОМ КОНСТР.
ИЗ ЯЧЕИСТЫХ БЕТОНОВ *Б. ФИЛИППОВ*

УТВЕРЖДЕНЫ ГОСТРОЕМ СССР
ПОСТАНОВЛЕНИЕ ОТ 09.08.1984 г. №132
ВВЕДЕНЫ В ДЕЙСТВИЕ С 15.10.84 г.

ОБОЗНАЧЕНИЕ		НАИМЕНОВАНИЕ		СТР.
ОПЕРАТОР ТЛП КОРТ ЭПВЦ КиевЗНИИЭП	I.030.I-I.I-I 00 TO	СОДЕРЖАНИЕ		15
	I.030.I-I.I-I 01	ТЕХНИЧЕСКОЕ ОПИСАНИЕ		22
		ПАНЕЛЬ	ПС 30.6.2,5-6.Л-	
			ПС 30.6.3,0-6.Л-	
			ПС 30.6.3,5-6.Л-	
			ПС 30.6.4,0-6.Л-	
			ПС 30.9.2,0-6.Л-	
			ПС 30.9.2,5-6.Л-	
			ПС 30.9.3,0-6.Л-	
			ПС 30.9.3,5-6.Л-	
		ПС 30.9.4,0-6.Л-		
		ПС 30.12.2,0-6.Л-		
		ПС 30.12.2,5-6.Л-		
		ПС 30.12.3,0-6.Л-		
		ПС 30.12.3,5-6.Л-		
		ПС 30.12.4,0-6.Л-		
	I.030.I-I.I-I 02	ПАНЕЛЬ	ПС 30.13.2,5-6.Л-	26
			ПС 30.13.3,0-6.Л-	
			ПС 30.13.3,5-6.Л-	
			ПС 30.13.4,0-6.Л-	
			ПС 30.6.2,5-6.Я-	
			ПС 30.6.3,0-6.Я-	
			ПС 30.9.2,0-6.Я-	
			ПС 30.9.2,5-6.Я-	
			ПС 30.9.3,0-6.Я-	
			ПС 30.12.2,0-6.Я-	
			ПС 30.12.2,5-6.Я-	
			ПС 30.12.3,0-6.Я-	
			ПС 30.13.2,5-6.Я-	
			ПС 30.13.3,0-6.Я-	
	I.030.I-I.I-I 03	ПАНЕЛЬ	ПС 30.15.2,5-6.Л-	29
			ПС 30.15.3,0-6.Л-	
			ПС 30.15.3,5-6.Л-	
			ПС 30.15.4,0-6.Л-	
			ПС 30.18.2,0-6.Л-	
			ПС 30.18.2,5-6.Л-	
			ПС 30.18.3,0-6.Л-	
			ПС 30.18.3,5-6.Л-	
			ПС 30.18.4,0-6.Л-	
			ПС 30.21.2,5-6.Л-	
			ПС 30.21.3,0-6.Л-	
			ПС 30.21.3,5-6.Л-	
			ПС 30.21.4,0-6.Л-	
		I.030.I-I.I-I 00		
		СОДЕРЖАНИЕ		СТАДИЯ
				ЛИСТ
				ЛИСТОВ
				Р
				И
				25
				ГОСГРАЖДАНСТРОЙ
				КиевЗНИИЭП
ИНВ. № ПОДП.	ПОДП. И ДАТА	ВЗАМ. ИНВ. №		
НАЧ.ОТД.	БОРИСЕНКО			
Н.КОНТР.	МАЛАЧЕВСКИЙ			
ГЛ.СПЕЦ.	КОВАЛЕНЧУК			
ПРОВЕРИЛ	КОТОВА			
РАЗРАБ.	ЯРЕМЧИШИН			

ОБОЗНАЧЕНИЕ		НАИМЕНОВАНИЕ		СТР.
ЭПВЦ КиевЗНИИЭП	ОПЕРАТОР ТЛП КОРТ	I.030.I-I.I-I 04	ПАНЕЛЬ	33
		I.030.I-I.I-I 05	ПАНЕЛЬ	38
ВЗАМ. ИНВЕНТ				
ПОДП. И ДАТА				
ИНВ. № ПОДП				
I.030.I-I.I-I 00				ЛИСТ 2

ОБОЗНАЧЕНИЕ		НАИМЕНОВАНИЕ	СТР.
I.030.I-I.I-I 06	ПАНЕЛЬ	ПС 60.13.2,5-2.Я-	43
		ПС 60.13.2,5-5.Я-	
I.030.I-I.I-I 07	ПАНЕЛЬ	ПС 60.13.2,5-6.Я-	47
		ПС 60.13.3,0-3.Я-	
		ПС 60.13.3,0-6.Я-	
		ПС 60.15.2,0-2.Л-	
		ПС 60.15.2,0-3.Л-	
		ПС 60.15.2,0-4.Л-	
		ПС 60.15.2,0-6.Л-	
		ПС 60.15.2,5-2.Л-	
		ПС 60.15.2,5-5.Л-	
		ПС 60.15.2,5-6.Л-	
		ПС 60.15.3,0-3.Л-	
		ПС 60.15.3,0-6.Л-	
		ПС 60.15.3,5-6.Л-	
		ПС 60.15.4,0-6.Л-	
		ПС 60.15.2,0-2.Я-	
		ПС 60.15.2,0-3.Я-	
		ПС 60.15.2,0-4.Я-	
		ПС 60.15.2,0-5.Я-	
		ПС 60.15.2,0-6.Я-	
		ПС 60.15.2,5-2.Я-	
		ПС 60.15.2,5-5.Я-	
		ПС 60.15.2,5-6.Я-	
		ПС 60.15.3,0-3.Я-	
		ПС 60.15.3,0-6.Я-	
		ПС 60.18.2,0-1.Л-	
		ПС 60.18.2,0-3.Л-	
		ПС 60.18.2,0-4.Л-	
		ПС 60.18.2,0-5.Л-	
		ПС 60.18.2,0-6.Л-	
		ПС 60.18.2,5-2.Л-	
		ПС 60.18.2,5-4.Л-	
		ПС 60.18.2,5-6.Л-	
		ПС 60.18.3,0-2.Л-	
		ПС 60.18.3,0-6.Л-	
		ПС 60.18.3,5-6.Л-	
		ПС 60.18.4,0-6.Л-	
		ПС 60.21.2,5-1.Л-	
		ПС 60.21.2,5-4.Л-	
		ПС 60.21.2,5-6.Л-	
		ПС 60.21.3,0-2.Л-	
		ПС 60.21.3,0-5.Л-	
		ПС 60.21.3,0-6.Л-	
		ПС 60.21.3,5-6.Л-	
		ПС 60.21.4,0-6.Л-	
		ПС 60.18.2,0-1.Я-	
		ПС 60.18.2,0-3.Я-	
		ПС 60.18.2,0-4.Я-	
		ПС 60.18.2,0-5.Я-	
		ПС 60.18.2,0-6.Я-	
		ПС 60.18.2,5-2.Я-	
		ПС 60.18.2,5-4.Я-	
I.030.I-I.I-I 00			ЛИСТ
			3

ОБОЗНАЧЕНИЕ		НАИМЕНОВАНИЕ	СТР.
I.030.I-I:I-I 08	ПАНЕЛЬ	ПС 60.18.2,5-6.Я-	53
		ПС 60.18.3,0-2.Я-	
		ПС 60.18.3,0-6.Я-	
		ПС 72.9.2,5-4.Л-	
		ПС 72.9.2,5-5.Л-	
		ПС 72.9.2,5-6.Л-	
		ПС 72.9.3,0-5.Л-	
		ПС 72.9.3,0-6.Л-	
		ПС 72.9.3,5-6.Л-	
		ПС 72.9.4,0-6.Л-	
		ПС 72.12.2,5-3.Л-	
		ПС 72.12.2,5-4.Л-	
		ПС 72.12.2,5-5.Л-	
		ПС 72.12.2,5-6.Л-	
		ПС 72.12.3,0-4.Л-	
I.030.I-I.I-I 09	ПАНЕЛЬ	ПС 72.12.3,0-6.Л-	57
		ПС 72.12.3,5-4.Л-	
		ПС 72.12.3,5-6.Л-	
		ПС 72.12.4,0-4.Л-	
		ПС 72.12.4,0-6.Л-	
		ПС 72.13.2,5-1.Л-	
		ПС 72.13.2,5-3.Л-	
		ПС 72.13.2,5-4.Л-	
		ПС 72.13.2,5-5.Л-	
		ПС 72.13.2,5-6.Л-	
		ПС 72.13.3,0-4.Л-	
		ПС 72.13.3,0-5.Л-	
		ПС 72.13.3,0-6.Л-	
		ПС 72.13.3,5-5.Л-	
		ПС 72.13.3,5-6.Л-	
I.030.I-I.I-I 10	ПАНЕЛЬ	ПС 72.13.4,0-5.Л-	62
		ПС 72.13.4,0-6.Л-	
		ПС 72.15.2,5-2.Л-	
		ПС 72.15.2,5-3.Л-	
		ПС 72.15.2,5-4.Л-	
		ПС 72.15.2,5-5.Л-	
		ПС 72.15.2,5-6.Л-	
		ПС 72.15.3,0-2.Л-	
		ПС 72.15.3,0-4.Л-	
		ПС 72.15.3,0-5.Л-	
		ПС 72.15.3,0-6.Л-	
		ПС 72.15.3,5-5.Л-	
		ПС 72.15.3,5-6.Л-	
		ПС 72.15.4,0-6.Л-	
		ПС 72.18.2,5-1.Л-	
ПС 72.18.2,5-3.Л-			
ПС 72.18.2,5-4.Л-			
ПС 72.18.2,5-5.Л-			
ПС 72.18.2,5-6.Л-			
ПС 72.18.3,0-2.Л-			
ПС 72.18.3,0-4.Л-			
ПС 72.18.3,0-5.Л-			
ПС 72.18.3,0-6.Л-			
I.030.I-I.I-I 00			ЛИСТ
			4

ОБОЗНАЧЕНИЕ		НАИМЕНОВАНИЕ		СТР.
I.030.I-I.I-I II	ПАНЕЛЬ	ПС 72.18.3,5-5.Л-	67	
		ПС 72.18.3,5-6.Л-		
		ПС 72.18.4,0-6.Л-		
		ПС 72.21.2,5-1.Л-		
		ПС 72.21.2,5-3.Л-		
		ПС 72.21.2,5-4.Л-		
		ПС 72.21.2,5-5.Л-		
		ПС 72.21.2,5-6.Л-		
		ПС 72.21.3,0-2.Л-		
		ПС 72.21.3,0-4.Л-		
		ПС 72.21.3,0-5.Л-		
		ПС 72.21.3,0-6.Л-		
		ПС 72.21.3,5-4.Л-		
		ПС 72.21.3,5-6.Л-		
		ПС 72.21.4,0-5.Л-		
		ПС 72.21.4,0-6.Л-		
		ПС 90.12.2,5-2.Л-		
		ПС 90.12.2,5-3.Л-		
		ПС 90.12.2,5-4.Л-		
		ПС 90.12.2,5-5.Л-		
		ПС 90.12.3,0-4.Л-		
		ПС 90.12.3,0-5.Л-		
		ПС 90.12.3,0-6.Л-		
		ПС 90.12.3,5-6.Л-		
		ПС 90.12.4,0-6.Л-		
		ПС 90.15.2,5-2.Л-		
		ПС 90.15.2,5-3.Л-		
		ПС 90.15.2,5-4.Л-		
		ПС 90.15.2,5-5.Л-		
		ПС 90.15.3,0-3.Л-		
		ПС 90.15.3,0-4.Л-		
		ПС 90.15.3,0-5.Л-		
		ПС 90.15.3,0-6.Л-		
ПС 90.15.3,5-4.Л-				
ПС 90.15.3,5-6.Л-				
ПС 90.15.4,0-4.Л-				
ПС 90.15.4,0-6.Л-				
ПС 90.18.2,5-2.Л-				
ПС 90.18.2,5-3.Л-				
ПС 90.18.2,5-4.Л-				
ПС 90.18.2,5-5.Л-				
ПС 90.18.3,0-3.Л-				
ПС 90.18.3,0-4.Л-				
ПС 90.18.3,0-5.Л-				
ПС 90.18.3,0-6.Л-				
ПС 90.18.3,5-4.Л-				
ПС 90.18.3,5-6.Л-				
ПС 90.18.4,0-5.Л-				
ПС 90.18.4,0-6.Л-				
ПС 90.21.2,5-2.Л-				
ПС 90.21.2,5-3.Л-				
ПС 90.21.2,5-4.Л-				
ПС 90.21.2,5-5.Л-				
I.030.I-I.I-I I2		ПАНЕЛЬ	71	
I.030.I-I.I-I I3		ПАНЕЛЬ	74	
I.030.I-I.I-I 00			5	

ОБОЗНАЧЕНИЕ		НАИМЕНОВАНИЕ		СТР.
ОПЕРАТОР ТЛП КОРТ ЭПВЦ КиївЗНИИЗП	I.030.I-I.I-I I4	ПАНЕЛЬ	ПС 90.21.3,0-3.Л- ПС 90.21.3,0-4.Л- ПС 90.21.3,0-5.Л- ПС 90.21.3,0-6.Л- ПС 90.21.3,5-4.Л- ПС 90.21.3,5-5.Л- ПС 90.21.3,5-6.Л- ПС 90.21.4,0-4.Л- ПС 90.21.4,0-6.Л- ПС 60.6.2,5-8.Л- ПС 60.6.3,0-8.Л- ПС 60.6.3,5-8.Л- ПС 60.6.4,0-8.Л- ПС 60.6.2,5-8.Я- ПС 60.6.3,0-8.Я-	77
	I.030.I-I.I-I I5	ПАНЕЛЬ	ПС 62,5.9.2,0-2.Л-1. ПС 62,5.9.2,0-4.Л-1. ПС 62,5.9.2,0-6.Л-1. ПС 62,5.12.2,0-2.Л-1. ПС 62,5.12.2,0-4.Л-1. ПС 62,5.12.2,0-6.Л-1. ПС 62,5.18.2,0-1.Л-1. ПС 62,5.18.2,0-3.Л-1. ПС 62,5.18.2,0-4.Л-1. ПС 62,5.18.2,0-5.Л-1. ПС 62,5.18.2,0-6.Л-1. ПС 62,5.9.2,0-2.Я-1. ПС 62,5.9.2,0-4.Я-1. ПС 62,5.9.2,0-6.Я-1. ПС 62,5.12.2,0-2.Я-1. ПС 62,5.12.2,0-4.Я-1. ПС 62,5.12.2,0-6.Я-1. ПС 62,5.18.2,0-1.Я-1. ПС 62,5.18.2,0-3.Я-1. ПС 62,5.18.2,0-4.Я-1. ПС 62,5.18.2,0-5.Я-1. ПС 62,5.18.2,0-6.Я-1.	79
	I.030.I-I.I-I I6	ПАНЕЛЬ	ПС 63.9.2,5-2.Л-1. ПС 63.9.2,5-4.Л-1. ПС 63.9.2,5-6.Л-1. ПС 63.12.2,5-3.Л-1. ПС 63.12.2,5-5.Л-1. ПС 63.12.2,5-6.Л-1. ПС 63.18.2,5-2.Л-1. ПС 63.18.2,5-4.Л-1. ПС 63.18.2,5-6.Л-1. ПС 63.9.2,5-2.Я-1. ПС 63.9.2,5-4.Я-1. ПС 63.9.2,5-6.Я-1. ПС 63.12.2,5-3.Я-1. ПС 63.12.2,5-5.Я-1. ПС 63.12.2,5-6.Я-1. ПС 63.18.2,5-2.Я-1.	83
ИНВ. № ПОДЛ.	ПОДП. И ДАТА	ВЗАМ. ИНВ. №	И.030.I-I.I-I 00 <div>ЛИСТ 6</div>	

ОПЕРАТОР ТЛП КОРТ		ОБОЗНАЧЕНИЕ	НАИМЕНОВАНИЕ	СТР.
ЭПВЦ КиевЗНИИЭП		I.030.I-I.I-I 17	ПАНЕЛЬ ПС 63.18.2,5-4.Я-1. ПС 63.18.2,5-6.Я-1. ПС 63,5.9.3,0-6.Л-1. ПС 63,5.12.3,0-3.Л-1. ПС 63,5.12.3,0-6.Л-1. ПС 63,5.18.3,0-2.Л-1. ПС 63,5.18.3,0-6.Л-1. ПС 63,5.9.3,0-6.Я-1. ПС 63,5.12.3,0-3.Я-1. ПС 63,5.12.3,0-6.Я-1. ПС 63,5.18.3,0-2.Я-1. ПС 63,5.18.3,0-6.Я-1.	87
		I.030.I-I.I-I 18	ПАНЕЛЬ ПС 64.9.3,5-6.Л-1. ПС 64.12.3,5-6.Л-1. ПС 64.18.3,5-6.Л-1.	89
		I.030.I-I.I-I 19	ПАНЕЛЬ ПС 65.9.2,0-2.Л-1. ПС 65.9.2,0-4.Л-1. ПС 65.9.2,0-6.Л-1. ПС 65.12.2,0-2.Л-1. ПС 65.12.2,0-4.Л-1. ПС 65.12.2,0-6.Л-1. ПС 65.18.2,0-1.Л-1. ПС 65.18.2,0-3.Л-1. ПС 65.18.2,0-4.Л-1. ПС 65.18.2,0-5.Л-1. ПС 65.18.2,0-6.Л-1. ПС 65.9.2,0-2.Я-1. ПС 65.9.2,0-4.Я-1. ПС 65.9.2,0-6.Я-1. ПС 65.12.2,0-2.Я-1. ПС 65.12.2,0-4.Я-1. ПС 65.12.2,0-6.Я-1. ПС 65.18.2,0-1.Я-1. ПС 65.18.2,0-3.Я-1. ПС 65.18.2,0-4.Я-1. ПС 65.18.2,0-5.Я-1. ПС 65.18.2,0-6.Я-1.	91
ЭПВЦ КиевЗНИИЭП		I.030.I-I.I-I 20	ПАНЕЛЬ ПС 65,5.9.2,5-2.Л-1. ПС 65,5.9.2,5-4.Л-1. ПС 65,5.9.2,5-6.Л-1. ПС 65,5.12.2,5-3.Л-1. ПС 65,5.12.2,5-5.Л-1. ПС 65,5.12.2,5-6.Л-1. ПС 65,5.18.2,5-2.Л-1. ПС 65,5.18.2,5-4.Л-1. ПС 65,5.18.2,5-6.Л-1. ПС 65,5.9.2,5-2.Я-1. ПС 65,5.9.2,5-4.Я-1. ПС 65,5.9.2,5-6.Я-1. ПС 65,5.12.2,5-3.Я-1. ПС 65,5.12.2,5-5.Я-1. ПС 65,5.12.2,5-6.Я-1. ПС 65,5.18.2,5-2.Я-1.	95
I.030.I-I.I-I 00				ЛИСТ 7

ОБОЗНАЧЕНИЕ		НАИМЕНОВАНИЕ		СТР.
ЭПВЦ КиевЗНИИЭП	ОПЕРАТОР ТЛП КОРТ	I.030.I-I.I-I 21	ПАНЕЛЬ ПС 65,5.18.2,5-4.Я-1. ПС 65,5.18.2,5-6.Я-1. ПС 66.9.3,0-6.Л-1. ПС 66.12.3,0-3.Л-1. ПС 66.12.3,0-6.Л-1. ПС 66.18.3,0-2.Л-1. ПС 66.18.3,0-6.Л-1. ПС 66.9.3,0-6.Я-1. ПС 66.12.3,0-3.Я-1. ПС 66.12.3,0-6.Я-1. ПС 66.18.3,0-2.Я-1. ПС 66.18.3.3,0-6.Я-1. ПС 66,5.9.3,5-6.Л-1. ПС 66,5.12.3,5-6.Л-1. ПС 66,5.18.3,5-6.Л-1.	99
		I.030.I-I.I-I 22	ПАНЕЛЬ ПС 62,5.9.2,0-2.Л-2. ПС 62,5.9.2,0-4.Л-2. ПС 62,5.9.2,0-6.Л-2. ПС 62,5.12.2,0-2.Л-2. ПС 62,5.12.2,0-4.Л-2. ПС 62,5.12.2,0-6.Л-2. ПС 62,5.18.2,0-1.Л-2. ПС 62,5.18.2,0-3.Л-2. ПС 62,5.18.2,0-4.Л-2. ПС 62,5.18.2,0-5.Л-2. ПС 62,5.18.2,0-6.Л-2. ПС 62,5.9.2,0-2.Я-2. ПС 62,5.9.2,0-4.Я-2. ПС 62,5.9.2,0-6.Я-2. ПС 62,5.12.2,0-2.Я-2. ПС 62,5.12.2,0-4.Я-2. ПС 62,5.12.2,0-6.Я-2. ПС 62,5.18.2,0-1.Я-2. ПС 62,5.18.2,0-3.Я-2. ПС 62,5.18.2,0-4.Я-2. ПС 62,5.18.2,0-5.Я-2. ПС 62,5.18.2,0-6.Я-2.	101
		I.030.I-I.I-I 23	ПАНЕЛЬ ПС 63.9.2,5-2.Л-2. ПС 63.9.2,5-4.Л-2. ПС 63.9.2,5-6.Л-2. ПС 63.12.2,5-3.Л-2. ПС 63.12.2,5-5.Л-2. ПС 63.12.2,5-6.Л-2. ПС 63.18.2,5-2.Л-2. ПС 63.18.2,5-4.Л-2. ПС 63.18.2,5-6.Л-2. ПС 63.9.2,5-2.Я-2. ПС 63.9.2,5-4.Я-2. ПС 63.9.2,5-6.Я-2. ПС 63.12.2,5-3.Я-2. ПС 63.12.2,5-5.Я-2. ПС 63.12.2,5-6.Я-2. ПС 63.18.2,5-2.Я-2.	103
ЭПВЦ КиевЗНИИЭП	ОПЕРАТОР ТЛП КОРТ	I.030.I-I.I-I 24	ПАНЕЛЬ ПС 63.9.2,5-2.Л-2. ПС 63.9.2,5-4.Л-2. ПС 63.9.2,5-6.Л-2. ПС 63.12.2,5-3.Л-2. ПС 63.12.2,5-5.Л-2. ПС 63.12.2,5-6.Л-2. ПС 63.18.2,5-2.Л-2. ПС 63.18.2,5-4.Л-2. ПС 63.18.2,5-6.Л-2. ПС 63.9.2,5-2.Я-2. ПС 63.9.2,5-4.Я-2. ПС 63.9.2,5-6.Я-2. ПС 63.12.2,5-3.Я-2. ПС 63.12.2,5-5.Я-2. ПС 63.12.2,5-6.Я-2. ПС 63.18.2,5-2.Я-2.	107
		I.030.I-I.I-I 00		ЛИСТ
				8

ЭПВЦ КиевЗНИИЭП		ОПЕРАТОР ТЛП КОРТ	ОБОЗНАЧЕНИЕ	НАИМЕНОВАНИЕ	СТР.
ИНВ. № ПОДЛ.	ПОДЛ. И ДАТА	ВЗАМ. ИНВ. №	I.030.I-I.I-I 25	ПАНЕЛЬ ПС 63.18.2,5-4.Я-2. ПС 63.18.2,5-6.Я-2. ПС 63,5.9.3,0-6.Л-2. ПС 63,5.12.3,0-3.Л-2. ПС 63,5.12.3,0-6.Л-2. ПС 63,5.18.3,0-2.Л-2. ПС 63,5.18.3,0-6.Л-2. ПС 63,5.9.3,0-6.Я-2. ПС 63,5.12.3,0-3.Я-2. ПС 63,5.12.3,0-6.Я-2. ПС 63,5.18.3,0-2.Я-2. ПС 63,5.18.3,0-6.Я-2.	111
			I.030.I-I.I-I 26	ПАНЕЛЬ ПС 64.9.3,5-6.Л-2. ПС 64.12.3,5-6.Л-2. ПС 64.18.3,5-6.Л-2.	113
			I.030.I-I.I-I 27	ПАНЕЛЬ ПС 65.9.2,0-2.Л-2. ПС 65.9.2,0-4.Л-2. ПС 65.9.2,0-6.Л-2. ПС 65.12.2,0-2.Л-2. ПС 65.12.2,0-4.Л-2. ПС 65.12.2,0-6.Л-2. ПС 65.18.2,0-1.Л-2. ПС 65.18.2,0-3.Л-2. ПС 65.18.2,0-4.Л-2. ПС 65.18.2,0-5.Л-2. ПС 65.18.2,0-6.Л-2. ПС 65.9.2,0-2.Я-2. ПС 65.9.2,0-4.Я-2. ПС 65.9.2,0-6.Я-2. ПС 65.12.2,0-2.Я-2. ПС 65.12.2,0-4.Я-2. ПС 65.12.2,0-6.Я-2. ПС 65.18.2,0-1.Я-2. ПС 65.18.2,0-3.Я-2. ПС 65.18.2,0-4.Я-2. ПС 65.18.2,0-5.Я-2. ПС 65.18.2,0-6.Я-2.	115
I.030.I-I.I-I 28	ПАНЕЛЬ ПС 65,5.9.2,5-2.Л-2. ПС 65,5.9.2,5-4.Л-2. ПС 65,5.9.2,5-6.Л-2. ПС 65,5.12.2,5-3.Л-2. ПС 65,5.12.2,5-5.Л-2. ПС 65,5.12.2,5-6.Л-2. ПС 65,5.18.2,5-2.Л-2. ПС 65,5.18.2,5-4.Л-2. ПС 65,5.18.2,5-6.Л-2. ПС 65,5.9.2,5-2.Я-2. ПС 65,5.9.2,5-4.Я-2. ПС 65,5.9.2,5-6.Я-2. ПС 65,5.12.2,5-3.Я-2. ПС 65,5.12.2,5-5.Я-2. ПС 65,5.12.2,5-6.Я-2. ПС 65,5.18.2,5-2.Я-2.	119			
I.030.I-I.I-I 00					ЛИСТ 9

ОБОЗНАЧЕНИЕ		НАИМЕНОВАНИЕ		СТР.
ЭПВЦ КиевЗНИИЭП	ОПЕРАТОР ТЛП КОРТ	I.030.I-I.I-I 29	ПАНЕЛЬ ПС 65,5.18.2,5-4.Я-2. ПС 65,5.18.2,5-6.Я-2. ПС 66.9.3,0-6.Л-2. ПС 66.12.3,0-3.Л-2. ПС 66.12.3,0-6.Л-2. ПС 66.18.3,0-2.Л-2. ПС 66.18.3,0-6.Л-2. ПС 66.9.3,0-6.Я-2. ПС 66.12.3,0-3.Я-2. ПС 66.12.3,0-6.Я-2. ПС 66.18.3,0-2.Я-2. ПС 66.18.3,0-6.Я-2.	123
		I.030.I-I.I-I 30	ПАНЕЛЬ ПС 66,5.9.3,5-6.Л-2. ПС 66,5.12.3,5-6.Л-2. ПС 66,5.18.3,5-6.Л-2.	125
		I.030.I-I.I-I 31	ПАНЕЛЬ 1ПС 27.6.2,5-6.Л-1. 1ПС 27.6.3,0-6.Л-1. 1ПС 27.6.3,5-6.Л-1. 1ПС 27.6.4,0-6.Л-1. 1ПС 27.9.2,5-6.Л-1. 1ПС 27.9.3,0-6.Л-1. 1ПС 27.9.3,5-6.Л-1. 1ПС 27.9.4,0-6.Л-1. 1ПС 27.12.2,5-6.Л-1. 1ПС 27.12.3,0-6.Л-1. 1ПС 27.12.3,5-6.Л-1. 1ПС 27.12.4,0-6.Л-1. 1ПС 27.13.2,5-6.Л-1. 1ПС 27.13.3,0-6.Л-1. 1ПС 27.13.3,5-6.Л-1. 1ПС 27.13.4,0-6.Л-1. 1ПС 27.6.2,5-6.Я-1. 1ПС 27.6.3,0-6.Я-1. 1ПС 27.9.2,5-6.Я-1. 1ПС 27.9.3,0-6.Я-1. 1ПС 27.12.2,5-6.Я-1. 1ПС 27.12.3,0-6.Я-1. 1ПС 27.13.2,5-6.Я-1. 1ПС 27.13.3,0-6.Я-1.	127
		I.030.I-I.I-I 32	ПАНЕЛЬ 1ПС 27.15.2,5-6.Л-1. 1ПС 27.15.3,0-6.Л-1. 1ПС 27.15.3,5-6.Л-1. 1ПС 27.15.4,0-6.Л-1. 1ПС 27.18.2,5-6.Л-1. 1ПС 27.18.3,0-6.Л-1. 1ПС 27.18.3,5-6.Л-1. 1ПС 27.18.4,0-6.Л-1. 1ПС 27.21.2,5-6.Л-1. 1ПС 27.21.3,0-6.Л-1. 1ПС 27.21.3,5-6.Л-1. 1ПС 27.21.4,0-6.Л-1. 1ПС 27.15.2,5-6.Я-1. 1ПС 27.15.3,0-6.Я-1.	132
I.030.I-I.I-I 00				ЛИСТ 10

ОБОЗНАЧЕНИЕ		НАИМЕНОВАНИЕ	СТР.						
ОПЕРАТОР ТЛП КОРТ ЭПБЛ К.С.И.И.ЭП	I.030.I-I.I-I 33	ПАНЕЛЬ	1ПС 27.18.2,5-6.Я-1.	136					
			1ПС 27.18.3,0-6.Я-1.						
			1ПС 27,5.6.2,5-6.Л-1.						
			1ПС 27,5.6.3,0-6.Л-1.						
			1ПС 27,5.6.3,5-6.Л-1.						
			1ПС 27,5.6.4,0-6.Л-1.						
			1ПС 27,5.9.2,5-6.Л-1.						
			1ПС 27,5.9.3,0-6.Л-1.						
			1ПС 27,5.9.3,5-6.Л-1.						
			1ПС 27,5.9.4,0-6.Л-1.						
			1ПС 27,5.12.2,5-6.Л-1.						
			1ПС 27,5.12.3,0-6.Л-1.						
			1ПС 27,5.12.3,5-6.Л-1.						
			1ПС 27,5.12.4,0-6.Л-1.						
			1ПС 27,5.13.2,5-6.Л-1.						
			1ПС 27,5.13.3,0-6.Л-1.						
			1ПС 27,5.13.3,5-6.Л-1.						
			1ПС 27,5.13.4,0-6.Л-1.						
			1ПС 27,5.6.2,5-6.Я-1.						
			1ПС 27,5.6.3,0-6.Я-1.						
			1ПС 27,5.9.2,5-6.Я-1.						
			1ПС 27,5.9.3,0-6.Я-1.						
			1ПС 27,5.12.2,5-6.Я-1.						
			1ПС 27,5.12.3,0-6.Я-1.						
			1ПС 27,5.13.2,5-6.Я-1.						
			1ПС 27,5.13.3,0-6.Я-1.						
			I.030.I-I.I-I 34		ПАНЕЛЬ	1ПС 27,5.15.2,5-6.Л-1.	141		
1ПС 27,5.15.3,0-6.Л-1.									
1ПС 27,5.15.3,5-6.Л-1.									
1ПС 27,5.15.4,0-6.Л-1.									
1ПС 27,5.18.2,5-6.Л-1.									
1ПС 27,5.18.3,0-6.Л-1.									
1ПС 27,5.18.3,5-6.Л-1.									
1ПС 27,5.18.4,0-6.Л-1.									
1ПС 27,5.21.2,5-6.Л-1.									
1ПС 27,5.21.3,0-6.Л-1.									
1ПС 27,5.21.3,5-6.Л-1.									
1ПС 27,5.21.4,0-6.Л-1.									
1ПС 27,5.15.2,5-6.Я-1.									
1ПС 27,5.15.3,0-6.Я-1.									
1ПС 27,5.18.2,5-6.Я-1.									
1ПС 27,5.18.3,0-6.Я-1.									
I.030.I-I.I-I 35	ПАНЕЛЬ	1ПС 57.6.2,5-6.Л-1.		145					
		1ПС 57.6.3,0-6.Л-1.							
		1ПС 57.6.3,5-6.Л-1.							
		1ПС 57.6.4,0-4.Л-1.							
		1ПС 57.6.4,0-6.Л-1.							
		1ПС 57.6.2,5-6.Я-1.							
		1ПС 57.6.3,0-6.Я-1.							
		I.030.I-I.I-I 36				ПАНЕЛЬ		1ПС 57.9.2,5-2.Л-1.	148
								1ПС 57.9.2,5-4.Л-1.	
								1ПС 57.9.2,5-6.Л-1.	
								1ПС 57.9.3,0-6.Л-1.	
			I.030.I-I.I-I 00				ЛИСТ		
							II		

ОБОЗНАЧЕНИЕ		НАИМЕНОВАНИЕ	СТР.
ЭПВЦ КиевЗНИИЭП	ОПЕРАТОР ТЛП КОРТ	1ПС 57.9.3,5-6.Л-1. 1ПС 57.9.4,0-6.Л-1. 1ПС 57.12.2,5-2.Л-1. 1ПС 57.12.2,5-4.Л-1. 1ПС 57.12.2,5-6.Л-1. 1ПС 57.12.3,0-3.Л-1. 1ПС 57.12.3,0-6.Л-1. 1ПС 57.12.3,5-6.Л-1. 1ПС 57.12.4,0-6.Л-1. 1ПС 57.9.2,5-2.Я-1. 1ПС 57.9.2,5-4.Я-1. 1ПС 57.9.2,5-6.Я-1. 1ПС 57.9.3,0-6.Я-1. 1ПС 57.12.2,5-2.Я-1. 1ПС 57.12.2,5-4.Я-1. 1ПС 57.12.2,5-6.Я-1. 1ПС 57.12.3,0-3.Я-1. 1ПС 57.12.3,0-6.Я-1. 1ПС 57.13.2,5-2.Л-1. 1ПС 57.13.2,5-5.Л-1. 1ПС 57.13.2,5-6.Л-1. 1ПС 57.13.3,0-3.Л-1. 1ПС 57.13.3,0-6.Л-1. 1ПС 57.13.3,5-6.Л-1. 1ПС 57.13.4,0-6.Л-1. 1ПС 57.15.2,5-2.Л-1. 1ПС 57.15.2,5-5.Л-1. 1ПС 57.15.2,5-6.Л-1. 1ПС 57.15.3,0-3.Л-1. 1ПС 57.15.3,0-6.Л-1. 1ПС 57.15.3,5-6.Л-1. 1ПС 57.15.4,0-6.Л-1. 1ПС 57.13.2,5-2.Я-1. 1ПС 57.13.2,5-5.Я-1. 1ПС 57.13.2,5-6.Я-1. 1ПС 57.13.3,0-3.Я-1. 1ПС 57.13.3,0-6.Я-1. 1ПС 57.15.2,5-2.Я-1. 1ПС 57.15.2,5-5.Я-1. 1ПС 57.15.2,5-6.Я-1. 1ПС 57.15.3,0-3.Я-1. 1ПС 57.15.3,0-6.Я-1. 1ПС 57.18.2,5-2.Л-1. 1ПС 57.18.2,5-4.Л-1. 1ПС 57.18.2,5-6.Л-1. 1ПС 57.18.3,0-2.Л-1. 1ПС 57.18.3,0-6.Л-1. 1ПС 57.18.3,5-6.Л-1. 1ПС 57.18.4,0-6.Л-1. 1ПС 57.21.2,5-2.Л-1. 1ПС 57.21.2,5-4.Л-1. 1ПС 57.21.2,5-6.Л-1. 1ПС 57.21.3,0-2.Л-1.	152
		1.030.I-I.I-I 37	ПАНЕЛЬ
ЭПВЦ КиевЗНИИЭП	ОПЕРАТОР ТЛП КОРТ	1ПС 57.13.2,5-5.Л-1. 1ПС 57.13.2,5-6.Л-1. 1ПС 57.13.3,0-3.Л-1. 1ПС 57.13.3,0-6.Л-1. 1ПС 57.13.3,5-6.Л-1. 1ПС 57.13.4,0-6.Л-1. 1ПС 57.15.2,5-2.Л-1. 1ПС 57.15.2,5-5.Л-1. 1ПС 57.15.2,5-6.Л-1. 1ПС 57.15.3,0-3.Л-1. 1ПС 57.15.3,0-6.Л-1. 1ПС 57.15.3,5-6.Л-1. 1ПС 57.15.4,0-6.Л-1. 1ПС 57.13.2,5-2.Я-1. 1ПС 57.13.2,5-5.Я-1. 1ПС 57.13.2,5-6.Я-1. 1ПС 57.13.3,0-3.Я-1. 1ПС 57.13.3,0-6.Я-1. 1ПС 57.15.2,5-2.Я-1. 1ПС 57.15.2,5-5.Я-1. 1ПС 57.15.2,5-6.Я-1. 1ПС 57.15.3,0-3.Я-1. 1ПС 57.15.3,0-6.Я-1. 1ПС 57.18.2,5-2.Л-1. 1ПС 57.18.2,5-4.Л-1. 1ПС 57.18.2,5-6.Л-1. 1ПС 57.18.3,0-2.Л-1. 1ПС 57.18.3,0-6.Л-1. 1ПС 57.18.3,5-6.Л-1. 1ПС 57.18.4,0-6.Л-1. 1ПС 57.21.2,5-2.Л-1. 1ПС 57.21.2,5-4.Л-1. 1ПС 57.21.2,5-6.Л-1. 1ПС 57.21.3,0-2.Л-1.	157
		1.030.I-I.I-I 38	ПАНЕЛЬ
1.030.I-I.I-I 00			ЛИСТ 12

ЭПВЦ КиевЗНИИЭП		ОПЕРАТОР ТЛП КОРТ	СВЯЗЬ	ОБОЗНАЧЕНИЕ	НАИМЕНОВАНИЕ	СТР.
ИНВ. № ПОДЛ	ПОДП. И ДАТА	ВЗАМ. ИНВ. №		I.030.I-I.I-I 39	ПАНЕЛЬ	161
				I.030.I-I.I-I 40	ПАНЕЛЬ	164
ИНВ. № ПОДЛ	ПОДП. И ДАТА	ВЗАМ. ИНВ. №		I.030.I-I.I-I 41	ПАНЕЛЬ	168
				I.030.I-I.I-I 00		ЛИСТ 13

ЭПВЦ КиевЗНИИЭП		ОПЕРАТОР ТЛП КОРТ	СВЯЗЬ	ОБОЗНАЧЕНИЕ	НАИМЕНОВАНИЕ	СТР.
ИНВ. № ПОДЛ	ПОДП. И ДАТА	ВЗАМ. ИНВ. №		I.030.I-I.I-I 42	ПАНЕЛЬ	173
				I.030.I-I.I-I 43	ПАНЕЛЬ	177
ИНВ. № ПОДЛ	ПОДП. И ДАТА	ВЗАМ. ИНВ. №		I.030.I-I.I-I 44	ПАНЕЛЬ	180
				I.030.I-I.I-I 00		ЛИСТ 14

ОБОЗНАЧЕНИЕ		НАИМЕНОВАНИЕ		СТР.
ЭПВЦ КиевЗНИИЭП	ОПЕРАТОР ТЛП КОРТ	I.030.I-I.I-I 45	ПАНЕЛЬ	185
ЭПВЦ КиевЗНИИЭП	ОПЕРАТОР ТЛП КОРТ	I.030.I-I.I-I 46	ПАНЕЛЬ	189
ЭПВЦ КиевЗНИИЭП	ОПЕРАТОР ТЛП КОРТ	I.030.I-I.I-I 47	ПАНЕЛЬ	194
I.030.I-I.I-I 00				ЛИСТ 15

ОБОЗНАЧЕНИЕ		НАИМЕНОВАНИЕ		СТР.	
ЭПВЦ КиевЗНИИЭП	ОПЕРАТОР ТЛП КОРТ	I.030.I-I.I-I 48	ПАНЕЛЬ	1ПС 27.5.15.3,0-6.Л-2. 1ПС 27.5.15.3,5-6.Л-2. 1ПС 27.5.15.4,0-6.Л-2. 1ПС 27.5.18.2,5-6.Л-2. 1ПС 27.5.18.3,0-6.Л-2. 1ПС 27.5.18.3,5-6.Л-2. 1ПС 27.5.18.4,0-6.Л-2. 1ПС 27.5.21.2,5-6.Л-2. 1ПС 27.5.21.3,0-6.Л-2. 1ПС 27.5.21.3,5-6.Л-2. 1ПС 27.5.21.4,0-6.Л-2. 1ПС 27.5.15.2,5-6.Я-2. 1ПС 27.5.15.3,0-6.Я-2. 1ПС 27.5.18.2,5-6.Я-2. 1ПС 27.5.18.3,0-6.Я-2. 1ПС 57.6.2,5-6.Л-2. 1ПС 57.6.3,0-6.Л-2. 1ПС 57.6.3,5-6.Л-2. 1ПС 57.6.4,0-4.Л-2. 1ПС 57.6.4,0-6.Л-2. 1ПС 57.6.2,5-6.Я-2. 1ПС 57.6.3,0-6.Я-2.	198
				I.030.I-I.I-I 49	ПАНЕЛЬ
ЭПВЦ КиевЗНИИЭП	ОПЕРАТОР ТЛП КОРТ	I.030.I-I.I-I 50	ПАНЕЛЬ	1ПС 57.13.2,5-2.Л-2. 1ПС 57.13.2,5-5.Л-2. 1ПС 57.13.2,5-6.Л-2. 1ПС 57.13.3,0-3.Л-2. 1ПС 57.13.3,0-6.Л-2. 1ПС 57.13.3,5-6.Л-2. 1ПС 57.13.4,0-6.Л-2. 1ПС 57.15.2,5-2.Л-2. 1ПС 57.15.2,5-5.Л-2.	205
				I.030.I-I.I-I 00	

ИНВ. № ПОДЛ.	ПОДП. И ДАТА	ВЗАМ. ИНВ. №

ИНВ. № ПОДЛ.	ПОДП. И ДАТА	ВЗАМ. ИНВ. №

ЭПВЦ КиевЗНИИЭП		ОПЕРАТОР ТЛП КОРТ	СТАТУС свободен	ОБОЗНАЧЕНИЕ	НАИМЕНОВАНИЕ	СТР.
ИНВ. № ПОДЛ.	ПОДП. И ДАТА	ВЗАМ. ИНВ. №		I.030.I-I.I-I 51	ПАНЕЛЬ 1ПС 57.15.2,5-6.Л-2. 1ПС 57.15.3,0-3.Л-2. 1ПС 57.15.3,0-6.Л-2. 1ПС 57.15.3,5-6.Л-2. 1ПС 57.15.4,0-6.Л-2. 1ПС 57.13.2,5-2.Я-2. 1ПС 57.13.2,5-5.Я-2. 1ПС 57.13.2,5-6.Я-2. 1ПС 57.13.3,0-3.Я-2. 1ПС 57.13.3,0-6.Я-2. 1ПС 57.15.2,5-2.Я-2. 1ПС 57.15.2,5-5.Я-2. 1ПС 57.15.2,5-6.Я-2. 1ПС 57.15.3,0-3.Я-2. 1ПС 57.15.3,0-6.Я-2. 1ПС 57.18.2,5-2.Л-2. 1ПС 57.18.2,5-4.Л-2. 1ПС 57.18.2,5-6.Л-2. 1ПС 57.18.3,0-2.Л-2. 1ПС 57.18.3,0-6.Л-2. 1ПС 57.18.3,5-6.Л-2. 1ПС 57.18.4,0-6.Л-2. 1ПС 57.21.2,5-2.Л-2. 1ПС 57.21.2,5-4.Л-2. 1ПС 57.21.2,5-6.Л-2. 1ПС 57.21.3,0-2.Л-2. 1ПС 57.21.3,0-5.Л-2. 1ПС 57.21.3,0-6.Л-2. 1ПС 57.21.3,5-6.Л-2. 1ПС 57.21.4,0-6.Л-2. 1ПС 57.18.2,5-2.Я-2. 1ПС 57.18.2,5-4.Я-2. 1ПС 57.18.2,5-6.Я-2. 1ПС 57.18.3,0-2.Я-2. 1ПС 57.18.3,0-6.Я-2.	210
				I.030.I-I.I-I 52	ПАНЕЛЬ 1ПС 57.5.6.2,5-6.Л-2. 1ПС 57.5.6.3,0-6.Л-2. 1ПС 57.5.6.3,5-6.Л-2. 1ПС 57.5.6.4,0-4.Л-2. 1ПС 57.5.6.4,0-6.Л-2. 1ПС 57.5.6.2,5-6.Я-2. 1ПС 57.5.6.3,0-6.Я-2.	214
				I.030.I-I.I-I 53	ПАНЕЛЬ 1ПС 57.5.9.2,5-2.Л-2. 1ПС 57.5.9.2,5-4.Л-2. 1ПС 57.5.9.2,5-6.Л-2. 1ПС 57.5.9.3,0-6.Л-2. 1ПС 57.5.9.3,5-6.Л-2. 1ПС 57.5.9.4,0-6.Л-2. 1ПС 57.5.12.2,5-2.Л-2. 1ПС 57.5.12.2,5-4.Л-2. 1ПС 57.5.12.2,5-6.Л-2. 1ПС 57.5.12.3,0-3.Л-2. 1ПС 57.5.12.3,0-6.Л-2.	217
				I.030.I-I.I-I 00	Лист 17	

ЭПВЦ КиевЗНИИЭП			ОПЕРАТОР ТЛП КОРТ	ОБОЗНАЧЕНИЕ	НАИМЕНОВАНИЕ	СТР.						
ИНВ № ПОДЛ	ПОДП. И ДАТА	ВЗАМ. ИНВ №	I.030.I-I.I-I 54	ПАНЕЛЬ	1ПС 57.5.12.3,5-6.Л-2.	221						
					1ПС 57.5.12.4,0-6.Л-2.							
					1ПС 57.5.9.2,5-2.Я-2.							
					1ПС 57.5.9.2,5-4.Я-2.							
					1ПС 57.5.9.2,5-6.Я-2.							
					1ПС 57.5.9.3,0-6.Я-2.							
					1ПС 57.5.12.2,5-2.Я-2.							
					1ПС 57.5.12.2,5-4.Я-2.							
					1ПС 57.5.12.2,5-6.Я-2.							
					1ПС 57.5.12.3,0-3.Я-2.							
					1ПС 57.5.12.3,0-6.Я-2.							
					1ПС 57.5.13.2,5-2.Л-2.							
					1ПС 57.5.13.2,5-5.Л-2.							
					1ПС 57.5.13.2,5-6.Л-2.							
					1ПС 57.5.13.3,0-3.Л-2.							
					1ПС 57.5.13.3,0-6.Л-2.							
					1ПС 57.5.13.3,5-6.Л-2.							
					1ПС 57.5.12.4,0-6.Л-2.							
					1ПС 57.5.15.2,5-2.Л-2.							
					1ПС 57.5.15.2,5-5.Л-2.							
					1ПС 57.5.15.2,5-6.Л-2.							
					1ПС 57.5.15.3,0-3.Л-2.							
					1ПС 57.5.15.3,0-6.Л-2.							
					1ПС 57.5.15.3,5-6.Л-2.							
					1ПС 57.5.15.4,0-6.Л-2.							
					1ПС 57.5.13.2,5-2.Я-2.							
					1ПС 57.5.13.2,5-5.Я-2.							
					1ПС 57.5.13.2,5-6.Я-2.							
					1ПС 57.5.13.3,0-3.Я-2.							
					1ПС 57.5.13.3,0-6.Я-2.							
					1ПС 57.5.15.2,5-2.Я-2.							
					1ПС 57.5.15.2,5-5.Я-2.							
					1ПС 57.5.15.2,5-6.Я-2.							
					1ПС 57.5.15.3,0-3.Я-2.							
					1ПС 57.5.15.3,0-6.Я-2.							
					1ПС 57.5.18.2,5-2.Л-2.							
1ПС 57.5.18.2,5-4.Л-2.												
1ПС 57.5.18.2,5-6.Л-2.												
1ПС 57.5.18.3,0-2.Л-2.												
1ПС 57.5.18.3,0-6.Л-2.												
1ПС 57.5.18.2,5-6.Л-2.												
1ПС 57.5.18.4,0-6.Л-2.												
1ПС 57.5.21.2,5-2.Л-2.												
1ПС 57.5.21.2,5-4.Л-2.												
1ПС 57.5.21.2,5-6.Л-2.												
1ПС 57.5.21.3,0-2.Л-2.												
1ПС 57.5.21.3,0-5.Л-2.												
1ПС 57.5.21.3,0-6.Л-2.												
1ПС 57.5.21.3,5-6.Л-2.												
1ПС 57.5.21.4,0-6.Л-2.												
1ПС 57.5.18.2,5-2.Я-2.												
1ПС 57.5.18.2,5-4.Я-2.												
1ПС 57.5.18.2,5-6.Я-2.												
I.030.I-I.I-I 55					ПАНЕЛЬ	226						
ИНВ № ПОДЛ	ПОДП. И ДАТА	ВЗАМ. ИНВ №	I.030.I-I.I-I 55	ПАНЕЛЬ	1ПС 57.5.18.2,5-2.Л-2.							
					1ПС 57.5.18.2,5-4.Л-2.							
					1ПС 57.5.18.2,5-6.Л-2.							
					1ПС 57.5.18.3,0-2.Л-2.							
					1ПС 57.5.18.3,0-6.Л-2.							
					1ПС 57.5.18.2,5-6.Л-2.							
					1ПС 57.5.18.4,0-6.Л-2.							
					1ПС 57.5.21.2,5-2.Л-2.							
					1ПС 57.5.21.2,5-4.Л-2.							
					1ПС 57.5.21.2,5-6.Л-2.							
					1ПС 57.5.21.3,0-2.Л-2.							
					1ПС 57.5.21.3,0-5.Л-2.							
					1ПС 57.5.21.3,0-6.Л-2.							
					1ПС 57.5.21.3,5-6.Л-2.							
					1ПС 57.5.21.4,0-6.Л-2.							
					1ПС 57.5.18.2,5-2.Я-2.							
					1ПС 57.5.18.2,5-4.Я-2.							
					1ПС 57.5.18.2,5-6.Я-2.							
					I.030.I-I.I-I 00						ЛИСТ	
											18	

ОБОЗНАЧЕНИЕ		НАИМЕНОВАНИЕ		СТР.	
ЭПВЦ КиевЗНИИЭП	ОПЕРАТОР ТПП КОРТ	I.030.I-I.I-I 56	ПАНЕЛЬ	1ПС 57,5.18.3,0-2.Я-2.	230
				1ПС 57,5.18.3,0-6.Я-2.	
				1ПС 57.6.2,5-8.Л-2.	
		I.030.I-I.I-I 57	ПАНЕЛЬ	1ПС 57.6.3,0-8.Л-2.	233
				1ПС 57.6.3,5-8.Л-2.	
				1ПС 57.6.4,0-8.Л-2.	
		I.030.I-I.I-I 58	ПАНЕЛЬ	1ПС 57,5.6.2,5-8.Л-2.	237
				1ПС 57,5.6.3,0-8.Л-2.	
				1ПС 57,5.6.3,5-8.Л-2.	
		I.030.I-I.I-I 59	ПАНЕЛЬ	1ПС 57,5.6.4,0-8.Л-2.	240
				1ПС 57.6.2,5-8.Я-2.	
				1ПС 57.6.3,0-8.Я-2.	
I.030.I-I.I-I 00					
ЛИСТ					
19					

ОБОЗНАЧЕНИЕ		НАИМЕНОВАНИЕ	СТР.
I.030.I-I.I-I 60	ПАНЕЛЬ	2ПС 6.24.2,0-Л-	244
		2ПС 6.24.2,5-Л-	
		2ПС 6.24.3,0-Л-	
		2ПС 6.18.2,0-Я-	
		2ПС 6.18.2,5-Я-	
		2ПС 6.18.3,0-Я-	
		2ПС 6.21.2,5-Я-	
		2ПС 6.21.3,0-Я-	
		2ПС 6.24.2,0-Я-	
		2ПС 6.24.2,5-Я-	
I.030.I-I.I-I 61	ПАНЕЛЬ	2ПС 6.24.3,0-Я-	247
		2ПС 12.12.2,0-Л-	
		2ПС 12.12.2,5-Л-	
		2ПС 12.12.3,0-Л-	
		2ПС 12.12.3,5-Л-	
		2ПС 12.12.4,0-Л-	
		2ПС 12.15.2,5-Л-	
		2ПС 12.15.3,0-Л-	
		2ПС 12.15.3,5-Л-	
		2ПС 12.15.4,0-Л-	
I.030.I-I.I-I 62	ПАНЕЛЬ	2ПС 12.12.2,0-Я-	251
		2ПС 12.12.2,5-Я-	
		2ПС 12.12.3,0-Я-	
		2ПС 12.15.2,5-Я-	
		2ПС 12.15.3,0-Я-	
		2ПС 12.18.2,0-Л-	
		2ПС 12.18.2,5-Л-	
		2ПС 12.18.3,0-Л-	
		2ПС 12.18.3,5-Л-	
		2ПС 12.18.4,0-Л-	
I.030.I-I.I-I 00	ПАНЕЛЬ	2ПС 12.21.2,5-Л-	251
		2ПС 12.21.3,0-Л-	
		2ПС 12.21.3,5-Л-	
		2ПС 12.21.4,0-Л-	
		2ПС 12.24.2,0-Л-	
		2ПС 12.24.2,5-Л-	
		2ПС 12.24.3,0-Л-	
		2ПС 12.18.2,0-Я-	
		2ПС 12.18.2,5-Я-	
		2ПС 12.18.3,0-Я-	
I.030.I-I.I-I 00	ПАНЕЛЬ	2ПС 12.21.2,5-Я-	251
		2ПС 12.21.3,0-Я-	
		2ПС 12.24.2,0-Я-	
		2ПС 12.24.2,5-Я-	
		2ПС 12.24.3,0-Я-	
		2ПС 15.12.2,5-Л-	
		2ПС 15.12.3,0-Л-	
		2ПС 15.12.3,5-Л-	
		2ПС 15.18.2,0-Л-	
		2ПС 15.18.2,5-Л-	
I.030.I-I.I-I 00	ПАНЕЛЬ	2ПС 15.18.3,0-Л-	251
		2ПС 15.18.3,5-Л-	
		2ПС 15.18.3,0-Л-	
		2ПС 15.18.3,5-Л-	
		2ПС 15.18.3,0-Л-	
		2ПС 15.18.3,5-Л-	
		2ПС 15.18.3,0-Л-	
		2ПС 15.18.3,5-Л-	
		2ПС 15.18.3,0-Л-	
		2ПС 15.18.3,5-Л-	

ЭПВЦ КиевЗНИИЭП		ОПЕРАТОР ТЛП КОРТ	Э.К.1
--------------------	--	----------------------	---

ФОРМАТ А 4

ОБОЗНАЧЕНИЕ		НАИМЕНОВАНИЕ		СТР.				
ОПЕРАТОР ТЛП КОРТ	ЭПВЦ КиевЗНИИЭП	I.030.I-I.I-I 66	ПАНЕЛЬ	2ПС 11.12.2,0-Я-				
				2ПС 11.18.2,0-Я-				
				2ПС 11.24.2,0-Я-				
				2ПС 11,3.12.2,5-Я-				
				2ПС 11,3.18.2,5-Я-				
				2ПС 11,3.24.2,5-Я-				
				2ПС 12.12.3,0-Я-				
				2ПС 12.18.3,0-Я-				
				2ПС 12.24.3,0-Я-				
				2ПС 17.12.2,0-Л-				
				2ПС 17.18.2,0-Л-				
				2ПС 17.24.2,0-Л-				
				2ПС 18.12.2,5-Л-				
				2ПС 18.18.2,5-Л-				
				2ПС 18.24.2,5-Л-				
				2ПС 18,3.12.3,0-Л-				
				2ПС 18,3.18.3,0-Л-				
				2ПС 18,3.24.3,0-Л-				
				2ПС 19.12.3,5-Л-				
						I.030.I-I.I-I 67	ПАНЕЛЬ	2ПС 19.18.3,5-Л-
2ПС 19.24.3,5-Л-								
2ПС 17.12.2,0-Я-								
2ПС 17.18.2,0-Я-								
2ПС 17.24.2,0-Я-								
2ПС 18.12.2,5-Я-								
2ПС 18.18.2,5-Я-								
2ПС 18.24.2,5-Я-								
2ПС 18,3.12.3,0-Я-								
2ПС 18,3.18.3,0-Я-								
2ПС 18,3.24.3,0-Я-								
2ПС 20.12.2,0-Л-								
2ПС 20.18.2,0-Л-								
2ПС 20.24.2,0-Л-								
2ПС 20,3.12.2,5-Л-								
2ПС 20,3.18.2,5-Л-								
2ПС 20,3.24.2,5-Л-								
2ПС 21.12.3,0-Л-								
2ПС 21.18.3,0-Л-								
		I.030.I-I.I-I 68	ПАНЕЛЬ					2ПС 21.24.3,0-Л-
				2ПС 21,3.12.3,5-Л-				
				2ПС 21,3.18.3,5-Л-				
				2ПС 21,3.24.3,5-Л-				
				2ПС 20.12.2,0-Я-				
				2ПС 20.18.2,0-Я-				
				2ПС 20.24.2,0-Я-				
				2ПС 20,3.12.2,5-Я-				
				2ПС 20,3.18.2,5-Я-				
				2ПС 20,3.24.2,5-Я-				
				2ПС 21.12.3,0-Я-				
				2ПС 21.18.3,0-Я-				
				2ПС 21.24.3,0-Я-				
				3ПС 41.90.20-Л-				
				3ПС 41.120.20-Л-				
				I.030.I-I.I-I 00				ЛИСТ 22

19944-01 13

ФОРМАТ А 4

ОБОЗНАЧЕНИЕ		НАИМЕНОВАНИЕ		СТР.
ЭПВЦ КиевЗНИИЭП ОПЕРАТОР ТЛП КОРТ	I.030.I-I.I-I 74	ПАНЕЛЬ	4ПС 67.120.25-Я-	259
			4ПС 67.120.30-Я-	
			4ПС 67.150.25-Я-	
			4ПС 67.150.30-Я-	
			4ПС 67.180.25-Я-	
			4ПС 67.180.30-Я-	
			4ПС 67.210.25-Я-	
			4ПС 67.210.30-Я-	
			4ПС 72.120.25-Л-	
			4ПС 72.120.30-Л-	
			4ПС 72.120.35-Л-	
			4ПС 72.120.40-Л-	
			4ПС 72.150.25-Л-	
			4ПС 72.150.30-Л-	
			4ПС 72.150.35-Л-	
			4ПС 72.150.40-Л-	
			4ПС 72.180.25-Л-	
			4ПС 72.180.30-Л-	
			4ПС 72.180.35-Л-	
			4ПС 72.180.40-Л-	
			4ПС 72.210.25-Л-	
			4ПС 72.210.30-Л-	
			4ПС 72.210.35-Л-	
			4ПС 72.210.40-Л-	
I.030.I-I.I-I 75	ПАНЕЛЬ ЦОКОЛЬН.	ПСЦ 30.21.2,5-Л	304	
		ПСЦ 30.21.3,5-Л		
		ПСЦ 30.33.2,5-Л		
		ПСЦ 30.33.3,5-Л		
I.030.I-I.I-I 76	ПАНЕЛЬ ЦОКОЛЬН.	ПСЦ 36.21.2,5-Л	306	
		ПСЦ 36.21.3,5-Л		
		ПСЦ 36.33.2,5-Л		
		ПСЦ 36.33.3,5-Л		
I.030.I-I.I-I 77	ПАНЕЛЬ ЦОКОЛЬН.	ПСЦ 60.21.2,5-Л	308	
		ПСЦ 60.21.3,5-Л		
		ПСЦ 60.33.2,5-Л		
		ПСЦ 60.33.3,5-Л		
I.030.I-I.I-I 78	БАЛКА ЦОКОЛЬНАЯ	ВЦ 30.5.2,5-Л	310	
		ВЦ 30.5.3,5-Л		
		ВЦ 36.5.2,5-Л		
		ВЦ 36.5.3,5-Л		
		ВЦ 60.5.2,5-Л		
		ВЦ 60.5.3,5-Л		
I.030.I-I.I-I 00ДИ	УЗЛЫ ОПАЛУБочНЫЕ		312	
I.030.I-I.I-I 00РС	ВЕДОМОСТЬ РАСХОДА СТАЛИ НА ЭЛЕМЕНТ ,КГ		315	
I.030.I-I.I-I 00				ЛИСТ
				25а

ИНВ. № ПОДП	ПОДП. И ДАТА	ВЗАМ. ИНВ. №	ЭПВЦ КиевЗНИИЭП	ОПЕРАТОР ТЛП КОРТ	
<div style="border: 1px solid black; height: 100px; width: 100%;"></div>					

1. ОБЩИЕ ДАННЫЕ

Выпуск I-I "Панели из легких и ячеистых бетонов" входят в состав серии I.030.I-I "Стены наружные из однослойных панелей для каркасных общественных зданий, производственных и вспомогательных зданий промышленных предприятий".

Выпуск содержит: техническое описание, спецификации и сборочные чертежи панелей, опалубочные узлы, ведомость расхода стали на панели.

Настоящий выпуск следует рассматривать совместно с выпуском I-2 "Панели из легких и ячеистых бетонов. Пространственные арматурные каркасы" и выпуском I-3 "Панели из легких и ячеистых бетонов. Арматурные и закладные изделия".

Панели запроектированы в соответствии с требованиями СНиП II-21-75 "Бетонные и железобетонные конструкции. Нормы проектирования", постановления Госстроя СССР от II марта 1981г. №34 "О повышении расчетных сопротивлений металлопроката, используемого при изготовлении строительных конструкций", ГОСТ II024-72 "Панели из легких бетонов для наружных стен жилых и общественных зданий. Технические требования", ГОСТ III18-73 "Панели из автоклавных ячеистых бетонов для наружных стен зданий. Технические требования", ГОСТ I3578-68 "Панели из легких бетонов на пористых заполнителях для наружных стен производственных зданий. Технические требования".

Общие указания по применению и расчету панелей приведены в выпусках 0-0 "Состав серии. Общие указания по применению изделий. Номенклатура изделий" и 0-1 "Материалы для проектирования стен многоэтажных зданий с высотами этажей 2,8; 3,0; 3,3; 3,6 и 4,2 м".

2. КОНСТРУКЦИЯ И ИЗГОТОВЛЕНИЕ ПАНЕЛЕЙ

2.1. Панель представляет собой плоскую однослойную конструкцию, выполненную из легкого или ячеистого бетона, армированную пространственным каркасом.

2.1.1. Панели марок ПС, ИПС, 2ПС, 3ПС, 4ПС запроектированы из следующих видов бетона:

легкий бетон на пористых заполнителях марки по прочности на

I.030.I-I-I 0010

ТЕХНИЧЕСКОЕ ОПИСАНИЕ

СТАДИЯ ЛИСТ ЛИСТОВ
Р I 14
ГОСГРАЖДАНСТРОЙ
КиевЗНИИЭП

сжатие М50 с средней плотностью в высушенном состоянии в пределах 900 - 1200 кг/м³;

ячеистый бетон марки по прочности на сжатие М35 с средней плотностью в высушенном состоянии в пределах 700 - 800 кг/м³.

2.1.2. Панели марок ПСЦ и БЦ запроектированы из легкого бетона на пористых заполнителях марки по прочности на сжатие М100 с средней плотностью в высушенном состоянии в пределах 1200 - 1300 кг/м³.

2.1.3. Панели марок ПС, ИПС, 2ПС, 3ПС и 4ПС, выполняемые из легкого бетона, имеют наружный и внутренний фактурные слои толщиной соответственно 20 мм и 15 мм. Наружный фактурный слой запроектирован из цементно-песчаного раствора с средней плотностью 1800 кг/м³ марки М100, внутренний - из раствора марки М50.

В панелях предназначенных для производственных зданий, при наличии агрессивных газов внутри помещений, необходимо предусматривать внутренний фактурный слой из цементно-песчаного раствора толщиной 20 мм с целью защиты арматуры и бетона от коррозии. В этом случае фактурный слой выполняет функции изолирующего слоя, предусмотренные главой СНиП 28-73 "Защита строительных конструкций от коррозии". В панелях марок ПСЦ предусмотрен наружный фактурный слой толщиной 30 мм из цементно-песчаного раствора марки М100.

2.1.4. Проектная марка бетона и раствора фактурных слоев по морозостойкости назначается проектной организацией в зависимости от режима эксплуатации ограждающих конструкций и значения расчетной зимней температуры воздуха в районе строительства.

2.1.5. Масса панелей, указанная в рабочих чертежах, определена в соответствии с требованиями ГОСТ II024-72 и ГОСТ III18-73 при влажности панелей из легкого бетона 18% и 25% из ячеистого бетона с учетом массы пространственных арматурных каркасов и фактурных слоев.

2.2. Изготовление панелей следует выполнять в соответствии с требованиями ГОСТ II024-72 и ГОСТ III18-73 по рабочим чертежам в инвентарной заводской оснастке. При этом необходимо выполнить следующие требования.

2.2.1. Панели изготавливаются в горизонтальных формах фасадной стороной вниз.

2.2.2. Армирование панелей должно производиться сварными пространственными каркасами, которые устанавливаются в форму в собранном виде при закрытых бортах. Все петлевые выпуски фиксируются в проектном положении при помощи бортовых вкладышей формы.

Фиксация пространственных каркасов в проектном положении в форме

I.030.I-I-I 0010

ЛИСТ

2

ЭПВЦ
Классификация
ОП-А СР
ТЛП КОРТ
СКАЛА
Классификация
ВЗМ ИЧ-2
ПОДП И ДАТА
ВЗМ ИЧ-2
ВЗМ ИЧ-2

должна обеспечиваться при помощи пластмассовых или цементных фиксаторов.

2.2.3. Термобработку панелей производить по режимам, предусмотренным в действующих нормативных документах.

2.2.4. Распалубку панелей производить при достижении бетоном прочности не менее 80% проектной марки с применением кантователя, обеспечивающего угол подъема изделия не менее 70° к горизонту.

2.3. Контроль качества при изготовлении должен производиться путём систематического пооперационного контроля прочности бетонных кубов, толщин защитных слоёв и средней плотности бетона.

2.4. Минимальная прочность к моменту отпуска изделия с завода, если она не оговорена в конкретном проекте, должна быть не менее 80% проектной марки бетона. Влажность панелей из лёгкого бетона не должна быть более 13% для общественных зданий (15% — на перлитовом песке и золе), 15% — для производственных зданий (18% — на перлитовом песке и золе).

2.5. Хранение и транспортирование панелей следует выполнять в соответствии с требованиями ГОСТ 11024-72 и ГОСТ 11118-73.

2.6. Для подъёма панелей предусмотрены строповочные петли. Подъём панелей длиной 9.0м осуществляется за 4 петли, при этом должны быть применены приспособления, обеспечивающие равномерное распределение усилий на все петли (самобалансирующие траверсы).

2.7. Установка закладных изделий в панелях марок ПС, ИПС, 2ПС, 3ПС и 4ПС производится по конкретному проекту в соответствии с указаниями выпусков 0-1; 0-2; 0-3.

2.8. Приёмка панелей ОТК завода-изготовителя и контрольная выборочная проверка производится в соответствии с требованиями ГОСТ 11024-72, ГОСТ 11118-73, ГОСТ 8829-77.

2.9. Складирование панелей типа ПС, ИПС, 2ПС и ПСЦ следует производить в вертикальном положении.

В рабочих чертежах панелей толщина фактурных слоёв принята: наружного — 20мм, внутреннего — 15мм.

I.030.I-I.I-I TO

лист

3

ЭПВЦ
Классификация
ОП-А СР
ТЛП КОРТ
СКАЛА
Классификация
ВЗМ ИЧ-2
ПОДП И ДАТА
ВЗМ ИЧ-2
ВЗМ ИЧ-2

3. МАРКИРОВКА ПАНЕЛЕЙ

3.1. Маркировка панелей выполнена в соответствии с требованиями ГОСТ 23009-78 "Конструкции и изделия бетонные и железобетонные сборные. Условные обозначения (марки)". Марка содержит основные характеристики панели и состоит из буквенно-цифровых индексов, образующих три группы обозначений. Группы разделяются между собой дефисом.

Структура марки панелей в общем виде следующая:

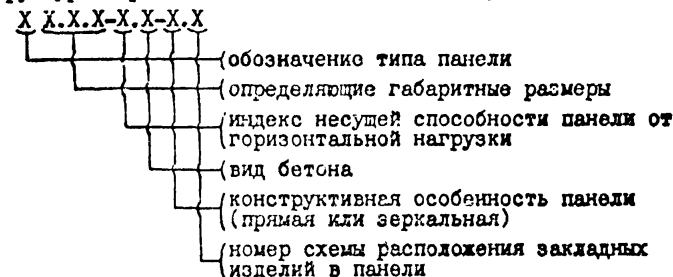

3.2. Первая группа содержит обозначение типа панели и её габаритные размеры. Для обозначения типа панелей использованы следующие буквенно-цифровые индексы:

- ПС — панель стеновая рядовая
- ИПС — панель стеновая рядовая для внутреннего угла здания
- 2ПС — панель стеновая простеночная
- 3ПС — панель стеновая для наружного угла здания
- 4ПС — панель стеновая простеночная для внутреннего угла здания
- ПСЦ — панель цокольная;
- БЦ — балка цокольная.

Габаритные размеры, обозначающие соответственно длину, высоту и толщину, даны для панелей ПС, ИПС, 2ПС, ПСЦ, БЦ в дециметрах (округлённо до 0,1), а для панелей 3ПС и 4ПС в сантиметрах.

3.3. Во вторую группу обозначений входят индекс несущей способности и вид бетона. Для обозначения несущей способности панели применены цифровые индексы, соответствующие следующей нормативной ветровой нагрузке на 1 м² поверхности панели:

- 1 — 50 кгс/м² (500 Па);
- 2 — 100 кгс/м² (1000 Па);
- 3 — 150 кгс/м² (1500 Па);
- 4 — 200 кгс/м² (2000 Па);

I.030.I-I.I-I TO

лист

4

ЭПВЦ Классификация	ОПЕРАТОР ТПП КОРТ	СКЛАД Всходы	5 - 250 кгс/м ² (2500 Па);
			6 - 300 кгс/м ² (3000 Па);
			8 - в пределах 50 кгс/м ² - 300 кгс/м ² (500 - 3000 Па) для подкарнизных панелей высотой 585 мм.
			В качестве подкарнизных следует применять панели высотой 885 мм с индексом несущей способности 6, и панели высотой 585 мм с индексом 8.
			Индексы несущей способности присваиваются только панелям типа ПС и ИПС. Панели типа 2ПС, 3ПС, и 4ПС могут применяться при ветровых нагрузках в пределах 50 - 300 кгс/м ² (50 - 300 Па).
			Вид бетона имеет следующее обозначение:
			Л - легкий бетон на пористых заполнителях;
			Я - ячеистый бетон.
			3.4. Третья группа содержит характеристику конструктивных особенностей панели и может состоять из двух цифровых подгрупп. В панелях типа ПСЦ и БЦ третья группа отсутствует. В панелях 2ПС, 3ПС и 4ПС присутствует только одна подгруппа, означающая номер схемы расположения закладных изделий в панели. В панелях ПС и ИПС могут быть две подгруппы. Первая подгруппа обозначает особенность конфигурации панели и принимает следующие значения:
			1 - панель прямая;
			2 - панель зеркальная, вторая подгруппа обозначает номер схемы расположения закладных изделий в панели. Если в марке панели типа ПС и ИПС одна подгруппа, то она означает номер схемы расположения закладных изделий в панели.
			3.5. Примеры маркировки панелей.
			ИПС 60.9.2,5-6.Л-1.5 - панель рядовая для внутренних углов здания длиной 5980 мм, высотой 885 мм, толщиной 250 мм, допускающая нормативную ветровую нагрузку 3000 Па, из легкого бетона на пористых заполнителях, прямая со схемой расположения закладных изделий №5.
			ПС 72.18.3,0-4.Л-12 - панель рядовая длиной 7180 мм, высотой 1785 мм, толщиной 300 мм, допускающая нормативную ветровую нагрузку 2000 Па, из легкого бетона на пористых заполнителях с номером схемы расположения закладных изделий №12.
			2ПС 12.15.3,5-Я-7 - панель простеночная длиной 1180 мм, высотой 1485 мм, толщиной 350 мм, допускающая нормативную ветровую нагрузку до 3000 Па, из ячеистого бетона, со схемой расположения закладных изделий в панели №7.
			ПСЦ 30.21.2,5-Л - панель цокольная длиной 2980 мм, высотой 2070 мм, толщиной 250 мм, из легкого бетона на пористых заполнителях.
И-ИВ № ПОДГ	ПОДП И ДАТА	ВЗАМ И-ИВ №	<div style="display: flex; justify-content: space-between;"> I.030.I-I.I-I 0010 ЛИСТ 5 </div>

ЭПВЦ Классификация	ОПЕРАТОР ТПП КОРТ	СКЛАД Всходы	3.6. В выпуске I-I приведены неполные марки панелей (без обозначения номера схемы расположения закладных изделий) типа ПС, ИПС, 2ПС, 3ПС и 4ПС. Полные марки этих панелей проставляются в конкретном проекте с добавлением к марке, указанной в выпуске I-I соответствующего цифрового индекса, отражающего наличие и расположение закладных изделий в панели, согласно указаниям выпусков 0-1; 0-2 и 0-3. Для панелей типа ПСЦ и БЦ полные марки панелей приведены в настоящем выпуске.
			4. ИСПЫТАНИЕ ПАНЕЛЕЙ
			4.1. Контрольные испытания и оценка качества панелей по показателям прочности, жесткости и трещиностойкости следует проводить в соответствии с требованиями ГОСТ 8829-77 "Конструкции и изделия железобетонные сборные. Методы испытания и оценка прочности, жесткости и трещиностойкости" нагружением конструкции до контролируемого предельного состояния путем силового воздействия. Партия изделий признается годной, если результаты испытаний отобранных панелей удовлетворяют всем требованиям по прочности, жесткости и трещиностойкости.
			4.2. Величина коэффициента С для определения значений контрольных нагрузок при оценке прочности, в зависимости от возможного характера разрушения, принята согласно ГОСТ 8829-77 и письма Госстроя СССР от 12 февраля 1982г. №17-Д "Об оценке прочностигибаемых железобетонных элементов при испытаниях их в соответствии с ГОСТ 8829-77".
			4.3. Контролируемая ширина раскрытия трещин равна 0,25 мм.
			4.4. Панели следует испытывать на одновременное действие вертикальной и горизонтальной нагрузок и опирать на шарнирные опоры, обеспечивающие свободное перемещение конструкции вдоль ее осей.
			На рис. 1 приведена принципиальная схема опирания и загрузки панелей при испытаниях. Конкретная схема установки, на которой рекомендуется проводить испытания, дана на рис. 2. Величину сосредоточенных сил на рис. 2, эквивалентных равномерно распределенной нагрузке на рис. 1 следует определять по формулам
			$P_b = 0,5 \cdot q^b \cdot L ; \quad P_r = 0,125 \cdot q^r \cdot L \cdot H ;$
И-ИВ № ПОДГ	ПОДП И ДАТА	ВЗАМ И-ИВ №	<div style="display: flex; justify-content: space-between;"> I.030.I-I.I-I 0010 ЛИСТ 6 </div>



Рис. 2



4.5. Значения контрольных горизонтальных нагрузок q^r и вертикальных нагрузок q^B (с вычетом собственного веса) при оценке прочности, жесткости и трещиностойкости для рядовых панелей типа ПС приведены в таблицах I и 2.

Таблица I

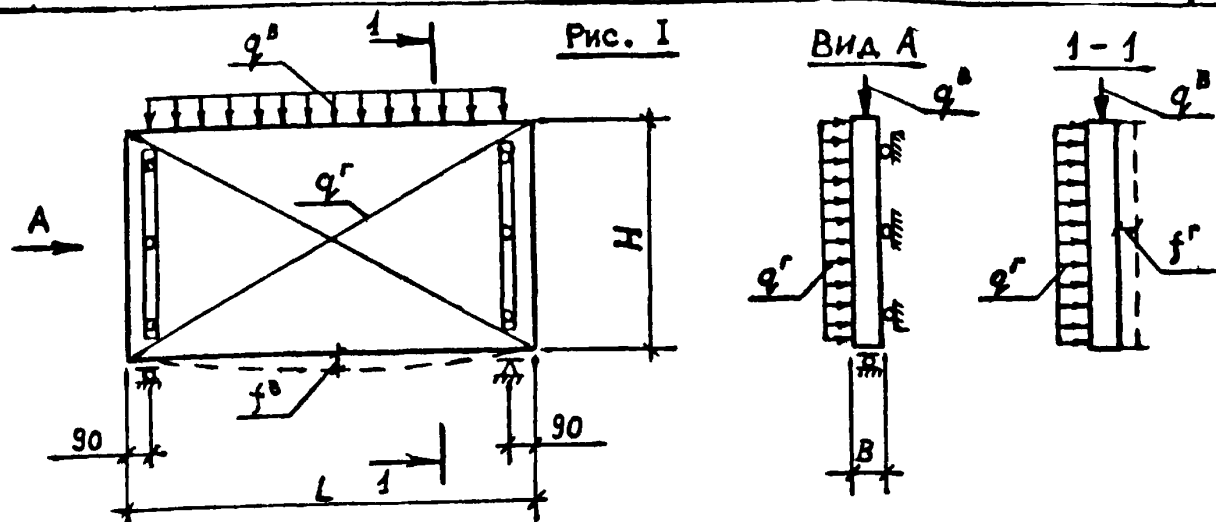
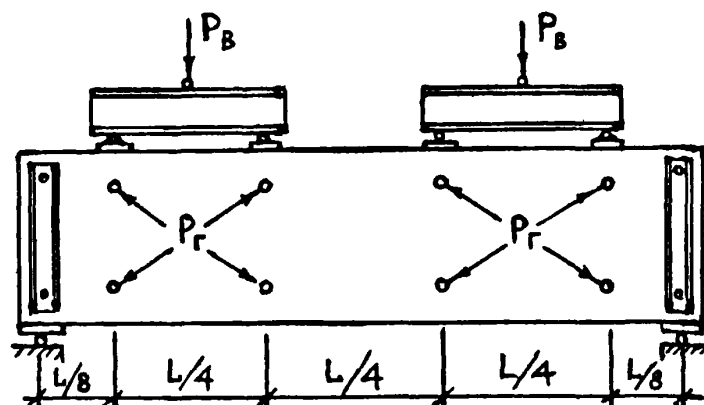
Контрольные нагрузки при испытаниях панелей по прочности

Габаритные размеры панели, мм			Индекс несущей способн.	Характер разрушения конструкции			
				текучесть продольной арматуры C=I,25		раздробление бетона сжатой зоны C=I,6	
L	H	B		q^B , Тс/м	$q^Г$, Тс/м ²	q^B , Тс/м	$q^Г$, Тс/м ²
5980	585	250	6	0,49	0,52	0,69	0,67
5980	585	300	6	0,58	0,60	0,81	0,77
5980	585	350	6	0,65	0,56	0,91	0,71
5980	585	400	4	0,74	0,33	1,03	0,42
5980	585	400	6	0,74	1,30	1,03	1,67
5980	585	250	8	1,29	1,34	1,68	1,71
5980	585	300	8	1,23	1,26	1,63	1,61
5980	585	350	8	1,16	1,66	1,56	2,12
5980	585	400	8	1,13	1,98	1,53	2,54

I.030.I-I.I-I 0070

ЛИСТ

7

Продолжение табл. I

продолжение табл. 1

Габаритные размеры панели мм			Индекс несущей способн.	Характер разрушения конструкции			
				текучесть продольной арматуры $C=I,25$		раздробление бетона сжатой зоны $C=I,6$	
L	H	B		q^B , Тс/м	q^r , Тс/м ²	q^B , Тс/м	q^r , Тс/м ²
5980	885	200	2	0,50	0,17	0,71	0,23
5980	885	200	4	0,50	0,34	0,71	0,43
5980	885	200	6	1,39	0,59	1,85	0,76
5980	885	250	2	0,70	0,16	0,95	0,21
5980	885	250	4	0,70	0,45	0,95	0,57
5980	885	250	6	1,42	0,59	1,88	0,75
5980	885	300	6	1,40	0,56	1,86	0,72
5980	885	350	6	1,22	0,71	1,68	0,91
5980	885	400	6	1,19	0,85	1,66	1,09
5980	1185	200	2	0,53	0,19	0,77	0,24
5980	1185	200	4	0,53	0,39	0,77	0,50
5980	1185	200	6	0,53	0,56	0,77	0,72
5980	1185	250	3	0,63	0,25	0,93	0,32
5980	1185	250	5	0,63	0,43	0,93	0,55
5980	1185	250	6	0,63	0,53	0,93	0,68
5980	1185	300	3	0,75	0,31	1,09	0,39
5980	1185	300	6	0,75	0,54	1,09	0,69
5980	1185	350	6	0,85	0,65	1,25	0,84
5980	1185	400	6	0,96	0,77	1,41	0,97
5980	1285	250	2	0,51	0,23	0,78	0,29
5980	1285	250	5	0,51	0,39	0,78	0,50
5980	1285	250	6	0,51	0,48	0,78	0,62
5980	1285	300	3	0,59	0,29	0,91	0,38
5980	1285	300	6	0,59	0,49	0,91	0,63
5980	1285	350	6	0,68	0,60	1,04	0,76
5980	1285	400	6	0,77	0,70	1,19	0,90
5980	1485	200	2	0,55	0,16	0,83	0,20
5980	1485	200	3	0,55	0,29	0,83	0,37
5980	1485	200	4	0,55	0,37	0,83	0,47
5980	1485	200	6	0,55	0,53	0,83	0,68
5980	1485	250	2	0,67	0,22	1,00	0,28
5980	1485	250	5	0,67	0,40	1,00	0,51
5980	1485	250	6	0,67	0,50	1,00	0,63
5980	1485	300	3	0,78	0,28	1,17	0,37
5980	1485	300	6	0,78	0,49	1,17	0,63
5980	1485	350	6	0,91	0,60	1,36	0,77
5980	1485	400	6	1,02	0,71	1,53	0,91
5980	1785	200	1	0,52	0,13	0,82	0,17
5980	1785	200	3	0,52	0,28	0,82	0,35
5980	1785	200	4	0,52	0,35	0,82	0,45
5980	1785	200	5	0,52	0,52	0,82	0,66
5980	1785	200	6	0,52	0,62	0,82	0,79
5980	1785	250	2	0,65	0,17	1,00	0,22
5980	1785	250	4	0,65	0,36	1,00	0,47
5980	1785	250	6	0,65	0,46	1,00	0,56
5980	1785	300	2	0,75	0,23	1,17	0,29

I.030.I-I.I-I 0070

ЛИСТ

8

Продолжение табл. I

продолжение табл. 1

Габаритные размеры панели, мм			Индекс несущей способн.	Характер разрушения конструкции			
L	H	B		текучесть продольной арматуры C=I,25		раздробление бетона сжатой зоны C=I,6	
			q^B , тс/м	$q^Г$, тс/м ²	q^B , тс/м	$q^Г$, тс/м ²	
5980	1785	300	6	0,75	0,46	I,17	0,58
5980	1785	350	6	0,86	0,55	I,34	0,70
5980	1785	400	6	0,98	0,64	I,53	0,82
5980	2085	250	I	0,76	0,15	I,16	0,19
5980	2085	250	4	0,76	0,34	I,16	0,45
5980	2085	250	6	0,76	0,45	I,16	0,58
5980	2085	300	2	0,88	0,19	I,38	0,24
5980	2085	300	5	0,88	0,43	I,38	0,55
5980	2085	300	6	0,88	0,55	I,38	0,71
5980	2085	350	6	I,00	0,51	I,52	0,66
5980	2085	400	6	I,15	0,60	I,78	0,77
7180	885	250	4	0,74	0,34	I,01	0,44
7180	885	250	5	0,74	0,53	I,01	0,68
7180	885	250	6	0,74	0,65	I,01	0,83
7180	885	300	5	0,88	0,38	I,20	0,49
7180	885	300	6	0,88	0,65	I,20	0,83
7180	885	350	6	0,86	0,76	I,22	0,97
7180	885	400	6	0,98	0,84	I,37	I,07
7180	II85	250	3	0,72	0,29	I,04	0,37
7180	II85	250	4	0,72	0,37	I,04	0,47
7180	II85	250	5	0,72	0,52	I,04	0,67
7180	II85	250	6	0,72	0,62	I,04	0,80
7180	II85	300	4	0,85	0,34	I,22	0,44
7180	II85	300	6	0,85	0,46	I,22	0,58
7180	II85	350	4	0,98	0,37	I,40	0,48
7180	II85	350	6	0,98	0,54	I,40	0,69
7180	II85	400	4	I,10	0,36	I,58	0,45
7180	II85	400	6	I,10	0,61	I,58	0,78
7180	I285	250	I	0,58	0,12	0,87	0,15
7180	I285	250	3	0,58	0,27	0,87	0,35
7180	I285	250	4	0,58	0,34	0,87	0,43
7180	I285	250	5	0,58	0,48	0,87	0,62
7180	I285	250	6	0,58	0,57	0,87	0,74
7180	I285	300	4	0,68	0,34	I,02	0,43
7180	I285	300	5	0,68	0,43	I,02	0,55
7180	I285	300	6	0,68	0,61	I,02	0,78
7180	I285	350	5	0,77	0,39	I,16	0,51
7180	I285	350	6	0,77	0,52	I,16	0,66
7180	I285	400	5	0,88	0,43	I,32	0,55
7180	I285	400	6	0,88	0,60	I,32	0,77
7180	I485	250	2	0,76	0,16	I,11	0,20
7180	I485	250	3	0,76	0,28	I,11	0,36
7180	I485	250	4	0,76	0,35	I,11	0,44
7180	I485	250	5	0,76	0,49	I,11	0,63
7180	I485	250	6	0,76	0,59	I,11	0,75
7180	I485	300	2	0,89	0,16	I,32	0,20

I.030:I-I.I-I 0070

ЛИСТ

19

Продолжение табл. I

Габаритные размеры панели, мм			Индекс несущей способн.	Характер разрушения конструкции			
				текучесть продольной арматуры C=I,25		раздробление бетона сжатой зоны C=I,6	
L	H	B		$q^B, \text{тс/м}$	$q^Г, \text{тс/м}^2$	$q^B, \text{тс/м}$	$q^Г, \text{тс/м}^2$
7I80	I485	300	4	0,89	0,35	I,32	0,45
7I80	I485	300	5	0,89	0,44	I,32	0,56
7I80	I485	300	6	0,89	0,63	I,32	0,80
7I80	I485	350	5	I,03	0,43	I,52	0,55
7I80	I485	350	6	I,03	0,53	I,52	0,68
7I80	I485	400	6	I,16	0,49	I,72	0,63
7I80	I785	250	I	0,73	0,15	I,10	0,19
7I80	I785	250	3	0,73	0,25	I,10	0,33
7I80	I785	250	4	0,73	0,32	I,10	0,41
7I80	I785	250	5	0,73	0,48	I,10	0,61
7I80	I785	250	6	0,73	0,57	I,10	0,73
7I80	I785	300	2	0,85	0,20	I,30	0,25
7I80	I785	300	4	0,85	0,33	I,30	0,42
7I80	I785	300	5	0,85	0,40	I,30	0,52
7I80	I785	300	6	0,85	0,60	I,30	0,76
7I80	I785	350	5	0,98	0,40	I,50	0,51
7I80	I785	350	6	0,98	0,49	I,50	0,63
7I80	I785	400	6	I,11	0,48	I,70	0,61
7I80	2085	250	I	0,84	0,13	I,29	0,17
7I80	2085	250	3	0,84	0,24	I,29	0,31
7I80	2085	250	4	0,84	0,31	I,29	0,39
7I80	2085	250	5	0,84	0,46	I,29	0,59
7I80	2085	250	6	0,84	0,56	I,29	0,71
7I80	2085	300	2	I,00	0,18	I,52	0,23
7I80	2085	300	4	I,00	0,30	I,52	0,39
7I80	2085	300	5	I,00	0,38	I,52	0,49
7I80	2085	300	6	I,00	0,58	I,52	0,74
7I80	2085	350	4	I,15	0,37	I,75	0,48
7I80	2085	350	6	I,15	0,46	I,75	0,59
7I80	2085	400	5	I,30	0,45	2,00	0,58
7I80	2085	400	6	I,30	0,55	2,00	0,70
8980	II85	250	2	0,66	0,31	0,95	0,40
8980	II85	250	3	0,66	0,38	0,95	0,49
8980	II85	250	4	0,66	0,50	0,95	0,64
8980	II85	250	5	0,66	0,78	0,95	0,99
8980	II85	300	4	0,76	0,38	I,12	0,49
8980	II85	300	5	0,76	0,48	I,12	0,61
8980	II85	300	6	0,76	0,63	I,12	0,81
8980	II85	350	6	0,88	0,57	I,28	0,73
8980	II85	400	6	0,99	0,65	I,45	0,83
8980	I485	250	2	0,70	0,16	I,04	0,21
8980	I485	250	3	0,70	0,37	I,04	0,47
8980	I485	250	4	0,70	0,48	I,04	0,62
8980	I485	250	5	0,70	0,75	I,04	0,97
8980	I485	300	3	0,82	0,27	I,21	0,34
8980	I485	300	4	0,82	0,39	I,21	0,50

I.030.I-I.I-I 0070

ЛИСТ

10

Продолжение табл. 2

Габаритные размеры панели, мм			Индекс несущей способн.	q^B , тс/м	q^r , тс/м	Контрольный прогиб, см	
L	H	B				f^B	f^r
7180	1185	250	3	0,49	0,18	0,75	1,89
7180	1185	250	4	0,49	0,24	0,56	2,42
7180	1185	250	5	0,49	0,30	0,45	2,48
7180	1185	250	6	0,49	0,36	0,37	2,52
7180	1185	300	4	0,58	0,24	0,83	1,48
7180	1185	300	6	0,58	0,36	0,61	2,31
7180	1185	350	4	0,67	0,24	0,91	0,33
7180	1285	250	3	0,38	0,18	0,20	2,00
7180	1285	250	4	0,38	0,24	0,18	2,58
7180	1285	250	5	0,38	0,30	0,17	2,65
7180	1285	250	6	0,38	0,36	0,16	2,69
7180	1285	300	4	0,43	0,24	0,19	1,57
7180	1285	300	5	0,43	0,30	0,18	1,86
7180	1285	300	6	0,43	0,36	0,17	1,83
7180	1485	250	3	0,50	0,18	0,15	1,95
7180	1485	250	4	0,50	0,24	0,15	2,50
7180	1485	250	5	0,50	0,30	0,14	2,57
7180	1485	250	6	0,50	0,36	0,13	2,61
7180	1485	300	4	0,59	0,24	0,15	1,53
7180	1485	300	5	0,59	0,30	0,15	1,80
7180	1485	300	6	0,59	0,36	0,14	1,78
7180	1785	250	3	0,46	0,18	0,09	1,99
7180	1785	250	4	0,46	0,24	0,09	2,56
7180	1785	250	5	0,46	0,30	0,08	2,63
7180	1785	250	6	0,46	0,36	0,08	2,67
7180	1785	300	4	0,54	0,24	0,10	1,56
7180	1785	300	5	0,54	0,30	0,10	1,84
7180	1785	300	6	0,54	0,36	0,10	1,82
7180	2085	250	3	0,54	0,18	0,07	2,03
7180	2085	250	4	0,54	0,24	0,07	2,61
7180	2085	250	5	0,54	0,30	0,06	2,68
7180	2085	250	6	0,54	0,36	0,06	2,72
7180	2085	300	4	0,63	0,24	0,07	1,59
7180	2085	300	5	0,63	0,30	0,07	1,88
7180	2085	300	6	0,63	0,36	0,06	1,85
8980	1185	250	2	0,44	0,12	1,30	1,83
8980	1185	250	3	0,44	0,18	1,04	2,88
8980	1185	250	4	0,44	0,24	0,86	3,46
8980	1185	250	5	0,44	0,30	0,61	3,19
8980	1185	300	4	0,52	0,24	1,44	2,93
8980	1185	300	5	0,52	0,30	1,15	3,11
8980	1185	300	6	0,52	0,36	0,95	3,24
8980	1185	350	6	0,59	0,36	1,26	2,41
8980	1185	400	6	0,66	0,36	1,37	1,53

I.030.I-I.I-I 0070

ЛИСТ

13

Продолжение табл. 2

Габаритные размеры панели, мм			Индекс несущей способн.	q^B , тс/м	$q^Г$, тс/м	Контрольный прогиб, см	
L	H	B				f^B	$f^Г$
8980	I485	250	2	0,45	0,12	1,08	2,60
8980	I485	250	3	0,45	0,18	0,50	2,98
8980	I485	250	4	0,45	0,24	0,46	3,58
8980	I485	250	5	0,45	0,30	0,33	3,31
8980	I485	300	3	0,54	0,18	0,87	2,29
8980	I485	300	4	0,54	0,24	0,68	3,03
8980	I485	300	5	0,54	0,30	0,55	3,22
8980	I485	300	6	0,54	0,36	0,46	3,35
8980	I485	350	4	0,62	0,24	0,95	2,03
8980	I485	350	6	0,62	0,36	0,74	3,22
8980	I485	400	4	0,69	0,24	1,03	0,54
8980	I485	400	6	0,69	0,36	0,79	2,03
8980	I785	250	2	0,43	0,12	0,21	3,44
8980	I785	250	3	0,43	0,18	0,20	3,15
8980	I785	250	4	0,43	0,24	0,20	3,04
8980	I785	250	5	0,43	0,30	0,21	3,39
8980	I785	300	3	0,48	0,18	0,21	2,34
8980	I785	300	4	0,48	0,24	0,21	3,11
8980	I785	300	5	0,48	0,30	0,20	3,30
8980	I785	300	6	0,48	0,36	0,19	3,44
8980	I785	350	4	0,55	0,24	0,21	2,08
8980	I785	350	6	0,55	0,36	0,21	3,30
8980	I785	400	5	0,63	0,30	0,21	1,82
8980	I785	400	6	0,63	0,36	0,21	2,09
8980	2085	250	2	0,50	0,12	0,16	3,50
8980	2085	250	3	0,50	0,18	0,14	3,10
8980	2085	250	4	0,50	0,24	0,13	3,10
8980	2085	250	5	0,50	0,30	0,12	3,45
8980	2085	300	3	0,57	0,18	0,16	2,38
8980	2085	300	4	0,57	0,24	0,15	3,16
8980	2085	300	5	0,57	0,30	0,15	3,35
8980	2085	300	6	0,57	0,36	0,14	3,50
8980	2085	350	4	0,65	0,24	0,16	2,12
8980	2085	350	5	0,65	0,30	0,15	2,57
8980	2085	350	6	0,65	0,36	0,15	2,60
8980	2085	400	4	0,74	0,24	0,16	0,54
8980	2085	400	6	0,74	0,36	0,15	2,12

I.030.I-I.I-I 0070

Лист

14

СКЛАД	ОПЕРАТОР	ЭПВЦ	ФОРМА	ЗОНА	ПОЗ	ОБОЗНАЧЕНИЕ	НАИМЕНОВАНИЕ	КОП	ПРИМЕЧАНИЕ
СКЛАД	ОПЕРАТОР	ЭПВЦ	ФОРМА	ЗОНА	ПОЗ		ДОКУМЕНТАЦИЯ		
							СВОРОЧНЫЙ ЧЕРТЕЖ		
							УЗЛЫ ОПАЛУБОЧНЫЕ		
							ВЕДОМОСТЬ РАСХОДА		
							СТАЛИ НА ЭЛЕМЕНТ		
							ТЕХНИЧЕСКОЕ ОПИСАНИЕ		
							ПЕРЕМЕННЫЕ ДАННЫЕ		
							ДЛЯ ИСПОЛНЕНИЙ:		
							1.030.1-1.1-1 01		
							ПС 30.6.2,5-6.Л-		
							СВОРОЧНЫЕ ЕДИНИЦЫ		
							КАРКАС ПРОСТРАНСТВ.		
							КП 30.6.2,5-6	1	
							МАТЕРИАЛЫ		
							БЕТОН ЛЕГКИЙ М50		0.37М3
							РАСТВОР ЦЕМЕНТНЫЙ М100		0.03М3
							РАСТВОР ЦЕМЕНТНЫЙ М50		0.03М3
							1.030.1-1.1-1 01-01		
							ПС 30.6.3,0-6.Л-		
							СВОРОЧНЫЕ ЕДИНИЦЫ		
							КАРКАС ПРОСТРАНСТВ.		
							КП 30.6.3,0-6	1	
							МАТЕРИАЛЫ		
							БЕТОН ЛЕГКИЙ М50		0.46М3
							РАСТВОР ЦЕМЕНТНЫЙ М100		0.03М3
							РАСТВОР ЦЕМЕНТНЫЙ М50		0.03М3
							1.030.1-1.1-1 01-02		
							ПС 30.6.3,5-6.Л-		
							СВОРОЧНЫЕ ЕДИНИЦЫ		
							КАРКАС ПРОСТРАНСТВ.		
							КП 30.6.3,5-6	1	
							1.030.1-1.1-1 01		
							ПАНЕЛЬ ПС 30.6,		
							ПС 30.9, ПС 30.12		
							СТАДИЯ	ЛИСТ	ЛИСТОВ
							Р	1	5
							ГОСГРАЖДАНСТРОИ		
							КиевЗНИИЭП		

СКЛАД	ОПЕРАТОР	ЭПВЦ	ФОРМА	ЗОНА	ПОЗ	ОБОЗНАЧЕНИЕ	НАИМЕНОВАНИЕ	КОП	ПРИМЕЧАНИЕ
СКЛАД	ОПЕРАТОР	ЭПВЦ	ФОРМА	ЗОНА	ПОЗ		МАТЕРИАЛЫ		
							БЕТОН ЛЕГКИЙ М50		0.55М3
							РАСТВОР ЦЕМЕНТНЫЙ М100		0.03М3
							РАСТВОР ЦЕМЕНТНЫЙ М50		0.03М3
							1.030.1-1.1-1 01-03		
							ПС 30.6.4,0-6.Л-		
							СВОРОЧНЫЕ ЕДИНИЦЫ		
							КАРКАС ПРОСТРАНСТВ.		
							КП 30.6.4,0-6	1	
							МАТЕРИАЛЫ		
							БЕТОН ЛЕГКИЙ М50		0.64М3
							РАСТВОР ЦЕМЕНТНЫЙ М100		0.03М3
							РАСТВОР ЦЕМЕНТНЫЙ М50		0.03М3
							1.030.1-1.1-1 01-04		
							ПС 30.9.2,0-6.Л-		
							СВОРОЧНЫЕ ЕДИНИЦЫ		
							КАРКАС ПРОСТРАНСТВ.		
							КП 30.9.2,0-6	1	
							МАТЕРИАЛЫ		
							БЕТОН ЛЕГКИЙ М50		0.43М3
							РАСТВОР ЦЕМЕНТНЫЙ М100		0.05М3
							РАСТВОР ЦЕМЕНТНЫЙ М50		0.04М3
							1.030.1-1.1-1 01-05		
							ПС 30.9.2,5-6.Л-		
							СВОРОЧНЫЕ ЕДИНИЦЫ		
							КАРКАС ПРОСТРАНСТВ.		
							КП 30.9.2,5-6	1	
							МАТЕРИАЛЫ		
							БЕТОН ЛЕГКИЙ М50		0.57М3
							РАСТВОР ЦЕМЕНТНЫЙ М100		0.05М3
							РАСТВОР ЦЕМЕНТНЫЙ М50		0.04М3
							1.030.1-1.1-1 01-06		
							ПС 30.9.3,0-6.Л-		
							1.030.1-1.1-1 01		
							ЛИСТ		2

ИНВЕНТОР		ПОДПИСЬ И ДАТА		ВЗАИМНОВ		ЭПВЦ Киев ЗНИИЭП	ОПЕРАТОР ТЛП КОРТ	СКАЛА ВЗРАЩАЮЩ	ВЕРСИЯ ПРОГ	КОД	ОБОЗНАЧЕНИЕ	НАИМЕНОВАНИЕ	КОП	ПРИМЕЧАНИЕ
ИНВЕНТОР	ПОДПИСЬ И ДАТА	ВЗАИМНОВ	ВЕРСИЯ	ПРОГ										
А4	1	1.030.1-1.1-2 01-06	СВОРОЧНЫЕ ЕДИНИЦЫ КАРКАС ПРОСТРАНСТВ. КП 30.9.3,0-6	1	0.70М3 0.05М3 0.04М3	МАТЕРИАЛЫ БЕТОН ЛЕГКИЙ М50 РАСТВОР ЦЕМЕНТНЫЙ М100 РАСТВОР ЦЕМЕНТНЫЙ М50	1	1.030.1-1.1-1 01-07 ПС 30.9.3,5-6.Л-	СВОРОЧНЫЕ ЕДИНИЦЫ КАРКАС ПРОСТРАНСТВ. КП 30.9.3,5-6	1	ПРИМЕЧАНИЕ			
А4	1	1.030.1-1.1-2 01-07	СВОРОЧНЫЕ ЕДИНИЦЫ КАРКАС ПРОСТРАНСТВ. КП 30.9.3,5-6	1	0.83М3 0.05М3 0.04М3	МАТЕРИАЛЫ БЕТОН ЛЕГКИЙ М50 РАСТВОР ЦЕМЕНТНЫЙ М100 РАСТВОР ЦЕМЕНТНЫЙ М50	1	1.030.1-1.1-1 01-08 ПС 30.9.4,0-6.Л-	СВОРОЧНЫЕ ЕДИНИЦЫ КАРКАС ПРОСТРАНСТВ. КП 30.9.4,0-6	1	ПРИМЕЧАНИЕ			
А4	1	1.030.1-1.1-2 01-08	СВОРОЧНЫЕ ЕДИНИЦЫ КАРКАС ПРОСТРАНСТВ. КП 30.9.4,0-6	1	0.96М3 0.05М3 0.04М3	МАТЕРИАЛЫ БЕТОН ЛЕГКИЙ М50 РАСТВОР ЦЕМЕНТНЫЙ М100 РАСТВОР ЦЕМЕНТНЫЙ М50	1	1.030.1-1.1-1 01-09 ПС 30.12.2,0-6.Л-	СВОРОЧНЫЕ ЕДИНИЦЫ КАРКАС ПРОСТРАНСТВ. КП 30.12.2,0-6	1	ПРИМЕЧАНИЕ			
А4	1	1.030.1-1.1-2 01-09	СВОРОЧНЫЕ ЕДИНИЦЫ КАРКАС ПРОСТРАНСТВ. КП 30.12.2,0-6	1	0.58М3 0.07М3 0.05М3	МАТЕРИАЛЫ БЕТОН ЛЕГКИЙ М50 РАСТВОР ЦЕМЕНТНЫЙ М100 РАСТВОР ЦЕМЕНТНЫЙ М50	1	1.030.1-1.1-1 01	СВОРОЧНЫЕ ЕДИНИЦЫ КАРКАС ПРОСТРАНСТВ. КП 30.12.2,0-6	1	ПРИМЕЧАНИЕ			

СКАЛА ВЕРСИЯ		ОПЕРАТОР ТЛП КОРТ	ЭПВЦ Киев ЗНИИЭП	ОБЪЕКТ	КОД	ПОД	ОБОЗНАЧЕНИЕ	НАИМЕНОВАНИЕ	КОП	ПРИМЕЧАНИЕ	
А4	1	1.030.1-1.1-2 01-10						1.030.1-1.1-1 01-10 ПС 30.12.2,5-6.Л- СВОРОЧНЫЕ ЕДИНИЦЫ КАРКАС ПРОСТРАНСТВ. КП 30.12.2,5-6 МАТЕРИАЛЫ БЕТОН ЛЕГКИЙ М50 РАСТВОР ЦЕМЕНТНЫЙ М100 РАСТВОР ЦЕМЕНТНЫЙ М50	1	0.76М3 0.07М3 0.05М3	
	2							1.030.1-1.1-1 01-11 ПС 30.12.3,0-6.Л- СВОРОЧНЫЕ ЕДИНИЦЫ КАРКАС ПРОСТРАНСТВ. КП 30.12.3,0-6 МАТЕРИАЛЫ БЕТОН ЛЕГКИЙ М50 РАСТВОР ЦЕМЕНТНЫЙ М100 РАСТВОР ЦЕМЕНТНЫЙ М50	1	0.94М3 0.07М3 0.05М3	
	3							1.030.1-1.1-1 01-12 ПС 30.12.3,5-6.Л- СВОРОЧНЫЕ ЕДИНИЦЫ КАРКАС ПРОСТРАНСТВ. КП 30.12.3,5-6 МАТЕРИАЛЫ БЕТОН ЛЕГКИЙ М50 РАСТВОР ЦЕМЕНТНЫЙ М100 РАСТВОР ЦЕМЕНТНЫЙ М50	1	1.11М3 0.07М3 0.05М3	
	4								1.030.1-1.1-1 01-13 ПС 30.12.4,0-6.Л- СВОРОЧНЫЕ ЕДИНИЦЫ КАРКАС ПРОСТРАНСТВ. КП 30.12.4,0-6 МАТЕРИАЛЫ	1	
							1.030.1-1.1-1 01				ЛИСТ
											4

ЭПВЦ Киев ЗНИИЭП	ОПЕРАТОР ТЛП КОРТ	СКАЛА Всех	ФОРМА	ЗОНА	ПОЗ.	ОБОЗНАЧЕНИЕ	НАИМЕНОВАНИЕ	КОЛ	ПРИМЕЧАНИЕ
			2	3	4				
						БЕТОН ЛЕГКИЙ М50		1.29М3	
						РАСТВОР ЦЕМЕНТНЫЙ М100		0.07М3	
						РАСТВОР ЦЕМЕНТНЫЙ М50		0.05М3	
В № ПОДЛ.	ПОДПИСЬ И ДАТА	ВЗАМ ИНВ №	1.030.1-1.1-1 01				ЛИСТ	5	

ЭПВЦ Киев ЗНИИЭП	ОПЕРАТОР ТЛП КОРТ	ФОРМА	ЗОНА	ПОЗ.	ОБОЗНАЧЕНИЕ	НАИМЕНОВАНИЕ	КОЛ	ПРИМЕЧАНИЕ
В № ПОДЛ.	ПОДПИСЬ И ДАТА	ВЗАМ ИНВ №	ЛИСТ					

ЭПВЦ
Киев ЗНИИЭП

ОПЕРАТОР
ТЛП КОРТ

СКАЛА
3/2х3/2х1

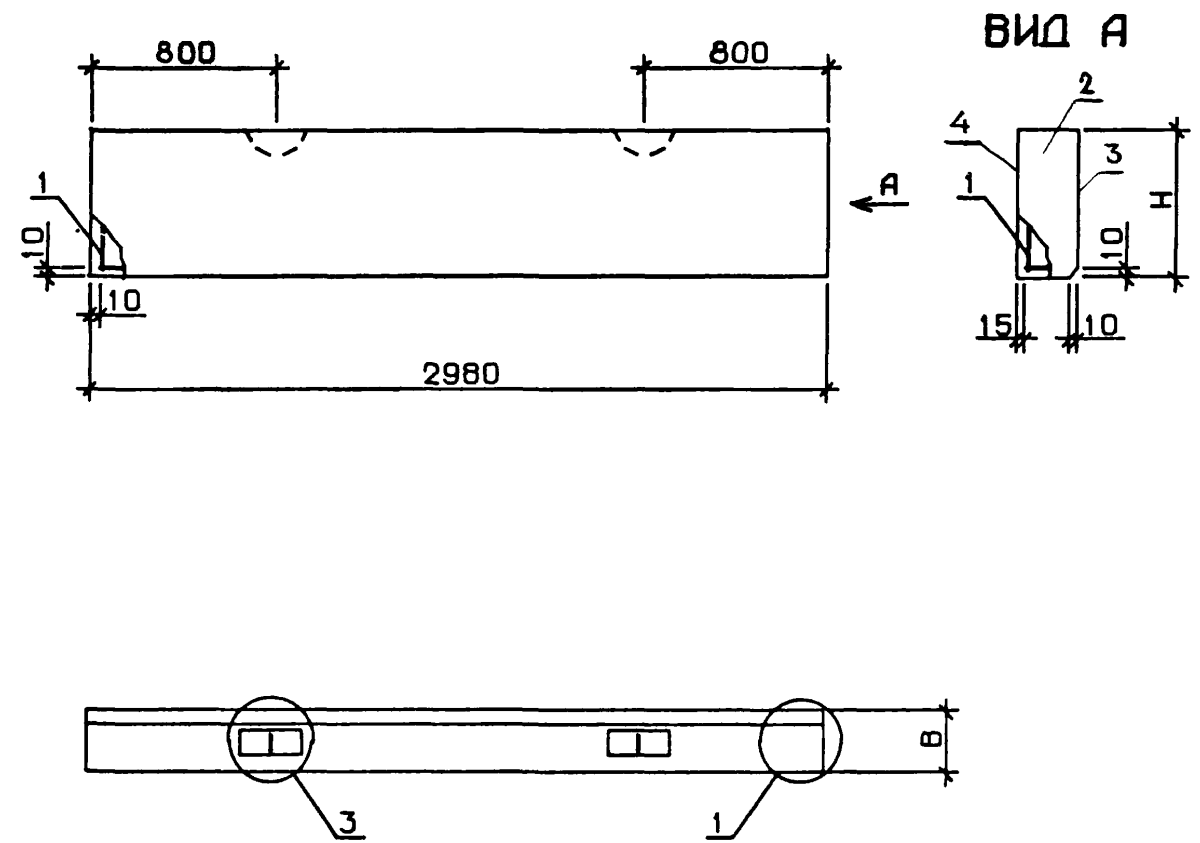

ОБОЗНАЧЕНИЕ	МАРКА	Н, ММ	В, ММ	МАССА, Т
1.030.1-1.1-1 01	ПС 30.6.2,5-6.П-	585	250	0.67
-01	ПС 30.6.3,0-6.П-	585	300	0.79
-02	ПС 30.6.3,5-6.П-	585	350	0.92
-03	ПС 30.6.4,0-6.П-	585	400	1.04
-04	ПС 30.9.2,0-6.П-	885	200	0.82
-05	ПС 30.9.2,5-6.П-	885	250	1.01
-06	ПС 30.9.3,0-6.П-	885	300	1.20
-07	ПС 30.9.3,5-6.П-	885	350	1.38
-08	ПС 30.9.4,0-6.П-	885	400	1.57
-09	ПС 30.12.2,0-6.П-	1185	200	1.10
-10	ПС 30.12.2,5-6.П-	1185	250	1.34
-11	ПС 30.12.3,0-6.П-	1185	300	1.60
-12	ПС 30.12.3,5-6.П-	1185	350	1.86
-13	ПС 30.12.4,0-6.П-	1185	400	2.10

ИНВ.№ ПОДЛ.

ПОДПИСЬ И ДАТА

ВЗАМ.ИНВ.№

УЗЛЫ 1 И 3 СМ. 1.030.1-1.1-1 00Д1, ЛИСТ 1

						1.030.1-1.1-1 01СБ		
						ПАНЕЛЬ ПС 30.6, ПС 30.9, ПС 30.12 СБОРОЧНЫЙ ЧЕРТЕЖ		
НАЧ.ОТД.	БОРИСЕНКО	<i>Борисенко</i>				СТАДИЯ	МАССА	МАСШТАБ
Н.КОНТР	МАЛАЧЕВСКИЙ	<i>Малачевский</i>				Р	СМ ТАБЛ	
ГЛ.СПЕЦ.	КОВАЛЬЧУК	<i>Ковальчук</i>				ЛИСТ	ЛИСТОВ 1	
ПРОВЕРИЛ	ЖИМИЧ	<i>Жимич</i>				ГОСГРАЖДАНСТРОЙ		
РАЗРАБ.	ЯХИМЧИК	<i>Яхимчик</i>				КиевЗНИИЭП		

СКАЛА		ОПЕРАТОР	ЭПВЦ	КиевЗНИИЭП	ФОРМАТ	ЗОНА	ПОЗ	ОБОЗНАЧЕНИЕ	НАИМЕНОВАНИЕ	КОП	ПРИМЕЧАНИЕ
		ТЛП	КОРТ						ДОКУМЕНТАЦИЯ		
A3								1.030.1-1.1-1 02СВ	СВОРОЧНЫЙ ЧЕРТЕЖ		
A3								1.030.1-1.1-1 00Д1	УЗЛЫ ОПАЛУБОЧНЫЕ		
A3								1.030.1-1.1-1 00РС	ВЕДОМОСТЬ РАСХОДА		
A3								1.030.1-1.1-1 00Т0	СТАЛИ НА ЭЛЕМЕНТ		
									ТЕХНИЧЕСКОЕ ОПИСАНИЕ		
								ПЕРЕМЕННЫЕ ДАННЫЕ	ДЛЯ ИСПОЛНЕНИЙ:		
									1.030.1-1.1-1 02		
									ПС 30.13.2,5-6.Л-		
									СВОРОЧНЫЕ ЕДИНИЦЫ		
A4	1							1.030.1-1.1-2 01-14	КАРКАС ПРОСТРАНСТВ.	1	
									КП 30.13.2,5-6		
									МАТЕРИАЛЫ		
									БЕТОН ЛЕГКИЙ М50	0.82М3	
									РАСТВОР ЦЕМЕНТНЫЙ М100	0.08М3	
									РАСТВОР ЦЕМЕНТНЫЙ М50	0.06М3	
									1.030.1-1.1-1 02-01		
									ПС 30.13.3,0-6.Л-		
									СВОРОЧНЫЕ ЕДИНИЦЫ		
A4	1							1.030.1-1.1-2 01-15	КАРКАС ПРОСТРАНСТВ.	1	
									КП 30.13.3,0-6		
									МАТЕРИАЛЫ		
									БЕТОН ЛЕГКИЙ М50	1.01М3	
									РАСТВОР ЦЕМЕНТНЫЙ М100	0.08М3	
									РАСТВОР ЦЕМЕНТНЫЙ М50	0.06М3	
									1.030.1-1.1-1 02-02		
									ПС 30.13.3,5-6.Л-		
									СВОРОЧНЫЕ ЕДИНИЦЫ		
A4	1							1.030.1-1.1-2 01-16	КАРКАС ПРОСТРАНСТВ.	1	
									КП 30.13.3,5-6		
									1.030.1-1.1-1 02		
									ПАНЕЛЬ		
									ПС 30.6, ПС 30.9,		
									ПС 30.12, ПС 30.13		
									ГОСГРАЖДАНСТРОИ		
									КиевЗНИИЭП		
ИНВ № ПОДЛ									СТАДИЯ	ЛИСТ	ЛИСТОВ
НАЧ.ОТД.	БОРИСЕНКО								Р	1	4
Н.КОНТР.	МАЛАЧЕВСКИЙ										
П.СПЕЦ.	КОВАЛЬЧУК										
ПРОВЕРИЛ	ЭКИМЧУК										
РАЗРАБ.	ЯРЕМИШИН										

СКАЛА		ОПЕРАТОР	ЭПВЦ	КиевЗНИИЭП	ФОРМАТ	ЗОНА	ПОЗ	ОБОЗНАЧЕНИЕ	НАИМЕНОВАНИЕ	КОП	ПРИМЕЧАНИЕ
		ТЛП	КОРТ						МАТЕРИАЛЫ		
									БЕТОН ЛЕГКИЙ М50	1.21М3	
									РАСТВОР ЦЕМЕНТНЫЙ М100	0.08М3	
									РАСТВОР ЦЕМЕНТНЫЙ М50	0.06М3	
									1.030.1-1.1-1 02-03		
									ПС 30.13.4,0-6.Л-		
									СВОРОЧНЫЕ ЕДИНИЦЫ		
									КАРКАС ПРОСТРАНСТВ.		
									КП 30.13.4,0-6	1	
									МАТЕРИАЛЫ		
									БЕТОН ЛЕГКИЙ М50	1.40М3	
									РАСТВОР ЦЕМЕНТНЫЙ М100	0.08М3	
									РАСТВОР ЦЕМЕНТНЫЙ М50	0.06М3	
									1.030.1-1.1-1 02-04		
									ПС 30.6.2,5-6.Я-		
									СВОРОЧНЫЕ ЕДИНИЦЫ		
									КАРКАС ПРОСТРАНСТВ.		
									КП 30.6.2,5-6	1	
									МАТЕРИАЛЫ		
									БЕТОН ЯЧЕИСТЫЙ М35	0.44М3	
									1.030.1-1.1-1 02-05		
									ПС 30.6.3,0-6.Я-		
									СВОРОЧНЫЕ ЕДИНИЦЫ		
									КАРКАС ПРОСТРАНСТВ.		
									КП 30.6.3,0-6	1	
									МАТЕРИАЛЫ		
									БЕТОН ЯЧЕИСТЫЙ М35	0.52М3	
									1.030.1-1.1-1 02-06		
									ПС 30.9.2,0-6.Я-		
									СВОРОЧНЫЕ ЕДИНИЦЫ		
									КАРКАС ПРОСТРАНСТВ.		
									КП 30.9.2,0-6	1	
									1.030.1-1.1-1 02		
									ПАНЕЛЬ		
									ПС 30.6, ПС 30.9,		
									ПС 30.12, ПС 30.13		
									ГОСГРАЖДАНСТРОИ		
									КиевЗНИИЭП		
ИНВ № ПОДЛ									СТАДИЯ	ЛИСТ	ЛИСТОВ
НАЧ.ОТД.	БОРИСЕНКО								Р	1	4
Н.КОНТР.	МАЛАЧЕВСКИЙ										
П.СПЕЦ.	КОВАЛЬЧУК										
ПРОВЕРИЛ	ЭКИМЧУК										
РАЗРАБ.	ЯРЕМИШИН										

Л-В № ПОДЛ	ПОДПИСЬ И ДАТА	ВЗАМ ИНВ №	ЭПВЦ К.И.С.З.И.И.Э.П.	ОПЕРАТОР ТЛП КОРТ	С.КАЛА Б.С.А.С.С.С.		ОБОЗНАЧЕНИЕ	НАИМЕНОВАНИЕ	КОП	ПРИМЕ ЧАНИЕ
					ФОРМ/	ЛОЖА				
						ПОЗ		МАТЕРИАЛЫ		
						2		БЕТОН ЯЧЕИСТЫЙ М35		0.53М3
								1.030.1-1.1-1 02-07 ПС 30.9.2,5-6.Я-		
								СВОРОЧНЫЕ ЕДИНИЦЫ		
			A4	1		1	1.030.1-1.1-2 01-05	КАРКАС ПРОСТРАНСТВ. КП 30.9.2,5-6	1	
						2		МАТЕРИАЛЫ		
								БЕТОН ЯЧЕИСТЫЙ М35		0.66М3
								1.030.1-1.1-1 02-08 ПС 30.9.3,0-6.Я-		
								СВОРОЧНЫЕ ЕДИНИЦЫ		
			A4	1		1	1.030.1-1.1-2 01-06	КАРКАС ПРОСТРАНСТВ. КП 30.9.3,0-6		
						2		МАТЕРИАЛЫ		
								БЕТОН ЯЧЕИСТЫЙ М35		0.79М3
								1.030.1-1.1-1 02-09 ПС 30.12.2,0-6.Я-		
								СВОРОЧНЫЕ ЕДИНИЦЫ		
			A4	1		1	1.030.1-1.1-2 01-09	КАРКАС ПРОСТРАНСТВ. КП 30.12.2,0-6	1	
						2		МАТЕРИАЛЫ		
								БЕТОН ЯЧЕИСТЫЙ М35		0.71М3
								1.030.1-1.1-1 02-10 ПС 30.12.2,5-6.Я-		
								СВОРОЧНЫЕ ЕДИНИЦЫ		
			A4	1		1	1.030.1-1.1-2 01-10	КАРКАС ПРОСТРАНСТВ. КП 30.12.2,5-6	1	
						2		МАТЕРИАЛЫ		
								БЕТОН ЯЧЕИСТЫЙ М35		0.88М3
							1.030.1-1.1-1 02	ЛИСТ 3		

ИН-В № ПОДЛ	ПОДПИСЬ И ДАТА	ВЗАМ ИНВ №	ЭПВЦ К.И.С.З.И.И.Э.П.	ОПЕРАТОР ТЛП КОРТ	С.КАЛА В.С.А.С.С.		ОБОЗНАЧЕНИЕ	НАИМЕНОВАНИЕ	КОП	ПРИМЕ ЧАНИЕ
					ФОРМ/	ЛОЖА				
						ПОЗ		1.030.1-1.1-1 02-11 ПС 30.12.3,0-6.Я-		
								СВОРОЧНЫЕ ЕДИНИЦЫ		
				A4	1	1	1.030.1-1.1-2 01-11	КАРКАС ПРОСТРАНСТВ. КП 30.12.3,0-6	1	
						2		МАТЕРИАЛЫ		
								БЕТОН ЯЧЕИСТЫЙ М35		1.06М3
								1.030.1-1.1-1 02-12 ПС 30.12.2,5-6.Я-		
								СВОРОЧНЫЕ ЕДИНИЦЫ		
								КАРКАС ПРОСТРАНСТВ. КП 30.12.3,0-6	1	
								МАТЕРИАЛЫ		
								БЕТОН ЯЧЕИСТЫЙ М35		0.96М3
								1.030.1-1.1-1 02-13 ПС 30.12.3,0-6.Я-		
								СВОРОЧНЫЕ ЕДИНИЦЫ		
								КАРКАС ПРОСТРАНСТВ. КП 30.12.3,0-6	1	
								МАТЕРИАЛЫ		
								БЕТОН ЯЧЕИСТЫЙ М35		1.15М3
							1.030.1-1.1-1 02	ЛИСТ 4		

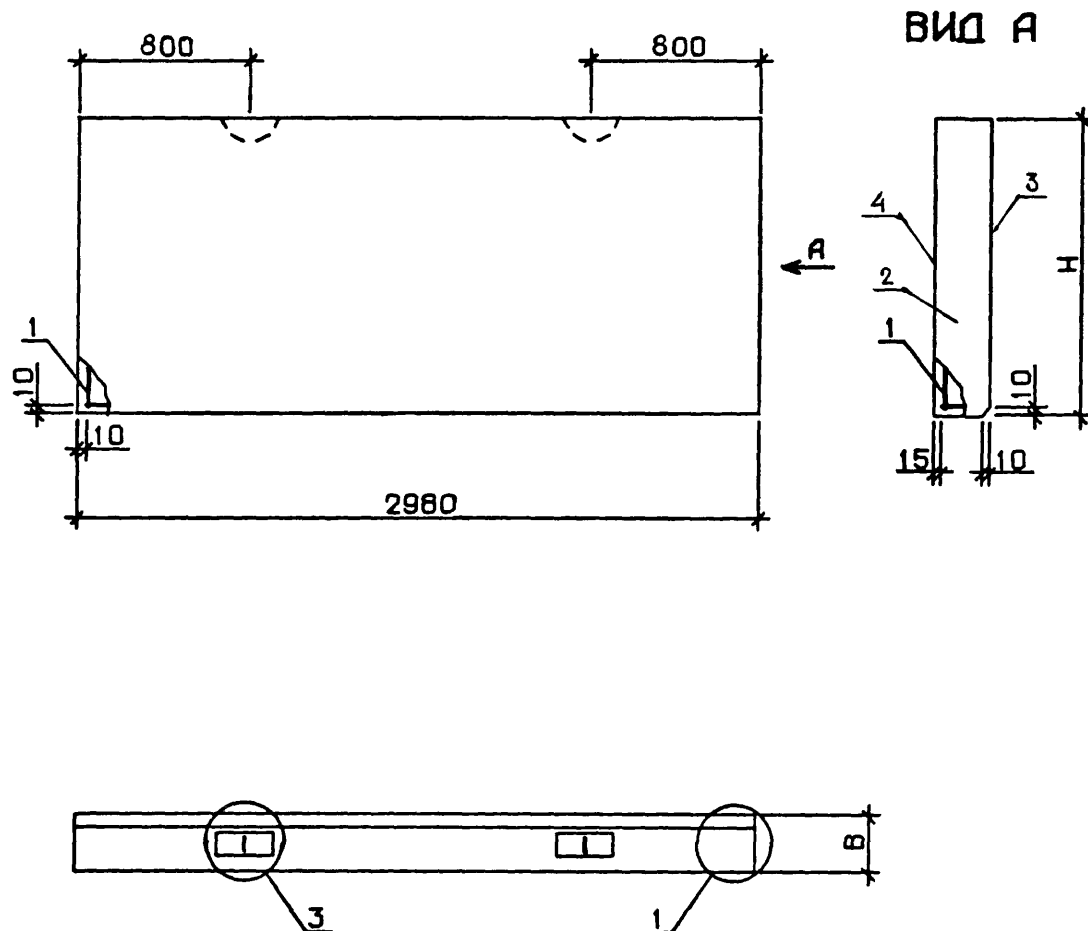

ОБОЗНАЧЕНИЕ	МАРКА	Н, ММ	В, ММ	МАССА, Т
1.030.1-1.1-1 02	ПС 30.13.2,5-6.Л-	1285	250	1.46
-01	ПС 30.13.3,0-6.Л-	1285	300	1.73
-02	ПС 30.13.3,5-6.Л-	1285	350	2.01
-03	ПС 30.13.4,0-6.Л-	1285	400	2.28
-04	ПС 30.6.2,5-6.Я-	585	250	0.44
-05	ПС 30.6.3,0-6.Я-	585	300	0.53
-06	ПС 30.9.2,0-6.Я-	885	200	0.33
-07	ПС 30.9.2,5-6.Я-	885	250	0.67
-08	ПС 30.9.3,0-6.Я-	885	300	0.80
-09	ПС 30.12.2,0-6.Я-	1185	200	0.72
-10	ПС 30.12.2,5-6.Я-	1185	250	0.90
-11	ПС 30.12.3,0-6.Я-	1185	300	1.07
-12	ПС 30.13.2,5-6.Я-	1285	250	0.97
-13	ПС 30.13.3,0-6.Я-	1285	300	1.16

УЗЛЫ 1 И 3 СМ. 1.030.1-1.1-1 00Д1, ЛИСТ 1

1.030.1-1.1-1 02СБ			
ПАНЕЛЬ ПС 30.6, ПС 30.9, ПС 30.12, ПС 30.13 СБОРОЧНЫЙ ЧЕРТЕЖ		СТАДИЯ	МАССА
		Р	СМ
		ТАБЛ	
		ЛИСТ	ЛИСТОВ 1
		ГОСГРАЖДАНСТРОЙ КиевЗНИИЭП	
НАЧ.ОТД.	БОРИСЕНКО		
Н.КОНТР.	МАЛАЧЕВСКИЙ		
ГЛ.СПЕЦ.	КОВАЛЮЧУК		
ПРОВЕРИЛ	ЯКИМЧУК		
РАЗРАБ.	ЯРЕМЧИШИН		

ЭПВЦ КиевЗНИИЭП		ОПЕРАТОР ТЛП КОРТ	СКАЛА Вскал	ФОРМАТ	ЗОНА	ПОЗ	ОБОЗНАЧЕНИЕ	НАИМЕНОВАНИЕ	КОЛ	ПРИМЕ ЧАНИЕ
								ДОКУМЕНТАЦИЯ		
							A3	1.030.1-1.1-1 03CB		СВОРОЧНЫЙ ЧЕРТЕЖ
							A3	1.030.1-1.1-1 00Д1		УЗЛЫ ОПАЛУВОЧНЫЕ
							A3	1.030.1-1.1-1 00PC		ВЕДОМОСТЬ РАСХОДА
							A3	1.030.1-1.1-1 00T0		СТАЛИ НА ЭЛЕМЕНТ ТЕХНИЧЕСКОЕ ОПИСАНИЕ
								ПЕРЕМЕННЫЕ ДАННЫЕ		ДЛЯ ИСПОЛНЕНИЙ:
								1.030.1-1.1-1 03 ПС 30.15.2,5-6.Л-		СВОРОЧНЫЕ ЕДИНИЦЫ
							A4	1.030.1-1.1-2 02	1	КАРКАС ПРОСТРАНСТВ. КП 30.15.2,5-6
								МАТЕРИАЛЫ		
							2	БЕТОН ЛЕГКИЙ М50	0.95М3	
							3	РАСТВОР ЦЕМЕНТНЫЙ М100	0.09М3	
							4	РАСТВОР ЦЕМЕНТНЫЙ М50	0.07М3	
								1.030.1-1.1-1 03-01 ПС 30.15.3,0-6.Л-		СВОРОЧНЫЕ ЕДИНИЦЫ
							A4	1.030.1-1.1-2 02-01	1	КАРКАС ПРОСТРАНСТВ. КП 30.15.3,0-6
								МАТЕРИАЛЫ		
							2	БЕТОН ЛЕГКИЙ М50	1.17М3	
							3	РАСТВОР ЦЕМЕНТНЫЙ М100	0.09М3	
							4	РАСТВОР ЦЕМЕНТНЫЙ М50	0.07М3	
								1.030.1-1.1-1 03-02 ПС 30.15.3,5-6.Л-		СВОРОЧНЫЕ ЕДИНИЦЫ
							A4	1.030.1-1.1-2 02-02	1	КАРКАС ПРОСТРАНСТВ. КП 30.15.3,5-6
								1.030.1-1.1-1 03		
								НАЧ ОТД. БОРИСЕНКО		СТАДИЯ
								И.КОНТР. МАЛАЧЕВСКИЙ		ЛИСТ
								ГЛ.СПЕЦ. КОВАЛЧУК		ЛИСТОВ
								ПРОВЕРИЛ ЯКИМЧУК		Р
								РАЗРАБ ЯРЕМЧИШИН		1
								ПАНЕЛЬ ПС 30.15,		5
								ПС 30.18, ПС 30.21		ГОСГРАЖДАНСТРОЙ
										КиевЗНИИЭП

ЭПВЦ КиевЗНИИЭП		ОПЕРАТОР ТЛП КОРТ	СКАЛА Вскал	ФОРМАТ	ЗОНА	ПОЗ	ОБОЗНАЧЕНИЕ	НАИМЕНОВАНИЕ	КОЛ	ПРИМЕ ЧАНИЕ
								МАТЕРИАЛЫ		
								БЕТОН ЛЕГКИЙ М50	1.39М3	
								РАСТВОР ЦЕМЕНТНЫЙ М100	0.09М3	
								РАСТВОР ЦЕМЕНТНЫЙ М50	0.07М3	
								1.030.1-1.1-1 03-03 ПС 30.15.4,0-6.Л-		СВОРОЧНЫЕ ЕДИНИЦЫ
							A4	1.030.1-1.1-2 02-03	1	КАРКАС ПРОСТРАНСТВ. КП 30.15.4,0-6
								МАТЕРИАЛЫ		
							2	БЕТОН ЛЕГКИЙ М50	1.61М3	
							3	РАСТВОР ЦЕМЕНТНЫЙ М100	0.09М3	
							4	РАСТВОР ЦЕМЕНТНЫЙ М50	0.07М3	
								1.030.1-1.1-1 03-04 ПС 30.18.2,0-6.Л-		СВОРОЧНЫЕ ЕДИНИЦЫ
							A4	1.030.1-1.1-2 02-04	1	КАРКАС ПРОСТРАНСТВ. КП 30.18.2,0-6
								МАТЕРИАЛЫ		
							2	БЕТОН ЛЕГКИЙ М50	0.88М3	
							3	РАСТВОР ЦЕМЕНТНЫЙ М100	0.11М3	
							4	РАСТВОР ЦЕМЕНТНЫЙ М50	0.08М3	
								1.030.1-1.1-1 03-05 ПС 30.18.2,5-6.Л-		СВОРОЧНЫЕ ЕДИНИЦЫ
							A4	1.030.1-1.1-2 02-05	1	КАРКАС ПРОСТРАНСТВ. КП 30.18.2,5-6
								МАТЕРИАЛЫ		
							2	БЕТОН ЛЕГКИЙ М50	1.14М3	
							3	РАСТВОР ЦЕМЕНТНЫЙ М100	0.11М3	
							4	РАСТВОР ЦЕМЕНТНЫЙ М50	0.08М3	
								1.030.1-1.1-1 03-06 ПС 30.18.3,0-6.Л-		СВОРОЧНЫЕ ЕДИНИЦЫ
								1.030.1-1.1-1 03		
										ЛИСТ
										2

С.КАЛА		ОБЪЕМ		ФОРМА	ПОЗ.	ОБОЗНАЧЕНИЕ	НАИМЕНОВАНИЕ	КОЛ	ПРИМЕЧАНИЕ
ЭПВЦ Киев-ЗНИИЭП	ОПЕРАТОР ТЛП КОРТ	А4	1	1.030.1-1.1-2	02-06	СБОРОЧНЫЕ ЕДИНИЦЫ КАРКАС ПРОСТРАНСТВ. КП 30.18.3,0-6 МАТЕРИАЛЫ БЕТОН ЛЕГКИЙ М50 РАСТВОР ЦЕМЕНТНЫЙ М100 РАСТВОР ЦЕМЕНТНЫЙ М50 1.030.1-1.1-1 03-07 ПС 30.18.3,5-6.Л- СБОРОЧНЫЕ ЕДИНИЦЫ КАРКАС ПРОСТРАНСТВ. КП 30.18.3,5-6 МАТЕРИАЛЫ БЕТОН ЛЕГКИЙ М50 РАСТВОР ЦЕМЕНТНЫЙ М100 РАСТВОР ЦЕМЕНТНЫЙ М50 1.030.1-1.1-1 03-08 ПС 30.18.4,0-6.Л- СБОРОЧНЫЕ ЕДИНИЦЫ КАРКАС ПРОСТРАНСТВ. КП 30.18.4,0-6 МАТЕРИАЛЫ БЕТОН ЛЕГКИЙ М50 РАСТВОР ЦЕМЕНТНЫЙ М100 РАСТВОР ЦЕМЕНТНЫЙ М50 1.030.1-1.1-1 03-09 ПС 30.21.2,5-6.Л- СБОРОЧНЫЕ ЕДИНИЦЫ КАРКАС ПРОСТРАНСТВ. КП 30.21.2,5-6 МАТЕРИАЛЫ БЕТОН ЛЕГКИЙ М50 РАСТВОР ЦЕМЕНТНЫЙ М100 РАСТВОР ЦЕМЕНТНЫЙ М50	1	1.41М3 0.11М3 0.08М3	
			2						
			3						
			4						
	А4	1	1.030.1-1.1-2	02-07	1	1.68М3 0.11М3 0.08М3			
		2							
		3							
		4							
	А4	1	1.030.1-1.1-2	02-08	1	1.94М3 0.11М3 0.08М3			
		2							
		3							
		4							
А4	1	1.030.1-1.1-2	02-09	1	1.34М3 0.12М3 0.09М3				
	2								
	3								
	4								

1.030.1-1.1-1 03		ЛИСТ
		3

ЭПЦ Киев ЗНИИЭП		ОПЕРАТОР ТПП КОРТ		С К А Л А		ЭДМАТ	ЗОНА	ПОЗ	ОБОЗНАЧЕНИЕ	НАИМЕНОВАНИЕ	КОЛ	ПРИМЕ ЧАНИЕ
A4	1	1.030.1-1.1-2 02-10	1.030.1-1.1-1 03-10 ПС 30.21.3,0-6.Л- СБОРОЧНЫЕ ЕДИНИЦЫ КАРКАС ПРОСТРАНСТВ. КП 30.21.3,0-6 МАТЕРИАЛЫ БЕТОН ЛЕГКИЙ М50 РАСТВОР ЦЕМЕНТНЫЙ М100 РАСТВОР ЦЕМЕНТНЫЙ М50							1	1.65М3 0.12М3 0.09М3	
	2											
	3											
	4											
A4	1	1.030.1-1.1-2 02-11	1.030.1-1.1-1 03-11 ПС 30.21.3,5-6.Л- СБОРОЧНЫЕ ЕДИНИЦЫ КАРКАС ПРОСТРАНСТВ. КП 30.21.3,5-6 МАТЕРИАЛЫ БЕТОН ЛЕГКИЙ М50 РАСТВОР ЦЕМЕНТНЫЙ М100 РАСТВОР ЦЕМЕНТНЫЙ М50							1	1.96М3 0.12М3 0.09М3	
	2											
	3											
	4											
A4	1	1.030.1-1.1-2 02-12	1.030.1-1.1-1 03-12 ПС 30.21.4,0-6.Л- СБОРОЧНЫЕ ЕДИНИЦЫ КАРКАС ПРОСТРАНСТВ. КП 30.21.4,0-6 МАТЕРИАЛЫ БЕТОН ЛЕГКИЙ М50 РАСТВОР ЦЕМЕНТНЫЙ М100 РАСТВОР ЦЕМЕНТНЫЙ М50							1	2.27М3 0.12М3 0.09М3	
	2											
	3											
	4											
A4	1	1.030.1-1.1-2 02	1.030.1-1.1-1 03-13 ПС 30.15.2,5-6.Я- СБОРОЧНЫЕ ЕДИНИЦЫ КАРКАС ПРОСТРАНСТВ. КП 30.15.2,5-6 МАТЕРИАЛЫ							1		
										1.030.1-1.1-1 03		ПИСТ 4

И-В № ПОДЛ		ПОДПИСЬ И ДАТА		ВЗЯТ ИНВ №		ЭПВЦ Киев ЗНИИЭП	ОПЕРАТОР ТЛП КОРТ	СКАЛА Верхняя	ФОРМАТ	ЗОНА	ПОЗ.	ОБОЗНАЧЕНИЕ	НАИМЕНОВАНИЕ	КОЛ	ПРИМЕЧАНИЕ		
												2		БЕТОН ЯЧЕИСТЫЙ М35 1.030.1-1.1-1 03-14 ПС 30.15.3,0-6.Я- СБОРОЧНЫЕ ЕДИНИЦЫ		1.11М3	
А4												1	1.030.1-1.1-2 02-01		КАРКАС ПРОСТРАНСТВ. КП 30.15.3,0-6	1	
												2		МАТЕРИАЛЫ БЕТОН ЯЧЕИСТЫЙ М35 1.030.1-1.1-1 03-15 ПС 30.18.2,0-6.Я- СБОРОЧНЫЕ ЕДИНИЦЫ		1.33М3	
А4												1	1.030.1-1.1-2 02-04		КАРКАС ПРОСТРАНСТВ. КП 30.18.2,0-6	1	
												2		МАТЕРИАЛЫ БЕТОН ЯЧЕИСТЫЙ М35 1.030.1-1.1-1 03-16 ПС 30.18.2,5-6.Я- СБОРОЧНЫЕ ЕДИНИЦЫ		1.06М3	
А4												1	1.030.1-1.1-2 02-05		КАРКАС ПРОСТРАНСТВ. КП 30.18.2,5-6	1	
												2		МАТЕРИАЛЫ БЕТОН ЯЧЕИСТЫЙ М35 1.030.1-1.1-1 03-17 ПС 30.18.3,0-6.Я- СБОРОЧНЫЕ ЕДИНИЦЫ		1.33М3	
А4												1	1.030.1-1.1-2 02-06		КАРКАС ПРОСТРАНСТВ. КП 30.18.3,0-6	1	
												2		МАТЕРИАЛЫ БЕТОН ЯЧЕИСТЫЙ М35		1.60М3	
													1.030.1-1.1-1 03		ЛИСТ 5		

[illegible]

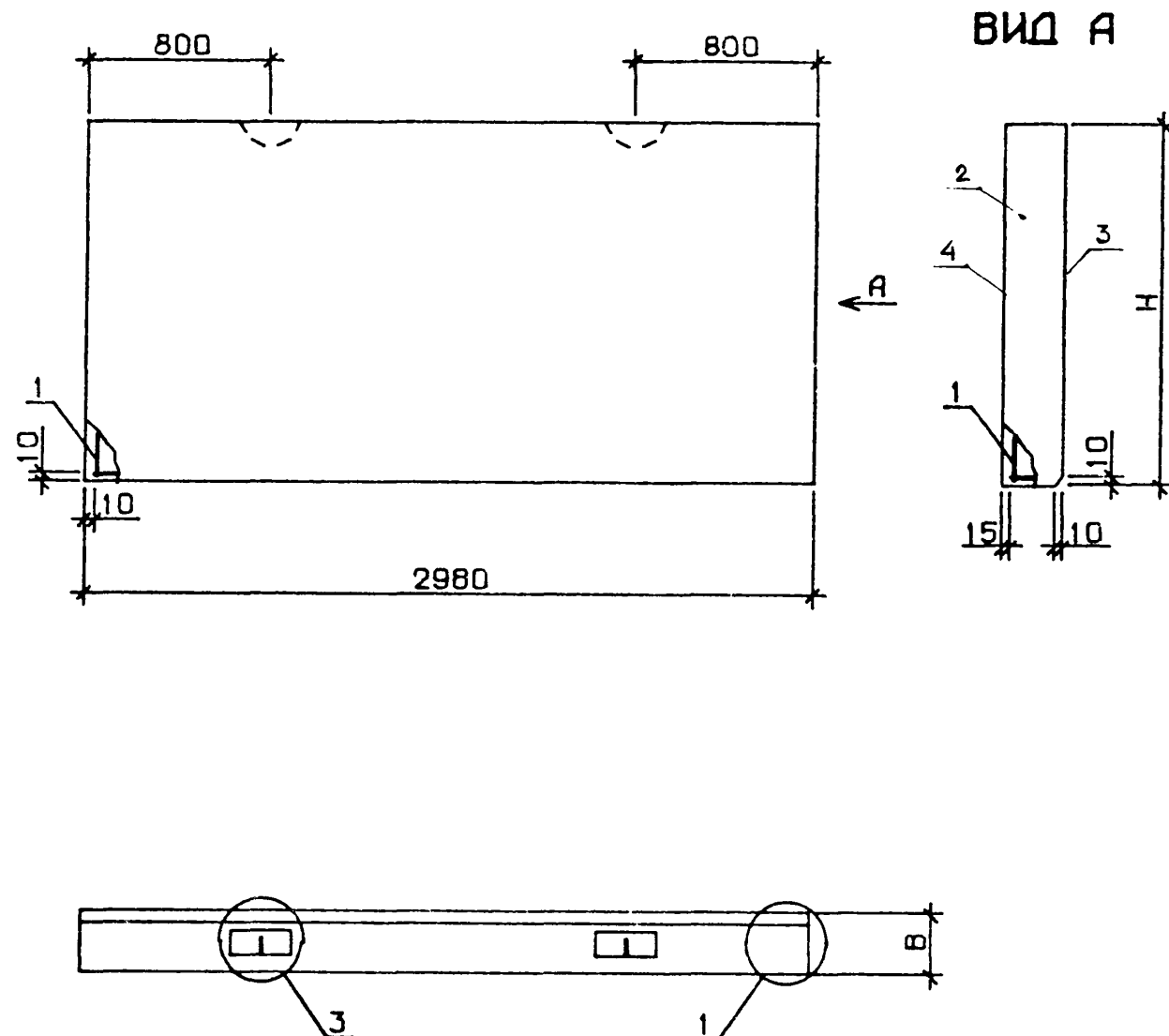

Вид А

ОБОЗНАЧЕНИЕ	МАРКА	Н, ММ	В, ММ	МАССА, Т
1.030.1-1 1-1 03	ПС 30.15.2,5-6.П-	1485	250	1.69
-01	ПС 30.15.3,0-6.П-	1485	300	2.01
-02	ПС 30.15.3,5-6.П-	1485	350	2.32
-03	ПС 30.15.4,0-6.П-	1485	400	2.64
-04	ПС 30.18.2,0-6.П-	1785	200	1.65
-05	ПС 30.18.2,5-6.П-	1785	250	2.03
-06	ПС 30.18.3,0-6.П-	1785	300	2.41
-07	ПС 30.18.3,5-6.П-	1785	350	2.79
-08	ПС 30.18.4,0-6.П-	1785	400	3.17
-09	ПС 30.21.2,5-6.П-	2085	250	2.36
-10	ПС 30.21.3,0-6.П-	2085	300	2.61
-11	ПС 30.21.3,5-6.П-	2085	350	3.26
-12	ПС 30.21.4,0-6.П-	2085	400	3.69
-13	ПС 30.15.2,5-6.Я-	1485	250	1.12
-14	ПС 30.15.3,0-6.Я-	1485	300	1.34
-15	ПС 30.18.2,0-6.Я-	1785	200	1.07
-16	ПС 30.18.2,5-6.Я-	1785	250	1.34
-17	ПС 30.18.3,0-6.Я-	1785	300	1.61

УЗЛЫ 1 И 3 СМ. 1.030.1-1.1-1 00Д1, ЛИСТ 1

--	--	--	--	--	--	--	--	--	--	--	--	--	--	--	--	--	--	--	--	--	--	--	--	--	--	--	--	--	--	--	--	--	--	--	--	--	--	--	--	--	--	--	--	--	--	--	--	--	--	--	--	--	--	--	--	--	--	--	--	--	--	--	--	--	--	--	--	--	--	--	--	--	--	--	--	--	--	--	--	--	--	--	--	--	--	--	--	--	--	--	--	--	--	--	--	--	--	--	--	--	--	--	--	--	--	--	--	--	--	--	--	--	--	--	--	--	--	--	--	--	--	--	--	--	--	--	--	--	--	--	--	--	--	--	--	--	--	--	--	--	--	--	--	--	--	--	--	--	--	--	--	--	--	--	--	--	--	--	--	--	--	--	--	--	--	--	--	--	--	--	--	--	--	--	--	--	--	--	--	--	--	--	--	--	--	--	--	--	--	--	--	--	--	--	--	--	--	--	--	--	--	--	--	--	--	--	--	--	--	--	--	--	--	--	--	--	--	--	--	--	--	--	--	--	--	--	--	--	--	--	--	--	--	--	--	--	--	--	--	--	--	--	--	--	--	--	--	--	--	--	--	--	--	--	--	--	--	--	--	--	--	--	--	--	--	--	--	--	--	--	--	--	--	--	--	--	--	--	--	--	--	--	--	--	--	--	--	--	--	--	--	--	--	--	--	--	--	--	--	--	--	--	--	--	--	--	--	--	--	--	--	--	--	--	--	--	--	--	--	--	--	--	--	--	--	--	--	--	--	--	--	--	--	--	--	--	--	--	--	--	--	--	--	--	--	--	--	--	--	--	--	--	--	--	--	--	--	--	--	--	--	--	--	--	--	--	--	--	--	--	--	--	--	--	--	--	--	--	--	--	--	--	--	--	--	--	--	--	--	--	--	--	--	--	--	--	--	--	--	--	--	--	--	--	--	--	--	--	--	--	--	--	--	--	--	--	--	--	--	--	--	--	--	--	--	--	--	--	--	--	--	--	--	--	--	--	--	--	--	--	--	--	--	--	--	--	--	--	--	--	--	--	--	--	--	--	--	--	--	--	--	--	--	--	--	--	--	--	--	--	--	--	--	--	--	--	--	--	--	--	--	--	--	--	--	--	--	--	--	--	--	--	--	--	--	--	--	--	--	--	--	--	--	--	--	--	--	--	--	--	--	--	--	--	--	--	--	--	--	--	--	--	--	--	--	--	--	--	--	--	--	--	--	--	--	--	--	--	--	--	--	--	--	--	--	--	--	--	--	--	--	--	--	--	--	--	--	--	--	--	--	--	--	--	--	--	--	--	--	--	--	--	--	--	--	--	--	--	--	--	--	--	--	--	--	--	--	--	--	--	--	--	--	--	--	--	--	--	--	--	--	--	--	--	--	--	--	--	--	--	--	--	--	--	--	--	--	--	--	--	--	--	--	--	--	--	--	--	--	--	--	--	--	--	--	--	--	--	--	--	--	--	--	--	--	--	--	--	--	--	--	--	--	--	--	--	--	--	--	--	--	--	--	--	--	--	--	--	--	--	--	--	--	--	--	--	--	--	--	--	--	--	--	--	--	--	--	--	--	--	--	--	--	--	--	--	--	--	--	--	--	--	--	--	--	--	--	--	--	--	--	--	--	--	--	--	--	--	--	--	--	--	--	--	--	--	--	--	--	--	--	--	--	--	--	--	--	--	--	--	--	--	--	--	--	--	--	--	--	--	--	--	--	--	--	--	--	--	--	--	--	--	--	--	--	--	--	--	--	--	--	--	--	--	--	--	--	--	--	--	--	--	--	--	--	--	--	--	--	--	--	--	--	--	--	--	--	--	--	--	--	--	--	--	--	--	--	--	--	--	--	--	--	--	--	--	--	--	--	--	--	--	--	--	--	--	--	--	--	--	--	--	--	--	--	--	--	--	--	--	--	--	--	--	--	--	--	--	--	--	--	--	--	--	--	--	--	--	--	--	--	--	--	--	--	--	--	--	--	--	--	--	--	--	--	--	--	--	--	--	--	--	--	--	--	--	--	--	--	--	--	--	--	--	--	--	--	--	--	--	--	--	--	--	--	--	--	--	--	--	--	--	--	--	--	--	--	--	--	--	--	--	--	--	--	--	--	--	--	--	--	--	--	--	--	--	--	--	--	--	--	--	--	--	--	--	--	--	--	--	--	--	--	--	--	--	--	--	--	--	--	--	--	--	--	--	--	--	--	--	--	--	--	--	--	--	--	--	--	--	--	--	--	--	--	--	--	--	--	--	--	--	--	--	--	--	--	--	--	--	--	--	--	--	--	--	--	--	--	--	--	--	--	--	--	--	--	--	--	--	--	--	--	--	--	--	--	--	--	--	--	--	--	--	--	--	--	--	--	--	--	--	--	--	--	--	--	--	--	--	--	--	--	--	--	--	--	--	--	--	--	--	--	--	--	--	--	--	--	--	--	--	--	--	--	--	--	--	--	--	--	--	--	--	--	--	--	--	--	--	--	--	--	--	--	--	--	--	--	--	--	--	--	--	--	--	--	--	--	--	--	--	--	--	--	--	--	--	--	--	--	--	--	--	--	--	--	--	--	--	--	--	--	--	--	--	--	--	--	--	--	--	--	--	--	--	--	--	--	--	--	--	--	--	--	--	--	--	--	--	--	--	--	--	--	--	--	--	--	--	--	--	--	--	--	--	--	--	--	--	--	--	--	--	--	--	--	--	--	--	--	--	--	--	--	--	--	--	--	--	--	--	--	--	--	--	--	--	--	--	--	--	--	--	--	--	--	--	--	--	--	--	--	--	--	--	--	--	--	--	--	--	--	--	--	--	--	--	--	--	--	--	--	--	--	--	--	--	--	--	--	--	--	--	--	--	--	--	--	--	--	--	--	--	--	--	--	--	--	--	--	--	--	--	--	--	--	--	--	--	--	--	--	--	--	--	--	--	--	--	--	--	--	--	--	--	--	--	--	--	--	--	--	--	--	--	--	--	--	--	--	--	--	--	--	--	--	--	--	--	--	--	--	--	--	--	--	--	--	--	--	--	--	--	--	--	--	--	--	--	--	--	--	--	--	--	--	--	--	--	--	--	--	--	--	--	--	--	--	--	--	--	--	--	--	--	--	--	--	--	--	--	--	--	--	--	--	--	--	--	--	--	--	--	--	--	--	--	--

СКАЛА		ФОРМАТ	ЗОНА	ПОЗ	ОБОЗНАЧЕНИЕ	НАИМЕНОВАНИЕ	КОП	ПРИМЕЧАНИЕ		
ЭПВЦ		КиевЗНИИЭП				ДОКУМЕНТАЦИЯ				
ОПЕРАТОР	ТЛП	КОРТ	A3		1.030.1-1.1-1 04СВ	СБОРОЧНЫЙ ЧЕРТЕЖ				
			A3		1.030.1-1.1-1 00Д1	УЗЛЫ ОПАЛУБОВЧНЫЕ				
			A3		1.030.1-1.1-1 00РС	ВЕДОМОСТЬ РАСХОДА				
			A3		1.030.1-1.1-1 00Т0	СТАЛИ НА ЭЛЕМЕНТ				
					ПЕРЕМЕННЫЕ ДАННЫЕ	ДЛЯ ИСПОЛНЕНИЙ:				
						1.030.1-1.1-1 04				
						ПС 60.6.2,5-6.Л-				
						СБОРОЧНЫЕ ЕДИНИЦЫ				
						КАРКАС ПРОСТРАНСТВ.				
						КП 60.6.2,5-6	1			
						МАТЕРИАЛЫ				
						БЕТОН ЛЕГКИЙ М50		0.75М3		
						РАСТВОР ЦЕМЕНТНЫЙ М100		0.07М3		
						РАСТВОР ЦЕМЕНТНЫЙ М50		0.05М3		
						1.030.1-1.1-1 04-01				
						ПС 60.6.3,0-6.Л-				
						СБОРОЧНЫЕ ЕДИНИЦЫ				
						КАРКАС ПРОСТРАНСТВ.				
						КП 60.6.3,0-6	1			
						МАТЕРИАЛЫ				
						БЕТОН ЛЕГКИЙ М50		0.93М3		
						РАСТВОР ЦЕМЕНТНЫЙ М100		0.07М3		
						РАСТВОР ЦЕМЕНТНЫЙ М50		0.05М3		
						1.030.1-1.1-1 04-02				
						ПС 60.6.3,5-6.Л-				
						СБОРОЧНЫЕ ЕДИНИЦЫ				
						КАРКАС ПРОСТРАНСТВ.				
						КП 60.6.3,5-6	1			
						1.030.1-1.1-1 04				
						ПАНЕЛЬ				
						ПС 60.6, ПС 60.9				
						СТАДИЯ	ЛИСТ	ЛИСТОВ		
						Р	1	7		
						ГОСГРАЖДАНСТРОЙ				
						КиевЗНИИЭП				

ЭПВЦ КиевЗНИИЭП		ОПЕРАТОР ТЛП КОРТ		СКАЛА 822-7		ФОРМАТ	ЗОНА	ПОЗ	ОБОЗНАЧЕНИЕ	НАИМЕНОВАНИЕ	КОП	ПРИМЕЧАНИЕ
										МАТЕРИАЛЫ		
										БЕТОН ЛЕГКИЙ М50		1.10М3
										РАСТВОР ЦЕМЕНТНЫЙ М100		0.07М3
										РАСТВОР ЦЕМЕНТНЫЙ М50		0.05М3
										1.030.1-1.1-1 04-03		
										ПС 60.6.4,0-4.Л-		
										СБОРОЧНЫЕ ЕДИНИЦЫ		
										КАРКАС ПРОСТРАНСТВ.		
										КП 60.6.4,0-4	1	
										МАТЕРИАЛЫ		
										БЕТОН ЛЕГКИЙ М50		1.28М3
										РАСТВОР ЦЕМЕНТНЫЙ М100		0.07М3
										РАСТВОР ЦЕМЕНТНЫЙ М50		0.05М3
										1.030.1-1.1-1 04-04		
										ПС 60.6.4,0-6.Л-		
										СБОРОЧНЫЕ ЕДИНИЦЫ		
										КАРКАС ПРОСТРАНСТВ.		
										КП 60.6.4,0-6	1	
										МАТЕРИАЛЫ		
										БЕТОН ЛЕГКИЙ М50		1.26М3
										РАСТВОР ЦЕМЕНТНЫЙ М100		0.07М3
										РАСТВОР ЦЕМЕНТНЫЙ М50		0.05М3
										1.030.1-1.1-1 04-05		
										ПС 60.9.2,0-2.Л-		
										СБОРОЧНЫЕ ЕДИНИЦЫ		
										КАРКАС ПРОСТРАНСТВ.		
										КП 60.9.2,0-2	1	
										МАТЕРИАЛЫ		
										БЕТОН ЛЕГКИЙ М50		0.87М3
										РАСТВОР ЦЕМЕНТНЫЙ М100		0.11М3
										РАСТВОР ЦЕМЕНТНЫЙ М50		0.08М3
										1.030.1-1.1-1 04-06		
										ПС 60.9.2,0-4.Л-		
										1.030.1-1.1-1 04	ЛИСТ 2	

ЭПВЦ Киев-ЗНИИЭП		ОПЕРАТОР ТПП КОРТ	СКАЛА Время	ФОРМА	ЗОНА	ПОЗ.	ОБОЗНАЧЕНИЕ	НАИМЕНОВАНИЕ	КОЛ	ПРИМЕЧАНИЕ
ИНВ. № ПОДЛ.	ПОДПИСЬ И ДАТА	ВЗАИМ. №	A4	1	1	1.030.1-1.1-2 03-06	СБОРОЧНЫЕ ЕДИНИЦЫ КАРКАС ПРОСТРАНСТВ. КП 60.9.2,0-4	1		
			2		МАТЕРИАЛЫ					
			3		БЕТОН ЛЕГКИЙ М50	0.87М3				
			4		РАСТВОР ЦЕМЕНТНЫЙ М100	0.11М3				
					РАСТВОР ЦЕМЕНТНЫЙ М50	0.08М3				
					1.030.1-1.1-1 04-07					
					ПС 60.9.2,0-6.Л-					
					СБОРОЧНЫЕ ЕДИНИЦЫ					
			A4	1	1	1.030.1-1.1-2 03-07	КАРКАС ПРОСТРАНСТВ. КП 60.9.2,0-6	1		
			2		МАТЕРИАЛЫ					
			3		БЕТОН ЛЕГКИЙ М50	0.87М3				
			4		РАСТВОР ЦЕМЕНТНЫЙ М100	0.11М3				
		РАСТВОР ЦЕМЕНТНЫЙ М50	0.08М3							
			1.030.1-1.1-1 04-08							
			ПС 60.9.2,5-2.Л-							
			СБОРОЧНЫЕ ЕДИНИЦЫ							
A4	1	1	1.030.1-1.1-2 03-08	КАРКАС ПРОСТРАНСТВ. КП 60.9.2,5-2	1					
			2		МАТЕРИАЛЫ					
			3		БЕТОН ЛЕГКИЙ М50	1.14М3				
			4		РАСТВОР ЦЕМЕНТНЫЙ М100	0.11М3				
					РАСТВОР ЦЕМЕНТНЫЙ М50	0.08М3				
					1.030.1-1.1-1 04-09					
					ПС 60.9.2,5-4.Л-					
					СБОРОЧНЫЕ ЕДИНИЦЫ					
A4	1	1	1.030.1-1.1-2 03-09	КАРКАС ПРОСТРАНСТВ. КП 60.9.2,5-4	1					
			2		МАТЕРИАЛЫ					
			3		БЕТОН ЛЕГКИЙ М50	1.14М3				
			4		РАСТВОР ЦЕМЕНТНЫЙ М100	0.11М3				
					РАСТВОР ЦЕМЕНТНЫЙ М50	0.08М3				
1.030.1-1.1-1 04								ЛИСТ		3

ИНВ. № ПОДЛ.		ПОДПИСЬ И ДАТА		ВЗАИМ. №		ЭПВЦ Киев-ЗНИИЭП	ОПЕРАТОР ТПП КОРТ	СКАЛА Время	ФОРМА	ЗОНА	ПОЗ.	ОБОЗНАЧЕНИЕ	НАИМЕНОВАНИЕ	КОЛ	ПРИМЕЧАНИЕ	
							A4	1	1.030.1-1.1-2 03-10			1.030.1-1.1-1 04-10 ПС 60.9.2,5-6.Л- СБОРОЧНЫЕ ЕДИНИЦЫ КАРКАС ПРОСТРАНСТВ. КП 60.9.2,5-6 МАТЕРИАЛЫ БЕТОН ЛЕГКИЙ М50 РАСТВОР ЦЕМЕНТНЫЙ М100 РАСТВОР ЦЕМЕНТНЫЙ М50	1	1.14М3 0.11М3 0.08М3		
															2	
																3
							A4	1	1.030.1-1.1-2 03-11			1.030.1-1.1-1 04-11 ПС 60.9.3,0-6.Л- СБОРОЧНЫЕ ЕДИНИЦЫ КАРКАС ПРОСТРАНСТВ. КП 60.9.3,0-6 МАТЕРИАЛЫ БЕТОН ЛЕГКИЙ М50 РАСТВОР ЦЕМЕНТНЫЙ М100 РАСТВОР ЦЕМЕНТНЫЙ М50	1	1.40М3 0.11М3 0.08М3		
															2	
																3
							A4	1	1.030.1-1.1-2 03-12			1.030.1-1.1-1 04-12 ПС 60.9.3,5-6.Л- СБОРОЧНЫЕ ЕДИНИЦЫ КАРКАС ПРОСТРАНСТВ. КП 60.9.3,5-6 МАТЕРИАЛЫ БЕТОН ЛЕГКИЙ М50 РАСТВОР ЦЕМЕНТНЫЙ М100 РАСТВОР ЦЕМЕНТНЫЙ М50	1	1.67М3 0.11М3 0.08М3		
															2	
																3
							A4	1	1.030.1-1.1-2 03-13			1.030.1-1.1-1 04-13 ПС 60.9.4,0-6.Л- СБОРОЧНЫЕ ЕДИНИЦЫ КАРКАС ПРОСТРАНСТВ. КП 60.9.4,0-6 МАТЕРИАЛЫ	1			
															2	
																3
												1.030.1-1.1-1 04		ЛИСТ	4	

СКАЛА		ОПЕРАТОР ТЛП КОРТ	ЭПВЦ К-вс ЗНИИЭП	ФОРМАТ	ЗОНА	ПОЗ.	ОБОЗНАЧЕНИЕ	НАИМЕНОВАНИЕ	КОП	ПРИМЕ ЧАНИЕ
Бетон										
						2		БЕТОН ЛЕГКИЙ М50 РАСТВОР ЦЕМЕНТНЫЙ М100 РАСТВОР ЦЕМЕНТНЫЙ М50		1.93М3
						3				0.11М3
						4				0.08М3
								1.030.1-1.1-1 04-14 ПС 60.6.2,5-6.Я- СВОРОЧНЫЕ ЕДИНИЦЫ КАРКАС ПРОСТРАНСТВ. КП 60.6.2,5-6	1	
								МАТЕРИАЛЫ БЕТОН ЯЧЕИСТЫЙ М35		0.87М3
								1.030.1-1.1-1 04-15 ПС 60.6.3,0-6.Я- СВОРОЧНЫЕ ЕДИНИЦЫ КАРКАС ПРОСТРАНСТВ. КП 60.6.3,0-6	1	
								МАТЕРИАЛЫ БЕТОН ЯЧЕИСТЫЙ М35		1.05М3
								1.030.1-1.1-1 04-16 ПС 60.9.2,0-2.Я- СВОРОЧНЫЕ ЕДИНИЦЫ КАРКАС ПРОСТРАНСТВ. КП 60.9.2,0-2	1	
								МАТЕРИАЛЫ БЕТОН ЯЧЕИСТЫЙ М35		1.06М3
								1.030.1-1.1-1 04-17 ПС 60.9.2,0-4.Я- СВОРОЧНЫЕ ЕДИНИЦЫ КАРКАС ПРОСТРАНСТВ. КП 60.9.2,0-4	1	
								МАТЕРИАЛЫ БЕТОН ЯЧЕИСТЫЙ М35		1.06М3
								1.030.1-1.1-1 04	ЛИСТ	
									5	

ФОРМАТ А4

ЭПВЦ КНБ ЗНИИЭП		ОПЕРАТОР ТЛП КОРТ		СКАЛА ВЕРКА		ФОРМАТ	ЗОНА	ПОЗ	ОБОЗНАЧЕНИЕ	НАИМЕНОВАНИЕ	КОП	ПРИМЕ ЧАНИЕ
И-В № ПОДЛ	ПОДПИСЬ И ДАТА	ВЗАМ И-В №	И-В № ПОДЛ	А4	1	1.030.1-1.1-2 03-07		1		1.030.1-1.1-1 04-18 ПС 60.9.2,0-6.Я- СВОРОЧНЫЕ ЕДИНИЦЫ КАРКАС ПРОСТРАНСТВ. КП 60.9.2,0-6 МАТЕРИАЛЫ БЕТОН ЯЧЕИСТЫЙ М35	1	1.06М3
										1.030.1-1.1-1 04-19 ПС 60.9.2,5-2.Я- СВОРОЧНЫЕ ЕДИНИЦЫ КАРКАС ПРОСТРАНСТВ. КП 60.9.2,5-2 МАТЕРИАЛЫ БЕТОН ЯЧЕИСТЫЙ М35		
										1.030.1-1.1-1 04-20 ПС 60.9.2,5-4.Я- СВОРОЧНЫЕ ЕДИНИЦЫ КАРКАС ПРОСТРАНСТВ. КП 60.9.2,5-4 МАТЕРИАЛЫ БЕТОН ЯЧЕИСТЫЙ М35		
										1.030.1-1.1-1 04-21 ПС 60.9.2,5-6.Я- СВОРОЧНЫЕ ЕДИНИЦЫ КАРКАС ПРОСТРАНСТВ. КП 60.9.2,5-6 МАТЕРИАЛЫ БЕТОН ЯЧЕИСТЫЙ М35		
										1.030.1-1.1-1 04-22 ПС 60.9.3,0-6.Я-		
										1.030.1-1.1-1 04-18 ПС 60.9.2,0-6.Я- СВОРОЧНЫЕ ЕДИНИЦЫ КАРКАС ПРОСТРАНСТВ. КП 60.9.2,0-6 МАТЕРИАЛЫ БЕТОН ЯЧЕИСТЫЙ М35		
										1.030.1-1.1-1 04-19 ПС 60.9.2,5-2.Я- СВОРОЧНЫЕ ЕДИНИЦЫ КАРКАС ПРОСТРАНСТВ. КП 60.9.2,5-2 МАТЕРИАЛЫ БЕТОН ЯЧЕИСТЫЙ М35		
										1.030.1-1.1-1 04-20 ПС 60.9.2,5-4.Я- СВОРОЧНЫЕ ЕДИНИЦЫ КАРКАС ПРОСТРАНСТВ. КП 60.9.2,5-4 МАТЕРИАЛЫ БЕТОН ЯЧЕИСТЫЙ М35		
										1.030.1-1.1-1 04-21 ПС 60.9.2,5-6.Я- СВОРОЧНЫЕ ЕДИНИЦЫ КАРКАС ПРОСТРАНСТВ. КП 60.9.2,5-6 МАТЕРИАЛЫ БЕТОН ЯЧЕИСТЫЙ М35		
										1.030.1-1.1-1 04-22 ПС 60.9.3,0-6.Я-		
										1.030.1-1.1-1 04-18 ПС 60.9.2,0-6.Я- СВОРОЧНЫЕ ЕДИНИЦЫ КАРКАС ПРОСТРАНСТВ. КП 60.9.2,0-6 МАТЕРИАЛЫ БЕТОН ЯЧЕИСТЫЙ М35		
										1.030.1-1.1-1 04-19 ПС 60.9.2,5-2.Я- СВОРОЧНЫЕ ЕДИНИЦЫ КАРКАС ПРОСТРАНСТВ. КП 60.9.2,5-2 МАТЕРИАЛЫ БЕТОН ЯЧЕИСТЫЙ М35		
1.030.1-1.1-1 04-20 ПС 60.9.2,5-4.Я- СВОРОЧНЫЕ ЕДИНИЦЫ КАРКАС ПРОСТРАНСТВ. КП 60.9.2,5-4 МАТЕРИАЛЫ БЕТОН ЯЧЕИСТЫЙ М35												
1.030.1-1.1-1 04-21 ПС 60.9.2,5-6.Я- СВОРОЧНЫЕ ЕДИНИЦЫ КАРКАС ПРОСТРАНСТВ. КП 60.9.2,5-6 МАТЕРИАЛЫ БЕТОН ЯЧЕИСТЫЙ М35												
1.030.1-1.1-1 04-22 ПС 60.9.3,0-6.Я-												
1.030.1-1.1-1 04										ЛИСТ 6		

19944-01 2С

ИНВ № ПОДЛ	ПОДПИСЬ И ДАТА	ВЗАМ ИНВ №	ЭПВЦ Киев ЗНИИЭП	ОПЕРАТОР ТЛП КОРТ	СКЛАД БСР-2	ФОРМАТ	ЗОНА	ПОЗ.	ОБОЗНАЧЕНИЕ	НАИМЕНОВАНИЕ	КОЛ	ПРИМЕЧАНИЕ
						А4	1	1.030.1-1.1-2 03-11				
							2			МАТЕРИАЛЫ БЕТОН ЯЧЕИСТЫЙ М35	1.59М3	
									1.030.1-1.1-1 04	ЛИСТ 7		

ФОРМАТ А4

ИНВ № ПОДЛ	ПОДПИСЬ И ДАТА	ВЗАМ ИНВ №	ЭПВЦ Киев ЗНИИЭП	ОПЕРАТОР ТЛП КОРТ	ФОРМАТ	ЗОНА	ПОЗ.	ОБОЗНАЧЕНИЕ	НАИМЕНОВАНИЕ	КОЛ	ПРИМЕЧАНИЕ
										ЛИСТ	

19944-01 37

ФОРМАТ А4

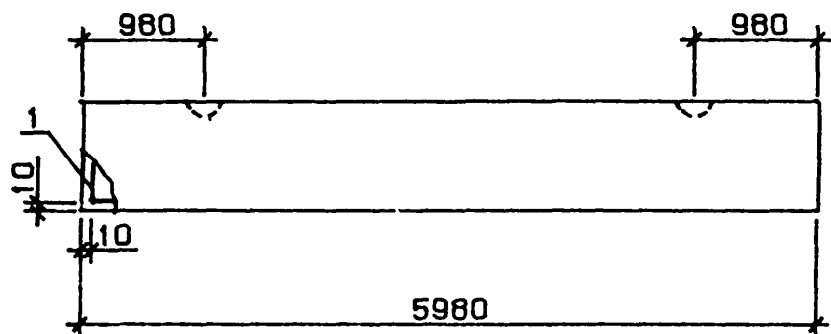

Вид А

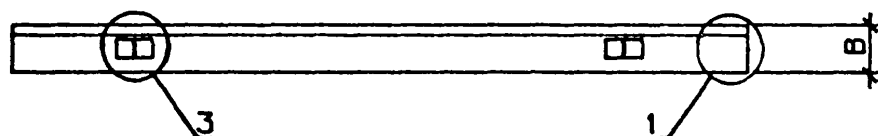
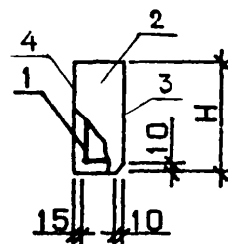

УЗЛЫ 1 И 3 СМ. 1.030.1-1.1-1 00 Д1, ЛИСТ 1

ОБОЗНАЧЕНИЕ	МАРКА	Н, ММ	В, ММ	МАССА, Т
1.030.1-1.1-1 04	ПС 60.6.2,5-6.П-	585	250	1.34
-01	ПС 60.6.3,0-6.П-	585	300	1.59
-02	ПС 60.6.3,5-6.П-	585	350	1.84
-03	ПС 60.6.4,0-4.П-	585	400	2.09
-04	ПС 60.6.4,0-6.П-	585	400	2.10
-05	ПС 60.9.2,0-2.П-	885	200	1.64
-06	ПС 60.9.2,0-4.П-	885	200	1.65
-07	ПС 60.9.2,0-6.П-	885	200	1.67
-08	ПС 60.9.2,5-2.П-	885	250	2.02
-09	ПС 60.9.2,5-4.П-	885	250	2.03
-10	ПС 60.9.2,5-6.П-	885	250	2.04
-11	ПС 60.9.3,0-6.П-	885	300	2.41
-12	ПС 60.9.3,5-6.П-	885	350	2.78
-13	ПС 60.9.4,0-6.П-	885	400	3.16
-14	ПС 60.6.2,5-6.Я-	585	250	0.90
-15	ПС 60.6.3,0-6.Я-	585	300	1.08
-16	ПС 60.9.2,0-2.Я-	885	200	1.08
-17	ПС 60.9.2,0-4.Я-	885	200	1.09
-18	ПС 60.9.2,0-6.Я-	885	200	1.11
-19	ПС 60.9.2,5-2.Я-	885	250	1.34
-20	ПС 60.9.2,5-4.Я-	885	250	1.35
-21	ПС 60.9.2,5-6.Я-	885	250	1.36
-22	ПС 60.9.3,0-6.Я-	885	300	1.62

ИНВ № ПОДЛ.	ПОДПИСЬ И ДАТА	ВЗАИМ. №

[illegible]

[illegible]

ЭПВЦ			ОПЕРАТОР		СКАЛА		ФОРМАТ	ЗОНА	ПОЗ	ОБОЗНАЧЕНИЕ	НАИМЕНОВАНИЕ	КОП	ПРИМЕЧАНИЕ
Киев			ЗНИИЭП		ТЛП КОРТ								
ИНВ	РЕПОДЛ	ПОДПИСЬ И ДАТА	ВЗАМ	ИНВ №	А4	1	1.030.1-1.1-2 04-03	2	МАТЕРИАЛЫ БЕТОН ЛЕГКИЙ М50 РАСТВОР ЦЕМЕНТНЫЙ М100 РАСТВОР ЦЕМЕНТНЫЙ М50 1.030.1-1.1-1 05-03 ПС 60.12.2,5-3.Л- СБОРОЧНЫЕ ЕДИНИЦЫ КАРКАС ПРОСТРАНСТВ. КП 60.12.2,5-3	1	1.17М3 0.14М3 0.11М3		
								3					
								4					
								2					
								3					
								4					
								2					
								3					
								4					
								2					
								3					
								4					
ИНВ	РЕПОДЛ	ПОДПИСЬ И ДАТА	ВЗАМ	ИНВ №	А4	1	1.030.1-1.1-2 04-04	2	МАТЕРИАЛЫ БЕТОН ЛЕГКИЙ М50 РАСТВОР ЦЕМЕНТНЫЙ М100 РАСТВОР ЦЕМЕНТНЫЙ М50 1.030.1-1.1-1 05-04 ПС 60.12.2,5-5.Л- СБОРОЧНЫЕ ЕДИНИЦЫ КАРКАС ПРОСТРАНСТВ. КП 60.12.2,5-5	1	1.52М3 0.14М3 0.11М3		
								3					
								4					
								2					
								3					
								4					
								2					
								3					
								4					
								2					
								3					
								4					
ИНВ	РЕПОДЛ	ПОДПИСЬ И ДАТА	ВЗАМ	ИНВ №	А4	1	1.030.1-1.1-2 04-05	2	МАТЕРИАЛЫ БЕТОН ЛЕГКИЙ М50 РАСТВОР ЦЕМЕНТНЫЙ М100 РАСТВОР ЦЕМЕНТНЫЙ М50 1.030.1-1.1-1 05-05 ПС 60.12.2,5-6.Л- СБОРОЧНЫЕ ЕДИНИЦЫ КАРКАС ПРОСТРАНСТВ. КП 60.12.2,5-6	1	1.52М3 0.14М3 0.11М3		
								3					
								4					
								2					
								3					
								4					
								2					
								3					
								4					
								2					
								3					
								4					
										1.030.1-1.1-1 05	ЛИСТ		
											2		

ИНВ № ПОДЛ	ПОДПИСЬ И ДАТА	ВЗАМ ИНВ №	ЭПВЦ Класс ЗНИИЭП	ОПЕРАТОР ТЛП КОРТ	СКАЛА		ОБОЗНАЧЕНИЕ	НАИМЕНОВАНИЕ	КОЛ	ПРИМЕ ЧАНИЕ
					ФОРМАТ	ЗОНА				
					А4	1	1.030.1-1.1-2 04-06	СВОРОЧНЫЕ ЕДИНИЦЫ КАРКАС ПРОСТРАНСТВ. КП 60.12.3,0-3	1	
						2		МАТЕРИАЛЫ		
						3		БЕТОН ЛЕГКИЙ М50	1.88М3	
						4		РАСТВОР ЦЕМЕНТНЫЙ М100	0.14М3	
								РАСТВОР ЦЕМЕНТНЫЙ М50	0.11М3	
								1.030.1-1.1-1 05-07 ПС 60.12.3,0-6.Л-		
								СВОРОЧНЫЕ ЕДИНИЦЫ		
					А4	1	1.030.1-1.1-2 04-07	КАРКАС ПРОСТРАНСТВ. КП 60.12.3,0-6	1	
						2		МАТЕРИАЛЫ		
						3		БЕТОН ЛЕГКИЙ М50	1.88М3	
						4		РАСТВОР ЦЕМЕНТНЫЙ М100	0.14М3	
								РАСТВОР ЦЕМЕНТНЫЙ М50	0.11М3	
								1.030.1-1.1-1 05-08 ПС 60.12.3,5-6.Л-		
								СВОРОЧНЫЕ ЕДИНИЦЫ		
					А4	1	1.030.1-1.1-2 04-08	КАРКАС ПРОСТРАНСТВ. КП 60.12.3,5-6	1	
						2		МАТЕРИАЛЫ		
						3		БЕТОН ЛЕГКИЙ М50	2.23М3	
						4		РАСТВОР ЦЕМЕНТНЫЙ М100	0.14М3	
								РАСТВОР ЦЕМЕНТНЫЙ М50	0.11М3	
								1.030.1-1.1-1 05-09 ПС 60.12.4,0-6.Л-		
								СВОРОЧНЫЕ ЕДИНИЦЫ		
					А4	1	1.030.1-1.1-2 04-09	КАРКАС ПРОСТРАНСТВ. КП 60.12.4,0-6	1	
						2		МАТЕРИАЛЫ		
						3		БЕТОН ЛЕГКИЙ М50	2.59М3	
						4		РАСТВОР ЦЕМЕНТНЫЙ М100	0.14М3	
								РАСТВОР ЦЕМЕНТНЫЙ М50	0.11М3	
1.030.1-1.1-1 05									ЛИСТ	3

ИНВ № ПОДЛ	ПОДПИСЬ И ДАТА	ВЗАМ ИНВ №	ЭПВЦ Класс ЗНИИЭП	ОПЕРАТОР ТЛП КОРТ	СКАЛА		ОБОЗНАЧЕНИЕ	НАИМЕНОВАНИЕ	КОЛ	ПРИМЕ ЧАНИЕ
					ФОРМАТ	ЗОНА				
					А4	1	1.030.1-1.1-2 04-10	1.030.1-1.1-1 05-10 ПС 60.13.2,5-2.Л-		
								СВОРОЧНЫЕ ЕДИНИЦЫ		
								КАРКАС ПРОСТРАНСТВ. КП 60.13.2,5-2	1	
						2		МАТЕРИАЛЫ		
						3		БЕТОН ЛЕГКИЙ М50	1.65М3	
						4		РАСТВОР ЦЕМЕНТНЫЙ М100	0.15М3	
								РАСТВОР ЦЕМЕНТНЫЙ М50	0.12М3	
								1.030.1-1.1-1 05-11 ПС 60.13.2,5-5.Л-		
								СВОРОЧНЫЕ ЕДИНИЦЫ		
					А4	1	1.030.1-1.1-2 04-11	КАРКАС ПРОСТРАНСТВ. КП 60.13.2,5-5	1	
						2		МАТЕРИАЛЫ		
						3		БЕТОН ЛЕГКИЙ М50	1.65М3	
						4		РАСТВОР ЦЕМЕНТНЫЙ М100	0.15М3	
								РАСТВОР ЦЕМЕНТНЫЙ М50	0.12М3	
								1.030.1-1.1-1 05-12 ПС 60.13.2,5-6.Л-		
								СВОРОЧНЫЕ ЕДИНИЦЫ		
					А4	1	1.030.1-1.1-2 04-12	КАРКАС ПРОСТРАНСТВ. КП 60.13.2,5-6	1	
						2		МАТЕРИАЛЫ		
						3		БЕТОН ЛЕГКИЙ М50	1.65М3	
						4		РАСТВОР ЦЕМЕНТНЫЙ М100	0.15М3	
								РАСТВОР ЦЕМЕНТНЫЙ М50	0.12М3	
								1.030.1-1.1-1 05-13 ПС 60.13.3,0-3.Л-		
								СВОРОЧНЫЕ ЕДИНИЦЫ		
					А4	1	1.030.1-1.1-2 04-13	КАРКАС ПРОСТРАНСТВ. КП 60.13.3,0-3	1	
								МАТЕРИАЛЫ		
1.030.1-1.1-1 05									ЛИСТ	4

ЭПВЦ Киев ЗНИИЭП			ОПЕРАТОР ТЛП КОРТ	СКАЛА	ФОРМАТ	ЗОНА	ПС	ОБОЗНАЧЕНИЕ	НАИМЕНОВАНИЕ	КОП	ПРИМЕЧАНИЕ
A4	1	1.030.1-1.1-2 04-14					2		БЕТОН ЛЕГКИЙ М50		2.04М3
	3						3		РАСТВОР ЦЕМЕНТНЫЙ М100		0.15М3
	4						4		РАСТВОР ЦЕМЕНТНЫЙ М50		0.12М3
									1.030.1-1.1-1 05-14 ПС 60.13.3,0-6.Л-		
A4	1	1.030.1-1.1-2 04-15					2		СБОРОЧНЫЕ ЕДИНИЦЫ		
	2						3		КАРКАС ПРОСТРАНСТВ. КП 60.13.3,0-6	1	
	3						4		МАТЕРИАЛЫ		
	4								БЕТОН ЛЕГКИЙ М50		2.04М3
A4	1	1.030.1-1.1-2 04-16					3		РАСТВОР ЦЕМЕНТНЫЙ М100		0.15М3
	2						4		РАСТВОР ЦЕМЕНТНЫЙ М50		0.12М3
	3								1.030.1-1.1-1 05-15 ПС 60.13.3,5-6.Л-		
	4								СБОРОЧНЫЕ ЕДИНИЦЫ		
A4	1	1.030.1-1.1-2 04-17					2		КАРКАС ПРОСТРАНСТВ. КП 60.13.3,5-6	1	
	2						3		МАТЕРИАЛЫ		
	3						4		БЕТОН ЛЕГКИЙ М50		2.42М3
	4								РАСТВОР ЦЕМЕНТНЫЙ М100		0.15М3
A4	1	1.030.1-1.1-2 04-18					2		РАСТВОР ЦЕМЕНТНЫЙ М50		0.12М3
	2						3		1.030.1-1.1-1 05-16 ПС 60.13.4,0-6.Л-		
	3						4		СБОРОЧНЫЕ ЕДИНИЦЫ		
	4								КАРКАС ПРОСТРАНСТВ. КП 60.13.4,0-6	1	
A4	1	1.030.1-1.1-2 04-19					2		МАТЕРИАЛЫ		
	2						3		БЕТОН ЛЕГКИЙ М50		2.80М3
	3						4		РАСТВОР ЦЕМЕНТНЫЙ М100		0.15М3
	4								РАСТВОР ЦЕМЕНТНЫЙ М50		0.12М3
A4	1	1.030.1-1.1-2 04-20					2		1.030.1-1.1-1 05-17 ПС 60.12.2,0-2.Я-		
	2						3		СБОРОЧНЫЕ ЕДИНИЦЫ		
	3						4				
	4										
1.030.1-1.1-1 05										ЛИСТ	5

ЭПВЦ Киев ЗНИИЭП			ОПЕРАТОР ТЛП КОРТ	СКАЛА	ФОРМАТ	ЗОНА	ПОЗ	ОБОЗНАЧЕНИЕ	НАИМЕНОВАНИЕ	КОП	ПРИМЕЧАНИЕ
A4	1	1.030.1-1.1-2 04					2		КАРКАС ПРОСТРАНСТВ. КП 60.12.2,0-2	1	
	2						3		МАТЕРИАЛЫ		
	3						4		БЕТОН ЯЧЕИСТЫЙ М35		1.42М3
	4								1.030.1-1.1-1 05-18 ПС 60.12.2,0-4.Я-		
A4	1	1.030.1-1.1-2 04-01					2		СБОРОЧНЫЕ ЕДИНИЦЫ		
	2						3		КАРКАС ПРОСТРАНСТВ. КП 60.12.2,0-4	1	
	3						4		МАТЕРИАЛЫ		
	4								БЕТОН ЯЧЕИСТЫЙ М35		1.42М3
A4	1	1.030.1-1.1-2 04-02					2		1.030.1-1.1-1 05-19 ПС 60.12.2,0-6.Я-		
	2						3		СБОРОЧНЫЕ ЕДИНИЦЫ		
	3						4		КАРКАС ПРОСТРАНСТВ. КП 60.12.2,0-6	1	
	4								МАТЕРИАЛЫ		
A4	1	1.030.1-1.1-2 04-03					2		БЕТОН ЯЧЕИСТЫЙ М35		1.42М3
	2						3		1.030.1-1.1-1 05-20 ПС 60.12.2,5-3.Я-		
	3						4		СБОРОЧНЫЕ ЕДИНИЦЫ		
	4								КАРКАС ПРОСТРАНСТВ. КП 60.12.2,5-3	1	
A4	1	1.030.1-1.1-2 04-04					2		МАТЕРИАЛЫ		
	2						3		БЕТОН ЯЧЕИСТЫЙ М35		1.77М3
	3						4		1.030.1-1.1-1 05-21 ПС 60.12.2,2-5.Я-		
	4								СБОРОЧНЫЕ ЕДИНИЦЫ		
A4	1	1.030.1-1.1-2 04-05					2		КАРКАС ПРОСТРАНСТВ. КП 60.12.2,5-5	1	
	2						3				
	3						4				
	4										
1.030.1-1.1-1 05										ЛИСТ	6

ИНВ. № ПОДЛ.	ПОДПИСЬ И ДАТА	ВЗАИМ. ИНВ. №	ЭПВЦ К. инв. ЗНИИЭП			ОПЕРАТОР ТЛП КОРТ	СКАЛА вскал			ОБОЗНАЧЕНИЕ	НАИМЕНОВАНИЕ	КОЛ	ПРИМЕЧАНИЕ
			ФОРМА	ЗОНА	ПОЗ.		ФОРМА	ЗОНА	ПОЗ.				
					2						МАТЕРИАЛЫ		
											БЕТОН ЯЧЕИСТЫЙ М35	1.77М3	
											1.030.1-1.1-1 05-22 ПС 60.12.2,5-6.Я-		
											СВОРОЧНЫЕ ЕДИНИЦЫ		
						А4			1	1.030.1-1.1-2 04-05	КАРКАС ПРОСТРАНСТВ. КП 60.12.2,5-6	1	
					2						МАТЕРИАЛЫ		
											БЕТОН ЯЧЕИСТЫЙ М35	1.77М3	
											1.030.1-1.1-1 05-23 ПС 60.12.3,0-3.Я-		
											СВОРОЧНЫЕ ЕДИНИЦЫ		
						А4			1	1.030.1-1.1-2 04-06	КАРКАС ПРОСТРАНСТВ. КП 60.12.3,0-3	1	
					2						МАТЕРИАЛЫ		
											БЕТОН ЯЧЕИСТЫЙ М35	2.13М3	
											1.030.1-1.1-1 05-24 ПС 60.12.3,0-6.Я-		
											СВОРОЧНЫЕ ЕДИНИЦЫ		
						А4			1	1.030.1-1.1-2 04-07	КАРКАС ПРОСТРАНСТВ. КП 60.12.3,0-6	1	
					2						МАТЕРИАЛЫ		
											БЕТОН ЯЧЕИСТЫЙ М35	2.13М3	
											1.030.1-1.1-1 05-25 ПС 60.13.2,5-2.Я-		
											СВОРОЧНЫЕ ЕДИНИЦЫ		
						А4			1	1.030.1-1.1-2 04-10	КАРКАС ПРОСТРАНСТВ. КП 60.13.2,5-2	1	
					2						МАТЕРИАЛЫ		
											БЕТОН ЯЧЕИСТЫЙ М35	1.92М3	
											1.030.1-1.1-1 05	ЛИСТ	7

ИНВ. № ПОДЛ.	ПОДПИСЬ И ДАТА	ВЗАИМ. ИНВ. №	ЭПВЦ К. инв. ЗНИИЭП			ОПЕРАТОР ТЛП КОРТ	СКАЛА вскал			ОБОЗНАЧЕНИЕ	НАИМЕНОВАНИЕ	КОЛ	ПРИМЕЧАНИЕ
			ФОРМА	ЗОНА	ПОЗ.		ФОРМА	ЗОНА	ПОЗ.				
											1.030.1-1.1-1 05-26 ПС 60.13.2,5-5.Я-		
											СВОРОЧНЫЕ ЕДИНИЦЫ		
						А4			1	1.030.1-1.1-2 04-11	КАРКАС ПРОСТРАНСТВ. КП 60.13.2,5-5	1	
									2		МАТЕРИАЛЫ		
											БЕТОН ЯЧЕИСТЫЙ М35	1.92М3	
											1.030.1-1.1-1 05-27 ПС 60.13.2,5-6.Я-		
											СВОРОЧНЫЕ ЕДИНИЦЫ		
						А4			1	1.030.1-1.1-2 04-12	КАРКАС ПРОСТРАНСТВ. КП 60.13.2,5-6	1	
									2		МАТЕРИАЛЫ		
											БЕТОН ЯЧЕИСТЫЙ М35	1.92М3	
											1.030.1-1.1-1 05-28 ПС 60.13.3,0-3.Я-		
											СВОРОЧНЫЕ ЕДИНИЦЫ		
						А4			1	1.030.1-1.1-2 04-13	КАРКАС ПРОСТРАНСТВ. КП 60.13.3,0-3	1	
									2		МАТЕРИАЛЫ		
											БЕТОН ЯЧЕИСТЫЙ М35	2.30М3	
											1.030.1-1.1-1 05-29 ПС 60.13.3,0-6.Я-		
											СВОРОЧНЫЕ ЕДИНИЦЫ		
						А4			1	1.030.1-1.1-2 04-14	КАРКАС ПРОСТРАНСТВ. КП 60.13.3,0-6	1	
									2		МАТЕРИАЛЫ		
											БЕТОН ЯЧЕИСТЫЙ М35	2.30М3	
											1.030.1-1.1-1 05	ЛИСТ	8

ИНВ. № ПОДЛ.	ПОДПИСЬ И ДАТА	ВЗАМ. ИНВ. №	ЭПВЦ Киев ЗНИИЭП	ОПЕРАТОР ТЛП КОРТ	СКАЛА
					<i>В.С.С.</i>

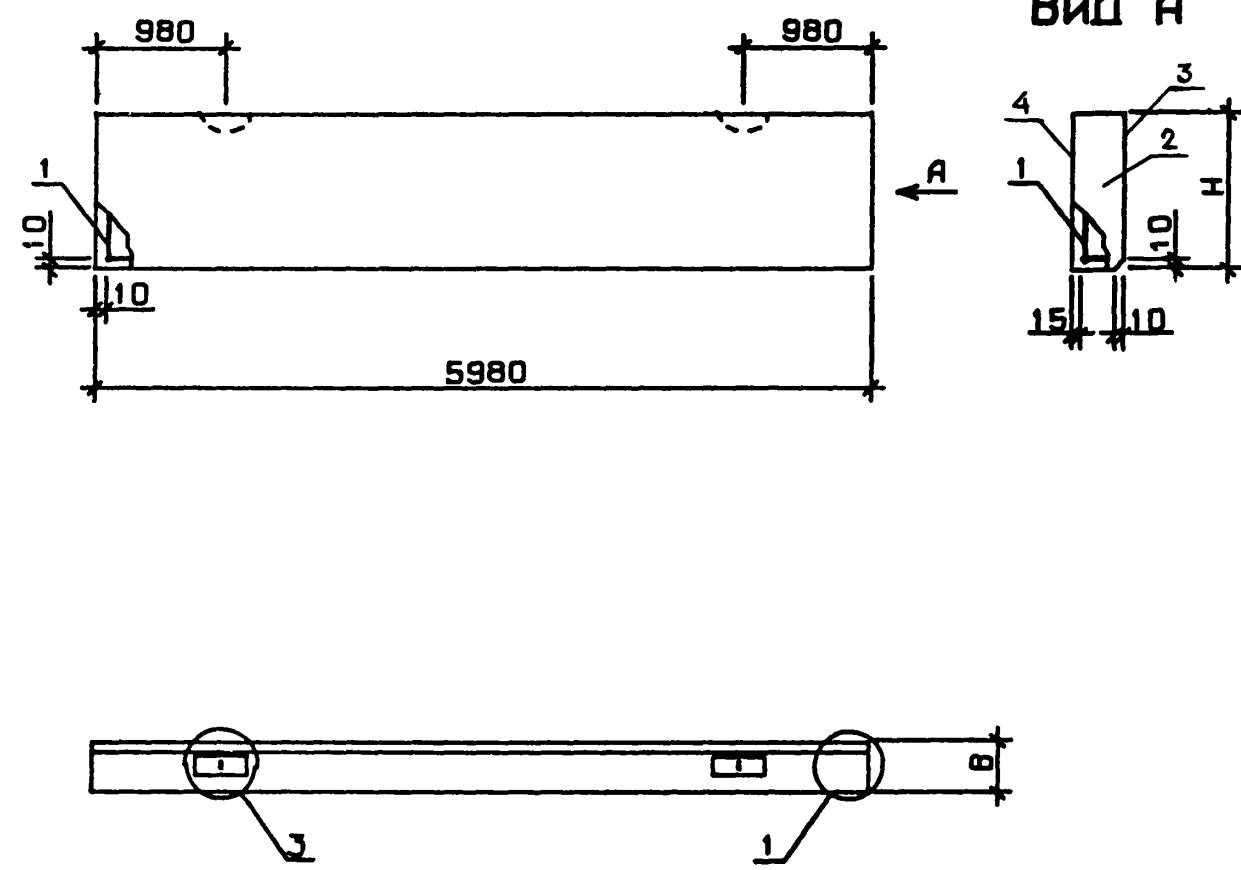

ОБОЗНАЧЕНИЕ	МАРКА	Н, ММ	В, ММ	МАССА, Т
1.030.1-1.1-1 05	ПС 60.12.2,0-2.П-	1185	200	2.20
-01	ПС 60.12.2,0-4.П-	1185	200	2.22
-02	ПС 60.12.2,0-6.П-	1185	200	2.23
-03	ПС 60.12.2,5-3.П-	1185	250	2.71
-04	ПС 60.12.2,5-5.П-	1185	250	2.71
-05	ПС 60.12.2,5-6.П-	1185	250	2.73
-06	ПС 60.12.3,0-3.П-	1185	300	3.21
-07	ПС 60.12.3,0-6.П-	1185	300	3.21
-08	ПС 60.12.3,5-6.П-	1185	350	3.72
-09	ПС 60.12.4,0-6.П-	1185	400	4.22
-10	ПС 60.13.2,5-2.П-	1285	250	2.93
-11	ПС 60.13.2,5-5.П-	1285	250	2.94
-12	ПС 60.13.2,5-6.П-	1285	250	2.95
-13	ПС 60.13.3,0-3.П-	1285	300	3.48
-14	ПС 60.13.3,0-6.П-	1285	300	3.49
-15	ПС 60.13.3,5-6.П-	1285	350	4.03
-16	ПС 60.13.4,0-6.П-	1285	400	4.57
-17	ПС 60.12.2,0-2.Я-	1185	200	1.43
-18	ПС 60.12.2,0-4.Я-	1185	200	1.43
-19	ПС 60.12.2,0-6.Я-	1185	200	1.47
-20	ПС 60.12.2,5-3.Я-	1185	250	1.79
-21	ПС 60.12.2,5-5.Я-	1185	250	1.80
-22	ПС 60.12.2,5-6.Я-	1185	250	1.82
-23	ПС 60.12.3,0-3.Я-	1185	300	2.15
-24	ПС 60.12.3,0-6.Я-	1185	300	2.16
-25	ПС 60.13.2,5-2.Я-	1285	250	1.94
-26	ПС 60.13.2,5-5.Я-	1285	250	1.95
-27	ПС 60.13.2,5-6.Я-	1285	250	1.96
-28	ПС 60.13.3,0-3.Я-	1285	300	2.32
-29	ПС 60.13.3,0-6.Я-	1285	300	2.33

УЗЛЫ 1 И 3 СМ. 1.030.1-1.1-1 00Д1, ЛИСТ 1

				1.030.1-1.1-1 05СБ		
				ПАНЕЛЬ		
				ПС 60.12, ПС 60.13		
				СБОРЩИЙ ЧЕРТЕЖ		
НАЧ.ОТД.	БОРИСЕНКО	<i>[Signature]</i>		СТАДИЯ	МАССА	МАСШТАБ
Н.КОНТР	МАЛАЧЕВСКИЙ	<i>[Signature]</i>		Р	СМ	
ГЛ.СПЕЦ.	КОВАЛЬЧУК	<i>[Signature]</i>			ТАБЛ	
ПРОВЕРИЛ	ЯКИМЧУК	<i>[Signature]</i>		ЛИСТ	ЛИСТОВ 1	
РАЗРАБ.	ЯРЕМЧИШИН	<i>[Signature]</i>		ГОСГРАЖДАНСТРОЙ		
				КиевЗНИИЭП		

ЭПВЦ Киев ЗНИИЭП		ОПЕРАТОР ТПП КОРТ		СКАЛА БСР-А-Л		ФОРМАТ	ЗОНА	ПОЗ	ОБОЗНАЧЕНИЕ	НАИМЕНОВАНИЕ	КОП	ПРИМЕЧАНИЕ
	A4	1							1.030.1-1.1-2 05-07	СВОРОЧНЫЕ ЕДИНИЦЫ КАРКАС ПРОСТРАНСТВ. КП 60.15.2,5-6	1	
		2								МАТЕРИАЛЫ		
		3								БЕТОН ЛЕГКИЙ М50		1.91М3
		4								РАСТВОР ЦЕМЕНТНЫЙ М100		0.18М3
										РАСТВОР ЦЕМЕНТНЫЙ М50		0.13М3
										1.030.1-1.1-1 06-07 ПС 60.15.3,0-3.Л-		
	A4	1							1.030.1-1.1-2 05-08	СВОРОЧНЫЕ ЕДИНИЦЫ КАРКАС ПРОСТРАНСТВ. КП 60.15.3,0-3	1	
		2								МАТЕРИАЛЫ		
		3								БЕТОН ЛЕГКИЙ М50		2.35М3
		4								РАСТВОР ЦЕМЕНТНЫЙ М100		0.18М3
										РАСТВОР ЦЕМЕНТНЫЙ М50		0.13М3
										1.030.1-1.1-1 06-08 ПС 60.15.3,0-6.Л-		
	A4	1							1.030.1-1.1-2 05-09	СВОРОЧНЫЕ ЕДИНИЦЫ КАРКАС ПРОСТРАНСТВ. КП 60.15.3,0-6	1	
		2								МАТЕРИАЛЫ		
		3								БЕТОН ЛЕГКИЙ М50		2.35М3
		4								РАСТВОР ЦЕМЕНТНЫЙ М100		0.18М3
										РАСТВОР ЦЕМЕНТНЫЙ М50		0.13М3
										1.030.1-1.1-1 06-09 ПС 60.15.3,5-6.Л-		
	A4	1							1.030.1-1.1-2 05-10	СВОРОЧНЫЕ ЕДИНИЦЫ КАРКАС ПРОСТРАНСТВ. КП 60.15.3,5-6	1	
		2								МАТЕРИАЛЫ		
		3								БЕТОН ЛЕГКИЙ М50		2.80М3
		4								РАСТВОР ЦЕМЕНТНЫЙ М100		0.18М3
										РАСТВОР ЦЕМЕНТНЫЙ М50		0.13М3
										1.030.1-1.1-1 06		

ЛИСТ
3

ЭПВЦ Класс ЭНИИЭП		ОПЕРАТОР ТПП КОРТ		СКАЛА Всех осей		ФОРМАТ	ЗОНА	ПОЗ	ОБОЗНАЧЕНИЕ	НАИМЕНОВАНИЕ	КОП	ПРИМЕЧАНИЕ
ИНВ. № ПОДЛ.	ПОДПИСЬ И ДАТА	ВЗАИМ. №	A4	1	1.030.1-1.1-2 05-11	1.030.1-1.1-1 06-10 ПС 60.15.4,0-6.Л- СВОРОЧНЫЕ ЕДИНИЦЫ КАРКАС ПРОСТРАНСТВ. КП 60.15.4,0-6 МАТЕРИАЛЫ БЕТОН ЛЕГКИЙ М50 РАСТВОР ЦЕМЕНТНЫЙ М100 РАСТВОР ЦЕМЕНТНЫЙ М50	1	3.24М3 0.18М3 0.13М3				
			A4	1	1.030.1-1.1-2 05	1.030.1-1.1-1 06-11 ПС 60.15.2,0-2.Я- СВОРОЧНЫЕ ЕДИНИЦЫ КАРКАС ПРОСТРАНСТВ. КП 60.15.2,0-2 МАТЕРИАЛЫ БЕТОН ЯЧЕИСТЫЙ М35	1	1.78М3				
			A4	1	1.030.1-1.1-2 05-01	1.030.1-1.1-1 06-12 ПС 60.15.2,0-3.Я- СВОРОЧНЫЕ ЕДИНИЦЫ КАРКАС ПРОСТРАНСТВ. КП 60.15.2,0-3 МАТЕРИАЛЫ БЕТОН ЯЧЕИСТЫЙ М35	1	1.78М3				
			A4	1	1.030.1-1.1-2 05-02	1.030.1-1.1-1 06-13 ПС 60.15.2,0-4.Я- СВОРОЧНЫЕ ЕДИНИЦЫ КАРКАС ПРОСТРАНСТВ. КП 60.15.2,0-4 МАТЕРИАЛЫ БЕТОН ЯЧЕИСТЫЙ М35	1	1.78М3				
			1.030.1-1.1-1 06									

ЭПВЦ		ОПЕРАТОР		СКЛАД		КОЛ	ПРИМЕЧАНИЕ			
Киев	ЗНИИЭП	ТПП	КОРТ	СОРТА	ЗОНА					
						ПОЗ.	ОБОЗНАЧЕНИЕ	НАИМЕНОВАНИЕ		
А4	1	1.030.1-1.1-2	05-03	1.030.1-1.1-1	06-14	ПС 60.15.2,0-5.Я-	1	СВОРОЧНЫЕ ЕДИНИЦЫ КАРКАС ПРОСТРАНСТВ. КП 60.15.2,0-5	1.78м3	
	2					МАТЕРИАЛЫ БЕТОН ЯЧЕИСТЫЙ М35				
	1	1.030.1-1.1-2	05-04	1.030.1-1.1-1	06-15	ПС 60.15.2,0-6.Я-	1	СВОРОЧНЫЕ ЕДИНИЦЫ КАРКАС ПРОСТРАНСТВ. КП 60.15.2,0-6		
	2					МАТЕРИАЛЫ БЕТОН ЯЧЕИСТЫЙ М35				
А4	1	1.030.1-1.1-2	05-05	1.030.1-1.1-1	06-16	ПС 60.15.2,5-2.Я-	1	СВОРОЧНЫЕ ЕДИНИЦЫ КАРКАС ПРОСТРАНСТВ. КП 60.15.2,5-2	2.22м3	
	2					МАТЕРИАЛЫ БЕТОН ЯЧЕИСТЫЙ М35				
	1	1.030.1-1.1-2	05-06	1.030.1-1.1-1	06-17	ПС 60.15.2,5-5.Я-	1	СВОРОЧНЫЕ ЕДИНИЦЫ КАРКАС ПРОСТРАНСТВ. КП 60.15.2,5-5		
	2					МАТЕРИАЛЫ БЕТОН ЯЧЕИСТЫЙ М35				
							1.03030.1-1.1-1	06-18		
							ПС 60.15.2,5-6.Я-			
							1.030.1-1.1-1	06		

ИНВ	РЕГЛОД	ПОДПИСЬ И ДАТА	ВЗАИМ	ИНВ №	ЛИСТ
					5

ЭПВЦ Киев ЗНИИЭП		ОПЕРАТОР ТПП КОРТ		СКАЛА Всех		ФОРМА	ЗОНА	ПОЗ.	ОБОЗНАЧЕНИЕ	НАИМЕНОВАНИЕ	КОП	ПРИМЕЧАНИЕ
ИНВ №ПОДЛ	ПОДПИСЬ И ДАТА	ВЗАМ.ИНВ №	A4	1	1.030.1-1.1-2 05-07				СВОРОЧНЫЕ ЕДИНИЦЫ			
				2					КАРКАС ПРОСТРАНСТВ. КП 60.15.2,5-6	1		
									МАТЕРИАЛЫ			
									БЕТОН ЯЧЕИСТЫЙ М35		2.22м3	
									1.030.1-1.1-1 06-19 ПС 60.15.3,0-3.Я-			
									СВОРОЧНЫЕ ЕДИНИЦЫ			
ИНВ №ПОДЛ	ПОДПИСЬ И ДАТА	ВЗАМ.ИНВ №	A4	1	1.030.1-1.1-2 05-08				КАРКАС ПРОСТРАНСТВ. КП 60.15.3,0-3	1		
				2					МАТЕРИАЛЫ			
									БЕТОН ЯЧЕИСТЫЙ М35		2.66м3	
									1.030.1-1.1-1 06-20 ПС 60.15.3,0-6.Я-			
									СВОРОЧНЫЕ ЕДИНИЦЫ			
									КАРКАС ПРОСТРАНСТВ. КП 60.15.3,0-6	1		
ИНВ №ПОДЛ	ПОДПИСЬ И ДАТА	ВЗАМ.ИНВ №	A4	1	1.030.1-1.1-2 05-09				МАТЕРИАЛЫ			
				2					БЕТОН ЯЧЕИСТЫЙ М35		2.66м3	
									1.030.1-1.1-1 06			ЛИСТ 6

ЭПВЦ
КиевЗНИИЭП

ОПЕРАТОР
ТЛП КОРТ

СКАНА
Бска

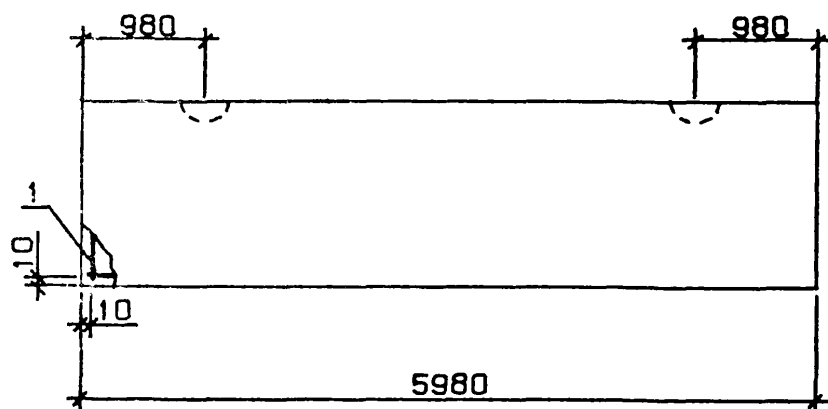

ВИД А

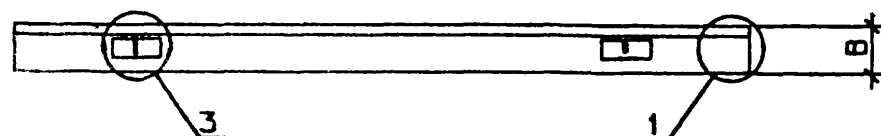
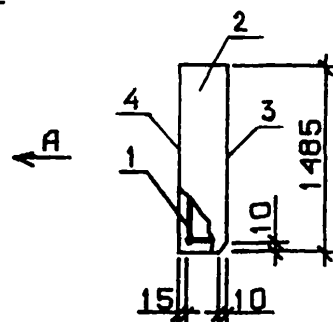

ОБОЗНАЧЕНИЕ	МАРКА	В, ММ	МАССА, Т
1.030.1-1.1-1 06	ПС 60.15.2,0-2.П-	200	2.76
-01	ПС 60.15.2,0-3.П-	200	2.77
-02	ПС 60.15.2,0-4.П-	200	2.78
-03	ПС 60.15.2,0-6.П-	200	2.82
-04	ПС 60.15.2,5-2.П-	250	3.39
-05	ПС 60.15.2,5-5.П-	250	3.40
-06	ПС 60.15.2,5-6.П-	250	3.41
-07	ПС 60.15.3,0-3.П-	300	4.01
-08	ПС 60.15.3,0-6.П-	300	4.02
-09	ПС 60.15.3,5-6.П-	350	4.66
-10	ПС 60.15.4,0-6.П-	400	5.29
-11	ПС 60.15.2,0-2.Я-	200	1.80
-12	ПС 60.15.2,0-3.Я-	200	1.81
-13	ПС 60.15.2,0-4.Я-	200	1.82
-14	ПС 60.15.2,0-5.Я-	200	1.84
-15	ПС 60.15.2,0-6.Я-	200	1.86
-16	ПС 60.15.2,5-2.Я-	250	2.25
-17	ПС 60.15.2,5-5.Я-	250	2.26
-18	ПС 60.15.2,5-6.Я-	250	2.27
-19	ПС 60.15.3,0-3.Я-	300	2.69
-20	ПС 60.15.3,0-6.Я-	300	2.70

УЗЛЫ 1 И 3 СМ. 1.030.1-1.1-1 00 Д1, ЛИСТ 1

				1.030.1-1.1-1 06СБ			
				ПАНЕЛЬ ПС 60.15 СБОРОЧНЫЙ ЧЕРТЕЖ	СТАДИЯ	МАССА	МАСШТАБ
					Р	СМ ТАБЛ	
					ЛИСТ	ЛИСТОВ 1	
					ГОСГРАЖДАНСТРОЙ		
					КиевЗНИИЭП		
НАЧ.ОТД.	БОРИСЕНКО	<i>Борисенко</i>					
Н.КОНТР	МАЛАЧЕВСКИЙ	<i>Малачевский</i>					
ГЛ.СПЕЦ.	КОВАЛОЧУК	<i>Ковалочук</i>					
ПРОВЕРИЛ	ЯКИМЧУК	<i>Якимчук</i>					
РАЗРАБ.	ЯРЕМЧИШИН	<i>Яремчишин</i>					

ИНВ.№ ПОДЛ.

ПОДПИСЬ И ДАТА

ВЗАМ.ИНВ.№

СКАЛА		ОПЕРАТОР ТЛП КОРТ	ЭПВЦ КиевЗНИИЭП	ФОРМАТ	ЗОНА	ПОЗ.	ОБОЗНАЧЕНИЕ	НАИМЕНОВАНИЕ	КОЛ	ПРИМЕ ЧАНИЕ
Вскалы										
А3							1.030.1-1.1-1 07СВ	ДОКУМЕНТАЦИЯ СБОРОЧНЫЙ ЧЕРТЕЖ УЗЛЫ ОПАЛУБОЧНЫЕ ВЕДОМОСТЬ РАСХОДА СТАЛИ НА ЭЛЕМЕНТ ТЕХНИЧЕСКОЕ ОПИСАНИЕ		
							1.030.1-1.1-1 00Д1			
							1.030.1-1.1-1 00РС			
							1.030.1-1.1-1 00ТО			
							ПЕРЕМЕННЫЕ ДАННЫЕ	ДЛЯ ИСПОЛНЕНИЙ:		
								1.030.1-1.1-1 07 ПС 60.18.2,0-1.Л-		
								СБОРОЧНЫЕ ЕДИНИЦЫ		
А4	1	1.030.1-1.1-2 05-12					КАРКАС ПРОСТРАНСТВ. КП 60.18.2,0-1	1		
							МАТЕРИАЛЫ			
							БЕТОН ЛЕГКИЙ М50		1.76М3	
							РАСТВОР ЦЕМЕНТНЫЙ М100		0.21М3	
							РАСТВОР ЦЕМЕНТНЫЙ М50		0.16М3	
							1.030.1-1.1-1 07-01 ПС 60.18.2,0-3.Л-			
							СБОРОЧНЫЕ ЕДИНИЦЫ			
А4	1	1.030.1-1.1-2 05-13					КАРКАС ПРОСТРАНСТВ. КП 60.18.2,0-3	1		
							МАТЕРИАЛЫ			
							БЕТОН ЛЕГКИЙ М50		1.76М3	
							РАСТВОР ЦЕМЕНТНЫЙ М100		0.21М3	
							РАСТВОР ЦЕМЕНТНЫЙ М50		0.16М3	
							1.030.1-1.1-1 07-02 ПС 60.18.2,0-4.Л-			
							СБОРОЧНЫЕ ЕДИНИЦЫ			
А4	1	1.030.1-1.1-2 05-14					КАРКАС ПРОСТРАНСТВ. КП 60.18.2,0-4	1		
1.030.1-1.1-1 07										
НАЧ.ОТД. БОРИСЕНКО <i>Борисенко</i>								СТАДИЯ	ЛИСТ	ЛИСТОВ
Н.КОНТР. МАЛАЧЕВСКИЙ <i>Малачевский</i>								Р	1	9
ГЛ.СПЕЦ. КОВАЛЬЧУК <i>Ковальчук</i>								ГОСГРАЖДАНСТРОИ		
ПРОВЕРИЛ. ЯКИМЧУК <i>Якимчук</i>								КиевЗНИИЭП		
РАЗРАБ. ЯРЕМЧИШИН <i>Яремчишин</i>										
ПАНЕЛЬ										
ПС 60.18, ПС 60.21										

ФОРМАТ А 4

СКАЛА		ОПЕРАТОР ТЛП КОРТ	ЭПВЦ Киев ЗНИИЭП	ФОРМА	ЗОНА	ПОЗ.	ОБОЗНАЧЕНИЕ	НАИМЕНОВАНИЕ	КОП	ПРИМЕ ЧАНИЕ
Вскалы										
				А4			1.030.1-1.1-2 05-15	МАТЕРИАЛЫ БЕТОН ЛЕГКИЙ М50 РАСТВОР ЦЕМЕНТНЫЙ М100 РАСТВОР ЦЕМЕНТНЫЙ М50 1.030.1-1.1-1 07-03 ПС 60.18.2,0-5.Л- СБОРОЧНЫЕ ЕДИНИЦЫ КАРКАС ПРОСТРАНСТВ. КП 60.18.2,0-5	1	1.76М3 0.21М3 0.16М3
				2						
				3						
				4						
				А4			1.030.1-1.1-2 05-16	МАТЕРИАЛЫ БЕТОН ЛЕГКИЙ М50 РАСТВОР ЦЕМЕНТНЫЙ М100 РАСТВОР ЦЕМЕНТНЫЙ М50 1.030.1-1.1-1 07-04 ПС 60.18.2,0-6.Л- СБОРОЧНЫЕ ЕДИНИЦЫ КАРКАС ПРОСТРАНСТВ. КП 60.18.2,0-6	1	1.76М3 0.21М3 0.16М3
				2						
				3						
				4						
				А4			1.030.1-1.1-2 05-17	МАТЕРИАЛЫ БЕТОН ЛЕГКИЙ М50 РАСТВОР ЦЕМЕНТНЫЙ М100 РАСТВОР ЦЕМЕНТНЫЙ М50 1.030.1-1.1-1 07-05 ПС 60.18.2,5-2.Л- СБОРОЧНЫЕ ЕДИНИЦЫ КАРКАС ПРОСТРАНСТВ. КП 60.18.2,5-2	1	1.76М3 0.21М3 0.16М3
				2						
				3						
				4						
							1.030.1-1.1-1 07-06 ПС 60.18.2,5-4.Л-	МАТЕРИАЛЫ БЕТОН ЛЕГКИЙ М50 РАСТВОР ЦЕМЕНТНЫЙ М100 РАСТВОР ЦЕМЕНТНЫЙ М50		2.29М3 0.21М3 0.16М3
				2						
				3						
				4						
1.030.1-1.1-1 07								ЛИСТ 2		

19944-01 48

ФОРМАТ А 4

ЭПВЦ Киев ЗНИИЭП		ОПЕРАТОР ТЛП КОРТ		СКАЛА Всех...		ФОРМАТ	ЗОНА	ПОЗ.	ОБОЗНАЧЕНИЕ	НАИМЕНОВАНИЕ	КОЛ	ПРИМЕ ЧАНИЕ
A4	1	2 3 4	1	1.030.1-1.1-2 05-18	СБОРОЧНЫЕ ЕДИНИЦЫ			1	КАРКАС ПРОСТРАНСТВ. КП 60.18.2,5-4	2.29М3 0.21М3 0.16М3		
					МАТЕРИАЛЫ							
					БЕТОН ЛЕГКИЙ М50 РАСТВОР ЦЕМЕНТНЫЙ М100 РАСТВОР ЦЕМЕНТНЫЙ М50							
					1.030.1-1.1-1 07-07 ПС 60.18.2,5-6.Л-							
	1	2 3 4	1	1.030.1-1.1-2 05-19	СБОРОЧНЫЕ ЕДИНИЦЫ			1	КАРКАС ПРОСТРАНСТВ. КП 60.18.2,5-6	2.29М3 0.21М3 0.16М3		
					МАТЕРИАЛЫ							
					БЕТОН ЛЕГКИЙ М50 РАСТВОР ЦЕМЕНТНЫЙ М100 РАСТВОР ЦЕМЕНТНЫЙ М50							
					1.030.1-1.1-1 07-08 ПС 60.18.3,0-2.Л-							
	1	2 3 4	1	1.030.1-1.1-2 05-20	СБОРОЧНЫЕ ЕДИНИЦЫ			1	КАРКАС ПРОСТРАНСТВ. КП 60.18.3,0-2	2.83М3 0.21М3 0.16М3		
					МАТЕРИАЛЫ							
					БЕТОН ЛЕГКИЙ М50 РАСТВОР ЦЕМЕНТНЫЙ М100 РАСТВОР ЦЕМЕНТНЫЙ М50							
					1.030.1-1.1-1 07-09 ПС 60.18.3,0-6.Л-							
1	2 3 4	1	1.030.1-1.1-2 05-21	СБОРОЧНЫЕ ЕДИНИЦЫ			1	КАРКАС ПРОСТРАНСТВ. КП 60.18.3,0-6	2.83М3 0.21М3 0.16М3			
				МАТЕРИАЛЫ								
				БЕТОН ЛЕГКИЙ М50 РАСТВОР ЦЕМЕНТНЫЙ М100 РАСТВОР ЦЕМЕНТНЫЙ М50								
				1.030.1-1.1-1 07-09 ПС 60.18.3,0-6.Л-								
1.030.1-1.1-1 07										ЛИСТ	3	

ЭПВЦ Киев ЗНИИЭП	ОПЕРАТОР ТЛП КОРТ	СКАЛА		ОБОЗНАЧЕНИЕ	НАИМЕНОВАНИЕ	КОЛ	ПРИМЕ ЧАНИЕ
		ФОРМАТ	ПОЗ.				
A4	1	2 3 4	1	1.030.1-1.1-2 05-22	1.030.1-1.1-1 07-10 ПС 60.18.3,5-6.Л-	1	3.36М3 0.21М3 0.16М3
					СБОРОЧНЫЕ ЕДИНИЦЫ КАРКАС ПРОСТРАНСТВ. КП 60.18.3,5-6		
					МАТЕРИАЛЫ БЕТОН ЛЕГКИЙ М50 РАСТВОР ЦЕМЕНТНЫЙ М100 РАСТВОР ЦЕМЕНТНЫЙ М50		
					1.030.1-1.1-1 07-11 ПС 60.18.4,0-6.Л-		
A4	1	2 3 4	1	1.030.1-1.1-2 05-23	СБОРОЧНЫЕ ЕДИНИЦЫ КАРКАС ПРОСТРАНСТВ. КП 60.18.4,0-6	1	3.90М3 0.21М3 0.16М3
					МАТЕРИАЛЫ БЕТОН ЛЕГКИЙ М50 РАСТВОР ЦЕМЕНТНЫЙ М100 РАСТВОР ЦЕМЕНТНЫЙ М50		
					1.030.1-1.1-1 07-12 ПС 60.21.2,5-1.Л-		
					СБОРОЧНЫЕ ЕДИНИЦЫ КАРКАС ПРОСТРАНСТВ. КП 60.21.2,5-1		
A4	1	2 3 4	1	1.030.1-1.1-2 05-24	МАТЕРИАЛЫ БЕТОН ЛЕГКИЙ М50 РАСТВОР ЦЕМЕНТНЫЙ М100 РАСТВОР ЦЕМЕНТНЫЙ М50	1	2.68М3 0.25М3 0.19М3
					1.030.1-1.1-1 07-13 ПС 60.21.2,5-1.Л-		
					СБОРОЧНЫЕ ЕДИНИЦЫ КАРКАС ПРОСТРАНСТВ. КП 60.21.2,5-4		
					МАТЕРИАЛЫ БЕТОН ЛЕГКИЙ М50 РАСТВОР ЦЕМЕНТНЫЙ М100 РАСТВОР ЦЕМЕНТНЫЙ М50		
A4	1	2 3 4	1	1.030.1-1.1-2 05-25	1.030.1-1.1-1 07-13 ПС 60.21.2,5-1.Л-	1	2.68М3 0.25М3 0.19М3
					СБОРОЧНЫЕ ЕДИНИЦЫ КАРКАС ПРОСТРАНСТВ. КП 60.21.2,5-4		
					МАТЕРИАЛЫ БЕТОН ЛЕГКИЙ М50 РАСТВОР ЦЕМЕНТНЫЙ М100 РАСТВОР ЦЕМЕНТНЫЙ М50		
					1.030.1-1.1-1 07-13 ПС 60.21.2,5-1.Л-		
1.030.1-1.1-1 07						ЛИСТ	4

ИНВ ИЛИ ПОДП		ПОДПИСЬ И ДАТА		ВЗАИМ ИНВ №		ЭПВЦ К-488 ЗНИИЭП	ОПЕРАТОР ТЛП КОРТ	СКАЛА ВЗР	ФОРМАТ	ЗОНА	ПОЗ.	ОБОЗНАЧЕНИЕ	НАИМЕНОВАНИЕ	КОЛ	ПРИМЕ ЧАНИЕ		
												А4	1	1.030.1-1.1-2 05-26	1	БЕТОН ЛЕГКИЙ М50 РАСТВОР ЦЕМЕНТНЫЙ М100 РАСТВОР ЦЕМЕНТНЫЙ М50 1.030.1-1.1-1 07-14 ПС 60.21.2,5-6.Л- СВОРОЧНЫЕ ЕДИНИЦЫ КАРКАС ПРОСТРАНСТВ. КП 60.21.2,5-6 МАТЕРИАЛЫ БЕТОН ЛЕГКИЙ М50 РАСТВОР ЦЕМЕНТНЫЙ М100 РАСТВОР ЦЕМЕНТНЫЙ М50 1.030.1-1.1-1 07-15 ПС 60.21.3,0-2.Л- СВОРОЧНЫЕ ЕДИНИЦЫ КАРКАС ПРОСТРАНСТВ. КП 60.21.3,0-2 МАТЕРИАЛЫ БЕТОН ЛЕГКИЙ М50 РАСТВОР ЦЕМЕНТНЫЙ М100 РАСТВОР ЦЕМЕНТНЫЙ М50 1.030.1-1.1-1 07-16 ПС 60.21.3,0-5.Л- СВОРОЧНЫЕ ЕДИНИЦЫ КАРКАС ПРОСТРАНСТВ. КП 60.21.3,0-5 МАТЕРИАЛЫ БЕТОН ЛЕГКИЙ М50 РАСТВОР ЦЕМЕНТНЫЙ М100 РАСТВОР ЦЕМЕНТНЫЙ М50 1.030.1-1.1-1 07-17 ПС 60.21.3,0-6.Л- СВОРОЧНЫЕ ЕДИНИЦЫ	2.68МЗ 0.25МЗ 0.19МЗ
													2			2.68МЗ	
													3			0.25МЗ	
													4			0.19МЗ	
													2				
													3				
													4				
													1	1.030.1-1.1-2 05-27		1	3.30МЗ 0.25МЗ 0.19МЗ
													2				
													3				
												4					
												1	1.030.1-1.1-2 05-28	1	3.30МЗ 0.25МЗ 0.19МЗ		
												2					
												3					
												4					
												1	1.030.1-1.1-1 07	ЛИСТ			
														5			

ЭПВЦ Киев ЗНИИЭП		ОПЕРАТОР ТЛП КОРТ		СКАЛА ББК-а		ФОРМАТ	ЗОНА	ПОЗ.	ОБОЗНАЧЕНИЕ	НАИМЕНОВАНИЕ	КОЛ	ПРИМЕЧАНИЕ
A4	1							1.030.1-1.1-2 05-29	КАРКАС ПРОСТРАНСТВ. КП 60.21.3,0-6	1		
	2								МАТЕРИАЛЫ			
	3								БЕТОН ЛЕГКИЙ М50			3.30МЗ
	4								РАСТВОР ЦЕМЕНТНЫЙ М100			0.25МЗ
									РАСТВОР ЦЕМЕНТНЫЙ М50			0.19МЗ
									1.030.1-1.1-1 07-18 ПС 60.21.3,5-6.Л-			
									СВОРОЧНЫЕ ЕДИНИЦЫ			
A4	1							1.030.1-1.1-2 05-30	КАРКАС ПРОСТРАНСТВ. КП 60.21.3,5-6	1		
	2								МАТЕРИАЛЫ			
	3								БЕТОН ЛЕГКИЙ М50			3.93МЗ
	4								РАСТВОР ЦЕМЕНТНЫЙ М100			0.25МЗ
									РАСТВОР ЦЕМЕНТНЫЙ М50			0.19МЗ
									1.030.1-1.1-1 07-19 ПС 60.21.4,0-6.Л-			
									СВОРОЧНЫЕ ЕДИНИЦЫ			
A4	1							1.030.1-1.1-2 05-31	КАРКАС ПРОСТРАНСТВ. КП 60.21.4,0-6	1		
	2								МАТЕРИАЛЫ			
	3								БЕТОН ЛЕГКИЙ М50			4.55МЗ
	4								РАСТВОР ЦЕМЕНТНЫЙ М100			0.25МЗ
									РАСТВОР ЦЕМЕНТНЫЙ М50			0.19МЗ
									1.030.1-1.1-1 07-20 ПС 60.18.2,0-1.Я-			
									СВОРОЧНЫЕ ЕДИНИЦЫ			
A4	1							1.030.1-1.1-2 05-12	КАРКАС ПРОСТРАНСТВ. КП 60.18.2,0-1	1		
	2								МАТЕРИАЛЫ			
									БЕТОН ЯЧЕВИСТЫЙ М35			2.13МЗ
									1.030.1-1.1-1 07-21 ПС 60.18.2,0-3.Я-			
									1.030.1-1.1-1 07			ЛИСТ 6

ЭПВЦ Киев ЗНИИЭП	ОПЕРАТОР ТПП КОРТ	СКАЛА	ФОРМАТ	ЗОНА	ПОЗ.	ОБОЗНАЧЕНИЕ	НАИМЕНОВАНИЕ	КОП	ПРИМЕЧАНИЕ
A4	1	1.030.1-1.1-2 05-13	СБОРОЧНЫЕ ЕДИНИЦЫ	КАРКАС ПРОСТРАНСТВ. КП 60.18.2,0-3	1				
	2		МАТЕРИАЛЫ	БЕТОН ЯЧЕИСТЫЙ М35	2.13М3				
	1	1.030.1-1.1-2 05-14	СБОРОЧНЫЕ ЕДИНИЦЫ	КАРКАС ПРОСТРАНСТВ. КП 60.18.2,0-4	1				
A4	2		МАТЕРИАЛЫ	БЕТОН ЯЧЕИСТЫЙ М35	2.13М3				
	1	1.030.1-1.1-2 05-15	СБОРОЧНЫЕ ЕДИНИЦЫ	КАРКАС ПРОСТРАНСТВ. КП 60.18.2,0-5	1				
	2		МАТЕРИАЛЫ	БЕТОН ЯЧЕИСТЫЙ М35	2.13М3				
A4	1	1.030.1-1.1-2 05-16	СБОРОЧНЫЕ ЕДИНИЦЫ	КАРКАС ПРОСТРАНСТВ. КП 60.18.2,0-6	1				
	2		МАТЕРИАЛЫ	БЕТОН ЯЧЕИСТЫЙ М5	2.13М3				
			СБОРОЧНЫЕ ЕДИНИЦЫ	КАРКАС ПРОСТРАНСТВ. КП 60.18.2,5-2.Я-					

1.030.1-1.1-1 07

ЛИСТ

7

ФОРМАТ А4

ЭПВЦ Киев ЗНИИЭП	ОПЕРАТОР ТПП КОРТ	СКАЛА	ФОРМАТ	ЗОНА	ПОЗ.	ОБОЗНАЧЕНИЕ	НАИМЕНОВАНИЕ	КОП	ПРИМЕЧАНИЕ
A4	1	1.030.1-1.1-2 05-17	СБОРОЧНЫЕ ЕДИНИЦЫ	КАРКАС ПРОСТРАНСТВ. КП 60.18.2,5-2	1				
	2		МАТЕРИАЛЫ	БЕТОН ЯЧЕИСТЫЙ М35	2.67М3				
	1	1.030.1-1.1-2 05-18	СБОРОЧНЫЕ ЕДИНИЦЫ	КАРКАС ПРОСТРАНСТВ. КП 60.18.2,5-4	1				
A4	2		МАТЕРИАЛЫ	БЕТОН ЯЧЕИСТЫЙ М35	2.67М3				
	1	1.030.1-1.1-2 05-19	СБОРОЧНЫЕ ЕДИНИЦЫ	КАРКАС ПРОСТРАНСТВ. КП 60.18.2,5-6	1				
	2		МАТЕРИАЛЫ	БЕТОН ЯЧЕИСТЫЙ 35	2.67М3				
A4	1	1.030.1-1.1-2 05-20	СБОРОЧНЫЕ ЕДИНИЦЫ	КАРКАС ПРОСТРАНСТВ. КП 60.18.3,0-2	1				
	2		МАТЕРИАЛЫ	БЕТОН ЯЧЕИСТЫЙ М35	2.20М3				
			СБОРОЧНЫЕ ЕДИНИЦЫ	КАРКАС ПРОСТРАНСТВ. КП 60.18.3,0-6.Я-					
A4	1	1.030.1-1.1-2 05-21	СБОРОЧНЫЕ ЕДИНИЦЫ	КАРКАС ПРОСТРАНСТВ. КП 60.18.3,0-6	1				

1.030.1-1.1-1 07

ЛИСТ

8

19944-01 51

ФОРМАТ А4

ЭПВЦ Киев ЗНИИЭП	ОПЕРАТОР ТЛП КОРТ	СКАЛА Вска	ФОРМАТ	ЗОНА	ПОЗ.	ОБОЗНАЧЕНИЕ	НАИМЕНОВАНИЕ	КОЛ	ПРИМЕ ЧАНИЕ
			2						
							МАТЕРИАЛЫ БЕТОН ЯЧЕИСТЫЙ М35		3.20м3
ИНВ № ПОДЛ	ПОДПИСЬ И ДАТА	ВЗАМ ИНВ №	1.030.1-1.1-1 07				ЛИСТ 9		

ЭПВЦ Киев ЗНИИЭП	ОПЕРАТОР ТЛП КОРТ	СКАЛА	ФОРМАТ	ЗОНА	ПОЗ.	ОБОЗНАЧЕНИЕ	НАИМЕНОВАНИЕ	КОЛ	ПРИМЕ ЧАНИЕ
ИНВ № ПОДЛ	ПОДПИСЬ И ДАТА	ВЗАМ ИНВ №					ЛИСТ		

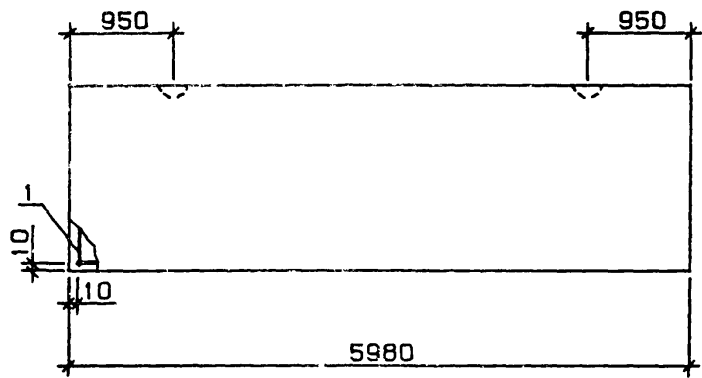

ВИД А

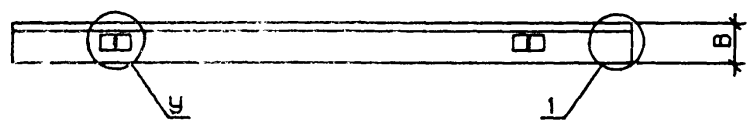
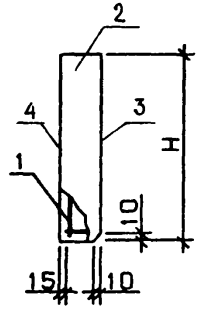

ОБОЗНАЧЕНИЕ	МАРКА	Н, ММ	В, ММ	У	МАССА, Т
1.030.1-1.1-1 07	ПС 60.18.2,0-1.П-	1785	200	3	3.32
-01	ПС 60.18.2,0-3.П-	1785	200	3	3.33
-02	ПС 60.18.2,0-4.П-	1785	200	3	3.34
-03	ПС 60.18.2,0-5.П-	1785	200	3	3.36
-04	ПС 60.18.2,0-6.П-	1785	200	3	3.36
-05	ПС 60.18.2,5-2.П-	1785	250	3	4.07
-06	ПС 60.18.2,5-4.П-	1785	250	3	4.09
-07	ПС 60.18.2,5-6.П-	1785	250	3	4.10
-08	ПС 60.18.3,0-2.П-	1785	300	3	4.83
-09	ПС 60.18.3,0-6.П-	1785	300	3	4.84
-10	ПС 60.18.3,5-6.П-	1785	350	3	5.60
-11	ПС 60.18.4,0-6.П-	1785	400	4	6.36
-12	ПС 60.21.2,5-1.П-	2085	250	3	4.75
-13	ПС 60.21.2,5-4.П-	2085	250	3	4.76
-14	ПС 60.21.2,5-6.П-	2085	250	3	4.78
-15	ПС 60.21.3,0-2.П-	2085	300	3	5.64
-16	ПС 60.21.3,0-5.П-	2085	300	3	5.65
-17	ПС 60.21.3,0-6.П-	2085	300	3	5.67
-18	ПС 60.21.3,5-6.П-	2085	350	4	6.54
-19	ПС 60.21.4,0-6.П-	2085	400	4	7.42
-20	ПС 60.18.2,0-1.Я-	1785	200	3	2.16
-21	ПС 60.18.2,0-3.Я-	1785	200	3	2.18
-22	ПС 60.18.2,0-4.Я-	1785	200	3	2.19
-23	ПС 60.18.2,0-5.Я-	1785	200	3	2.21
-24	ПС 60.18.2,0-6.Я-	1785	200	3	2.24
-25	ПС 60.18.2,5-2.Я-	1785	250	3	2.70
-26	ПС 60.18.2,5-4.Я-	1785	250	3	2.72
-27	ПС 60.18.2,5-6.Я-	1785	250	3	2.73
-28	ПС 60.18.3,0-2.Я-	1785	300	3	3.23
-29	ПС 60.18.3,0-6.Я-	1785	300	3	3.24

УЗЛЫ 3 И 4, ЗАМАРКИРОВАННЫЕ НА ЧЕРТЕЖЕ
БУКВОЙ У, И УЗЕЛ 1 - СМ. 1.030.1-1.1-1 00Д1, ЛИСТЫ 1,2

--	--	--	--	--	--	--	--	--	--	--	--	--	--	--	--	--	--	--	--	--	--	--	--	--	--	--	--	--	--	--	--	--	--	--	--	--	--	--	--	--	--	--	--	--	--	--	--	--	--	--	--	--	--	--	--	--	--	--	--	--	--	--	--	--	--	--	--	--	--	--	--	--	--	--	--	--	--	--	--	--	--	--	--	--	--	--	--	--	--	--	--	--	--	--	--	--	--	--	--	--	--	--	--	--	--	--	--	--	--	--	--	--	--	--	--	--	--	--	--	--	--	--	--	--	--	--	--	--	--	--	--	--	--	--	--	--	--	--	--	--	--	--	--	--	--	--	--	--	--	--	--	--	--	--	--	--	--	--	--	--	--	--	--	--	--	--	--	--	--	--	--	--	--	--	--	--	--	--	--	--	--	--	--	--	--	--	--	--	--	--	--	--	--	--	--	--	--	--	--	--	--	--	--	--	--	--	--	--	--	--	--	--	--	--	--	--	--	--	--	--	--	--	--	--	--	--	--	--	--	--	--	--	--	--	--	--	--	--	--	--	--	--	--	--	--	--	--	--	--	--	--	--	--	--	--	--	--	--	--	--	--	--	--	--	--	--	--	--	--	--	--	--	--	--	--	--	--	--	--	--	--	--	--	--	--	--	--	--	--	--	--	--	--	--	--	--	--	--	--	--	--	--	--	--	--	--	--	--	--	--	--	--	--	--	--	--	--	--	--	--	--	--	--	--	--	--	--	--	--	--	--	--	--	--	--	--	--	--	--	--	--	--	--	--	--	--	--	--	--	--	--	--	--	--	--	--	--	--	--	--	--	--	--	--	--	--	--	--	--	--	--	--	--	--	--	--	--	--	--	--	--	--	--	--	--	--	--	--	--	--	--	--	--	--	--	--	--	--	--	--	--	--	--	--	--	--	--	--	--	--	--	--	--	--	--	--	--	--	--	--	--	--	--	--	--	--	--	--	--	--	--	--	--	--	--	--	--	--	--	--	--	--	--	--	--	--	--	--	--	--	--	--	--	--	--	--	--	--	--	--	--	--	--	--	--	--	--	--	--	--	--	--	--	--	--	--	--	--	--	--	--	--	--	--	--	--	--	--	--	--	--	--	--	--	--	--	--	--	--	--	--	--	--	--	--	--	--	--	--	--	--	--	--	--	--	--	--	--	--	--	--	--	--	--	--	--	--	--	--	--	--	--	--	--	--	--	--	--	--	--	--	--	--	--	--	--	--	--	--	--	--	--	--	--	--	--	--	--	--	--	--	--	--	--	--	--	--	--	--	--	--	--	--	--	--	--	--	--	--	--	--	--	--	--	--	--	--	--	--	--	--	--	--	--	--	--	--	--	--	--	--	--	--	--	--	--	--	--	--	--	--	--	--	--	--	--	--	--	--	--	--	--	--	--	--	--	--	--	--	--	--	--	--	--	--	--	--	--	--	--	--	--	--	--	--	--	--	--	--	--	--	--	--	--	--	--	--	--	--	--	--	--	--	--	--	--	--	--	--	--	--	--	--	--	--	--	--	--	--	--	--	--	--	--	--	--	--	--	--	--	--	--	--	--	--	--	--	--	--	--	--	--	--	--	--	--	--	--	--	--	--	--	--	--	--	--	--	--	--	--	--	--	--	--	--	--	--	--	--	--	--	--	--	--	--	--	--	--	--	--	--	--	--	--	--	--	--	--	--	--	--	--	--	--	--	--	--	--	--	--	--	--	--	--	--	--	--	--	--	--	--	--	--	--	--	--	--	--	--	--	--	--	--	--	--	--	--	--	--	--	--	--	--	--	--	--	--	--	--	--	--	--	--	--	--	--	--	--	--	--	--	--	--	--	--	--	--	--	--	--	--	--	--	--	--	--	--	--	--	--	--	--	--	--	--	--	--	--	--	--	--	--	--	--	--	--	--	--	--	--	--	--	--	--	--	--	--	--	--	--	--	--	--	--	--	--	--	--	--	--	--	--	--	--	--	--	--	--	--	--	--	--	--	--	--	--	--	--	--	--	--	--	--	--	--	--	--	--	--	--	--	--	--	--	--	--	--	--	--	--	--	--	--	--	--	--	--	--	--	--	--	--	--	--	--	--	--	--	--	--	--	--	--	--	--	--	--	--	--	--	--	--	--	--	--	--	--	--	--	--	--	--	--	--	--	--	--	--	--	--	--	--	--	--	--	--	--	--	--	--	--	--	--	--	--	--	--	--	--	--	--	--	--	--	--	--	--	--	--	--	--	--	--	--	--	--	--	--	--	--	--	--	--	--	--	--	--	--	--	--	--	--	--	--	--	--	--	--	--	--	--	--	--	--	--	--	--	--	--	--	--	--	--	--	--	--	--	--	--	--	--	--	--	--	--	--	--	--	--	--	--	--	--	--	--	--	--	--	--	--	--	--	--	--	--	--	--	--	--	--	--	--	--	--	--	--	--	--	--	--	--	--	--	--	--	--	--	--	--	--	--	--	--	--	--	--	--	--	--	--	--	--	--	--	--	--	--	--	--	--	--	--	--	--	--	--	--	--	--	--	--	--	--	--	--	--	--	--	--	--	--	--	--	--	--	--	--	--	--	--	--	--	--	--	--	--	--	--	--	--	--	--	--	--	--	--	--	--	--	--	--	--	--	--	--	--	--	--	--	--	--	--	--	--	--	--	--	--	--	--	--	--	--	--	--	--	--	--	--	--	--	--	--	--	--	--	--	--	--	--	--	--	--	--	--	--	--	--	--	--	--	--	--	--	--	--	--	--	--	--	--	--	--	--	--	--	--	--	--	--	--	--	--	--	--	--	--	--	--	--	--	--	--	--	--	--	--	--	--	--	--	--	--	--	--	--	--	--	--	--	--	--	--	--	--	--	--	--	--	--	--	--	--	--	--	--	--	--	--	--	--	--	--	--	--	--	--	--	--	--	--	--	--	--	--	--	--	--	--	--	--	--	--	--	--	--	--	--	--	--	--	--	--	--	--	--	--	--	--	--	--	--	--	--	--	--	--	--	--	--	--	--	--	--	--	--	--	--	--	--	--	--	--	--	--	--	--	--	--	--	--	--	--	--	--	--	--	--	--	--	--	--	--	--	--	--	--	--	--	--	--	--	--	--	--	--	--	--	--	--	--	--	--	--	--	--	--	--	--	--	--	--	--

НАЧ.ОТД.	БОРИСЕНКО	<i>[Signature]</i>
И.КОНТР.	МАЛАЧЕВСКИЙ	<i>[Signature]</i>
ГЛ.СПЕЦ.	КОБАЛЬЧУК	<i>[Signature]</i>
ПРОВЕРИЛ	ЯКИМЧУК	<i>[Signature]</i>
РАЗРАБ.	ЯРЕМЧИШИН	<i>[Signature]</i>

ЭПВЦ КиевЗНИИЭП	ОПЕРАТОР ТЛП КОРТ	СКАЛА Вскал	ФОРМАТ	ЗОНА	ПОЗ.	ОБОЗНАЧЕНИЕ	НАИМЕНОВАНИЕ	КОП	ПРИМЕ ЧАНИЕ		
ЭПВЦ КиевЗНИИЭП	ОПЕРАТОР ТЛП КОРТ	СКАЛА Вскал	A3			1.030.1-1.1-1 08СБ	ДОКУМЕНТАЦИЯ СБОРОЧНЫЙ ЧЕРТЕЖ УЗЛЫ ОПАЛУБОВЧНЫЕ ВЕДОМОСТЬ РАСХОДА СТАЛИ НА ЭЛЕМЕНТ ТЕХНИЧЕСКОЕ ОПИСАНИЕ				
			A3			1.030.1-1.1-1 00Д1					
			A3			1.030.1-1.1-1 00ЕС					
			A3			1.030.1-1.1-1 00ТО					
			A4	1	1.030.1-1.1-2 06			ПЕРЕМЕННЫЕ ДАННЫЕ	ДЛЯ ИСПОЛНЕНИЙ:	1	
								1.030.1-1.1-1 08 ПС 72.9.2,5-4.Л-			
								СБОРОЧНЫЕ ЕДИНИЦЫ			
								КАРКАС ПРОСТРАНСТВ. КП 72.9.2,5-4			
			2 3 4					МАТЕРИАЛЫ	БЕТОН ЛЕГКИЙ М50 РАСТВОР ЦЕМЕНТНЫЙ М100 РАСТВОР ЦЕМЕНТНЫЙ М50	1.37М3 0.13М3 0.10М3	
								1.030.1-1.1-1 08-01 ПС 72.9.2,5-5.Л-			
								СБОРОЧНЫЕ ЕДИНИЦЫ			
								КАРКАС ПРОСТРАНСТВ. КП 72.9.2,5-5			
A4	1	1.030.1-1.1-2 06-01			МАТЕРИАЛЫ	БЕТОН ЛЕГКИЙ М50 РАСТВОР ЦЕМЕНТНЫЙ М100 РАСТВОР ЦЕМЕНТНЫЙ М50	1.37М3 0.13М3 0.10М3				
					1.030.1-1.1-1 08-02 ПС 72.9.2,5-6.Л-						
					СБОРОЧНЫЕ ЕДИНИЦЫ						
					КАРКАС ПРОСТРАНСТВ. КП 72.9.2,5-6						
2 3 4					1.030.1-1.1-2 06-02		1				
A4	1	1.030.1-1.1-2 06-02			1.030.1-1.1-1 08						
ИНВ. ПОДЛ.	ПОДПИСЬ И ДАТА	ВЗАИМ. ИНВ. №	НАЧ.ОТД.	БОРИСЕНКО	Борисенко	ПАНЕЛЬ ПС 72.9, ПС 72.12	СТАДИЯ	ЛИСТ	ЛИСТОВ		
			Н.КОНТР.	МАЛАЧЕВСКИЙ	Малачевский		Р	1	5		
			ГЛ.СПЕЦ.	КУВАЛЬЧУК	Кувальчук		ГОСГРАЖДАНСТРОЙ КиевЗНИИЭП				
			ПРОВЕРИЛ	ЯКИМЧУК	Якимчук						
РАЗРАБ.	ЯРЕМИШНИК	Яремичник									

ЭПВЦ КиевЗНИИЭП	ОПЕРАТОР ТЛП КОРТ	СКАЛА Вскал	ФОРМАТ	ЗОНА	ПОЗ.	ОБОЗНАЧЕНИЕ	НАИМЕНОВАНИЕ	КОП	ПРИМЕ ЧАНИЕ	
ЭПВЦ КиевЗНИИЭП	ОПЕРАТОР ТЛП КОРТ	СКАЛА Вскал					МАТЕРИАЛЫ			
			2 3 4				БЕТОН ЛЕГКИЙ М50 РАСТВОР ЦЕМЕНТНЫЙ М100 РАСТВОР ЦЕМЕНТНЫЙ М50			1.37М3 0.13М3 0.10М3
							1.030.1-1.1-1 08-03 ПС 72.9.3,0-5.Л-			
							СБОРОЧНЫЕ ЕДИНИЦЫ			
							КАРКАС ПРОСТРАНСТВ. КП 72.9.3,0-5			
			A4	1	1.030.1-1.1-2 06-03			МАТЕРИАЛЫ	БЕТОН ЛЕГКИЙ М50 РАСТВОР ЦЕМЕНТНЫЙ М100 РАСТВОР ЦЕМЕНТНЫЙ М50	1.68М3 0.13М3 0.10М3
								1.030.1-1.1-1 08-04 ПС 72.9.3,0-6.Л-		
								СБОРОЧНЫЕ ЕДИНИЦЫ		
								КАРКАС ПРОСТРАНСТВ. КП 72.9.3,0-6		
			2 3 4					МАТЕРИАЛЫ	БЕТОН ЛЕГКИЙ М50 РАСТВОР ЦЕМЕНТНЫЙ М100 РАСТВОР ЦЕМЕНТНЫЙ М50	1.68М3 0.13М3 0.10М3
								1.030.1-1.1-1 08-05 ПС 72.9.3,5-6.Л-		
								СБОРОЧНЫЕ ЕДИНИЦЫ		
КАРКАС ПРОСТРАНСТВ. КП 72.9.3,5-6										
A4	1	1.030.1-1.1-2 06-05			МАТЕРИАЛЫ	БЕТОН ЛЕГКИЙ М50 РАСТВОР ЦЕМЕНТНЫЙ М100 РАСТВОР ЦЕМЕНТНЫЙ М50	2.00М3 0.13М3 0.10М3			
					1.030.1-1.1-1 08-06 ПС 72.9.4,0-6.Л-					
					СБОРОЧНЫЕ ЕДИНИЦЫ					
					КАРКАС ПРОСТРАНСТВ. КП 72.9.4,0-6.Л-					
2 3 4					1.030.1-1.1-1 08					
ИНВ. ПОДЛ.	ПОДПИСЬ И ДАТА	ВЗАИМ. ИНВ. №	НАЧ.ОТД.	БОРИСЕНКО	Борисенко	ПАНЕЛЬ ПС 72.9, ПС 72.12	СТАДИЯ	ЛИСТ	ЛИСТОВ	
			Н.КОНТР.	МАЛАЧЕВСКИЙ	Малачевский		Р	1	5	
			ГЛ.СПЕЦ.	КУВАЛЬЧУК	Кувальчук		ГОСГРАЖДАНСТРОЙ КиевЗНИИЭП			
			ПРОВЕРИЛ	ЯКИМЧУК	Якимчук					
РАЗРАБ.	ЯРЕМИШНИК	Яремичник								

ЭПВЦ Киев ЗНИИЭП			ОПЕРАТОР ТЛП КОРТ		СКАЛА Верхняя		СФОРМАТ	ЗОНА	ПОЗ.	ОБОЗНАЧЕНИЕ	НАИМЕНОВАНИЕ	КОП	ПРИМЕЧАНИЕ
	A4	1								1.030.1-1.1-2 06-06	СВОРОЧНЫЕ ЕДИНИЦЫ КАРКАС ПРОСТРАНСТВ. КП 72.9.4,0-6	1	
		2									МАТЕРИАЛЫ		
		3									БЕТОН ЛЕГКИЙ М50		2.32М3
		4									РАСТВОР ЦЕМЕНТНЫЙ М100		0.13М3
											РАСТВОР ЦЕМЕНТНЫЙ М50		0.10М3
											1.030.1-1.1-1 08-07 ПС 72.12.2,5-3.Л-		
											СВОРОЧНЫЕ ЕДИНИЦЫ		
	A4	1								1.030.1-1.1-2 06-07	КАРКАС ПРОСТРАНСТВ. КП 72.12.2,5-3	1	
		2									МАТЕРИАЛЫ		
		3									БЕТОН ЛЕГКИЙ М50		1.83М3
		4									РАСТВОР ЦЕМЕНТНЫЙ М100		0.17М3
											РАСТВОР ЦЕМЕНТНЫЙ М50		0.13М3
	A4	1								1.030.1-1.1-2 06-08	КАРКАС ПРОСТРАНСТВ. КП 72.12.2,5-4	1	
		2									МАТЕРИАЛЫ		
		3									БЕТОН ЛЕГКИЙ М50		1.83М3
		4									РАСТВОР ЦЕМЕНТНЫЙ М100		0.17М3
											РАСТВОР ЦЕМЕНТНЫЙ М50		0.13М3
											1.030.1-1.1-1 08-08 ПС 72.12.2,5-4.Л-		
											СВОРОЧНЫЕ ЕДИНИЦЫ		
	A4	1								1.030.1-1.1-2 06-09	КАРКАС ПРОСТРАНСТВ. КП 72.12.2,5-5	1	
		2									МАТЕРИАЛЫ		
		3									БЕТОН ЛЕГКИЙ М50		1.83М3
		4									РАСТВОР ЦЕМЕНТНЫЙ М100		0.17М3
											РАСТВОР ЦЕМЕНТНЫЙ М50		0.13М3
											1.030.1-1.1-1 08		ЛИСТ 3

ЭПВЦ Киев ЗНИИЭП		ОПЕРАТОР ТЛП КОРТ		СКАЛА 82-02		ФОРМАТ	ЗОНА	ПОЗ.	ОБОЗНАЧЕНИЕ	НАИМЕНОВАНИЕ	КОП	ПРИМЕЧАНИЕ
И-В №ПОДЛ	ПОДПИСЬ И ДАТА	ВЗАИМНВ №	A4	1	1.030.1-1.1-2 06-10	1.030.1-1.1-1 08-10 ПС 72.12.2,5-6.Л- СВОРОЧНЫЕ ЕДИНИЦЫ КАРКАС ПРОСТРАНСТВ. КП 72.12.2,5-6 МАТЕРИАЛЫ БЕТОН ЛЕГКИЙ М50 РАСТВОР ЦЕМЕНТНЫЙ М100 РАСТВОР ЦЕМЕНТНЫЙ М50	1	1.83М3 0.17М3 0.13М3				
			A4	1	1.030.1-1.1-2 06-11	1.030.1-1.1-1 08-11 ПС 72.12.3,0-4.Л- СВОРОЧНЫЕ ЕДИНИЦЫ КАРКАС ПРОСТРАНСТВ. КП 72.12.3,0-4 МАТЕРИАЛЫ БЕТОН ЛЕГКИЙ М50 РАСТВОР ЦЕМЕНТНЫЙ М100 РАСТВОР ЦЕМЕНТНЫЙ М50	1	2.25М3 0.17М3 0.13М3				
			A4	1	1.030.1-1.1-2 06-12	1.030.1-1.1-1 08-12 ПС 72.12.3,0-6.Л- СВОРОЧНЫЕ ЕДИНИЦЫ КАРКАС ПРОСТРАНСТВ. КП 72.12.3,0-6 МАТЕРИАЛЫ БЕТОН ЛЕГКИЙ М50 РАСТВОР ЦЕМЕНТНЫЙ М100 РАСТВОР ЦЕМЕНТНЫЙ М50	1	2.25М3 0.17М3 0.13М3				
			A4	1	1.030.1-1.1-2 06-13	1.030.1-1.1-1 08-13 ПС 72.12.3,5-4.Л- СВОРОЧНЫЕ ЕДИНИЦЫ КАРКАС ПРОСТРАНСТВ. КП 72.12.3,5-4 МАТЕРИАЛЫ	1					
			1.030.1-1.1-1 08								ЛИСТ	
			4									

СКАЛА		ОПЕРАТОР ТЛП КОРТ	ЭПВЦ Киев ЗНИИЭП	ФОРМАТ	ЗОНА	ПОЗ.	ОБОЗНАЧЕНИЕ	НАИМЕНОВАНИЕ	КОЛ	ПРИМЕЧАНИЕ
30-НА										
						2	1.030.1-1.1-2 06-14	БЕТОН ЛЕГКИЙ М50 РАСТВОР ЦЕМЕНТНЫЙ М100 РАСТВОР ЦЕМЕНТНЫЙ М50	1	2.68М3 0.17М3 0.13М3
						3				
						4				
						2	1.030.1-1.1-2 06-15	1.030.1-1.1-1 08-14 ПС 72.12.3,5-6.Л- СВОРОЧНЫЕ ЕДИНИЦЫ КАРКАС ПРОСТРАНСТВ. КП 72.12.3,5-6 МАТЕРИАЛЫ БЕТОН ЛЕГКИЙ М50 РАСТВОР ЦЕМЕНТНЫЙ М100 РАСТВОР ЦЕМЕНТНЫЙ М50	1	2.68М3 0.17М3 0.13М3
						3				
						4				
						2	1.030.1-1.1-2 06-16	1.030.1-1.1-1 08-15 ПС 72.12.4,0-4.Л- СВОРОЧНЫЕ ЕДИНИЦЫ КАРКАС ПРОСТРАНСТВ. КП 72.12.4,0-4 МАТЕРИАЛЫ БЕТОН ЛЕГКИЙ М50 РАСТВОР ЦЕМЕНТНЫЙ М100 РАСТВОР ЦЕМЕНТНЫЙ М50	1	3.11М3 0.17М3 0.13М3
						3				
						4				
						2	1.030.1-1.1-2 06-16	1.030.1-1.1-1 08-16 ПС 72.12.4,0-6.Л- СВОРОЧНЫЕ ЕДИНИЦЫ КАРКАС ПРОСТРАНСТВ. КП 72.12.4,0-6 МАТЕРИАЛЫ БЕТОН ЛЕГКИЙ М50 РАСТВОР ЦЕМЕНТНЫЙ М100 РАСТВОР ЦЕМЕНТНЫЙ М50	1	3.11М3 0.17М3 0.13М3
						3				
						4				
1.030.1-1.1-1 08								ЛИСТ		5

ЭПВЦ Киев ЗНИИЭП	ОПЕРАТОР ТЛП КОРТ	ФОРМА	ЗОНА	ПОЗ.	ОБОЗНАЧЕНИЕ	НАИМЕНОВАНИЕ	КОЛ	ПРИМЕЧАНИЕ
И-В № ПОДЛ	ПОДПИСЬ И ДАТА	ВЗАИМНОВ №						
			ЛИСТ					

ОКАЛА
ВЖАМ
ОПЕРАТОР
ТЛП КОРТ
ЭПВЦ
КиевЗНИИЭП

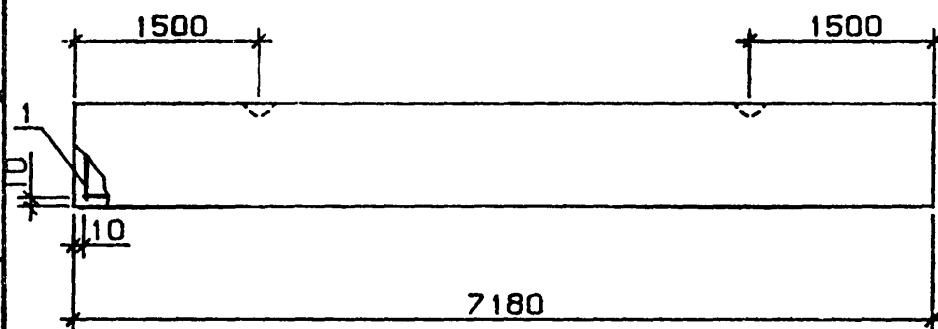

ВИД А

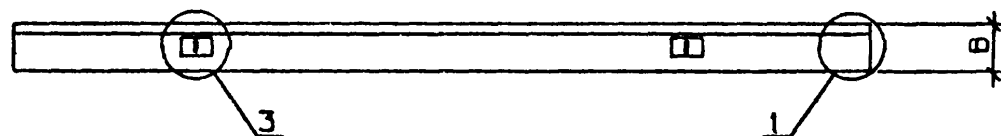
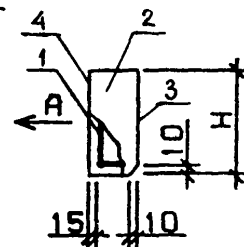

УЗЛЫ 1 И 3 СМ. 1.030.1-1.1-1 00Д1, ЛИСТ 1

ОБОЗНАЧЕНИЕ	МАРКА	Н, ММ	В, ММ	МАССА, Т
1.030.1-1.1-1 08	ПС 72.9.2,5-4.П-	885	250	2.44
-01	ПС 72.9.2,5-5.П-	885	250	2.46
-02	ПС 72.9.2,5-6.П-	885	250	2.47
-03	ПС 72.9.3,0-5.П-	885	300	2.89
-04	ПС 72.9.3,0-6.П-	885	300	2.91
-05	ПС 72.9.3,5-6.П-	885	350	3.36
-06	ПС 72.9.4,0-6.П-	885	400	3.80
-07	ПС 72.12.2,5-3.П-	1185	250	3.25
-08	ПС 72.12.2,5-4.П-	1185	250	3.27
-09	ПС 72.12.2,5-5.П-	1185	250	3.28
-10	ПС 72.12.2,5-6.П-	1185	250	3.30
-11	ПС 72.12.3,0-4.П-	1185	300	3.86
-12	ПС 72.12.3,0-6.П-	1185	300	3.87
-13	ПС 72.12.3,5-4.П-	1185	350	4.46
-14	ПС 72.12.3,5-6.П-	1185	350	4.47
-15	ПС 72.12.4,0-4.П-	1185	400	5.06
-16	ПС 72.12.4,0-6.П-	1185	400	5.08

ИНВ.№ ПОДЛ. ПОДПИСЬ И ДАТА. ВЗАМ.ИНВ.№

1.030.1-1.1-1 08СБ			
ПАНЕЛЬ		СТАДИЯ	МАССА
ПС 72.9, ПС 72.12		Р	СМ
СБОРОЧНЫЙ ЧЕРТЕЖ		ТАБЛ	
НАЧ.ОТД. БОРИСЕНКО		ЛИСТ	ЛИСТОВ 1
Н.КОНТР. МАЛАЧЕРСКИЙ		ГОСГРАЖДАНСТРОЙ	
ГЛ.СПЕЦ. КОВАЛЬЧУК		КиевЗНИИЭП	
ПРОВЕРИЛ. ЯКИМЧУК			
РАЗРАБ. ЯРЕМЧИШИН			

СКЛАД		ОПЕРАТОР	ТИП КОРТ	ЭПВЦ КиевЗНИИЭП	ФОРМАТ	ЗОНА	ПОЗ.	ОБОЗНАЧЕНИЕ	НАИМЕНОВАНИЕ	КОП.	ПРИМЕЧАНИЕ	
ВЕРС.	А3				А4							
								A3	1.030.1-1.1-1 09СВ	ДОКУМЕНТАЦИЯ СВОРОЧНЫЙ ЧЕРТЕЖ УЗЛЫ ОПАЛУБОВЧНЫЕ ВЕДОМОСТЬ РАСХОДА СТАЛИ НА ЭЛЕМЕНТ ТЕХНИЧЕСКОЕ ОПИСАНИЕ.		
								A3	1.030.1-1.1-1 00Д1			
								A3	1.030.1-1.1-1 00РС			
								A3	1.030.1-1.1-1 00Т0			
								ПЕРЕМЕННЫЕ ДАННЫЕ		ДЛЯ ИСПОЛНЕНИЙ:		
										1.030.1-1.1-1 09 ПС 72.13.2,5-1.Л-		
										СВОРОЧНЫЕ ЕДИНИЦЫ		
								A4	1 1.030.1-1.1-2 06-17	КАРКАС ПРОСТРАНСТВ. КП 72.13.2,5-1	1	
								2		МАТЕРИАЛЫ		
								3		БЕТОН ЛЕГКИЙ М50		1.98М3
								4		РАСТВОР ЦЕМЕНТНЫЙ М100		0.18М3
										РАСТВОР ЦЕМЕНТНЫЙ М50		0.15М3
										1.030.1-1.1-1 09-01 ПС 72.13.2,5-3.Л-		
										СВОРОЧНЫЕ ЕДИНИЦЫ		
								A4	1 1.030.1-1.1-2 06-18	КАРКАС ПРОСТРАНСТВ. КП 72.13.2,5-3	1	
								2		МАТЕРИАЛЫ		
								3		БЕТОН ЛЕГКИЙ М50		1.98М3
								4		РАСТВОР ЦЕМЕНТНЫЙ М100		0.18М3
										РАСТВОР ЦЕМЕНТНЫЙ М50		0.15М3
										1.030.1-1.1-1 09-02 ПС 72.13.2,5-4.Л-		
										СВОРОЧНЫЕ ЕДИНИЦЫ		
								A4	1 1.030.1-1.1-2 06-19	КАРКАС ПРОСТРАНСТВ. КП 72.13.2,5-4	1	
								1.030.1-1.1-1 09				
								ПАНЕЛЬ				
								ПС 72.13, ПС 72.15				
								СТАДИЯ		ЛИСТ	ЛИСТОВ	
								Р		1	7	
								ГОСГРАЖДАНСТРОЙ				
								КиевЗНИИЭП				
ИМЕНА ПОДП.		ПОДПИСЬ И ДАТА		ВЗАИМОВЫБ.								
НАЧ.ОТД.		БОРИСЕНКО										
Н.КОНТР.		МАЛАЧЕВСКИЙ										
ГЛ.СПЕЦ.		КОВАЛЬЧУК										
ПРОВЕРИЛ		ЯКИМЧУК										
РАЗРАБ.		ЯРЕМЧИШИН										

ФОРМАТ А4

СКЛАД		ОПЕРАТОР		ФОРМАТ	ЗОНА	ПОЗ.	ОБОЗНАЧЕНИЕ	НАИМЕНОВАНИЕ	КОЛ	ПРИМЕЧАНИЕ
ЭПВЦ	Киев ЗНИИЭП	ТЛП	КОРТ							
A4	1	1.030.1-1.1-2	06-20	2				МАТЕРИАЛЫ БЕТОН ЛЕГКИЙ М50 РАСТВОР ЦЕМЕНТНЫЙ М100 РАСТВОР ЦЕМЕНТНЫЙ М50 1.030.1-1.1-1 09-03 ПС 72.13.2,5-5.Л- СВОРОЧНЫЕ ЕДИНИЦЫ КАРКАС ПРОСТРАНСТВ. КП 72.13.2,5-5	1	1.98М3 0.18М3 0.15М3
				3						
				4						
A4	1	1.030.1-1.1-2	06-21	2				МАТЕРИАЛЫ БЕТОН ЛЕГКИЙ М50 РАСТВОР ЦЕМЕНТНЫЙ М100 РАСТВОР ЦЕМЕНТНЫЙ М50 1.030.1-1.1-1 09-04 ПС 72.13.2,5-6.Л- СВОРОЧНЫЕ ЕДИНИЦЫ КАРКАС ПРОСТРАНСТВ. КП 72.13.2,5-6	1	1.98М3 0.18М3 0.15М3
				3						
				4						
A4	1	1.030.1-1.1-2	06-22	2				МАТЕРИАЛЫ БЕТОН ЛЕГКИЙ М50 РАСТВОР ЦЕМЕНТНЫЙ М100 РАСТВОР ЦЕМЕНТНЫЙ М50 1.030.1-1.1-1 09-05 ПС 72.13.3,0-4.Л- СВОРОЧНЫЕ ЕДИНИЦЫ КАРКАС ПРОСТРАНСТВ. КП 72.13.3,0-4	1	1.98М3 0.18М3 0.15М3
				3						
				4						
				2				МАТЕРИАЛЫ БЕТОН ЛЕГКИЙ М50 РАСТВОР ЦЕМЕНТНЫЙ М100 РАСТВОР ЦЕМЕНТНЫЙ М50 1.030.1-1.1-1 09-06 ПС 72.13.3,0-5.Л-		2.44М3 0.18М3 0.15М3
				3						
				4						
								1.030.1-1.1-1 09		
									ЛИСТ 2	

19944-01 .58

ФОРМАТ А4

СКЛАД		ОПЕРАТОР	ТЛП КОРТ	ЭПВЦ	Киев ЗНИИЭП	ФОРМАТ	ЗОНА	ПОЗ.	ОБОЗНАЧЕНИЕ	НАИМЕНОВАНИЕ	КОЛ	ПРИМЕЧАНИЕ
ИНВ	№ ПОДЛ											
А4	1	1.030.1-1.1-2 07-09	1.030.1-1.1-1 09-21 ПС 72.15.3,5-5.Л-			СБОРОЧНЫЕ ЕДИНИЦЫ			КАРКАС ПРОСТРАНСТВ. КП 72.15.3,5-5	1	3.36М3 0.21М3 0.16М3	
	2		МАТЕРИАЛЫ									
	3		БЕТОН ЛЕГКИЙ М50									
	4		РАСТВОР ЦЕМЕНТНЫЙ М100 РАСТВОР ЦЕМЕНТНЫЙ М50									
А4	1	1.030.1-1.1-2 07-10	1.030.1-1.1-1 09-22 ПС 72.15.3,5-6.Л-			СБОРОЧНЫЕ ЕДИНИЦЫ			КАРКАС ПРОСТРАНСТВ. КП 72.15.3,5-6	1	3.36М3 0.21М3 0.16М3	
	2		МАТЕРИАЛЫ									
	3		БЕТОН ЛЕГКИЙ М50									
	4		РАСТВОР ЦЕМЕНТНЫЙ М100 РАСТВОР ЦЕМЕНТНЫЙ М50									
А4	1	1.030.1-1.1-2 07-11	1.030.1-1.1-1 09-23 ПС 72.15.4,0-6.Л-			СБОРОЧНЫЕ ЕДИНИЦЫ			КАРКАС ПРОСТРАНСТВ. КП 72.15.4,0-6	1	3.89М3 0.21М3 0.16М3	
	2		МАТЕРИАЛЫ									
	3		БЕТОН ЛЕГКИЙ М50									
	4		РАСТВОР ЦЕМЕНТНЫЙ М100 РАСТВОР ЦЕМЕНТНЫЙ М50									
1.030.1-1.1-1 09										ЛИСТ		
										7		

ИНВ № ПОДЛ	ПОДПИСЬ И ДАТА	ВЗАМ ИНВ №	ЭПВЦ Киев ЗНИИЭП	ОПЕРАТОР ТЛП КОРТ	ФОРМАТ	ЗОНА	ПОЗ.	ОБОЗНАЧЕНИЕ	НАИМЕНСВАНИЕ	КОЛ	ПРИМЕ ЧАНИЕ
									</		

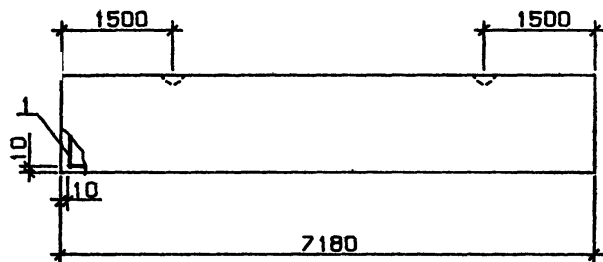

ВИД А

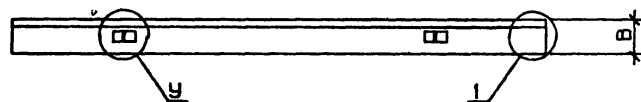
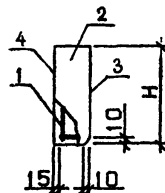

УЗЛЫ 3 И 4, ЗАМАРКИРОВАННЫЕ НА ЧЕРТЕЖЕ
БУКВОЙ У, И УЗЕЛ 1-СМ. 1.030.1-1.1-1 00Д1, ЛИСТЫ 1,2

ОБОЗНАЧЕНИЕ	МАРКА	Н, ММ	В, ММ	У	МАССА, Т
1.030.1-1.1-1 09	ПС 72.13.2,5-1.П-	1285	250	3	3.52
-01	ПС 72.13.2,5-3.П-	1285	250	3	3.53
-02	ПС 72.13.2,5-4.П-	1285	250	3	3.54
-03	ПС 72.13.2,5-5.П-	1285	250	3	3.56
-04	ПС 72.13.2,5-6.П-	1285	250	3	3.57
-05	ПС 72.13.3,0-4.П-	1285	300	3	4.19
-06	ПС 72.13.3,0-5.П-	1285	300	3	4.20
-07	ПС 72.13.3,0-6.П-	1285	300	3	4.22
-08	ПС 72.13.3,5-5.П-	1285	350	3	4.84
-09	ПС 72.13.3,5-6.П-	1285	350	3	4.85
-10	ПС 72.13.4,0-5.П-	1285	400	3	5.49
-11	ПС 72.13.4,0-6.П-	1285	400	3	5.50
-12	ПС 72.15.2,5-2.П-	1485	250	3	4.06
-13	ПС 72.15.2,5-3.П-	1485	250	3	4.07
-14	ПС 72.15.2,5-4.П-	1485	250	3	4.09
-15	ПС 72.15.2,5-5.П-	1485	250	3	4.11
-16	ПС 72.15.2,5-6.П-	1485	250	3	4.13
-17	ПС 72.15.3,0-2.П-	1485	300	3	4.82
-18	ПС 72.15.3,0-4.П-	1485	300	3	4.83
-19	ПС 72.15.3,0-5.П-	1485	300	3	4.85
-20	ПС 72.15.3,0-6.П-	1485	300	3	4.87
-21	ПС 72.15.3,5-5.П-	1485	350	3	5.59
-22	ПС 72.15.3,5-6.П-	1485	350	3	5.60
-23	ПС 72.15.4,0-6.П-	1485	400	4	6.35

																																																																																																																																																																																																																																																																																																																																																																																																																																																																																																																																																																																																																																																																																																																																																																																																																																																																																																																																																																																																																																																																																																																																																																																																																																																																																																																																																																																																																												</
--	--	--	--	--	--	--	--	--	--	--	--	--	--	--	--	--	--	--	--	--	--	--	--	--	--	--	--	--	--	--	--	--	--	--	--	--	--	--	--	--	--	--	--	--	--	--	--	--	--	--	--	--	--	--	--	--	--	--	--	--	--	--	--	--	--	--	--	--	--	--	--	--	--	--	--	--	--	--	--	--	--	--	--	--	--	--	--	--	--	--	--	--	--	--	--	--	--	--	--	--	--	--	--	--	--	--	--	--	--	--	--	--	--	--	--	--	--	--	--	--	--	--	--	--	--	--	--	--	--	--	--	--	--	--	--	--	--	--	--	--	--	--	--	--	--	--	--	--	--	--	--	--	--	--	--	--	--	--	--	--	--	--	--	--	--	--	--	--	--	--	--	--	--	--	--	--	--	--	--	--	--	--	--	--	--	--	--	--	--	--	--	--	--	--	--	--	--	--	--	--	--	--	--	--	--	--	--	--	--	--	--	--	--	--	--	--	--	--	--	--	--	--	--	--	--	--	--	--	--	--	--	--	--	--	--	--	--	--	--	--	--	--	--	--	--	--	--	--	--	--	--	--	--	--	--	--	--	--	--	--	--	--	--	--	--	--	--	--	--	--	--	--	--	--	--	--	--	--	--	--	--	--	--	--	--	--	--	--	--	--	--	--	--	--	--	--	--	--	--	--	--	--	--	--	--	--	--	--	--	--	--	--	--	--	--	--	--	--	--	--	--	--	--	--	--	--	--	--	--	--	--	--	--	--	--	--	--	--	--	--	--	--	--	--	--	--	--	--	--	--	--	--	--	--	--	--	--	--	--	--	--	--	--	--	--	--	--	--	--	--	--	--	--	--	--	--	--	--	--	--	--	--	--	--	--	--	--	--	--	--	--	--	--	--	--	--	--	--	--	--	--	--	--	--	--	--	--	--	--	--	--	--	--	--	--	--	--	--	--	--	--	--	--	--	--	--	--	--	--	--	--	--	--	--	--	--	--	--	--	--	--	--	--	--	--	--	--	--	--	--	--	--	--	--	--	--	--	--	--	--	--	--	--	--	--	--	--	--	--	--	--	--	--	--	--	--	--	--	--	--	--	--	--	--	--	--	--	--	--	--	--	--	--	--	--	--	--	--	--	--	--	--	--	--	--	--	--	--	--	--	--	--	--	--	--	--	--	--	--	--	--	--	--	--	--	--	--	--	--	--	--	--	--	--	--	--	--	--	--	--	--	--	--	--	--	--	--	--	--	--	--	--	--	--	--	--	--	--	--	--	--	--	--	--	--	--	--	--	--	--	--	--	--	--	--	--	--	--	--	--	--	--	--	--	--	--	--	--	--	--	--	--	--	--	--	--	--	--	--	--	--	--	--	--	--	--	--	--	--	--	--	--	--	--	--	--	--	--	--	--	--	--	--	--	--	--	--	--	--	--	--	--	--	--	--	--	--	--	--	--	--	--	--	--	--	--	--	--	--	--	--	--	--	--	--	--	--	--	--	--	--	--	--	--	--	--	--	--	--	--	--	--	--	--	--	--	--	--	--	--	--	--	--	--	--	--	--	--	--	--	--	--	--	--	--	--	--	--	--	--	--	--	--	--	--	--	--	--	--	--	--	--	--	--	--	--	--	--	--	--	--	--	--	--	--	--	--	--	--	--	--	--	--	--	--	--	--	--	--	--	--	--	--	--	--	--	--	--	--	--	--	--	--	--	--	--	--	--	--	--	--	--	--	--	--	--	--	--	--	--	--	--	--	--	--	--	--	--	--	--	--	--	--	--	--	--	--	--	--	--	--	--	--	--	--	--	--	--	--	--	--	--	--	--	--	--	--	--	--	--	--	--	--	--	--	--	--	--	--	--	--	--	--	--	--	--	--	--	--	--	--	--	--	--	--	--	--	--	--	--	--	--	--	--	--	--	--	--	--	--	--	--	--	--	--	--	--	--	--	--	--	--	--	--	--	--	--	--	--	--	--	--	--	--	--	--	--	--	--	--	--	--	--	--	--	--	--	--	--	--	--	--	--	--	--	--	--	--	--	--	--	--	--	--	--	--	--	--	--	--	--	--	--	--	--	--	--	--	--	--	--	--	--	--	--	--	--	--	--	--	--	--	--	--	--	--	--	--	--	--	--	--	--	--	--	--	--	--	--	--	--	--	--	--	--	--	--	--	--	--	--	--	--	--	--	--	--	--	--	--	--	--	--	--	--	--	--	--	--	--	--	--	--	--	--	--	--	--	--	--	--	--	--	--	--	--	--	--	--	--	--	--	--	--	--	--	--	--	--	--	--	--	--	--	--	--	--	--	--	--	--	--	--	--	--	--	--	--	--	--	--	--	--	--	--	--	--	--	--	--	--	--	--	--	--	--	--	--	--	--	--	--	--	--	--	--	--	--	--	--	--	--	--	--	--	--	--	--	--	--	--	--	--	--	--	--	--	--	--	--	--	--	--	--	--	--	--	--	--	--	--	--	--	--	--	--	--	--	--	--	--	--	--	--	--	--	--	--	--	--	--	--	--	--	--	--	--	--	--	--	--	--	--	--	--	--	--	--	--	--	--	--	--	--	--	--	--	--	--	--	--	--	--	--	--	--	--	--	--	--	--	--	--	--	--	--	--	--	--	--	--	--	--	--	--	--	--	--	--	--	--	--	--	--	--	--	--	--	--	--	--	--	--	--	--	--	--	--	--	--	--	--	--	--	--	--	--	--	--	--	--	--	--	--	--	--	--	--	--	--	--	--	--	--	--	--	--	--	--	--	--	--	--	--	--	--	--	--	--	--	--	--	--	--	--	--	--	--	--	--	--	--	--	--	--	--	--	--	--	--	--	--	--	--	--	--	--	--	--	--	--	--	--	--	--	--	--	--	--	--	--	--	--	--	--	--	--	--	--	--	--	--	--	--	--	--	--	--	--	--	--	--	--	--	--	--	--	--	--	--	--	--	--	--	--	--	--	--	--	--	--	--	--	--	--	--	--	--	--	--	--	--	--	--	--	--	--	--	--	--	--	--	--	--	--	--	--	--	--	--	--	--	--	--	--	--	--	--	--	--	--	--	--	--	--	--	--	--	--	--	--	--	--	--	--	--	--	--	--	--	--	----

СКАЛА		ОПЕРАТОР		ТЛП	КОРТ	ЭПВЦ КиевЗНИИЭП	ФОРМАТ	ЗОНА	ПОЗ	ОБОЗНАЧЕНИЕ	НАИМЕНОВАНИЕ	КОП	ПРИМЕЧАНИЕ	
БСР														
A3										1.030.1-1.1-1 10СБ	ДОКУМЕНТАЦИЯ СВОРОЧНЫЙ ЧЕРТЕЖ УЗЛЫ ОПАЛУБОЧНЫЕ ВЕДОМОСТЬ РАСХОДА СТАЛИ НА ЭЛЕМЕНТ ТЕХНИЧЕСКОЕ ОПИСАНИЕ			
A3										1.030.1-1.1-1 00Д1				
A3										1.030.1-1.1-1 00Р1				
A3										1.030.1-1.1-1 00Т0				
ПЕРЕМЕННЫЕ ДАННЫЕ											ДЛЯ ИСПОЛНЕНИЙ:			
											1.030.1-1.1-1 10 ПС 72.18.2,5-1.Л-			
											СВОРОЧНЫЕ ЕДИНИЦЫ			
A4	1									1.030.1-1.1-2 07-12	КАРКАС ПРОСТРАНСТВ. КП 72.18.2,5-1	1		
											МАТЕРИАЛЫ			
											БЕТОН ЛЕГКИЙ М50		2.76М3	
											РАСТВОР ЦЕМЕНТНЫЙ М100		0.26М3	
											РАСТВОР ЦЕМЕНТНЫЙ М50		0.19М3	
											1.030.1-1.1-1 10-01 ПС 72.18.2,5-3.Л-			
											СВОРОЧНЫЕ ЕДИНИЦЫ			
A4	1									1.030.1-1.1-2 07-13	КАРКАС ПРОСТРАНСТВ. КП 72.18.2,5-3	1		
											МАТЕРИАЛЫ			
											БЕТОН ЛЕГКИЙ М50		2.76М3	
											РАСТВОР ЦЕМЕНТНЫЙ М100		0.26М3	
											РАСТВОР ЦЕМЕНТНЫЙ М50		0.19М3	
											1.030.1-1.1-1 10-02 ПС 72.18.2,5-4.Л-			
											СВОРОЧНЫЕ ЕДИНИЦЫ			
A4	1									1.030.1-1.1-2 07-14	КАРКАС ПРОСТРАНСТВ. КП 72.18.2,5-4	1		
											1.030.1-1.1-1 10			
НАЧ.ОТД. БОРИСЕНКО											ПАНЕЛЬ ПС 72.18, ПС 72.21	СТАДИЯ	ЛИСТ	ЛИСТОВ
Н.КОНТР. МАЛАЧЕВСКИЙ												Р	1	8
П.СПЕЦ. КОБАЛЬДУК												ГОСГРАЖДАНСТРОЙ		
ПРОВЕРИЛ ЯХИМЧУК												КиевЗНИИЭП		
РАЗРАБ. ЯРЕМЕНКО														

ЭПВЦ Киев ЗНИИЭП		ОПЕРАТОР ТЛП КОРТ		СКАЛА С.Р.К.С.С.		ФОРМАТ	ЗОНА	ПОЗ	ОБОЗНАЧЕНИЕ	НАИМЕНОВАНИЕ	КОП	ПРИМЕЧАНИЕ
										МАТЕРИАЛЫ		
										БЕТОН ЛЕГКИЙ М50		2.76М3
										РАСТВОР ЦЕМЕНТНЫЙ М100		0.26М3
										РАСТВОР ЦЕМЕНТНЫЙ М50		0.19М3
										1.030.1-1.1-1 10-03 ПС 72.18.2,5-5.Л-		
										СВОРОЧНЫЕ ЕДИНИЦЫ		
A4	1							1	1.030.1-1.1-2 07-15	КАРКАС ПРОСТРАНСТВ. КП 72.18.2,5-5	1	
										МАТЕРИАЛЫ		
										БЕТОН ЛЕГКИЙ М50		2.76М3
										РАСТВОР ЦЕМЕНТНЫЙ М100		0.26М3
										РАСТВОР ЦЕМЕНТНЫЙ М50		0.19М3
										1.030.1-1.1-1 10-04 ПС 72.18.2,5-6.Л-		
										СВОРОЧНЫЕ ЕДИНИЦЫ		
A4	1							1	1.030.1-1.1-2 07-16	КАРКАС ПРОСТРАНСТВ. КП 72.18.2,5-6	1	
										МАТЕРИАЛЫ		
										БЕТОН ЛЕГКИЙ М50		2.76М3
										РАСТВОР ЦЕМЕНТНЫЙ М100		0.26М3
										РАСТВОР ЦЕМЕНТНЫЙ М50		0.19М3
										1.030.1-1.1-1 10-05 ПС 72.18.3,0-2.Л-		
										СВОРОЧНЫЕ ЕДИНИЦЫ		
A4	1							1	1.030.1-1.1-2 07-17	КАРКАС ПРОСТРАНСТВ. КП 72.18.3,0-2	1	
										МАТЕРИАЛЫ		
										БЕТОН ЛЕГКИЙ М50		3.40М3
										РАСТВОР ЦЕМЕНТНЫЙ М100		0.26М3
										РАСТВОР ЦЕМЕНТНЫЙ М50		0.19М3
										1.030.1-1.1-1 10-06 ПС 72.18.3,0-4.Л-		
										1.030.1-1.1-1 10		
											ЛИСТ	2

СКАЛА		ОПЕРАТОР ТЛП КОРТ	ЭПВЦ Киев ЗНИИЭП	ФОРМА	ЗОНА	ПОЗ.	ОБОЗНАЧЕНИЕ	НАИМЕНОВАНИЕ	КОП	ПРИМЕЧАНИЕ
Всх а				К	З	П				
А4	1	2 3 4					1.030.1-1.1-2 07-18	СВОРОЧНЫЕ ЕДИНИЦЫ КАРКАС ПРОСТРАНСТВ. КП 72.18.3,0-4	1	3.40М3 0.26М3 0.19М3
	МАТЕРИАЛЫ									
	БЕТОН ЛЕГКИЙ М50 РАСТВОР ЦЕМЕНТНЫЙ М100 РАСТВОР ЦЕМЕНТНЫЙ М50									
	1.030.1-1.1-1 10-07 ПС 72.18.3,0-5.Л-									
А4	1	2 3 4					1.030.1-1.1-2 07-19	СВОРОЧНЫЕ ЕДИНИЦЫ КАРКАС ПРОСТРАНСТВ. КП 72.18.3,0-5	1	3.40М3 0.26М3 0.19М3
	МАТЕРИАЛЫ									
	БЕТОН ЛЕГКИЙ М50 РАСТВОР ЦЕМЕНТНЫЙ М100 РАСТВОР ЦЕМЕНТНЫЙ М50									
	1.030.1-1.1-1 10-08 ПС 72.18.3,0-6.Л-									
А4	1	2 3 4					1.030.1-1.1-2 07-20	СВОРОЧНЫЕ ЕДИНИЦЫ КАРКАС ПРОСТРАНСТВ. КП 72.18.3,0-6	1	3.40М3 0.26М3 0.19М3
	МАТЕРИАЛЫ									
	БЕТОН ЛЕГКИЙ М50 РАСТВОР ЦЕМЕНТНЫЙ М100 РАСТВОР ЦЕМЕНТНЫЙ М50									
	1.030.1-1.1-1 10-09 ПС 72.18.3,5-5.Л-									
А4	1	2 3 4					1.030.1-1.1-2 07-21	СВОРОЧНЫЕ ЕДИНИЦЫ КАРКАС ПРОСТРАНСТВ. КП 72.18.3,5-5	1	4.04М3 0.26М3 0.19М3
	МАТЕРИАЛЫ									
	БЕТОН ЛЕГКИЙ М50 РАСТВОР ЦЕМЕНТНЫЙ М100 РАСТВОР ЦЕМЕНТНЫЙ М50									
							1.030.1-1.1-1 10	ЛИСТ		3

СКАЛА		ОПЕРАТОР ТЛП КОРТ	ЭПВЦ Киев ЗНИИЭП	ФОРМА	ЗОНА	ПОЗ.	ОБОЗНАЧЕНИЕ	НАИМЕНОВАНИЕ	КОП	ПРИМЕЧАНИЕ
Всх										
А4	1	2 3 4					1.030.1-1.1-2 07-22	1.030.1-1.1-1 10-10 ПС 72.18.3,5-6.Л-	1	
	СВОРОЧНЫЕ ЕДИНИЦЫ									
	КАРКАС ПРОСТРАНСТВ. КП 72.18.3,5-6									
	МАТЕРИАЛЫ									
БЕТОН ЛЕГКИЙ М50		4.04М3								
РАСТВОР ЦЕМЕНТНЫЙ М100		0.26М3								
РАСТВОР ЦЕМЕНТНЫЙ М50		0.19М3								
А4	1	2 3 4					1.030.1-1.1-2 07-23	1.030.1-1.1-1 10-11 ПС 72.18.4,0-6.Л-	1	
	СВОРОЧНЫЕ ЕДИНИЦЫ									
	КАРКАС ПРОСТРАНСТВ. КП 72.18.4,0-6									
	МАТЕРИАЛЫ									
БЕТОН ЛЕГКИЙ М50		4.68М3								
РАСТВОР ЦЕМЕНТНЫЙ М100		0.26М3								
РАСТВОР ЦЕМЕНТНЫЙ М50		0.19М3								
А4	1	2 3 4					1.030.1-1.1-2 07-24	1.030.1-1.1-1 10-12 ПС 72.21.2,5-1.Л-	1	
	СВОРОЧНЫЕ ЕДИНИЦЫ									
	КАРКАС ПРОСТРАНСТВ. КП 72.21.2,5-1									
	МАТЕРИАЛЫ									
БЕТОН ЛЕГКИЙ М50		3.22М3								
РАСТВОР ЦЕМЕНТНЫЙ М100		0.30М3								
РАСТВОР ЦЕМЕНТНЫЙ М50		0.22М3								
А4	1	2 3 4					1.030.1-1.1-2 07-25	1.030.1-1.1-1 10-13 ПС 72.21.2,5-3.Л-	1	
	СВОРОЧНЫЕ ЕДИНИЦЫ									
	КАРКАС ПРОСТРАНСТВ. КП 72.21.2,5-3									
	МАТЕРИАЛЫ									
							1.030.1-1.1-1 10	ЛИСТ		4

СКАЛА	ОПЕРАТОР	ТИП КОРТ	ЭПВЦ	Класс	ЗНИИЭП	ЗОНА	ПОЗ.	ОБОЗНАЧЕНИЕ	НАИМЕНОВАНИЕ	КОЛ	ПРИМЕЧАНИЕ	ЛИСТ
							2		БЕТОН ЛЕГКИЙ М50		3.22М3	
							3		РАСТВОР ЦЕМЕНТНЫЙ М100		0.30М3	
							4		РАСТВОР ЦЕМЕНТНЫЙ М50		0.22М3	
								1.030.1-1.1-1 10-14				
								ПС 72.21.2,5-4.Л-				
								СБОРОЧНЫЕ ЕДИНИЦЫ				
								КАРКАС ПРОСТРАНСТВ.				
								КП 72.21.2,5-4				
								МАТЕРИАЛЫ				
								БЕТОН ЛЕГКИЙ М50			3.22М3	
								РАСТВОР ЦЕМЕНТНЫЙ М100			0.30М3	
								РАСТВОР ЦЕМЕНТНЫЙ М50			0.22М3	
								1.030.1-1.1-1 10-15				
								ПС 72.21.2,5-5.Л-				
								СБОРОЧНЫЕ ЕДИНИЦЫ				
								КАРКАС ПРОСТРАНСТВ.				
								КП 72.21.2,5-5				
								МАТЕРИАЛЫ				
								БЕТОН ЛЕГКИЙ М50			3.22М3	
								РАСТВОР ЦЕМЕНТНЫЙ М100			0.30М3	
								РАСТВОР ЦЕМЕНТНЫЙ М50			0.22М3	
								1.030.1-1.1-1 10-16				
								ПС 72.21.2,5-6.Л-				
								СБОРОЧНЫЕ ЕДИНИЦЫ				
								КАРКАС ПРОСТРАНСТВ.				
								КП 72.21.2,5-6				
								МАТЕРИАЛЫ				
								БЕТОН ЛЕГКИЙ М50			3.22М3	
								РАСТВОР ЦЕМЕНТНЫЙ М100			0.30М3	
								РАСТВОР ЦЕМЕНТНЫЙ М50			0.22М3	
								1.030.1-1.1-1 10-17				
								ПС 72.21.3,0-2.Л-				
								СБОРОЧНЫЕ ЕДИНИЦЫ				
								1.030.1-1.1-1 10				5

ФОРМАТ А4

СКАЛА	ОПЕРАТОР	ТИП КОРТ	ЭПВЦ	Класс	ЗНИИЭП	ЗОНА	ПОЗ.	ОБОЗНАЧЕНИЕ	НАИМЕНОВАНИЕ	КОЛ	ПРИМЕЧАНИЕ	ЛИСТ
							1	1.030.1-1.1-2 07-29	КАРКАС ПРОСТРАНСТВ.			
									КП 72.21.3,0-2			
								МАТЕРИАЛЫ				
								БЕТОН ЛЕГКИЙ М50			3.97М3	
								РАСТВОР ЦЕМЕНТНЫЙ М100			0.30М3	
								РАСТВОР ЦЕМЕНТНЫЙ М50			0.22М3	
								1.030.1-1.1-1 10-18				
								ПС 72.21.3,0-4.Л-				
								СБОРОЧНЫЕ ЕДИНИЦЫ				
								КАРКАС ПРОСТРАНСТВ.				
								КП 72.21.3,0-4				
								МАТЕРИАЛЫ				
								БЕТОН ЛЕГКИЙ М50			3.97М3	
								РАСТВОР ЦЕМЕНТНЫЙ М100			0.30М3	
								РАСТВОР ЦЕМЕНТНЫЙ М50			0.22М3	
								1.030.1-1.1-1 10-19				
								ПС 72.21.3,0-5.Л-				
								СБОРОЧНЫЕ ЕДИНИЦЫ				
								КАРКАС ПРОСТРАНСТВ.				
								КП 72.21.3,0-5				
								МАТЕРИАЛЫ				
								БЕТОН ЛЕГКИЙ М50			3.97М3	
								РАСТВОР ЦЕМЕНТНЫЙ М100			0.30М3	
								РАСТВОР ЦЕМЕНТНЫЙ М50			0.22М3	
								1.030.1-1.1-1 10-20				
								ПС 72.21.3,0-6.Л-				
								СБОРОЧНЫЕ ЕДИНИЦЫ				
								КАРКАС ПРОСТРАНСТВ.				
								КП 72.21.3,0-5				
								МАТЕРИАЛЫ				
								БЕТОН ЛЕГКИЙ М50			3.97М3	
								РАСТВОР ЦЕМЕНТНЫЙ М100			0.30М3	
								РАСТВОР ЦЕМЕНТНЫЙ М50			0.22М3	
								1.030.1-1.1-1 10				6

ФОРМАТ	ЗОНА	ПОЗ.	ОБОЗНАЧЕНИЕ	НАИМЕНОВАНИЕ	КОЛ	ПРИМЕЧАНИЕ
А4	1	07-33	1.030.1-1.1-2	1.030.1-1.1-1 10-21 ПС 72.21.3,5-4.Л- СБОРОЧНЫЕ ЕДИНИЦЫ КАРКАС ПРОСТРАНСТВ. КП 72.21.3,5-4 МАТЕРИАЛЫ БЕТОН ЛЕГКИЙ М50 РАСТВОР ЦЕМЕНТНЫЙ М100 РАСТВОР ЦЕМЕНТНЫЙ М50	1	4.72М3 0.30М3 0.22М3
				1.030.1-1.1-1 10-22 ПС 72.21.3,5-6.Л- СБОРОЧНЫЕ ЕДИНИЦЫ КАРКАС ПРОСТРАНСТВ. КП 72.21.3,5-6 МАТЕРИАЛЫ БЕТОН ЛЕГКИЙ М50 РАСТВОР ЦЕМЕНТНЫЙ М100 РАСТВОР ЦЕМЕНТНЫЙ М50		
				1.030.1-1.1-1 10-23 ПС 72.21.4,0-5.Л- СБОРОЧНЫЕ ЕДИНИЦЫ КАРКАС ПРОСТРАНСТВ. КП 72.21.4,0-5 МАТЕРИАЛЫ БЕТОН ЛЕГКИЙ М50 РАСТВОР ЦЕМЕНТНЫЙ М100 РАСТВОР ЦЕМЕНТНЫЙ М50		
				1.030.1-1.1-1 10-24 ПС 72.21.4,0-6.Л- СБОРОЧНЫЕ ЕДИНИЦЫ КАРКАС ПРОСТРАНСТВ. КП 72.21.4,0-6 МАТЕРИАЛЫ		
А4	1	07-34	1.030.1-1.1-2	1.030.1-1.1-1 10-21 ПС 72.21.3,5-4.Л- СБОРОЧНЫЕ ЕДИНИЦЫ КАРКАС ПРОСТРАНСТВ. КП 72.21.3,5-4 МАТЕРИАЛЫ БЕТОН ЛЕГКИЙ М50 РАСТВОР ЦЕМЕНТНЫЙ М100 РАСТВОР ЦЕМЕНТНЫЙ М50	1	4.72М3 0.30М3 0.22М3
				1.030.1-1.1-1 10-22 ПС 72.21.3,5-6.Л- СБОРОЧНЫЕ ЕДИНИЦЫ КАРКАС ПРОСТРАНСТВ. КП 72.21.3,5-6 МАТЕРИАЛЫ БЕТОН ЛЕГКИЙ М50 РАСТВОР ЦЕМЕНТНЫЙ М100 РАСТВОР ЦЕМЕНТНЫЙ М50		
				1.030.1-1.1-1 10-23 ПС 72.21.4,0-5.Л- СБОРОЧНЫЕ ЕДИНИЦЫ КАРКАС ПРОСТРАНСТВ. КП 72.21.4,0-5 МАТЕРИАЛЫ БЕТОН ЛЕГКИЙ М50 РАСТВОР ЦЕМЕНТНЫЙ М100 РАСТВОР ЦЕМЕНТНЫЙ М50		
				1.030.1-1.1-1 10-24 ПС 72.21.4,0-6.Л- СБОРОЧНЫЕ ЕДИНИЦЫ КАРКАС ПРОСТРАНСТВ. КП 72.21.4,0-6 МАТЕРИАЛЫ		
А4	1	07-35	1.030.1-1.1-2	1.030.1-1.1-1 10-21 ПС 72.21.3,5-4.Л- СБОРОЧНЫЕ ЕДИНИЦЫ КАРКАС ПРОСТРАНСТВ. КП 72.21.3,5-4 МАТЕРИАЛЫ БЕТОН ЛЕГКИЙ М50 РАСТВОР ЦЕМЕНТНЫЙ М100 РАСТВОР ЦЕМЕНТНЫЙ М50	1	5.46М3 0.30М3 0.22М3
				1.030.1-1.1-1 10-22 ПС 72.21.3,5-6.Л- СБОРОЧНЫЕ ЕДИНИЦЫ КАРКАС ПРОСТРАНСТВ. КП 72.21.3,5-6 МАТЕРИАЛЫ БЕТОН ЛЕГКИЙ М50 РАСТВОР ЦЕМЕНТНЫЙ М100 РАСТВОР ЦЕМЕНТНЫЙ М50		
				1.030.1-1.1-1 10-23 ПС 72.21.4,0-5.Л- СБОРОЧНЫЕ ЕДИНИЦЫ КАРКАС ПРОСТРАНСТВ. КП 72.21.4,0-5 МАТЕРИАЛЫ БЕТОН ЛЕГКИЙ М50 РАСТВОР ЦЕМЕНТНЫЙ М100 РАСТВОР ЦЕМЕНТНЫЙ М50		
				1.030.1-1.1-1 10-24 ПС 72.21.4,0-6.Л- СБОРОЧНЫЕ ЕДИНИЦЫ КАРКАС ПРОСТРАНСТВ. КП 72.21.4,0-6 МАТЕРИАЛЫ		
А4	1	07-36	1.030.1-1.1-2	1.030.1-1.1-1 10-21 ПС 72.21.3,5-4.Л- СБОРОЧНЫЕ ЕДИНИЦЫ КАРКАС ПРОСТРАНСТВ. КП 72.21.3,5-4 МАТЕРИАЛЫ БЕТОН ЛЕГКИЙ М50 РАСТВОР ЦЕМЕНТНЫЙ М100 РАСТВОР ЦЕМЕНТНЫЙ М50	1	5.46М3 0.30М3 0.22М3
				1.030.1-1.1-1 10-22 ПС 72.21.3,5-6.Л- СБОРОЧНЫЕ ЕДИНИЦЫ КАРКАС ПРОСТРАНСТВ. КП 72.21.3,5-6 МАТЕРИАЛЫ БЕТОН ЛЕГКИЙ М50 РАСТВОР ЦЕМЕНТНЫЙ М100 РАСТВОР ЦЕМЕНТНЫЙ М50		
				1.030.1-1.1-1 10-23 ПС 72.21.4,0-5.Л- СБОРОЧНЫЕ ЕДИНИЦЫ КАРКАС ПРОСТРАНСТВ. КП 72.21.4,0-5 МАТЕРИАЛЫ БЕТОН ЛЕГКИЙ М50 РАСТВОР ЦЕМЕНТНЫЙ М100 РАСТВОР ЦЕМЕНТНЫЙ М50		
				1.030.1-1.1-1 10-24 ПС 72.21.4,0-6.Л- СБОРОЧНЫЕ ЕДИНИЦЫ КАРКАС ПРОСТРАНСТВ. КП 72.21.4,0-6 МАТЕРИАЛЫ		

1.030.1-1.1-1 10			ЛИСТ
			7

ЭПВЦ		ОПЕРАТОР	СКАЛА	ФОРМАТ	ЗОНА	ПОЗ.	ОБОЗНАЧЕНИЕ	НАИМЕНОВАНИЕ	КОЛ	ПРИМЕЧАНИЕ
Киев ЗНИИЭП		ТЛП КОРТ	Водя							
						2 3 4		БЕТОН ЛЕГКИЙ М50 РАСТВОР ЦЕМЕНТНЫЙ М100 РАСТВОР ЦЕМЕНТНЫЙ М50		5.46М3 0.30М3 0.22М3

СКАЛА		ОПЕРАТОР	ТЛП	КОРТ	ЭПВЦ	КиевЗНИИЭП	ФОРМАТ	ЗОНА	ПОЗ	ОБОЗНАЧЕНИЕ	НАИМЕНОВАНИЕ	КОЛ	ПРИМЕЧАНИЕ
1	2												
							A3			1.030.1-1.1-1 11СВ	ДОКУМЕНТАЦИЯ СВОРОЧНЫЙ ЧЕРТЕЖ УЗЛЫ ОПАЛУБочНЫЕ ВЕДОМОСТЬ РАСХОДА СТАЛИ НА ЭЛЕМЕНТ ТЕХНИЧЕСКОЕ ОПИСАНИЕ		
							A3			1.030.1-1.1-1 00Д1			
							A3			1.030.1-1.1-1 00РС			
							A3			1.030.1-1.1-1 00Т0			
							A4	1		1.030.1-1.1-2 08	КАРКАС ПРОСТРАНСТВ. КП 90.12.2,5-2	1	
								2					
								3					
								4					
							A4	1		1.030.1-1.1-2 08-01	1.030.1-1.1-1 11-01 ПС 90.12.2,5-3.Л- СВОРОЧНЫЕ ЕДИНИЦЫ КАРКАС ПРОСТРАНСТВ. КП 90.12.2,5-3	1	
								2					
								3					
								4					
							A4	1		1.030.1-1.1-2 08-02	1.030.1-1.1-1 11-02 ПС 90.12.2,5-4.Л- СВОРОЧНЫЕ ЕДИНИЦЫ КАРКАС ПРОСТРАНСТВ. КП 90.12.2,5-4	1	
								2					
								3					
								4					
							НАЧ ОТД				БОРИСЕНКО		
							И.КОНТР.				МАЛАНЕВСКИЙ		
							ГЛАВ СПЕЦ				КОВАЛЬЧУК		
							ПРОВЕРИЛ				ЯКИМЧУК		
							РАЗРАБ				СТЕПАНОВИЧ		
							ПАНЕЛЬ						
							ПС 90.12, ПС 90.15						
							СТАДИЯ				ЛИСТ	ЛИСТОВ	
							Р				1	6	
							ГОСГРАЖДАНСТРОИ						
							КиевЗНИИЭП						

ФОРМАТ А4

СКАЛА		ЭПВЦ	ОПЕРАТОР	ТЛП	КОРТ	КиевЗНИИЭП	ФОРМАТ	ЗОНА	ПОЗ.	ОБОЗНАЧЕНИЕ	НАИМЕНОВАНИЕ	КОП	ПРИМЕЧАНИЕ
ЭПВЦ	ОПЕРАТОР						ТЛП	КОРТ	КиевЗНИИЭП				
A4	2	1	1.030.1-1.1-2	08-03		МАТЕРИАЛЫ БЕТОН ЛЕГКИЙ М50 РАСТВОР ЦЕМЕНТНЫЙ М100 РАСТВОР ЦЕМЕНТНЫЙ М50 1.030.1-1.1-1 11-03 ПС 90.12.2,5-5.Л- СВОРОЧНЫЕ ЕДИНИЦЫ КАРКАС ПРОСТРАНСТВ. КП 90.12.2,5-5	1	2.29М3 0.21М3 0.16М3					
	3												
	4												
	A4	2	1	1.030.1-1.1-2	08-04		МАТЕРИАЛЫ БЕТОН ЛЕГКИЙ М50 РАСТВОР ЦЕМЕНТНЫЙ М100 РАСТВОР ЦЕМЕНТНЫЙ М50 1.030.1-1.1-1 11-04 ПС 90.12.3,0-4.Л- СВОРОЧНЫЕ ЕДИНИЦЫ КАРКАС ПРОСТРАНСТВ. КП 90.12.3,0-4	1	2.29М3 0.21М3 0.16М3				
		3											
		4											
		A4	2	1	1.030.1-1.1-2	08-05		МАТЕРИАЛЫ БЕТОН ЛЕГКИЙ М50 РАСТВОР ЦЕМЕНТНЫЙ М100 РАСТВОР ЦЕМЕНТНЫЙ М50 1.030.1-1.1-1 11-05 ПС 90.12.3,0-5.Л- СВОРОЧНЫЕ ЕДИНИЦЫ КАРКАС ПРОСТРАНСТВ. КП 90.12.3,0-5	1	2.82М3 0.21М3 0.16М3			
			3										
			4										
			A4	2	1	1.030.1-1.1-1	11-06		1.030.1-1.1-1 11-06 ПС 90.12.3,0-6.Л-		2.82М3 0.21М3 0.16М3		
				3									
				4									

1.030.1-1.1-1 11		ЛИСТ
		2

СКАЛА		ФОРМАТ	ЗОНА	ПОЗ.	ОБОЗНАЧЕНИЕ	НАИМЕНОВАНИЕ	КОЛ	ПРИМЕЧАНИЕ	
ОПЕРАТОР	ТЛП КОРТ								
ЭПВЦ	Киев ЗНИИЭП	A4	1		1.030.1-1.1-2 08-06	СВОРОЧНЫЕ ЕДИНИЦЫ КАРКАС ПРОСТРАНСТВ. КП 90.12.3,0-6	1		
			2			МАТЕРИАЛЫ БЕТОН ЛЕГКИЙ М50 РАСТВОР ЦЕМЕНТНЫЙ М100 РАСТВОР ЦЕМЕНТНЫЙ М50		2.82М3 0.21М3 0.16М3	
			3						
			4						
		A4	1		1.030.1-1.1-2 08-07	СВОРОЧНЫЕ ЕДИНИЦЫ КАРКАС ПРОСТРАНСТВ. КП 90.12.3,5-6	1		
			2			МАТЕРИАЛЫ БЕТОН ЛЕГКИЙ М50 РАСТВОР ЦЕМЕНТНЫЙ М100 РАСТВОР ЦЕМЕНТНЫЙ М50		3.35М3 0.21М3 0.16М3	
			3						
			4						
		A4	1		1.030.1-1.1-2 08-08	СВОРОЧНЫЕ ЕДИНИЦЫ КАРКАС ПРОСТРАНСТВ. КП 90.12.4,0-6	1		
			2			МАТЕРИАЛЫ БЕТОН ЛЕГКИЙ М50 РАСТВОР ЦЕМЕНТНЫЙ М100 РАСТВОР ЦЕМЕНТНЫЙ М50		3.88М3 0.21М3 0.16М3	
			3						
			4						
		A4	1		1.030.1-1.1-2 08-09	СВОРОЧНЫЕ ЕДИНИЦЫ КАРКАС ПРОСТРАНСТВ. КП 90.15.2,5-2	1		
			2			МАТЕРИАЛЫ БЕТОН ЛЕГКИЙ М50 РАСТВОР ЦЕМЕНТНЫЙ М100 РАСТВОР ЦЕМЕНТНЫЙ М50		2.87М3 0.27М3 0.20М3	
			3						
			4						
					1.030.1-1.1-1 11				ЛИСТ
									3

ФОРМАТ А4

СКАЛА		ОПЕРАТОР		ЭПВЦ		ОБОЗНАЧЕНИЕ		НАИМЕНОВАНИЕ		КОЛ		ПРИМЕЧАНИЕ			
Э.С.С.С.		ТЛП КОРТ		Киев ЗНИИЭП											
ФОРМАТ	ЗОНА	ПОЗ.													
			A4	1	1.030.1-1.1-2	08-10	1.030.1-1.1-1 11-10 ПС 90.15.2,5-3.Л-		СБОРОЧНЫЕ ЕДИНИЦЫ		1				
				2			КАРКАС ПРОСТРАНСТВ. КП 90.15.2,5-3								
				3			МАТЕРИАЛЫ								
				4			БЕТОН ЛЕГКИЙ М50 РАСТВОР ЦЕМЕНТНЫЙ М100 РАСТВОР ЦЕМЕНТНЫЙ М50		2.87М3 0.27М3 0.20М3						
			A4	1	1.030.1-1.1-2	08-11	1.030.1-1.1-1 11-11 ПС 90.15.2,5-4.Л-		СБОРОЧНЫЕ ЕДИНИЦЫ		1				
				2			КАРКАС ПРОСТРАНСТВ. КП 90.15.2,5-4								
				3			МАТЕРИАЛЫ								
				4			БЕТОН ЛЕГКИЙ М50 РАСТВОР ЦЕМЕНТНЫЙ М100 РАСТВОР ЦЕМЕНТНЫЙ М50		2.87М3 0.27М3 0.20М3						
			A4	1	1.030.1-1.1-2	08-12	1.030.1-1.1-1 11-12 ПС 90.15.2,5-5.Л-		СБОРОЧНЫЕ ЕДИНИЦЫ		1				
				2			КАРКАС ПРОСТРАНСТВ. КП 90.15.2,5-5								
				3			МАТЕРИАЛЫ								
				4			БЕТОН ЛЕГКИЙ М50 РАСТВОР ЦЕМЕНТНЫЙ М100 РАСТВОР ЦЕМЕНТНЫЙ М50		2.87М3 0.27М3 0.20М3						
			A4	1	1.030.1-1.1-2	08-13	1.030.1-1.1-1 11-13 ПС 90.15.3,0-3.Л-		СБОРОЧНЫЕ ЕДИНИЦЫ		1				
				2			КАРКАС ПРОСТРАНСТВ. КП 90.15.3,0-3								
				3			МАТЕРИАЛЫ								
				4											
							1.030.1-1.1-1 11							ЛИСТ	
														4	

1994-01 69

ФОРМАТ А4

ЭПВЦ
Киев ЗНИИЭП

ОПЕРАТОР
ТЛП КСРП

СКАЛА
1:50

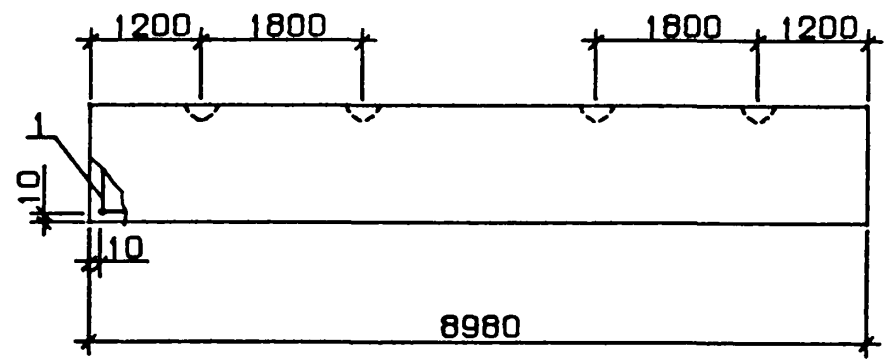

ВИД А

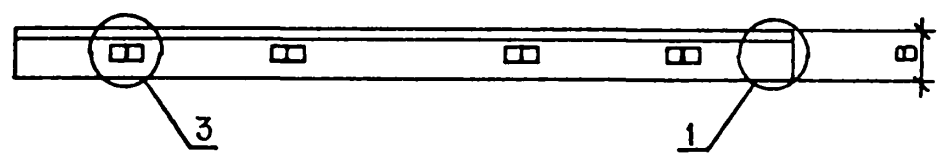
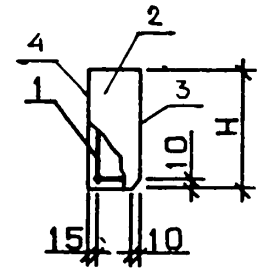

ОБОЗНАЧЕНИЕ	МАРКА	Н, ММ	В, ММ	МАССА, Т
1.030.1-1.1-1 11	ПС 90.12.2,5-2.П-	1185	250	4.11
-01	ПС 90.12.2,5-3.П-	1185	250	4.14
-02	ПС 90.12.2,5-4.П-	1185	250	4.16
-03	ПС 90.12.2,5-5.П-	1185	250	4.23
-04	ПС 90.12.3,0-4.П-	1185	300	4.86
-05	ПС 90.12.3,0-5.П-	1185	300	4.88
-06	ПС 90.12.3,0-6.П-	1185	300	4.91
-07	ПС 90.12.3,5-6.П-	1185	350	5.64
-08	ПС 90.12.4,0-6.П-	1185	400	6.40
-09	ПС 90.15.2,5-2.П-	1485	250	5.12
-10	ПС 90.15.2,5-3.П-	1485	250	5.17
-11	ПС 90.15.2,5-4.П-	1485	250	5.21
-12	ПС 90.15.2,5-5.П-	1485	250	5.29
-13	ПС 90.15.3,0-3.П-	1485	300	6.06
-14	ПС 90.15.3,0-4.П-	1485	300	6.09
-15	ПС 90.15.3,0-5.П-	1485	300	6.11
-16	ПС 90.15.3,0-6.П-	1485	300	6.15
-17	ПС 90.15.3,5-4.П-	1485	350	7.01
-18	ПС 90.15.3,5-6.П-	1485	350	7.04
-19	ПС 90.15.4,0-4.П-	1485	400	7.96
-20	ПС 90.15.4,0-6.П-	1485	400	7.98

УЗЛЫ 1 И 3 СМ. 1.030.1-1.1-1 00Д1, ЛИСТ 1

ВЗАМ. ИНВ. №

ПОДПИСЬ И ДАТА

ОДЛ.

Н.В. №

1.030.1-1.1-1 11СБ			
ПАНЕЛЬ		СТАДИЯ	МАССА
ПС 90.12, ПС 90.15		Р	СМ
СБОРОЧНЫЙ ЧЕРТЕЖ		ТАБЛ	
		ЛИСТ	ЛИСТОВ 1
		ГОСГРАЖДАНСТРОИ	
		КиевЗНИИЭП	

НАЧ.ОТД.	БОРИСЕНКО	Борисенко
Н.КОНТР.	МАЛАЧЕВСКИЙ	Малачевский
ГЛ.СПЕЦ.	КОБАЛЬЧУК	Кобальчук
ПРОВЕРИЛ	ЯКИМЧУК	Якимчук
РАЗРАБ.	ЯГЕМЧИШИН	Ягемчишин

СКЛАД		ОПЕРАТОР ТЛП КОРТ	ЭПВЦ КиевЗНИИЭП	ФОРМАТ	ЗОНА	ПОЗ	ОБОЗНАЧЕНИЕ	НАИМЕНОВАНИЕ	КОП.	ПРИМЕ ЧАНИЕ	
82,50											
A3							1.030.1-1.1-1 12СВ	ДОКУМЕНТАЦИЯ СВОРОЧНЫЙ ЧЕРТЕЖ УЗЛЫ ОПАЛУБОЧНЫЕ ВЕДОМОСТЬ РАСХОДА СТАЛИ НА ЭЛЕМЕНТ ТЕХНИЧЕСКОЕ ОПИСАНИЕ			
A3							1.030.1-1.1-1 00Д1				
A3							1.030.1-1.1-1 00РС				
A3							1.030.1-1.1-1 00Т0				
					3			МАТЕРИАЛЫ РАСТВОР ЦЕМЕНТНЫЙ М100 РАСТВОР ЦЕМЕНТНЫЙ М50	0.32М3		
					4				0.24М3		
							ПЕРЕМЕННЫЕ ДАННЫЕ	ДЛЯ ИСПОЛНЕНИЙ:			
							1.030.1-1.1-1 12 ПС 90.18.2,5-2.Л-				
							СВОРОЧНЫЕ ЕДИНИЦЫ				
A4	1					1.030.1-1.1-2 08-21	КАРКАС ПРОСТРАНСТВ. КП 90.18.2,5-2	1			
					2		МАТЕРИАЛЫ БЕТОН ЛЕГКИЙ М50		3.45М3		
							1.030.1-1.1-1 12-01 ПС 90.18.2,5-3.Л-				
							СВОРОЧНЫЕ ЕДИНИЦЫ				
A4	1					1.030.1-1.1-2 08-22	КАРКАС ПРОСТРАНСТВ. КП 90.18.2,5-3	1			
					2		МАТЕРИАЛЫ БЕТОН ЛЕГКИЙ М50		3.45М3		
							1.030.1-1.1-1 12-02 ПС 90.18.2,5-4.Л-				
							СВОРОЧНЫЕ ЕДИНИЦЫ				
							1.030.1-1.1-1 12				
ИНВ № ПОДЛ	НАЧ.ОТД.	БОРИСЕНКО	<i>Борисенко</i>				ПАНЕЛЬ ПС 90.18				
	Н.КОНТР.	МАЛАЧЕВСКИЙ	<i>Малачевский</i>								
	ГЛ.СПЕЦ.	КОВАЛЬЧУК	<i>Ковальчук</i>								
	ПРОВЕРИЛ	ЖИМНИЧ	<i>Жимнич</i>								
	РАЗРАБ.	ЯРЕМЧИШИН	<i>Яремчишин</i>								
				СТАДИЯ	ЛИСТ	ЛИСТОВ					
				Р	1	4	ГОСГРАЖДАНСТРОЙ КиевЗНИИЭП				

СКЛАД		ОПЕРАТОР ТЛП КОРТ	ЭПВЦ Киев ЗНИИЭП	ФОРМАТ	ЗОНА	ПОЗ.	ОБОЗНАЧЕНИЕ	НАИМЕНОВАНИЕ	КОП	ПРИМЕ ЧАНИЕ
82,50										
А4	1						1.030.1-1.1-2 08-23	КАРКАС ПРОСТРАНСТВ. КП 90.18.2,5-4	1	3.45М3
	2							МАТЕРИАЛЫ БЕТОН ЛЕГКИЙ М50		
							1.030.1-1.1-1 12-03 ПС 90.18.2,5-5.Л-			
							СВОРОЧНЫЕ ЕДИНИЦЫ			
	1						1.030.1-1.1-2 08-24	КАРКАС ПРОСТРАНСТВ. КП 90.18.2,5-5	1	
	2							МАТЕРИАЛЫ БЕТОН ЛЕГКИЙ М50		
							1.030.1-1.1-1 12-04 ПС 90.18.3,0-3.Л-			
							СВОРОЧНЫЕ ЕДИНИЦЫ			
А4	1						1.030.1-1.1-2 08-25	КАРКАС ПРОСТРАНСТВ. КП 90.18.3,0-3	1	4.25М3
	2							МАТЕРИАЛЫ БЕТОН ЛЕГКИЙ М50		
							1.030.1-1.1-1 12-05 ПС 90.18.3,0-4.Л-			
							СВОРОЧНЫЕ ЕДИНИЦЫ			
	1						1.030.1-1.1-2 08-26	КАРКАС ПРОСТРАНСТВ. КП 90.18.3,0-4	1	
	2							МАТЕРИАЛЫ БЕТОН ЛЕГКИЙ М50		
							1.030.1-1.1-1 12-06 ПС 90.18.3,0-5.Л-			
							СВОРОЧНЫЕ ЕДИНИЦЫ			
А4	1						1.030.1-1.1-2 08-27	КАРКАС ПРОСТРАНСТВ. КП 90.18.3,0-5	1	
								1.030.1-1.1-1 12		
ИНВ № ПОДЛ		ПОДПИСЬ И ДАТА		ВЗАМ ИНВ №		ЛИСТ 2				

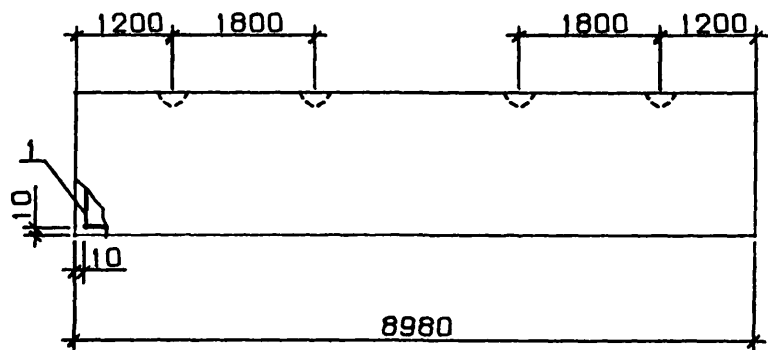

ВИД А

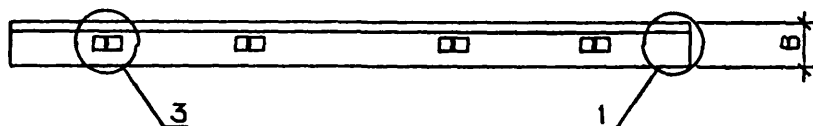
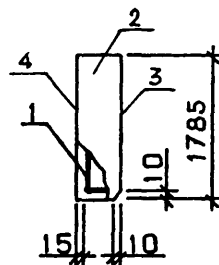

ОБОЗНАЧЕНИЕ	МАРКА	В, ММ	МАССА, Т
1.030.1-1.1-1 12	ПС 90.18.2,5-2.П-	250	6.16
-01	ПС 90.18.2,5-3.П-	250	6.22
-02	ПС 90.18.2,5-4.П-	250	6.30
-03	ПС 90.18.2,5-5.П-	250	6.35
-04	ПС 90.18.3,0-3.П-	300	7.29
-05	ПС 90.18.3,0-4.П-	300	7.32
-06	ПС 90.18.3,0-5.П-	300	7.35
-07	ПС 90.18.3,0-6.П-	300	7.39
-08	ПС 90.18.3,5-4.П-	350	8.43
-09	ПС 90.18.3,5-6.П-	350	8.46
-10	ПС 90.18.4,0-5.П-	400	9.57
-11	ПС 90.18.4,0-6.П-	400	9.60

УЗЛЫ 1 И 3 СМ. 1.030.1-1.1-1 00Д1, ЛИСТ 1

1.030.1-1.1-1 12СБ			
ПАНЕЛЬ ПС 90.18		СТАДИЯ	МАССА
СБОРЩИЧНЫЙ ЧЕРТЕЖ		Р	СМ
		ТАБЛ	
		ЛИСТ	ЛИСТОВ
			1
		ГОСГРАЖДАНСТРОЙ	
		КиевЗНИИЭП	

НАЧ.ОТД.	БОРИСЕНКО	Л.О.
И.КОНТР.	МАЛАЧЕВСКИЙ	В.В.
ГЛ.СПЕЦ.	КОВАЛЬЧУК	В.В.
ПРОВЕРИЛ	ЯКИМЧУК	В.В.
РАЗРАБ.	ЯРЕМЧИШИН	В.В.

ЭПВЦ КиевЗНИИЭП		ОПЕРАТОР ТЛП КОРТ		СКАЛА В%а-у		ФОРМАТ	ЗОНА	ПОЗ.	ОБОЗНАЧЕНИЕ	НАИМЕНОВАНИЕ	КОЛ	ПРИМЕ ЧАНИЕ		
										ДОКУМЕНТАЦИЯ				
									A3	1.030.1-1.1-1 13СВ	СБОРОЧНЫЙ ЧЕРТЕЖ			
									A3	1.030.1-1.1-1 00Д1	УЗЛЫ ОПАЛУБОЧНЫЕ			
									A3	1.030.1-1.1-1 00РС	ВЕДОМОСТЬ РАСХОДА			
									A3	1.030.1-1.1-1 00Т0	СТАЛИ НА ЭЛЕМЕНТ			
											ТЕХНИЧЕСКОЕ ОПИСАНИЕ			
											МАТЕРИАЛЫ			
									3		РАСТВОР ЦЕМЕНТНЫЙ М100		0.37м3	
									4		РАСТВОР ЦЕМЕНТНЫЙ М50		0.28м3	
										ПЕРЕМЕННЫЕ ДАННЫЕ	ДЛЯ ИСПОЛНЕНИЙ:			
											1.030.1-1.1-1 13			
											ПС 90.21.2,5-2.Л-			
											СБОРОЧНЫЕ ЕДИНИЦЫ			
									A4	1	1.030.1-1.1-2 08-33	КАРКАС ПРОСТРАНСТВ. КП 90.21.2,5-2	1	
										2		МАТЕРИАЛЫ		
											БЕТОН ЛЕГКИЙ М50		4.03м3	
											1.030.1-1.1-1 13-01			
											ПС 90.21.2,5-3.Л-			
											СБОРОЧНЫЕ ЕДИНИЦЫ			
									A4	1	1.030.1-1.1-2 08-34	КАРКАС ПРОСТРАНСТВ. КП 90.21.2,5-3	1	
										2		МАТЕРИАЛЫ		
											БЕТОН ЛЕГКИЙ М50		4.03м3	
											1.030.1-1.1-1 13-02			
											ПС 90.21.2,5-4.Л-			
											СБОРОЧНЫЕ ЕДИНИЦЫ			
									1.030.1-1.1-1 13					
									ПАНЕЛЬ ПС 90.21					
									ГОСГРАЖДАНСТРОЙ КиевЗНИИЭП					
									СТАДИЯ ЛИСТ ЛИСТОВ Р 1 4					
									НАЧ.ОТД. БОРИСЕНКО					
									Н.КОНТР. МЛАДЧЕВСКИЙ					
									ГЛ.СПЕЦ. КОБАЛЬДУК					
									ПРОВЕРИЛ УКИМЧУК					
									РАЗРАБ. ЯРЕМЧИШИН					

ФОРМАТ А4

ЭПВЦ Киев ЗНИИЭП		ОПЕРАТОР ТЛП КОРТ		СКАЛА В%а-у		ФОРМАТ	ЗОНА	ПОЗ.	ОБОЗНАЧЕНИЕ	НАИМЕНОВАНИЕ	КОЛ	ПРИМЕ ЧАНИЕ
ИНВ № ПОДП	ПОДПИСЬ И ДАТА	ВЗАМ ИНВ №	A4	1	1.030.1-1.1-2 08-35	КАРКАС ПРОСТРАНСТВ. КП 90.21.2,5-4	1					
			2	МАТЕРИАЛЫ БЕТОН ЛЕГКИЙ М50	4.03М3							
			1.030.1-1.1-1 13-03 ПС 90.21.2,5-5.Л-									
			СБОРОЧНЫЕ ЕДИНИЦЫ									
			A4	1	1.030.1-1.1-2 08-36	КАРКАС ПРОСТРАНСТВ. КП 90.21.2,5-5	1					
			2	МАТЕРИАЛЫ БЕТОН ЛЕГКИЙ М50	4.03М3							
			1.030.1-1.1-1 13-04 ПС 90.21.3,0-3.Л-									
			СБОРОЧНЫЕ ЕДИНИЦЫ									
			A4	1	1.030.1-1.1-2 08-37	КАРКАС ПРОСТРАНСТВ. КП 90.21.3,0-3	1					
			2	МАТЕРИАЛЫ БЕТОН ЛЕГКИЙ М50	4.96М3							
			1.030.1-1.1-1 13-05 ПС 90.21.3,0-4.Л-									
			СБОРОЧНЫЕ ЕДИНИЦЫ									
A4	1	1.030.1-1.1-2 08-38	КАРКАС ПРОСТРАНСТВ. КП 90.21.3,0-4	1								
2	МАТЕРИАЛЫ БЕТОН ЛЕГКИЙ М50	4.96М3										
1.030.1-1.1-1 13-06 ПС 90.21.3,0-5.Л-												
СБОРОЧНЫЕ ЕДИНИЦЫ												
A4	1	1.030.1-1.1-2 08-39	КАРКАС ПРОСТРАНСТВ. КП 90.21.3,0-5	1								
1.030.1-1.1-1 13										ЛИСТ 2		

19944-01 76

ИНВ. № ПОДЛ.	ПОДПИСЬ И ДАТА	ВЗАМ. ИНВ. №	ЭПВЦ Киев ЗНИИЭП	ОПЕРАТОР ТЛП КОРТ	СКАЛА вектор		ФОРМАТ	ЗОНА	ПОЗ.	ОБОЗНАЧЕНИЕ	НАИМЕНОВАНИЕ	КОЛ	ПРИМЕ ЧАНИЕ
											МАТЕРИАЛЫ		
									2		БЕТОН ЛЕГКИЙ М50	4.96МЗ	
											1.030.1-1.1-1 13-07 ПС 90.21.3,0-6.Л-		
											СБОРОЧНЫЕ ЕДИНИЦЫ		
									1	1.030.1-1.1-2 08-40	КАРКАС ПРОСТРАНСТВ. КП 90.21.3,0-6	1	
									2		МАТЕРИАЛЫ	4.96МЗ	
											БЕТОН ЛЕГКИЙ М50		
											1.030.1-1.1-1 13-08 ПС 90.21.3,5-4.Л-		
											СБОРОЧНЫЕ ЕДИНИЦЫ		
									1	1.030.1-1.1-2 08-41	КАРКАС ПРОСТРАНСТВ. КП 90.21.3,5-4	1	
									2		МАТЕРИАЛЫ	5.90МЗ	
											БЕТОН ЛЕГКИЙ М50		
											1.030.1-1.1-1 13-09 ПС 90.21.3,5-5.Л-		
											СБОРОЧНЫЕ ЕДИНИЦЫ		
									1	1.030.1-1.1-2 08-42	КАРКАС ПРОСТРАНСТВ. КП 90.21.3,5-5	1	
									2		МАТЕРИАЛЫ	5.90МЗ	
											БЕТОН ЛЕГКИЙ М50		
											1.030.1-1.1-1 13-10 ПС 90.21.3,5-6.Л-		
											СБОРОЧНЫЕ ЕДИНИЦЫ		
									1	1.030.1-1.1-2 08-43	КАРКАС ПРОСТРАНСТВ. КП 90.21.3,5-6	1	
									2		МАТЕРИАЛЫ	5.90МЗ	
											БЕТОН ЛЕГКИЙ М50		
1.030.1-1.1-1 13												ЛИСТ	3

ИНВ. № ПОДЛ.	ПОДПИСЬ И ДАТА	ВЗАМ. ИНВ. №	ЭПВЦ Киев ЗНИИЭП	ОПЕРАТОР ТЛП КОРТ	СКАЛА вектор		ФОРМАТ	ЗОНА	ПОЗ.	ОБОЗНАЧЕНИЕ	НАИМЕНОВАНИЕ	КОЛ	ПРИМЕ ЧАНИЕ
											1.030.1-1.1-1 13-11 ПС 90.21.4,0-4.Л-		
											СБОРОЧНЫЕ ЕДИНИЦЫ		
									1	1.030.1-1.1-2 08-44	КАРКАС ПРОСТРАНСТВ. КП 90.21.4,0-4	1	
									2		МАТЕРИАЛЫ	6.83МЗ	
											БЕТОН ЛЕГКИЙ М50		
											1.030.1-1.1-1 13-12 ПС 90.21.4,0-6.Л-		
											СБОРОЧНЫЕ ЕДИНИЦЫ		
									1	1.030.1-1.1-2 08-45	КАРКАС ПРОСТРАНСТВ. КП 90.21.4,0-6	1	
									2		МАТЕРИАЛЫ	6.83МЗ	
											БЕТОН ЛЕГКИЙ М50		
1.030.1-1.1-1 13												ЛИСТ	4

ЭПВЦ
КиевЗНИИЭП

ОПЕРАТОР
ТЛП КСРП

ОКАЛА
ВЕРХ

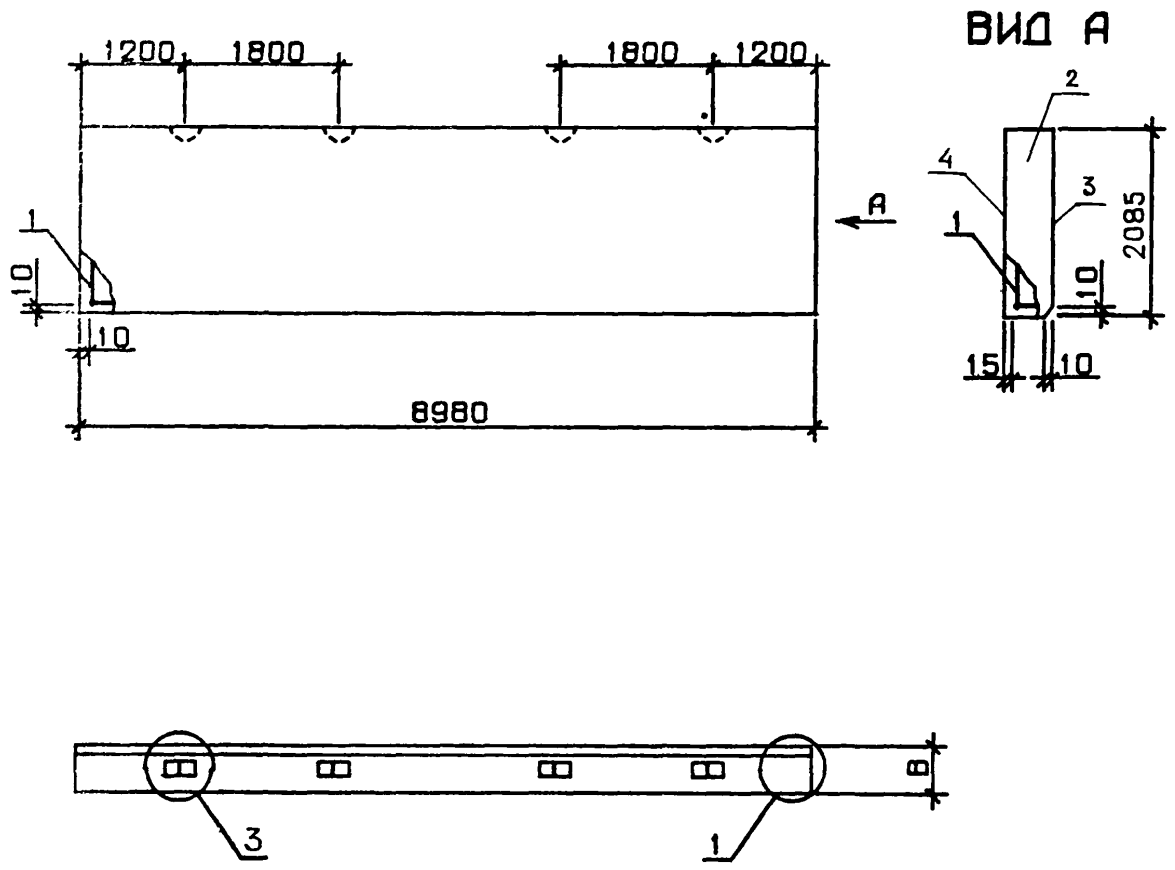

ОБОЗНАЧЕНИЕ	МАРКА	В, ММ	МАССА, Т
1.030.1-1.1-1 13	ПС 90.21.2,5-2.П-	250	7.18
-01	ПС 90.21.2,5-3.П-	250	7.25
-02	ПС 90.21.2,5-4.П-	250	7.35
-03	ПС 90.21.2,5-5.П-	250	7.41
-04	ПС 90.21.3,0-3.П-	300	8.51
-05	ПС 90.21.3,0-4.П-	300	8.54
-06	ПС 90.21.3,0-5.П-	300	8.58
-07	ПС 90.21.3,0-6.П-	300	8.62
-08	ПС 90.21.3,5-4.П-	350	9.85
-09	ПС 90.21.3,5-5.П-	350	9.88
-10	ПС 90.21.3,5-6.П-	350	9.92
-11	ПС 90.21.4,0-4.П-	400	11.17
-12	ПС 90.21.4,0-6.П-	400	11.21

УЗЛЫ 1 И 3 СМ. 1.030.1-1.1-1 00Д1, ЛИСТ 1

				1.030.1-1.1-1 13СБ		
				ПАНЕЛЬ ПС 90.21		
				СБОРОЧНЫЙ ЧЕРТЕЖ		
				СТАДИЯ	МАССА	МАСШТАБ
				Р	СМ ТАБЛ	
				ЛИСТ	ЛИСТОВ 1	
				ГОСГРАЖДАНСТРОЙ		
				КиевЗНИИЭП		
НАЧ.ОТД.	БОРИСЕНКО	А.С.				
Н.КОНТР	МАЛАЧЕВСКИЙ	М.М.				
ГЛ.СПЕЦ.	КОБАЛЬЧУК	М.М.				
ПРОВЕРИЛ	ЯКИМЧУК	В.С.				
РАЗРАБ.	ЯРЕМЧИШИН	Б.С.				

СКАЛА всех ак.			ОПЕРАТОР ТПП КОРТ			ЭПВЗ КиевЗНИИЭП			ОБОЗНАЧЕНИЕ			НАИМЕНОВАНИЕ			КОП.			ПРИМЕЧАНИЕ											
ФОРМАТ	ЗОНА	ПОЗ																											
									А4			1.030.1-1.1-1 14СВ			ДОКУМЕНТАЦИЯ СБОРОЧНЫЙ ЧЕРТЕЖ УЗЛЫ ОПАЛУВЧОЧНЫЕ ВЕДОМОСТЬ РАСХОДА СТАЛИ НА ЭЛЕМЕНТ ТЕХНИЧЕСКОЕ ОПИСАНИЕ			1			0.75М3 0.07М3 0.05М3								
									А3			1.030.1-1.1-1 00Д1																	
									А3			1.030.1-1.1-1 00РС																	
									А3			1.030.1-1.1-1 00ТО																	
												ПЕРЕМЕННЫЕ ДАННЫЕ			ДЛЯ ИСПОЛНЕНИЙ:														
															1.030.1-1.1-1 14 ПС 60.6.2,5-8.Л-														
															СБОРОЧНЫЕ ЕДИНИЦЫ														
									А4			1			1.030.1-1.1-2 09			КАРКАС ПРОСТРАНСТВ. КП 60.6.2,5-8			1								
												2						МАТЕРИАЛЫ											
												3						БЕТОН ЛЕГКИЙ М50						0.75М3					
												4						РАСТВОР ЦЕМЕНТНЫЙ М100						0.07М3					
																		РАСТВОР ЦЕМЕНТНЫЙ М50						0.05М3					
																		1.030.1-1.1-1 14-01 ПС 60.6.3,0-8.Л-											
																		СБОРОЧНЫЕ ЕДИНИЦЫ											
									А4			1			1.030.1-1.1-2 09-01			КАРКАС ПРОСТРАНСТВ. КП 60.6.3,0-8			1								
												2						МАТЕРИАЛЫ											
												3						БЕТОН ЛЕГКИЙ М50						0.93М3					
												4						РАСТВОР ЦЕМЕНТНЫЙ М100						0.07М3					
																		РАСТВОР ЦЕМЕНТНЫЙ М50						0.05М3					
																		1.030.1-1.1-1 14-02 ПС 60.6.3,5-8.Л-											
																		СБОРОЧНЫЕ ЕДИНИЦЫ											
									А4			1			1.030.1-1.1-2 09-02			КАРКАС ПРОСТРАНСТВ. КП 60.6.3,5-8			1								
																		1.030.1-1.1-1 14											
																		ПАНЕЛЬ ПС 60.6											
																					СТАДИЯ			ЛИСТ			ЛИСТОВ		
																					Р			1			2		
																								ГОСГРАЖДАНСТРОИ			КиевЗНИИЭП		

СКАЛА		ОПЕРАТОР		ОБОЗНАЧЕНИЕ		НАИМЕНОВАНИЕ		КОП		ПРИМЕЧАНИЕ		
ЭПВЦ		ТЛП КОРТ										
КНЕВ ЗНИИЭП												
ФОРМАТ	ЗОНА	ПОЗ.										
		2					МАТЕРИАЛЫ					
		3					БЕТОН ЛЕГКИЙ М50				1.10М3	
		4					РАСТВОР ЦЕМЕНТНЫЙ М100				0.07М3	
							РАСТВОР ЦЕМЕНТНЫЙ М50				0.05М3	
							1.030.1-1.1-1 14-03					
							ПС 60.6.4,0-8.Л-					
							СБОРОЧНЫЕ ЕДИНИЦЫ					
							КАРКАС ПРОСТРАНСТВ.					
							КП 60.6.4,0-8		1			
							МАТЕРИАЛЫ					
							БЕТОН ЛЕГКИЙ М50				1.28М3	
							РАСТВОР ЦЕМЕНТНЫЙ М100				0.07М3	
							РАСТВОР ЦЕМЕНТНЫЙ М50				0.05М3	
							1.030.1-1.1-1 14-04					
							ПС 60.6.2,5-8.Я-					
							СБОРОЧНЫЕ ЕДИНИЦЫ					
							КАРКАС ПРОСТРАНСТВ.					
							КП 60.6.2,5-8		1			
							МАТЕРИАЛЫ					
							БЕТОН ЯЧЕИСТЫЙ М35				0.87М3	
							1.030.1-1.1-1 14-05					
							ПС 60.6.3,0-8.Я-					
							СБОРОЧНЫЕ ЕДИНИЦЫ					
							КАРКАС ПРОСТРАНСТВ.					
							КП 60.6.3,0-8		1			
							МАТЕРИАЛЫ					
							БЕТОН ЯЧЕИСТЫЙ М35				1.05М3	
ИНВ № ПОДЛ			ПОДПИСЬ И ДАТА			ВЗАИМНОВ №			ЛИСТ			
									2			

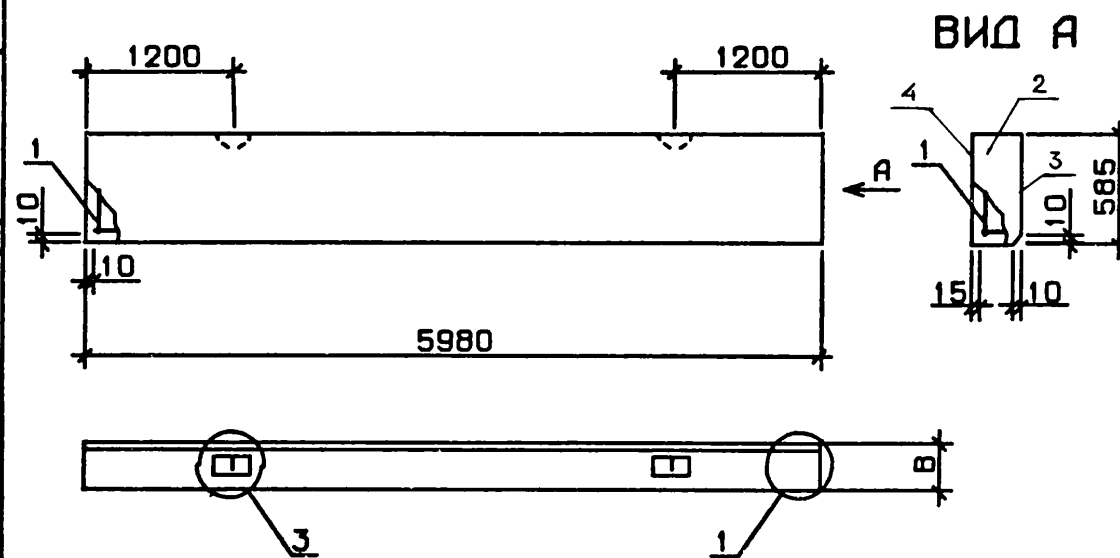

УЗЛЫ 1 И 3 СМ. 1.030.1-1.1-1 00Д1, ЛИСТ 1

ОБОЗНАЧЕНИЕ	МАРКА	В, ММ	МАССА, Т
1.030.1-1.1-1 14	ПС 60.6.2,5-8.П-	250	1.39
-01	ПС 60.6.3,0-8.П-	300	1.62
-02	ПС 60.6.3,5-8.П-	350	1.87
-03	ПС 60.6.4,0-8.П-	400	2.12
-04	ПС 60.6.2,5-8.Я-	250	0.95
-05	ПС 60.6.3,0-8.Я-	300	1.11

[illegible]

СКАЛА		ОПЕРАТОР	ФОРМАТ	ЗОНА	ПОЗ	ОБОЗНАЧЕНИЕ	НАИМЕНОВАНИЕ	КОЛ	ПРИМЕЧАНИЕ
Р. 2001		ТЛП КОРТ					ДОКУМЕНТАЦИЯ		
						A3 1.030.1-1.1-1 15СБ	СБОРОЧНЫЙ ЧЕРТЕЖ		
						A3 1.030.1-1.1-1 00Д1	УЗЛЫ ОПАЛУБОВЧНЫЕ		
						A3 1.030.1-1.1-1 00РС	ВЕДОМОСТЬ РАСХОДА		
						A3 1.030.1-1.1-1 00ТО	СТАЛИ НА ЭЛЕМЕНТ		
							ТЕХНИЧЕСКОЕ ОПИСАНИЕ		
							ПЕРЕМЕННЫЕ ДАННЫЕ		
							ДЛЯ ИСПОЛНЕНИЙ:		
							1.030.1-1.1-1 15		
							ПС 62,5.9.2,0-2.Л-1.		
							СБОРОЧНЫЕ ЕДИНИЦЫ		
						A4 1 1.030.1-1.1-2 10	КАРКАС ПРОСТРАНСТВ.	1	
							КП 62,5.9.2,0-2		
							МАТЕРИАЛЫ		
					2		БЕТОН ЛЕГКИЙ М50		0.91МЗ
					3		РАСТВОР ЦЕМЕНТНЫЙ М100		0.11МЗ
					4		РАСТВОР ЦЕМЕНТНЫЙ М50		0.08МЗ
							1.030.1-1.1-1 15-01		
							ПС 62,5.9.2,0-4.Л-1.		
							СБОРОЧНЫЕ ЕДИНИЦЫ		
						A4 1 1.030.1-1.1-2 10-01	КАРКАС ПРОСТРАНСТВ.	1	
							КП 62,5.9.2,0-4		
							МАТЕРИАЛЫ		
					2		БЕТОН ЛЕГКИЙ М50		0.91МЗ
					3		РАСТВОР ЦЕМЕНТНЫЙ М100		0.11МЗ
					4		РАСТВОР ЦЕМЕНТНЫЙ М50		0.08МЗ
							1.030.1-1.1-1 15-02		
							ПС 62,5.9.2,0-6.Л-1.		
							СБОРОЧНЫЕ ЕДИНИЦЫ		
						A4 1 1.030.1-1.1-2 10-02	КАРКАС ПРОСТРАНСТВ.	1	
							КП 62,5.9.2,0-6		
							1.030.1-1.1-1 15		
							ПАНЕЛЬ ПС 62,5.9,		
							ПС 62,5.12, ПС 62,5.18		
							СТАДИЯ	ЛИСТ	ЛИСТОВ
							Р	1	6
							ГОСГРАЖДАНСТРОЙ		
							КиевЗНИИЭП		

ФОРМАТ А4

СКАЛА		ОПЕРАТОР ТЛП КОРТ	ЭПВЦ Киев ЗНИИЭП	ФОРМАТ	ЗОНА	ПОЗ.	ОБОЗНАЧЕНИЕ	НАИМЕНОВАНИЕ	КОЛ	ПРИМЕ ЧАНИЕ
Р. 2001										
								МАТЕРИАЛЫ		
						2		БЕТОН ЛЕГКИЙ М50		0.91МЗ
						3		РАСТВОР ЦЕМЕНТНЫЙ М100		0.11МЗ
						4		РАСТВОР ЦЕМЕНТНЫЙ М50		0.08МЗ
								1.030.1-1.1-1 15-03 ПС 62,5.12.2,0-2.Л-1.		
								СБОРОЧНЫЕ ЕДИНИЦЫ		
								КАРКАС ПРОСТРАНСТВ. КП 62,5.12.2,0-2	1	
								МАТЕРИАЛЫ		
						2		БЕТОН ЛЕГКИЙ М50		1.22МЗ
						3		РАСТВОР ЦЕМЕНТНЫЙ М100		0.15МЗ
						4		РАСТВОР ЦЕМЕНТНЫЙ М50		0.11МЗ
								1.030.1-1.1-1 15-04 ПС 62,5.12.2,0-4.Л-1.		
								СБОРОЧНЫЕ ЕДИНИЦЫ		
								КАРКАС ПРОСТРАНСТВ. КП 62,5.12.2,0-4	1	
								МАТЕРИАЛЫ		
						2		БЕТОН ЛЕГКИЙ М50		1.22МЗ
						3		РАСТВОР ЦЕМЕНТНЫЙ М100		0.15МЗ
						4		РАСТВОР ЦЕМЕНТНЫЙ М50		0.11МЗ
								1.030.1-1.1-1 15-05 ПС 62,5.12.2,0-6.Л-1.		
								СБОРОЧНЫЕ ЕДИНИЦЫ		
								КАРКАС ПРОСТРАНСТВ. КП 62,5.12.2,0-6	1	
								МАТЕРИАЛЫ		
						2		БЕТОН ЛЕГКИЙ М50		1.22МЗ
						3		РАСТВОР ЦЕМЕНТНЫЙ М100		0.15МЗ
						4		РАСТВОР ЦЕМЕНТНЫЙ М50		0.11МЗ
								1.030.1-1.1-1 15-06 ПС 62,5.18.2,0-1.Л-1.		
								1.030.1-1.1-1 15		ЛИСТ 2

19944-01 20

СКАЛА Вскал		ОПЕРАТОР ТЛП КОРТ		ЭПВЦ Киев ЗНИИЭП	ФОРМАТ	ЗОНА	ПОЗ.	ОБОЗНАЧЕНИЕ	НАИМЕНОВАНИЕ	КОП	ПРИМЕЧАНИЕ	
	А4	1	2 3 4				1	1.030.1-1.1-2 10-06	СБОРОЧНЫЕ ЕДИНИЦЫ	1		
									КАРКАС ПРОСТРАНСТВ. КП 62,5.18.2,0-1			
									МАТЕРИАЛЫ			
									БЕТОН ЛЕГКИЙ М50 РАСТВОР ЦЕМЕНТНЫЙ М100 РАСТВОР ЦЕМЕНТНЫЙ М50			1.83М3 0.22М3 0.17М3
	А4	1	2 3 4				1	1.030.1-1.1-2 10-07	1.030.1-1.1-1 15-07 ПС 62,5.18.2,0-3.Л-1.	1		
									СБОРОЧНЫЕ ЕДИНИЦЫ			
									КАРКАС ПРОСТРАНСТВ. КП 62,5.18.2,0-3			
									МАТЕРИАЛЫ			
	А4	1	2 3 4				1	1.030.1-1.1-2 10-08	БЕТОН ЛЕГКИЙ М50 РАСТВОР ЦЕМЕНТНЫЙ М100 РАСТВОР ЦЕМЕНТНЫЙ М50	1	1.83М3 0.22М3 0.17М3	
									1.030.1-1.1-1 15-08 ПС 62,5.18.2,0-4.Л-1.			
									СБОРОЧНЫЕ ЕДИНИЦЫ			
									КАРКАС ПРОСТРАНСТВ. КП 62,5.18.2,0-4			
	А4	1	2 3 4				1	1.030.1-1.1-2 10-09	МАТЕРИАЛЫ	1		
									БЕТОН ЛЕГКИЙ М50 РАСТВОР ЦЕМЕНТНЫЙ М100 РАСТВОР ЦЕМЕНТНЫЙ М50			1.83М3 0.22М3 0.17М3
									1.030.1-1.1-1 15-09 ПС 62,5.18.2,0-5.Л-1.			
									СБОРОЧНЫЕ ЕДИНИЦЫ			
	А4	1	2 3 4				1	1.030.1-1.1-2 10-09	КАРКАС ПРОСТРАНСТВ. КП 62,5.18.2,0-5	1		
									МАТЕРИАЛЫ			
									БЕТОН ЛЕГКИЙ М50 РАСТВОР ЦЕМЕНТНЫЙ М100 РАСТВОР ЦЕМЕНТНЫЙ М50			1.83М3 0.22М3 0.17М3
									1.030.1-1.1-1 15	ЛИСТ		
										3		

СК.А.Л.А. Б.В.С.К.И.Э.П.		ОПЕРАТОР ТЛП КОРТ		ЭПВЦ Киев ЗНИИЭП		ФОРМАТ	ЗОНА	ПОЗ	ОБОЗНАЧЕНИЕ	НАИМЕНОВАНИЕ	КОП	ПРИМЕЧАНИЕ	
А4	1	1.030.1-1.1-2 10-10	1	1.030.1-1.1-1 15-10 ПС 62,5.18.2,0-6.Л-1.	СБОРОЧНЫЕ ЕДИНИЦЫ КАРКАС ПРОСТРАНСТВ. КП 62,5.18.2,0-6	1	1.83М3 0.22М3 0.17М3	2 3 4	МАТЕРИАЛЫ БЕТОН ЛЕГКИЙ М50 РАСТВОР ЦЕМЕНТНЫЙ М100 РАСТВОР ЦЕМЕНТНЫЙ М50	1.030.1-1.1-1 15-11 ПС 62,5.9.2,0-2.Я-1.	СБОРОЧНЫЕ ЕДИНИЦЫ КАРКАС ПРОСТРАНСТВ. КП 62,5.9.2,0-2	1	1.10М3
	2	1.030.1-1.1-2 10	1	1.030.1-1.1-1 15-12 ПС 62,5.9.2,0-4.Я-1.	СБОРОЧНЫЕ ЕДИНИЦЫ КАРКАС ПРОСТРАНСТВ. КП 62,5.9.2,0-4	1	1.10М3	2	МАТЕРИАЛЫ БЕТОН ЯЧЕИСТЫЙ М35	1.030.1-1.1-1 15-13 ПС 62,5.9.2,0-6.Я-1.	СБОРОЧНЫЕ ЕДИНИЦЫ КАРКАС ПРОСТРАНСТВ. КП 62,5.9.2,0-6	1	1.10М3
	3	1.030.1-1.1-2 10-01	1	1.030.1-1.1-1 15-12 ПС 62,5.9.2,0-4.Я-1.	СБОРОЧНЫЕ ЕДИНИЦЫ КАРКАС ПРОСТРАНСТВ. КП 62,5.9.2,0-4	1	1.10М3	2	МАТЕРИАЛЫ БЕТОН ЯЧЕИСТЫЙ М35	1.030.1-1.1-1 15-13 ПС 62,5.9.2,0-6.Я-1.	СБОРОЧНЫЕ ЕДИНИЦЫ КАРКАС ПРОСТРАНСТВ. КП 62,5.9.2,0-6	1	1.10М3
4	1.030.1-1.1-2 10-02	1	1.030.1-1.1-1 15-12 ПС 62,5.9.2,0-4.Я-1.	СБОРОЧНЫЕ ЕДИНИЦЫ КАРКАС ПРОСТРАНСТВ. КП 62,5.9.2,0-6	1	1.10М3	2	МАТЕРИАЛЫ БЕТОН ЯЧЕИСТЫЙ М35	1.030.1-1.1-1 15-13 ПС 62,5.9.2,0-6.Я-1.	СБОРОЧНЫЕ ЕДИНИЦЫ КАРКАС ПРОСТРАНСТВ. КП 62,5.9.2,0-6	1	1.10М3	

ИНВ. № ПОДЛ.	ПОДПИСЬ И ДАТА	ВЗАИМ. ИНВ. №

ЛИСТ
4

ЭПВЦ Киев ЗНИИЭП		ОПЕРАТОР ТЛП КОРТ		СКАЛА Всех		ФОРМАТ	ЗОНА	ПОЗ.	ОБОЗНАЧЕНИЕ	НАИМЕНОВАНИЕ	КОП	ПРИМЕ ЧАНИЕ			
И.З.И.ПОДП.	ПОДПИСЬ И ДАТА	ВЗАИМНВ №	А4	1	1.030.1-1.1-2 10-03	1.030.1-1.1-1 15-14 ПС 62,5.12.2,0-2.Я-1.				СБОРОЧНЫЕ ЕДИНИЦЫ КАРКАС ПРОСТРАНСТВ. КП 62,5.12.2,0-2	1				
				2		МАТЕРИАЛЫ БЕТОН ЯЧЕИСТЫЙ М35		1.48М3							
				1	1.030.1-1.1-2 10-04	1.030.1-1.1-1 15-15 ПС 62,5.12.2,0-4.Я-1.			СБОРОЧНЫЕ ЕДИНИЦЫ КАРКАС ПРОСТРАНСТВ. КП 62,5.12.2,0-4	1					
				2		МАТЕРИАЛЫ БЕТОН ЯЧЕИСТЫЙ М35		1.48М3							
				1	1.030.1-1.1-2 10-05	1.030.1-1.1-1 15-16 ПС 62,5.12.2,0-6.Я-1.			СБОРОЧНЫЕ ЕДИНИЦЫ КАРКАС ПРОСТРАНСТВ. КП 62,5.12.2,0-6	1					
				2		МАТЕРИАЛЫ БЕТОН ЯЧЕИСТЫЙ М35		1.48М3							
				1	1.030.1-1.1-2 10-06	1.030.1-1.1-1 15-17 ПС 62,5.18.2,0-1.Я-1.			СБОРОЧНЫЕ ЕДИНИЦЫ КАРКАС ПРОСТРАНСТВ. КП 62,5.18.2,0-1	1					
				2		МАТЕРИАЛЫ БЕТОН ЯЧЕИСТЫЙ М35		2.22М3							
				1		1.030.1-1.1-1 15-18 ПС 62,5.18.2,0-3.Я-1.									
				1.030.1-1.1-1 15										ЛИСТ	5

ЭПВЦ Киев ЗНИИЭП		ОПЕРАТОР ТЛП КОРТ		СКАЛА Всех		ЭФФЕКТ	ЗОНА	ПОЗ	ОБОЗНАЧЕНИЕ	НАИМЕНОВАНИЕ	КОЛ	ПРИМЕ ЧАНИЕ	
А4	1	1.030.1-1.1-2 10-07						СБОРОЧНЫЕ ЕДИНИЦЫ КАРКАС ПРОСТРАНСТВ. КП 62,5.18.2,0-3		1	2.22М3		
	2							МАТЕРИАЛЫ БЕТОН ЯЧЕИСТЫЙ М35					
А4	1	1.030.1-1.1-2 10-08						1.030.1-1.1-1 15-19 ПС 62,5.18.2,0-4.Я-1. СБОРОЧНЫЕ ЕДИНИЦЫ КАРКАС ПРОСТРАНСТВ. КП 62,5.18.2,0-4		1	2.22М3		
	2							МАТЕРИАЛ БЕТОН ЯЧЕИСТЫЙ М35					
А4	1	1.030.1-1.1-2 10-09						1.030.1-1.1-1 15-20 ПС 62,5.18.2,0-5.Я-1. СБОРОЧНЫЕ ЕДИНИЦЫ КАРКАС ПРОСТРАНСТВ. КП 62,5.18.2,0-5		1	2.22М3		
	2							МАТЕРИАЛЫ БЕТОН ЯЧЕИСТЫЙ М35					
А4	1	1.030.1-1.1-2 10-10						1.030.1-1.1-1 15-21 ПС 62,5.18.2,0-6.Я-1. СБОРОЧНЫЕ ЕДИНИЦЫ КАРКАС ПРОСТРАНСТВ. КП 62,5.18.2,0-6		1	2.22М3		
	2							МАТЕРИАЛЫ БЕТОН ЯЧЕИСТЫЙ М35					
										1.030.1-1.1-1 15		ЛИСТ 6	

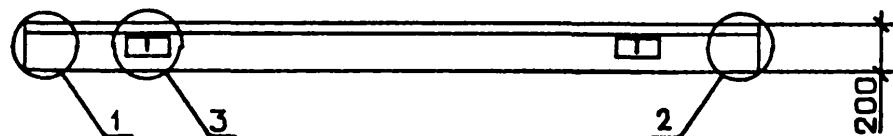
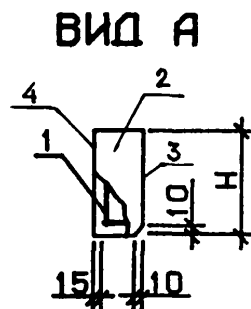
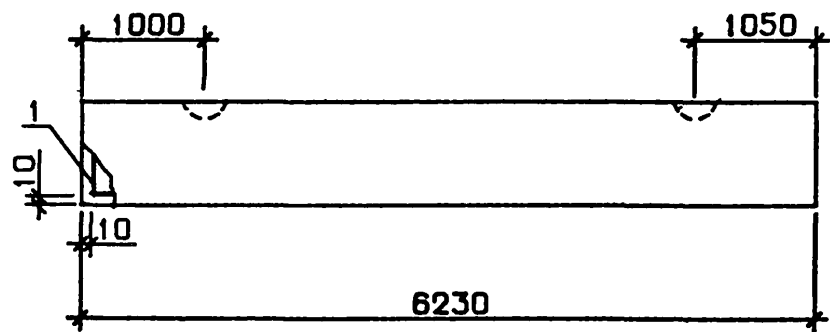

УЗЛЫ 1,2,3 СМ. 1.030.1-1.1-1 00Д1, ЛИСТ 1

ОБОЗНАЧЕНИЕ	МАРКА	Н, ММ	МАССА, Т
1.030.1-1.1-1 15	ПС 62,5.9.2,0-2.П-1.	885	1.71
-01	ПС 62,5.9.2,0-4.П-1.	885	1.73
-02	ПС 62,5.9.2,0-6.П-1.	885	1.74
-03	ПС 62,5.12.2,0-2.П-1.	1185	2.30
-04	ПС 62,5.12.2,0-4.П-1.	1185	2.32
-05	ПС 62,5.12.2,0-6.П-1.	1185	2.33
-06	ПС 62,5.18.2,0-1.П-1.	1785	3.45
-07	ПС 62,5.18.2,0-3.П-1.	1785	3.46
-08	ПС 62,5.18.2,0-4.П-1.	1785	3.48
-09	ПС 62,5.18.2,0-5.П-1.	1785	3.50
-10	ПС 62,5.18.2,0-6.П-1.	1785	3.52
-11	ПС 62,5.9.2,0-2.Я-1.	885	1.12
-12	ПС 62,5.9.2,0-4.Я-1.	885	1.13
-13	ПС 62,5.9.2,0-6.Я-1.	885	1.14
-14	ПС 62,5.12.2,0-2.Я-1.	1185	1.50
-15	ПС 62,5.12.2,0-4.Я-1.	1185	1.52
-16	ПС 62,5.12.2,0-6.Я-1.	1185	1.53
-17	ПС 62,5.18.2,0-1.Я-1.	1785	2.25
-18	ПС 62,5.18.2,0-3.Я-1.	1785	2.27
-19	ПС 62,5.18.2,0-4.Я-1.	1785	2.28
-20	ПС 62,5.18.2,0-5.Я-1.	1785	2.30
-21	ПС 62,5.18.2,0-6.Я-1.	1785	2.33

1.030.1-1.1-1 150Б			
ПАНЕЛЬ ПС 62,5.9, ПС 62,5.12, ПС 62,5.18 СБОРОЧНЫЙ ЧЕРТЕЖ			
НАЧ.ОТД.	БОРИСЕНКО	Лист	
Н.КОНТР	МАЛАЧЕВСКИЙ	Лист	
ГЛ.СПЕЦ.	КОВАЛЬЧУК	Лист	
ПРОВЕРИЛ	ЯКИМЧУК	Лист	
РАЗРАБ.	ЯРЕМЧИШИН	Лист	
		СТАДИЯ	МАССА
		Р	СМ
		ТАБЛ	ТАБЛ
		ЛИСТ	ЛИСТОВ 1
		ГОСГРАЖДАНСТРОЙ КиевЗНИИЭП	

СКАЛА Всех			ОБОЗНАЧЕНИЕ	НАИМЕНОВАНИЕ	КОЛ	ПРИМЕ ЧАНИЕ
ФОРМАТ	ЗОНА	ПОЗ				
A3			1.030.1-1.1-1 16СБ	ДОКУМЕНТАЦИЯ		
A3			1.030.1-1.1-1 ООД1	СБОРОЧНЫЙ ЧЕРТЕЖ		
A3			1.030.1-1.1-1 ООРС	УЗЛЫ ОПАЛУБОЧНЫЕ		
A3			1.030.1-1.1-1 ООТО	ВЕДОМОСТЬ РАСХОДА СТАЛИ НА ЭЛЕМЕНТ ТЕХНИЧЕСКОЕ ОПИСАНИЕ		
			ПЕРЕМЕННЫЕ ДАННЫЕ	ДЛЯ ИСПОЛНЕНИЙ:		
				1.030.1-1.1-1 16 ПС 63.9.2,5-2.Л-1.		
				СБОРОЧНЫЕ ЕДИНИЦЫ		
A4	1		1.030.1-1.1-2 11	КАРКАС ПРОСТРАНСТВ. КП 63.9.2,5-2	1	
			2	МАТЕРИАЛЫ		
			3	БЕТОН ЛЕГКИЙ М50	1.19М3	
			4	РАСТВОР ЦЕМЕНТНЫЙ М100	0.11М3	
				РАСТВОР ЦЕМЕНТНЫЙ М50	0.08М3	
				1.030.1-1.1-1 16-01 ПС 63.9.2,5-4.Л-1.		
				СБОРОЧНЫЕ ЕДИНИЦЫ		
A4	1		1.030.1-1.1-2 11-01	КАРКАС ПРОСТРАНСТВ. КП 63.9.2,5-4	1	
			2	МАТЕРИАЛЫ		
			3	БЕТОН ЛЕГКИЙ М50	1.19М3	
			4	РАСТВОР ЦЕМЕНТНЫЙ М100	0.11М3	
				РАСТВОР ЦЕМЕНТНЫЙ М50	0.08М3	
				1.030.1-1.1-1 16-02 ПС 63.9.2,5-6.Л-1.		
				СБОРОЧНЫЕ ЕДИНИЦЫ		
A4	1		1.030.1-1.1-2 11-02	КАРКАС ПРОСТРАНСТВ. КП 63.9.2,5-6	1	
				1.030.1-1.1-1 16		
				НАЧ.ОТД. БОРИСЕНКО	СТАДИЯ	ЛИСТ
				Н.КОНТР. МАЛАЧЕВСКИЙ	Р	1
				ГЛ.СПЕЦ. КОВАЛЬЧУК		5
				ПРОВЕРИЛ ЯКИМЧУК	ГОСГРАЖДАНСТРОЙ	
				РАЗРАБ. АЛЕКСИШИН	КиевЗНИИЭП	
				ПАНЕЛЬ ПС 63.9,		
				ПС 63.12, ПС 63.18		

ФОРМАТ А4

СКАЛА Всех			ОБОЗНАЧЕНИЕ	НАИМЕНОВАНИЕ	КОЛ	ПРИМЕ ЧАНИЕ
ФОРМАТ	ЗОНА	ПОЗ				
				МАТЕРИАЛЫ		
			2	БЕТОН ЛЕГКИЙ М50	1.19М3	
			3	РАСТВОР ЦЕМЕНТНЫЙ М100	0.11М3	
			4	РАСТВОР ЦЕМЕНТНЫЙ М50	0.08М3	
				1.030.1-1.1-1 16-03 ПС 63.12.2,5-3.Л-1.		
				СБОРОЧНЫЕ ЕДИНИЦЫ		
A4	1		1.030.1-1.1-2 11-03	КАРКАС ПРОСТРАНСТВ. КП 63.12.2,5-3	1	
			2	МАТЕРИАЛЫ		
			3	БЕТОН ЛЕГКИЙ М50	1.60М3	
			4	РАСТВОР ЦЕМЕНТНЫЙ М100	0.15М3	
				РАСТВОР ЦЕМЕНТНЫЙ М50	0.11М3	
				1.030.1-1.1-1 16-04 ПС 63.12.2,5-5.Л-1.		
				СБОРОЧНЫЕ ЕДИНИЦЫ		
A4	1		1.030.1-1.1-2 11-04	КАРКАС ПРОСТРАНСТВ. КП 63.12.2,5-5	1	
			2	МАТЕРИАЛЫ		
			3	БЕТОН ЛЕГКИЙ М50	1.60М3	
			4	РАСТВОР ЦЕМЕНТНЫЙ М100	0.15М3	
				РАСТВОР ЦЕМЕНТНЫЙ М50	0.11М3	
				1.030.1-1.1-1 16-05 ПС 63.12.2,5-6.Л-1.		
				СБОРОЧНЫЕ ЕДИНИЦЫ		
A4	1		1.030.1-1.1-2 11-05	КАРКАС ПРОСТРАНСТВ. КП 63.12.2,5-6	1	
			2	МАТЕРИАЛЫ		
			3	БЕТОН ЛЕГКИЙ М50	1.60М3	
			4	РАСТВОР ЦЕМЕНТНЫЙ М100	0.15М3	
				РАСТВОР ЦЕМЕНТНЫЙ М50	0.11М3	
				1.030.1-1.1-1 16-06 ПС 63.18.2,5-2.Л-1.		
				1.030.1-1.1-1 16		
				ИНВ. ПОДП.	ЛИСТ	2

19944-01 84

ФОРМАТ	ЗОНА	ПОЗ.	ОБОЗНАЧЕНИЕ	НАИМЕНОВАНИЕ	КОП	ПРИМЕЧАНИЕ
А4	1	11-06		СБОРОЧНЫЕ ЕДИНИЦЫ КАРКАС ПРОСТРАНСТВ. КП 63.18.2,5-2	1	
				МАТЕРИАЛЫ		
				БЕТОН ЛЕГКИЙ М50		
				РАСТВОР ЦЕМЕНТНЫЙ М100		
А4	1	11-07		БЕТОН ЛЕГКИЙ М50	1	2.41М3
				РАСТВОР ЦЕМЕНТНЫЙ М100		
				РАСТВОР ЦЕМЕНТНЫЙ М50		
				1.030.1-1.1-1 16-07 ПС 63.18.2,5-4.Л-1.		
А4	1	11-08		СБОРОЧНЫЕ ЕДИНИЦЫ КАРКАС ПРОСТРАНСТВ. КП 63.18.2,5-6	1	
				МАТЕРИАЛЫ		
				БЕТОН ЛЕГКИЙ М50		
				РАСТВОР ЦЕМЕНТНЫЙ М100		
А4	1	11		РАСТВОР ЦЕМЕНТНЫЙ М50	1	0.17М3
				1.030.1-1.1-1 16-08 ПС 63.18.2,5-6.Л-1.		
				СБОРОЧНЫЕ ЕДИНИЦЫ КАРКАС ПРОСТРАНСТВ. КП 63.9.2,5-2		
				МАТЕРИАЛЫ		
А4	1	11-04		БЕТОН ЯЧЕИСТЫЙ М35	1	1.39М3
				1.030.1-1.1-1 16-09 ПС 63.9.2,5-2.Я-1.		
				СБОРОЧНЫЕ ЕДИНИЦЫ КАРКАС ПРОСТРАНСТВ. КП 63.12.2,5-3		
				МАТЕРИАЛЫ		
А4	1	11-03		БЕТОН ЯЧЕИСТЫЙ М35	1	1.86М3
				1.030.1-1.1-1 16-12 ПС 63.12.2,5-3.Я-1.		
				СБОРОЧНЫЕ ЕДИНИЦЫ КАРКАС ПРОСТРАНСТВ. КП 63.12.2,5-5		
				МАТЕРИАЛЫ		
А4	1	11-02		БЕТОН ЯЧЕИСТЫЙ М35	1	1.39М3
				1.030.1-1.1-1 16-11 ПС 63.9.2,5-6.Я-1.		
				СБОРОЧНЫЕ ЕДИНИЦЫ КАРКАС ПРОСТРАНСТВ. КП 63.9.2,5-4		
				МАТЕРИАЛЫ		
А4	1	11-01		БЕТОН ЯЧЕИСТЫЙ М35	1	1.39М3
				1.030.1-1.1-1 16-10 ПС 63.9.2,5-4.Я-1.		
				СБОРОЧНЫЕ ЕДИНИЦЫ КАРКАС ПРОСТРАНСТВ. КП 63.18.2,5-2		
				МАТЕРИАЛЫ		
А4	1	11-06		БЕТОН ЛЕГКИЙ М50	1	2.41М3
				РАСТВОР ЦЕМЕНТНЫЙ М100		
				РАСТВОР ЦЕМЕНТНЫЙ М50		
				1.030.1-1.1-1 16-07 ПС 63.18.2,5-4.Л-1.		

1.030.1-1.1-1.16

ЛИСТ
3

ФОРМАТ	ЗОНА	ПОЗ.	ОБОЗНАЧЕНИЕ	НАИМЕНОВАНИЕ	КОП	ПРИМЕЧАНИЕ
А4	1	11-04		БЕТОН ЯЧЕИСТЫЙ М35	1	1.86М3
				1.030.1-1.1-1 16-13 ПС 63.12.2,5-5.Я-1.		
				СБОРОЧНЫЕ ЕДИНИЦЫ КАРКАС ПРОСТРАНСТВ. КП 63.12.2,5-5		
				МАТЕРИАЛЫ		
А4	1	11-03		БЕТОН ЯЧЕИСТЫЙ М35	1	1.86М3
				1.030.1-1.1-1 16-12 ПС 63.12.2,5-3.Я-1.		
				СБОРОЧНЫЕ ЕДИНИЦЫ КАРКАС ПРОСТРАНСТВ. КП 63.12.2,5-3		
				МАТЕРИАЛЫ		
А4	1	11-02		БЕТОН ЯЧЕИСТЫЙ М35	1	1.39М3
				1.030.1-1.1-1 16-11 ПС 63.9.2,5-6.Я-1.		
				СБОРОЧНЫЕ ЕДИНИЦЫ КАРКАС ПРОСТРАНСТВ. КП 63.9.2,5-4		
				МАТЕРИАЛЫ		
А4	1	11-01		БЕТОН ЯЧЕИСТЫЙ М35	1	1.39М3
				1.030.1-1.1-1 16-10 ПС 63.9.2,5-4.Я-1.		
				СБОРОЧНЫЕ ЕДИНИЦЫ КАРКАС ПРОСТРАНСТВ. КП 63.18.2,5-2		
				МАТЕРИАЛЫ		
А4	1	11-06		БЕТОН ЛЕГКИЙ М50	1	2.41М3
				РАСТВОР ЦЕМЕНТНЫЙ М100		
				РАСТВОР ЦЕМЕНТНЫЙ М50		
				1.030.1-1.1-1 16-07 ПС 63.18.2,5-4.Л-1.		

1.030.1-1.1-1.16

ЛИСТ
4

СКАЛА		ОПЕРАТОР ТЛП КОРТ	ЭПВЦ Киев ЗНИИЭП	ФОРМА	ЗОНА	ПОЗ	ОБОЗНАЧЕНИЕ	НАИМЕНОВАНИЕ	КОП	ПРИМЕЧАНИЕ	
вскалы											
A4	1	2	1	1.030.1-1.1-2	11-05			СБОРОЧНЫЕ ЕДИНИЦЫ КАРКАС ПРОСТРАНСТВ. КП 63.12.2,5-6	1		
	2							МАТЕРИАЛЫ БЕТОН ЯЧЕИСТЫЙ М35			1.86М3
	1							1.030.1-1.1-1 16-15 ПС 63.18.2,5-2.Я-1.			
	2							СБОРОЧНЫЕ ЕДИНИЦЫ КАРКАС ПРОСТРАНСТВ. КП 63.18.2,5-2			1
	1							МАТЕРИАЛЫ БЕТОН ЯЧЕИСТЫЙ М35			2.80М3
	2							1.030.1-1.1-1 16-16 ПС 63.18.2,5-4.Я-1.			
A4	1	2	1	1.030.1-1.1-2	11-06			СБОРОЧНЫЕ ЕДИНИЦЫ КАРКАС ПРОСТРАНСТВ. КП 63.18.2,5-4	1		
	2							МАТЕРИАЛЫ БЕТОН ЯЧЕИСТЫЙ М35			2.80М3
	1							1.030.1-1.1-1 16-17 ПС 63.18.2,5-6.Я-1.			
	2							СБОРОЧНЫЕ ЕДИНИЦЫ КАРКАС ПРОСТРАНСТВ. КП 63.18.2,5-4			1
	1							МАТЕРИАЛЫ БЕТОН ЯЧЕИСТЫЙ М35			2.80М3
	2							1.030.1-1.1-1 16-17 ПС 63.18.2,5-6.Я-1.			
A4	1	2	1	1.030.1-1.1-2	11-07			СБОРОЧНЫЕ ЕДИНИЦЫ КАРКАС ПРОСТРАНСТВ. КП 63.18.2,5-6	1		
	2							МАТЕРИАЛЫ БЕТОН ЯЧЕИСТЫЙ М35			2.80М3
	1							1.030.1-1.1-1 16-17 ПС 63.18.2,5-6.Я-1.			
	2							СБОРОЧНЫЕ ЕДИНИЦЫ КАРКАС ПРОСТРАНСТВ. КП 63.18.2,5-6			1
	1							МАТЕРИАЛЫ БЕТОН ЯЧЕИСТЫЙ М35			2.80М3
	2							1.030.1-1.1-1 16-17 ПС 63.18.2,5-6.Я-1.			
A4	1	2	1	1.030.1-1.1-2	11-08			СБОРОЧНЫЕ ЕДИНИЦЫ КАРКАС ПРОСТРАНСТВ. КП 63.18.2,5-6	1		
	2							МАТЕРИАЛЫ БЕТОН ЯЧЕИСТЫЙ М35			2.80М3
	1							1.030.1-1.1-1 16-17 ПС 63.18.2,5-6.Я-1.			
	2							СБОРОЧНЫЕ ЕДИНИЦЫ КАРКАС ПРОСТРАНСТВ. КП 63.18.2,5-6			1
	1							МАТЕРИАЛЫ БЕТОН ЯЧЕИСТЫЙ М35			2.80М3
	2							1.030.1-1.1-1 16-17 ПС 63.18.2,5-6.Я-1.			
								1.030.1-1.1-1 16	ЛИСТ 5		

ФОРМАТ А4

ИНВ № ПОДЛ		ПОДПИСЬ И ДАТА		ВЗАМ ИНВ №		ЭПВЦ Киев ЗНИИЭП		ОПЕРАТОР ТЛП КОРТ		ФОРМА		ЗОНА		ПОЗ		ОБОЗНАЧЕНИЕ		НАИМЕНОВАНИЕ		КОЛ		ПРИМЕЧАНИЕ													

19944-01 86

ФОРМАТ А4

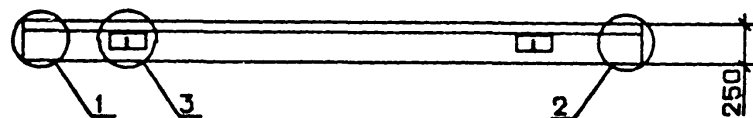
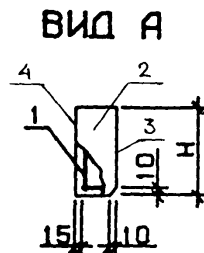
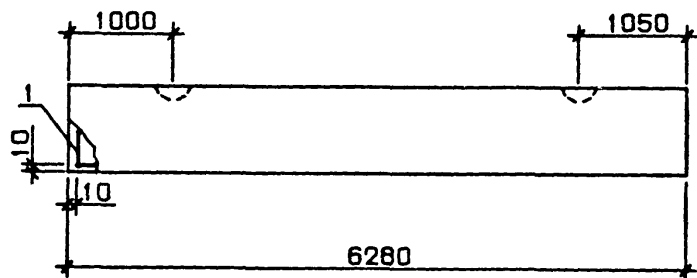

УЗЛЫ 1,2,3 см. 1.030.1-1.1-1 00Д1, ЛИСТ 1

ОБОЗНАЧЕНИЕ	МАРКА	Н, ММ	МАССА, Т
1.030.1-1.1-1 16	ПС 63.9.2,5-2.П-1.	885	2.12
-01	ПС 63.9.2,5-4.П-1.	885	2.13
-02	ПС 63.9.2,5-6.П-1.	885	2.14
-03	ПС 63.12.2,5-3.П-1.	1185	2.84
-04	ПС 63.12.2,5-5.П-1.	1185	2.85
-05	ПС 63.12.2,5-6.П-1.	1185	2.86
-06	ПС 63.18.2,5-2.П-1.	1785	4.28
-07	ПС 63.18.2,5-4.П-1.	1785	4.29
-08	ПС 63.18.2,5-6.П-1.	1785	4.30
-09	ПС 63.9.2,5-2.Я-1.	885	1.40
-10	ПС 63.9.2,5-4.Я-1.	885	1.42
-11	ПС 63.9.2,5-6.Я-1.	885	1.43
-12	ПС 63.12.2,5-3.Я-1.	1185	1.88
-13	ПС 63.12.2,5-5.Я-1.	1185	1.89
-14	ПС 63.12.2,5-6.Я-1.	1185	1.90
-15	ПС 63.18.2,5-2.Я-1.	1785	2.83
-16	ПС 63.18.2,5-4.Я-1.	1785	2.84
-17	ПС 63.18.2,5-6.Я-1.	1785	2.86

1.030.1-1.1-1 16СБ			
ПАНЕЛЬ ПС 63.9, ПС 63.12, ПС 63.18 СБОРОЧНЫЙ ЧЕРТЕЖ			
НАЧ.ОТД.	БОРИСЕНКО	ТАБЛ	ТАБЛ
И.КОНТР.	МАЛАЧЕВСКИЙ	П	СМ
СПЕЦ.	КОВАЛЬЧУК	ТАБЛ	ТАБЛ
ПРОВЕРИЛ	ЯКИМЧУК	ЛИСТ	ЛИСТОВ 1
РАЗРАБ.	БРЕМНИШИН	ГОСГРАЖДАНСТРОЙ КиевЗНИИЭП	

ЭПВЦ КиевЗНИИЭП		ОПЕРАТОР ТПП КОРТ		СКАЛА б/скала	ФОРМАТ	ЗОНА	ПОЗ	ОБОЗНАЧЕНИЕ	НАИМЕНОВАНИЕ	КОП.	ПРИМЕЧАНИЕ				
									ДОКУМЕНТАЦИЯ						
								A4 A3 A3 A3	1.030.1-1.1-1 17СБ 1.030.1-1.1-1 00Д1 1.030.1-1.1-1 00РС 1.030.1-1.1-1 00ТО	СВОРОЧНЫЙ ЧЕРТЕЖ УЗЛЫ ОПАЛУБОЧНЫЕ ВЕДОМОСТЬ РАСХОДА СТАЛИ НА ЭЛЕМЕНТ ТЕХНИЧЕСКОЕ ОПИСАНИЕ					
									ПЕРЕМЕННЫЕ ДАННЫЕ	ДЛЯ ИСПОЛНЕНИЙ.					
									1.030.1-1.1-1 17 ПС 63,5.9.3,0-6.Л-1.						
									СВОРОЧНЫЕ ЕДИНИЦЫ						
								A4	1	1.030.1-1.1-2 12	КАРКАС ПРОСТРАНСТВ. КП 63,5.9.3,0-6	1			
										МАТЕРИАЛЫ					
								2 3 4		БЕТОН ЛЕГКИЙ М50 РАСТВОР ЦЕМЕНТНЫЙ М100 РАСТВОР ЦЕМЕНТНЫЙ М50		1.48МЗ 0.11МЗ 0.08МЗ			
										1.030.1-1.1-1 17-01 ПС 63,5.12.3,0-3.Л-1.					
										СВОРОЧНЫЕ ЕДИНИЦЫ					
								A4	1	1.030.1-1.1-2 12-01	КАРКАС ПРОСТРАНСТВ. КП 63,5.12.3,0-3	1			
										МАТЕРИАЛЫ					
								2 3 4		БЕТОН ЛЕГКИЙ М50 РАСТВОР ЦЕМЕНТНЫЙ М100 РАСТВОР ЦЕМЕНТНЫЙ М50		1.99МЗ 0.15МЗ 0.11МЗ			
										1.030.1-1.1-1 17-02 ПС 63,5.12.3,0-6.Л-1.					
										СВОРОЧНЫЕ ЕДИНИЦЫ					
								A4	1	1.030.1-1.1-2 12-02	КАРКАС ПРОСТРАНСТВ. КП 63,5.12.3,0-6	1			
										1.030.1-1.1-1 17					
								НАЧ.ОТД. БОРИСЕНКО				СТАДИЯ		ЛИСТ	ЛИСТОВ
								Н.КОНТР. МАЛАЧЕРСКИЙ				Р		1	3
								П.СПЕЦ. КОВАЛЬЧУК				ГОСГРАЖДАНСТРОЙ			
								ПРОВЕРИЛ УКИМЧУК				КиевЗНИИЭП			
								РАЗРАБ. ЯРЕМЧИШИН							
								ПАНЕЛЬ 63,5.9, ПС 63,5.12, ПС 63,5.18							

СКЛАД		ЭПВЦ Киев ЗНИИЭП	ОПЕРАТОР ТІП КОРТ	ЭРМАТ	ЗОНА	ПОЗ.	ОБОЗНАЧЕНИЕ	НАИМЕНОВАНИЕ	КОЛ	ПРИМЕ ЧАНИЕ	
Вскал											
	2	A4	1	1.030.1-1.1-2 12-03				МАТЕРИАЛЫ	1	БЕТОН ЛЕГКИЙ М50 РАСТВОР ЦЕМЕНТНЫЙ М100 РАСТВОР ЦЕМЕНТНЫЙ М50 1.030.1-1.1-1 17-03 ПС 63,5.18.3,0-2.Л-1. СБОРОЧНЫЕ ЕДИНИЦЫ КАРКАС ПРОСТРАНСТВ. КП 63,5.18.3,0-2	1.99М3 0.15М3 0.11М3
	3										
	4										
	2	A4	1	1.030.1-1.1-2 12-04				МАТЕРИАЛЫ	1	БЕТОН ЛЕГКИЙ М50 РАСТВОР ЦЕМЕНТНЫЙ М100 РАСТВОР ЦЕМЕНТНЫЙ М50 1.030.1-1.1-1 17-04 ПС 63,5.18.3,0-6.Л-1. СБОРОЧНЫЕ ЕДИНИЦЫ КАРКАС ПРОСТРАНСТВ. КП 63,5.18.3,0-6	2.99М3 0.23М3 0.17М3
	3										
	4										
	2	A4	1	1.030.1-1.1-2 12				МАТЕРИАЛЫ	1	БЕТОН ЛЕГКИЙ М50 РАСТВОР ЦЕМЕНТНЫЙ М100 РАСТВОР ЦЕМЕНТНЫЙ М50 1.030.1-1.1-1 17-05 ПС 63,5.9.3,0-6.Я-1. СБОРОЧНЫЕ ЕДИНИЦЫ КАРКАС ПРОСТРАНСТВ. КП 63,5.9.3,0-6	2.99М3 0.23М3 0.17М3
	3										
	4										
	2							МАТЕРИАЛЫ		БЕТОН ЯЧЕИСТЫЙ М35	1.68М3
								1.030.1-1.1-1 17-06 ПС 63,5.12.3,0-3.Я-1. СБОРОЧНЫЕ ЕДИНИЦЫ			
							1.030.1-1.1-1 17				

ИНВ № ПОДЛ

ПОДПИСЬ И ДАТА

ВЗАМ ИНВ №

ЛИСТ

2

ИНВ. № ПОДЛ.	ПОДПИСЬ И ДАТА	ВЗАМ. ИНВ. №	ФОРМАТ	ЗОНА	ПОЗ.	ОБОЗНАЧЕНИЕ	НАИМЕНОВАНИЕ	КОЛ.	ПРИМЕЧАНИЕ
ЭПВЦ КиевЗНИИЭП	ОПЕРАТОР ТЛП КОРТ	СКАЛА Воска	ФОРМАТ	ЗОНА	ПОЗ.	А4 1 1.030.1-1.1-2 12-01	КАРКАС ПРОСТРАНСТВ. КП 63,5.12.3,0-3	1	
						2	МАТЕРИАЛЫ БЕТОН ЯЧЕИСТЫЙ М35	2.25М3	
							1.030.1-1.1-1 17-07 ПС 63,5.12.3,0-6.Я-1.		
							СВОРОЧНЫЕ ЕДИНИЦЫ		
						А4 1 1.030.1-1.1-2 12-02	КАРКАС ПРОСТРАНСТВ. КП 63,5.12.3,0-6	1	
						2	МАТЕРИАЛЫ БЕТОН ЯЧЕИСТЫЙ М35	2.25М3	
							1.030.1-1.1-1 17-08 ПС 63,5.18.3,0-2.Я-1.		
							СВОРОЧНЫЕ ЕДИНИЦЫ		
ЭПВЦ КиевЗНИИЭП	ОПЕРАТОР ТЛП КОРТ	СКАЛА Воска	ФОРМАТ	ЗОНА	ПОЗ.	А4 1 1.030.1-1.1-2 12-03	КАРКАС ПРОСТРАНСТВ. КП 63,5.18.3,0-2	1	
						2	МАТЕРИАЛЫ БЕТОН ЯЧЕИСТЫЙ М35	3.39М3	
							1.030.1-1.1-1 17-09 ПС 63,5.18.3,0-6.Я-1.		
							СВОРОЧНЫЕ ЕДИНИЦЫ		
						А4 1 1.030.1-1.1-2 12-04	КАРКАС ПРОСТРАНСТВ. КП 63,5.18.3,0-6	1	
						2	МАТЕРИАЛЫ БЕТОН ЯЧЕИСТЫЙ М35	3.39М3	
1.030.1-1.1-1 17								ЛИСТ	3

ФОРМАТ А4

ЭПВЦ
КиевЗНИИЭП

ОПЕРАТОР
ТЛП КОРТ

СКАЛА
Воска

УЗЛЫ 1,2,3 СМ. 1.030.1-1.1-1 Д1, ЛИСТ 1

ОБОЗНАЧЕНИЕ	МАРКА	Н, ММ	МАССА, Т
1.030.1-1.1-1 17	ПС 63,5.9.3,0-6.П-1.	885	2.54
-01	ПС 63,5.12.3,0-3.П-1.	1185	3.43
-02	ПС 63,5.12.3,0-6.П-1.	1185	3.44
-03	ПС 63,5.18.3,0-2.П-1.	1785	5.12
-04	ПС 63,5.18.3,0-6.П-1.	1785	5.13
-05	ПС 63,5.9.3,0-6.Я-1.	885	1.71
-06	ПС 63,5.12.3,0-3.Я-1.	1185	2.27
-07	ПС 63,5.12.3,0-6.Я-1.	1185	2.28
-08	ПС 63,5.18.3,0-2.Я-1.	1785	3.42
-09	ПС 63,5.18.3,0-6.Я-1.	1785	3.43

ИНВ. № ПОДЛ.

ПОДПИСЬ И ДАТА

ВЗАМ. ИНВ. №

НАЧ.ОТД.	БОРИСЕНКО	<i>[Signature]</i>
Н.КОНТР.	МАЛАЧЕВСКИЙ	<i>[Signature]</i>
ГЛ.СПЕЦ.	КОВАЛЬЧУК	<i>[Signature]</i>
ПРОВЕРИЛ	ЯКИМЧУК	<i>[Signature]</i>
РАЗРАБ	ЯРЕМУШИНИ	<i>[Signature]</i>

1.030.1-1.1-1 17СБ

ПАНЕЛЬ ПС 63,5.9,
ПС 63,5.12,
ПС 63,5.18
СВОРОЧНЫЙ ЧЕРТЕЖ

СТАДИЯ	МАССА	МАСШТАБ
Р	СМ ТАБЛ	
ЛИСТ	ЛИСТОВ 1	
ГОСГРАЖДАНСТРОЙ КиевЗНИИЭП		

1994-01 89

СКАЛА		ОПЕРАТОР ТЛП КОРТ	ЭПВЦ КиевЗНИИЭП	ФОРМАТ	ЗОНА	ПОЗ.	ОБОЗНАЧЕНИЕ	НАИМЕНОВАНИЕ	КОП	ПРИМЕЧАНИЕ
вска				А4	А3	А3	А3	1.030.1-1.1-1 18СВ 1.030.1-1.1-1 00Д1 1.030.1-1.1-1 00РС 1.030.1-1.1-1 00ТО ПЕРЕМЕННЫЕ ДАННЫЕ	ДОКУМЕНТАЦИЯ СБОРОЧНЫЙ ЧЕРТЕЖ УЗЛЫ ОПАЛУБОЧНЫЕ ВЕДОМОСТЬ РАСХОДА СТАЛИ НА ЭЛЕМЕНТ ТЕХНИЧЕСКОЕ ОПИСАНИЕ ДЛЯ ИСПОЛНЕНИЙ: 1.030.1-1.1-1 18 ПС 64.9.3,5-6.Л-1. СБОРОЧНЫЕ ЕДИНИЦЫ КАРКАС ПРОСТРАНСТВ. КП 64.9.3,5-6 МАТЕРИАЛЫ БЕТОН ЛЕГКИЙ М50 РАСТВОР ЦЕМЕНТНЫЙ М100 РАСТВОР ЦЕМЕНТНЫЙ М50 1.030.1-1.1-1 18-01 ПС 64.12.3,5-6.Л-1. СБОРОЧНЫЕ ЕДИНИЦЫ КАРКАС ПРОСТРАНСТВ. КП 64.12.3,5-6 МАТЕРИАЛЫ БЕТОН ЛЕГКИЙ М50 РАСТВОР ЦЕМЕНТНЫЙ М100 РАСТВОР ЦЕМЕНТНЫЙ М50 1.030.1-1.1-1 18-02 ПС 64.18.3,5-6.Л-1. СБОРОЧНЫЕ ЕДИНИЦЫ КАРКАС ПРОСТРАНСТВ. КП 64.18.3,5-6	1

ИНВ. ПОДЛ.	ПОДПИСЬ И ДАТА	ВЗАМ. ИНВ. №	ЭПВЦ Киев ЗНИИЭП	ОПЕРАТОР ТЛП КОРТ	СКАЛА ВВскаль	ЭРМАТ	ЗОНА	ПОЗ.	ОБОЗНАЧЕНИЕ	НАИМЕНОВАНИЕ	КОП	ПРИМЕЧАНИЕ	
								2 3 4		МАТЕРИАЛЫ БЕТОН ЛЕГКИЙ М50 РАСТВОР ЦЕМЕНТНЫЙ М100 РАСТВОР ЦЕМЕНТНЫЙ М50		3.59М3 0.23М3 0.17М3	
									1.030.1-1.1-1 18				ЛИСТ 2

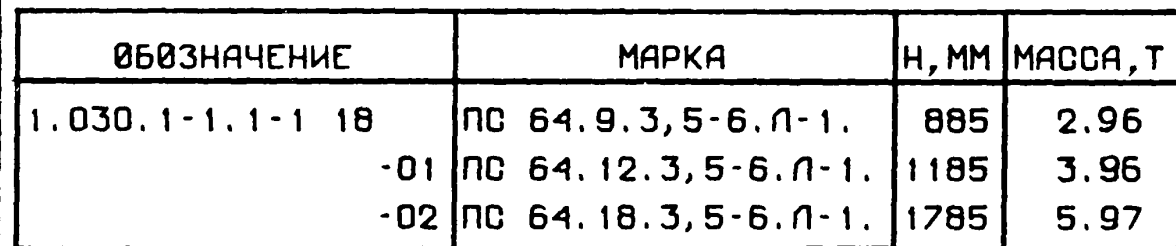

				1.030.1-1.1-1 18СБ					
				ПАНЕЛЬ ПС 64.9, ПС 64.12, ПС 64.18 СБОРОЧНЫЙ ЧЕРТЕЖ			СТАДИЯ	МАССА	МАСШТАБ
							Р	CM ТАБЛ	
НАЧ.ОТД.	БОРИСЕНКО	<i>[Signature]</i>					ЛИСТ	ЛИСТОВ 1	
Н.КОНТР.	МАЛАЧЕВСКИЙ	<i>[Signature]</i>					ГОСГРАЖДАНСТРОЙ КиевЗНИИЭП		
ГЛ.СПЕЦ.	КОВАЛДУК	<i>[Signature]</i>							
ПРОВЕРИЛ	ЯКИМЦУК	<i>[Signature]</i>							
РАЗРАБ.	ЯРЕМЧИШИМ	<i>[Signature]</i>							

FORMAT A 4

ЛИСТ

СКАЛА		ОПЕРАТОР	ТЛП КОРТ	ЭПВЦ	Киев ЗНИИЭП	ФОРМАТ	ЗОНА	ПОЗ.	ОБОЗНАЧЕНИЕ	НАИМЕНОВАНИЕ	КОП	ПРИМЕЧАНИЕ
Вектор												
A4	1	2 3 4	1.030.1-1.1-2 14-06	СБОРОЧНЫЕ ЕДИНИЦЫ КАРКАС ПРОСТРАНСТВ. КП 65.18.2,0-1 МАТЕРИАЛЫ БЕТОН ЛЕГКИЙ М50 РАСТВОР ЦЕМЕНТНЫЙ М100 РАСТВОР ЦЕМЕНТНЫЙ М50 1.030.1-1.1-1 19-07 ПС 65.18.2,0-3.Л-1. СБОРОЧНЫЕ ЕДИНИЦЫ КАРКАС ПРОСТРАНСТВ. КП 65.18.2,0-3 МАТЕРИАЛЫ БЕТОН ЛЕГКИЙ М50 РАСТВОР ЦЕМЕНТНЫЙ М100 РАСТВОР ЦЕМЕНТНЫЙ М50 1.030.1-1.1-1 19-08 ПС 65.18.2,0-4.Л-1. СБОРОЧНЫЕ ЕДИНИЦЫ КАРКАС ПРОСТРАНСТВ. КП 65.18.2,0-4 МАТЕРИАЛЫ БЕТОН ЛЕГКИЙ М50 РАСТВОР ЦЕМЕНТНЫЙ М100 РАСТВОР ЦЕМЕНТНЫЙ М50 1.030.1-1.1-1 19-09 ПС 65.18.2,0-5.Л-1. СБОРОЧНЫЕ ЕДИНИЦЫ КАРКАС ПРОСТРАНСТВ. КП 65.18.2,0-5 МАТЕРИАЛЫ БЕТОН ЛЕГКИЙ М50 РАСТВОР ЦЕМЕНТНЫЙ М100 РАСТВОР ЦЕМЕНТНЫЙ М50	1	1.91М3 0.23М3 0.18М3						
A4	1	2 3 4	1.030.1-1.1-2 14-07	СБОРОЧНЫЕ ЕДИНИЦЫ КАРКАС ПРОСТРАНСТВ. КП 65.18.2,0-3 МАТЕРИАЛЫ БЕТОН ЛЕГКИЙ М50 РАСТВОР ЦЕМЕНТНЫЙ М100 РАСТВОР ЦЕМЕНТНЫЙ М50 1.030.1-1.1-1 19-08 ПС 65.18.2,0-4.Л-1. СБОРОЧНЫЕ ЕДИНИЦЫ КАРКАС ПРОСТРАНСТВ. КП 65.18.2,0-4 МАТЕРИАЛЫ БЕТОН ЛЕГКИЙ М50 РАСТВОР ЦЕМЕНТНЫЙ М100 РАСТВОР ЦЕМЕНТНЫЙ М50 1.030.1-1.1-1 19-09 ПС 65.18.2,0-5.Л-1. СБОРОЧНЫЕ ЕДИНИЦЫ КАРКАС ПРОСТРАНСТВ. КП 65.18.2,0-5 МАТЕРИАЛЫ БЕТОН ЛЕГКИЙ М50 РАСТВОР ЦЕМЕНТНЫЙ М100 РАСТВОР ЦЕМЕНТНЫЙ М50	1	1.91М3 0.23М3 0.18М3						
A4	1	2 3 4	1.030.1-1.1-2 14-08	СБОРОЧНЫЕ ЕДИНИЦЫ КАРКАС ПРОСТРАНСТВ. КП 65.18.2,0-4 МАТЕРИАЛЫ БЕТОН ЛЕГКИЙ М50 РАСТВОР ЦЕМЕНТНЫЙ М100 РАСТВОР ЦЕМЕНТНЫЙ М50 1.030.1-1.1-1 19-09 ПС 65.18.2,0-5.Л-1. СБОРОЧНЫЕ ЕДИНИЦЫ КАРКАС ПРОСТРАНСТВ. КП 65.18.2,0-5 МАТЕРИАЛЫ БЕТОН ЛЕГКИЙ М50 РАСТВОР ЦЕМЕНТНЫЙ М100 РАСТВОР ЦЕМЕНТНЫЙ М50	1	1.91М3 0.23М3 0.18М3						
A4	1	2 3 4	1.030.1-1.1-2 14-09	СБОРОЧНЫЕ ЕДИНИЦЫ КАРКАС ПРОСТРАНСТВ. КП 65.18.2,0-5 МАТЕРИАЛЫ БЕТОН ЛЕГКИЙ М50 РАСТВОР ЦЕМЕНТНЫЙ М100 РАСТВОР ЦЕМЕНТНЫЙ М50	1	1.91М3 0.23М3 0.18М3						
1.030.1-1.1-1 19										ЛИСТ		
										3		

ИНВ № ПОДП		ПОДПИСЬ И ДАТА		ВЗАИМН №		ЭПВЦ Киев-ЗНИИЭП	ОПЕРАТОР ТЛП КОРТ	СКАЛА Векторы		ФОРМАТ	ЗОНА	ПОЗ.	ОБОЗНАЧЕНИЕ	НАИМЕНОВАНИЕ	КОЛ	ПРИМЕ ЧАНИЕ
						A4	1	1	1.030.1-1.1-2 14-10				1.030.1-1.1-1 19-10 ПС 65.18.2,0-6.Л-1. СБОРОЧНЫЕ ЕДИНИЦЫ КАРКАС ПРОСТРАНСТВ. КП 65.18.2,0-6 МАТЕРИАЛЫ БЕТОН ЛЕГКИЙ М50 РАСТВОР ЦЕМЕНТНЫЙ М100 РАСТВОР ЦЕМЕНТНЫЙ М50 1.030.1-1.1-1 19-11 ПС 65.9.2,0-2.Я-1. СБОРОЧНЫЕ ЕДИНИЦЫ КАРКАС ПРОСТРАНСТВ. КП 65.9.2,0-2 МАТЕРИАЛЫ БЕТОН ЯЧЕИСТЫЙ М35 1.030.1-1.1-1 19-12 ПС 65.9.2,0-4.Я-1. СБОРОЧНЫЕ ЕДИНИЦЫ КАРКАС ПРОСТРАНСТВ. КП 65.9.2,0-4 МАТЕРИАЛЫ БЕТОН ЯЧЕИСТЫЙ М35 1.030.1-1.1-1 19-13 ПС 65.9.2,0-6.Я-1. СБОРОЧНЫЕ ЕДИНИЦЫ КАРКАС ПРОСТРАНСТВ. КП 65.9.2,0-6 МАТЕРИАЛЫ БЕТОН ЯЧЕИСТЫЙ М35	1	1.91М3 0.23М3 0.18М3	
																2
																3
																4
						A4	1	1	1.030.1-1.1-2 14				1.030.1-1.1-1 19-11 ПС 65.9.2,0-2.Я-1. СБОРОЧНЫЕ ЕДИНИЦЫ КАРКАС ПРОСТРАНСТВ. КП 65.9.2,0-2 МАТЕРИАЛЫ БЕТОН ЯЧЕИСТЫЙ М35 1.030.1-1.1-1 19-12 ПС 65.9.2,0-4.Я-1. СБОРОЧНЫЕ ЕДИНИЦЫ КАРКАС ПРОСТРАНСТВ. КП 65.9.2,0-4 МАТЕРИАЛЫ БЕТОН ЯЧЕИСТЫЙ М35 1.030.1-1.1-1 19-13 ПС 65.9.2,0-6.Я-1. СБОРОЧНЫЕ ЕДИНИЦЫ КАРКАС ПРОСТРАНСТВ. КП 65.9.2,0-6 МАТЕРИАЛЫ БЕТОН ЯЧЕИСТЫЙ М35	1	1.15М3	
																2
																3
																4
						A4	1	1	1.030.1-1.1-2 14-01				1.030.1-1.1-1 19-11 ПС 65.9.2,0-2.Я-1. СБОРОЧНЫЕ ЕДИНИЦЫ КАРКАС ПРОСТРАНСТВ. КП 65.9.2,0-2 МАТЕРИАЛЫ БЕТОН ЯЧЕИСТЫЙ М35 1.030.1-1.1-1 19-12 ПС 65.9.2,0-4.Я-1. СБОРОЧНЫЕ ЕДИНИЦЫ КАРКАС ПРОСТРАНСТВ. КП 65.9.2,0-4 МАТЕРИАЛЫ БЕТОН ЯЧЕИСТЫЙ М35 1.030.1-1.1-1 19-13 ПС 65.9.2,0-6.Я-1. СБОРОЧНЫЕ ЕДИНИЦЫ КАРКАС ПРОСТРАНСТВ. КП 65.9.2,0-6 МАТЕРИАЛЫ БЕТОН ЯЧЕИСТЫЙ М35	1	1.15М3	
																2
																3
																4
						A4	1	1	1.030.1-1.1-2 14-02				1.030.1-1.1-1 19-11 ПС 65.9.2,0-2.Я-1. СБОРОЧНЫЕ ЕДИНИЦЫ КАРКАС ПРОСТРАНСТВ. КП 65.9.2,0-2 МАТЕРИАЛЫ БЕТОН ЯЧЕИСТЫЙ М35 1.030.1-1.1-1 19-12 ПС 65.9.2,0-4.Я-1. СБОРОЧНЫЕ ЕДИНИЦЫ КАРКАС ПРОСТРАНСТВ. КП 65.9.2,0-4 МАТЕРИАЛЫ БЕТОН ЯЧЕИСТЫЙ М35	1	1.15М3	
																2
																3
																4
													1.030.1-1.1-1 19		ЛИСТ 4	

ИНВ. № ПОДЛ.	ПОДПИСЬ И ДАТА	ВЗАМ. ИНВ. №	ЭПВЦ Киев ЗНИИЭП		ОПЕРАТОР ТЛП КОРТ	СКАЛА Вскалы		ФОРМАТ	ЗОНА	ПОЗ.	ОБОЗНАЧЕНИЕ	НАИМЕНОВАНИЕ	КОП.	ПРИМЕЧАНИЕ	ЛИСТ
			A4		1	1.030.1-1.1-2 14-03	1.030.1-1.1-1 19-14 ПС 65.12.2,0-2.Я-1. СБОРОЧНЫЕ ЕДИНИЦЫ КАРКАС ПРОСТРАНСТВ. КП 65.12.2,0-2 МАТЕРИАЛЫ БЕТОН ЯЧЕИСТЫЙ М35	1	1.54М3						
					2		1.030.1-1.1-1 19-15 ПС 65.12.2,0-4.Я-1. СБОРОЧНЫЕ ЕДИНИЦЫ КАРКАС ПРОСТРАНСТВ. КП 65.12.2,0-4 МАТЕРИАЛЫ БЕТОН ЯЧЕИСТЫЙ М35	1	1.54М3						
			A4		1	1.030.1-1.1-2 14-04	1.030.1-1.1-1 19-16 ПС 65.12.2,0-6.Я-1. СБОРОЧНЫЕ ЕДИНИЦЫ КАРКАС ПРОСТРАНСТВ. КП 65.12.2,0-6 МАТЕРИАЛЫ БЕТОН ЯЧЕИСТЫЙ М35	1	1.54М3						
					2		1.030.1-1.1-1 19-17 ПС 65.18.2,0-1.Я-1. СБОРОЧНЫЕ ЕДИНИЦЫ КАРКАС ПРОСТРАНСТВ. КП 65.18.2,0-1 МАТЕРИАЛЫ БЕТОН ЯЧЕИСТЫЙ М35	1	2.31М3						
			A4		1	1.030.1-1.1-2 14-05	1.030.1-1.1-1 19-18 ПС 65.18.2,0-3.Я-1.	1							
					2										
			A4		1	1.030.1-1.1-2 14-06		1							
					2										
							1.030.1-1.1-1 19							5	

ФОРМАТ А4

ИНВ. № ПОДЛ.	ПОДПИСЬ И ДАТА	ВЗАМ. ИНВ. №	ЭПВЦ Киев ЗНИИЭП		ОПЕРАТОР ТЛП КОРТ	СКАЛА Вскалы		ФОРМАТ	ЗОНА	ПОЗ.	ОБОЗНАЧЕНИЕ	НАИМЕНОВАНИЕ	КОП.	ПРИМЕЧАНИЕ	ЛИСТ
			A4		1	1.030.1-1.1-2 14-07	СБОРОЧНЫЕ ЕДИНИЦЫ КАРКАС ПРОСТРАНСТВ. КП 65.18.2,0-3 МАТЕРИАЛЫ БЕТОН ЯЧЕИСТЫЙ М35	1	2.31М3						
					2		1.030.1-1.1-1 19-19 ПС 65.18.2,0-4.Я-1. СБОРОЧНЫЕ ЕДИНИЦЫ КАРКАС ПРОСТРАНСТВ. КП 65.18.2,0-4 МАТЕРИАЛЫ БЕТОН ЯЧЕИСТЫЙ М35	1	2.31М3						
					2		1.030.1-1.1-1 19-20 ПС 65.18.2,0-5.Я-1. СБОРОЧНЫЕ ЕДИНИЦЫ КАРКАС ПРОСТРАНСТВ. КП 65.18.2,0-5 МАТЕРИАЛЫ БЕТОН ЯЧЕИСТЫЙ М35	1	2.31М3						
			A4		1	1.030.1-1.1-2 14-09	1.030.1-1.1-1 19-21 ПС 65.18.2,0-6.Я-1. СБОРОЧНЫЕ ЕДИНИЦЫ КАРКАС ПРОСТРАНСТВ. КП 65.18.2,0-6 МАТЕРИАЛЫ БЕТОН ЯЧЕИСТЫЙ М35	1	2.31М3						
					2										
			A4		1	1.030.1-1.1-2 14-10		1							
					2										
							1.030.1-1.1-1 19							6	

ФОРМАТ А4

19944-01 94

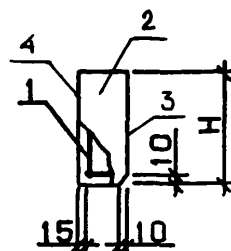

ОБОЗНАЧЕНИЕ	МАРКА	Н, ММ	МАССА, Т
1.030.1-1.1-1 19	ПС 65.9.2,0-2.П-1.	885	1.79
-01	ПС 65.9.2,0-4.П-1.	885	1.80
-02	ПС 65.9.2,0-6.П-1.	885	1.81
-03	ПС 65.12.2,0-2.П-1.	1185	2.38
-04	ПС 65.12.2,0-4.П-1.	1185	2.40
-05	ПС 65.12.2,0-6.П-1.	1185	2.41
-06	ПС 65.18.2,0-1.П-1.	1785	3.59
-07	ПС 65.18.2,0-3.П-1.	1785	3.60
-08	ПС 65.18.2,0-4.П-1.	1785	3.62
-09	ПС 65.18.2,0-5.П-1.	1785	3.64
-10	ПС 65.18.2,0-6.П-1.	1785	3.66
-11	ПС 65.9.2,0-2.Я-1.	885	1.17
-12	ПС 65.9.2,0-4.Я-1.	885	1.18
-13	ПС 65.9.2,0-6.Я-1.	885	1.19
-14	ПС 65.12.2,0-2.Я-1.	1185	1.56
-15	ПС 65.12.2,0-4.Я-1.	1185	1.58
-16	ПС 65.12.2,0-6.Я-1.	1185	1.60
-17	ПС 65.18.2,0-1.Я-1.	1785	2.34
-18	ПС 65.18.2,0-3.Я-1.	1785	2.35
-19	ПС 65.18.2,0-4.Я-1.	1785	2.37
-20	ПС 65.18.2,0-5.Я-1.	1785	2.39
-21	ПС 65.18.2,0-6.Я-1.	1785	2.42

[illegible]

СКАЛА Векса		ОПЕРАТОР ТЛП КОРТ	ЭПВЦ КиевЗНИИЭП	ФОРМАТ	ЗОНА	ПОЗ	ОБОЗНАЧЕНИЕ	НАИМЕНОВАНИЕ	КОП	ПРИМЕЧАНИЕ	
							A3	1.030.1-1.1-1 20СВ	ДОКУМЕНТАЦИЯ		
							A3	1.030.1-1.1-1 00Д1	СБОРОЧНЫЙ ЧЕРТЕЖ		
							A3	1.030.1-1.1-1 00РС	УЗЛЫ ОПАЛУБОЧНЫЕ		
							A3	1.030.1-1.1-1 00ТО	ВЕДОМОСТЬ РАСХОДА		
									СТАЛИ НА ЭЛЕМЕНТ		
									ТЕХНИЧЕСКОЕ ОПИСАНИЕ		
								ПЕРЕМЕННЫЕ ДАННЫЕ	ДЛЯ ИСПОЛНЕНИЙ:		
									1.030.1-1.1-1 20		
									ПС 65,5.9.2,5-2.Л-1.		
									СБОРОЧНЫЕ ЕДИНИЦЫ		
							A4	1.030.1-1.1-2 15	1	КАРКАС ПРОСТРАНСТВ. КП 65,5.9.2,5-2	
										МАТЕРИАЛЫ	
							2			БЕТОН ЛЕГКИЙ М50	
							3			РАСТВОР ЦЕМЕНТНЫЙ М100	
							4			РАСТВОР ЦЕМЕНТНЫЙ М50	
										1.030.1-1.1-1 20-01	
										ПС 65,5.9.2,5-4.Л-1.	
										СБОРОЧНЫЕ ЕДИНИЦЫ	
							A4	1.030.1-1.1-2 15-01	1	КАРКАС ПРОСТРАНСТВ. КП 65,5.9.2,5-4	
										МАТЕРИАЛЫ	
							2			БЕТОН ЛЕГКИЙ М50	
							3			РАСТВОР ЦЕМЕНТНЫЙ М100	
							4			РАСТВОР ЦЕМЕНТНЫЙ М50	
										1.030.1-1.1-1 20-02	
										ПС 65,5.9.2,5-6.Л-1.	
										СБОРОЧНЫЕ ЕДИНИЦЫ	
							A4	1.030.1-1.1-2 15-02	1	КАРКАС ПРОСТРАНСТВ. КП 65,5.9.2,5-6	
										1.030.1-1.1-1 20	
							НАЧ.ОТД.	БОРИС ЕНКО	ПАНЕЛЬ ПС 65,5.9,		
							Н.КОНТР.	МАЛАЧЕВСКИЙ	ПС 65,5.12, ПС 65,5.18		
							ГЛ.СПЕЦ.	КОВАЛЬЧУК	СТАДИЯ		
							ПРОВЕРИЛ	ЯКИМЧУК	ЛИСТ		
							РАЗРАБ.	АРЕМЧИШИН	ЛИСТОВ		
									Р	1	5
							ГОСГРАЖДАНСТРОЙ				
							КиевЗНИИЭП				

СКАЛА		ФОРМАТ		ЗОНА	ПОЗ.	ОБОЗНАЧЕНИЕ	НАИМЕНОВАНИЕ	КОП	ПРИМЕЧАНИЕ
ЭПВЦ	ОПЕРАТОР								
КиевЗНИИЭП		ТЛП КОРТ							
	А4	1	1.030.1-1.1-2 15-03	2	МАТЕРИАЛЫ	1	БЕТОН ЛЕГКИЙ М50	1.24М3	
		3	РАСТВОР ЦЕМЕНТНЫЙ М100	0.12М3					
		4	РАСТВОР ЦЕМЕНТНЫЙ М50	0.09М3					
			1.030.1-1.1-1 20-03						
			ПС 65,5.12.2,5-3.Л-1.	СБОРОЧНЫЕ ЕДИНИЦЫ	КАРКАС ПРОСТРАНСТВ.	КП 65,5.12.2,5-3			
		А4	1	1.030.1-1.1-2 15-04	2	МАТЕРИАЛЫ	1	БЕТОН ЛЕГКИЙ М50	1.66М3
			3	РАСТВОР ЦЕМЕНТНЫЙ М100	0.15М3				
			4	РАСТВОР ЦЕМЕНТНЫЙ М50	0.12М3				
			1.030.1-1.1-1 20-04						
			ПС 65,5.12.2,5-5.Л-1.	СБОРОЧНЫЕ ЕДИНИЦЫ	КАРКАС ПРОСТРАНСТВ.	КП 65,5.12.2,5-5			
		А4	1	1.030.1-1.1-2 15-05	2	МАТЕРИАЛЫ	1	БЕТОН ЛЕГКИЙ М50	1.66М3
			3	РАСТВОР ЦЕМЕНТНЫЙ М100	0.15М3				
4			РАСТВОР ЦЕМЕНТНЫЙ М50	0.12М3					
	1.030.1-1.1-1 20-05								
		ПС 65,5.12.2,5-6.Л-1.	СБОРОЧНЫЕ ЕДИНИЦЫ	КАРКАС ПРОСТРАНСТВ.	КП 65,5.12.2,5-6				
	А4	1	1.030.1-1.1-2 15-05	2	МАТЕРИАЛЫ	1	БЕТОН ЛЕГКИЙ М50	1.66М3	
		3	РАСТВОР ЦЕМЕНТНЫЙ М100	0.15М3					
		4	РАСТВОР ЦЕМЕНТНЫЙ М50	0.12М3					
		1.030.1-1.1-1 20-06							
		ПС 65,5.18.2,5-2.Л-1.							
						1.030.1-1.1-1 20	ЛИСТ		
						2			

ИНВ. № ПОДЛ.		ПОДПИСЬ И ДАТА		ВЗАИМ. №		ЭПВЦ Киев ЗНИИЭП	ОПЕРАТОР ТЛП КОРТ	СКАЛА БСХСХ-7	ФОРМАТ	ЗОНА	ПОЗ.	ОБОЗНАЧЕНИЕ	НАИМЕНОВАНИЕ	КОЛ	ПРИМЕЧАНИЕ		
	А4	1	1.030.1-1.1-2 15-06										СБОРОЧНЫЕ ЕДИНИЦЫ КАРКАС ПРОСТРАНСТВ. КП 65,5.18.2,5-2	1			
													МАТЕРИАЛЫ				
																БЕТОН ЛЕГКИЙ М50	2.51М3
																РАСТВОР ЦЕМЕНТНЫЙ М100	0.23М3
													РАСТВОР ЦЕМЕНТНЫЙ М50	0.17М3			
	А4	1	1.030.1-1.1-2 15-07										1.030.1-1.1-1 20-07 ПС 65,5.18.2,5-4.Л-1.	1			
													СБОРОЧНЫЕ ЕДИНИЦЫ				
																КАРКАС ПРОСТРАНСТВ. КП 65,5.18.2,5-4	
																МАТЕРИАЛЫ	
													БЕТОН ЛЕГКИЙ М50	2.51М3			
													РАСТВОР ЦЕМЕНТНЫЙ М100	0.23М3			
													РАСТВОР ЦЕМЕНТНЫЙ М50	0.17М3			
	А4	1	1.030.1-1.1-2 15-08										1.030.1-1.1-1 20-08 ПС 65,5.18.2,5-6.Л-1.	1			
													СБОРОЧНЫЕ ЕДИНИЦЫ				
																КАРКАС ПРОСТРАНСТВ. КП 65,5.18.2,5-6	
																МАТЕРИАЛЫ	
													БЕТОН ЛЕГКИЙ М50	2.51М3			
													РАСТВОР ЦЕМЕНТНЫЙ М100	0.23М3			
													РАСТВОР ЦЕМЕНТНЫЙ М50	0.17М3			
	А4	1	1.030.1-1.1-2 15										1.030.1-1.1-1 20-09 ПС 65,5.9.2,5-2.Я-1.	1			
													СБОРОЧНЫЕ ЕДИНИЦЫ				
																КАРКАС ПРОСТРАНСТВ. КП 65,5.9.2,5-2	
																МАТЕРИАЛЫ	
													БЕТОН ЯЧЕИСТЫЙ М35	1.44М3			
													1.030.1-1.1-1 20		ЛИСТ		
															3		

ИНВ. № ПОДЛ.		ПОДПИСЬ И ДАТА		ВЗАИМ. №		ЭПВЦ Киев ЗНИИЭП	ОПЕРАТОР ТЛП КОРТ	СКАЛА БСХСХ-7		ФОРМАТ	ЗОНА	ПОЗ.	ОБОЗНАЧЕНИЕ	НАИМЕНОВАНИЕ	КОЛ	ПРИМЕЧАНИЕ
						А4	1	1.030.1-1.1-2 15-01	1.030.1-1.1-1 20-10 ПС 65,5.9.2,5-4.Я-1. СБОРОЧНЫЕ ЕДИНИЦЫ КАРКАС ПРОСТРАНСТВ. КП 65,5.9.2,5-4 МАТЕРИАЛЫ БЕТОН ЯЧЕИСТЫЙ М35	1	1.44М3					
						А4	1	1.030.1-1.1-2 15-02	1.030.1-1.1-1 20-11 ПС 65,5.9.2,5-6.Я-1. СБОРОЧНЫЕ ЕДИНИЦЫ КАРКАС ПРОСТРАНСТВ. КП 65,5.9.2,5-6 МАТЕРИАЛЫ БЕТОН ЯЧЕИСТЫЙ М35	1	1.44М3					
						А4	1	1.030.1-1.1-2 15-03	1.030.1-1.1-1 20-12 ПС 65,5.12.2,5-3.Я-1. СБОРОЧНЫЕ ЕДИНИЦЫ КАРКАС ПРОСТРАНСТВ. КП 65,5.12.2,5-3 МАТЕРИАЛЫ БЕТОН ЯЧЕИСТЫЙ М35	1	1.94М3					
						А4	1	1.030.1-1.1-2 15-04	1.030.1-1.1-1 20-13 ПС 65,5.12.2,5-5.Я-1. СБОРОЧНЫЕ ЕДИНИЦЫ КАРКАС ПРОСТРАНСТВ. КП 65,5.12.2,5-5 МАТЕРИАЛЫ БЕТОН ЯЧЕИСТЫЙ М35	1	1.94М3					
												1.030.1-1.1-1 20		ЛИСТ		
														4		

СКАЛА		ОПЕРАТОР		ЭПВЦ К.в.с. з.н.и.з.п.	ФОРМАТ	ЗОНА	ПОЗ.	ОБОЗНАЧЕНИЕ	НАИМЕНОВАНИЕ	КОЛ	ПРИМЕ ЧАНИЕ
З.в.с.с.с.	ТЛП КОРТ										
инв. подл.	подпись и дата	взаимн. №	A4	1	1.030.1-1.1-2 15-05				СВОРОЧНЫЕ ЕДИНИЦЫ КАРКАС ПРОСТРАНСТВ. КП 65,5.12.2,5-6	1	
				2			МАТЕРИАЛЫ БЕТОН ЯЧЕИСТЫЙ М35		1.94М3		
						1.030.1-1.1-1 20-15 ПС 65,5.18.2,5-2.Я-1.					
			A4	1	1.030.1-1.1-2 15-06			СВОРОЧНЫЕ ЕДИНИЦЫ КАРКАС ПРОСТРАНСТВ. КП 65,5.18.2,5-2	1		
				2			МАТЕРИАЛЫ БЕТОН ЯЧЕИСТЫЙ М35		2.91М3		
						1.030.1-1.1-1 20-16 ПС 65,5.18.2,5-4.Я-1.					
инв. подл.	подпись и дата	взаимн. №	A4	1	1.030.1-1.1-2 15-07			СВОРОЧНЫЕ ЕДИНИЦЫ КАРКАС ПРОСТРАНСТВ. КП 65,5.18.2,5-4	1		
				2			МАТЕРИАЛЫ БЕТОН ЯЧЕИСТЫЙ М35		2.91М3		
						1.030.1-1.1-1 20-17 ПС 65,5.18.2,5-6.Я-1.					
			A4	1	1.030.1-1.1-2 15-08			СВОРОЧНЫЕ ЕДИНИЦЫ КАРКАС ПРОСТРАНСТВ. КП 65,5.18.2,5-6	1		
				2			МАТЕРИАЛЫ БЕТОН ЯЧЕИСТЫЙ М35		2.91М3		
1.030.1-1.1-1 20									ЛИСТ 5		

ФОРМАТ А4

ИНВ. ПОДЛ.		ПОДПИСЬ И ДАТА	ВЗАИМН. №	ЭПВЦ К.в.с. з.н.и.з.п.		ОПЕРАТОР ТЛП КОРТ		

19944-01

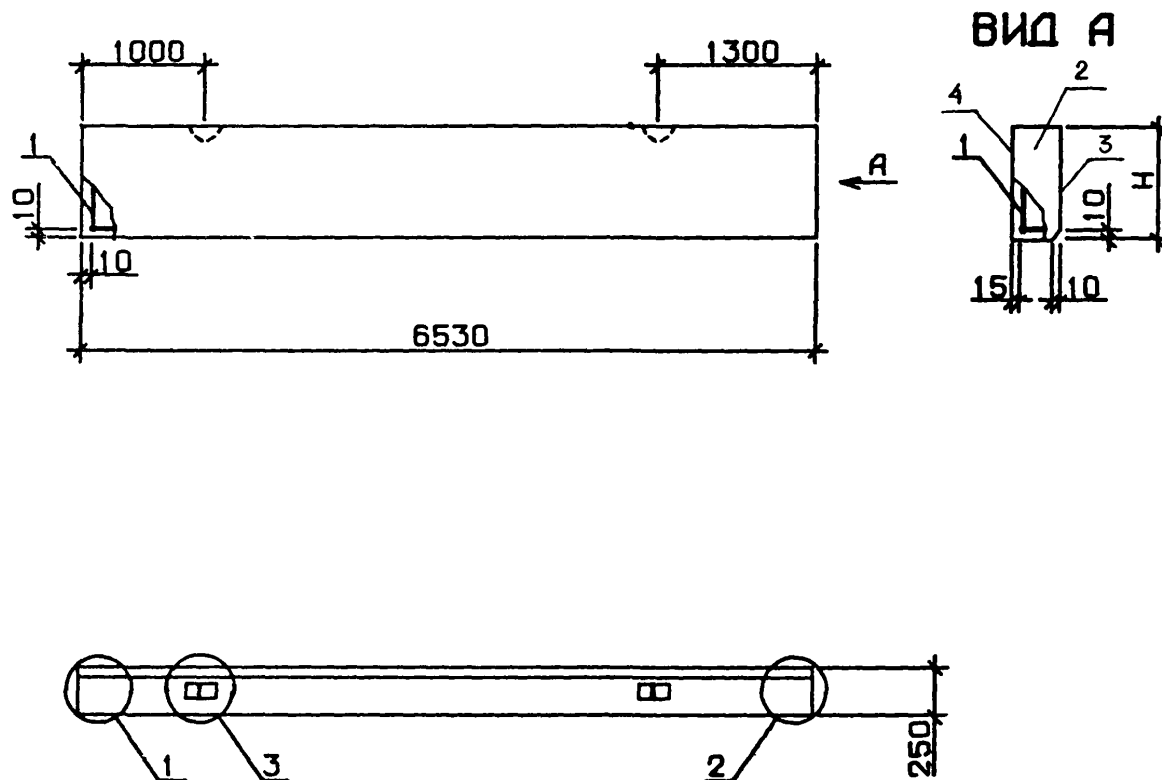

УЗЛЫ 1,2,3 СМ. 1.030.1-1.1-1 00д1, ЛИСТ 1

ОБОЗНАЧЕНИЕ	МАРКА	Н, ММ	МАССА, Т
1.030.1-1.1-1 20	ПС 65,5.9.2,5-2.П-1.	885	2.21
-01	ПС 65,5.9.2,5-4.П-1.	885	2.23
-02	ПС 65,5.9.2,5-6.П-1.	885	2.24
-03	ПС 65,5.12.2,5-3.П-1.	1185	2.95
-04	ПС 65,5.12.2,5-5.П-1.	1185	2.96
-05	ПС 65,5.12.2,5-6.П-1.	1185	2.97
-06	ПС 65,5.18.2,5-2.П-1.	1785	4.44
-07	ПС 65,5.18.2,5-4.П-1.	1785	4.45
08	ПС 65,5.18.2,5-6.П-1.	1785	4.47
-09	ПС 65,5.9.2,5-2.Я-1.	885	1.47
-10	ПС 65,5.9.2,5-4.Я-1.	885	1.49
-11	ПС 65,5.9.2,5-6.Я-1.	885	1.50
12	ПС 65,5.12.2,5-3.Я-1.	1185	1.96
-13	ПС 65,5.12.2,5-5.Я-1.	1185	1.97
-14	ПС 65,5.12.2,5-6.Я-1.	1185	1.98
-15	ПС 65,5.18.2,5-2.Я-1.	1785	2.94
-16	ПС 65,5.18.2,5-4.Я-1.	1785	2.96
-17	ПС 65,5.18.2,5-6.Я-1.	1785	2.98

[illegible]

СКАЛА		ФОРМАТ	ЗОНА	ПОЗ.	ОБОЗНАЧЕНИЕ	НАИМЕНОВАНИЕ	КОП.	ПРИМЕЧАНИЕ	
ОПЕРАТОР		ТЛП КОРТ			А4 А3 А3 А3	ДОКУМЕНТАЦИЯ	1		
ЭПВЦ		КиевЗНИИЭП				СВОРОЧНЫЙ ЧЕРТЕЖ УЗЛЫ ОПАЛУБОЧНЫЕ ВЕДОМОСТЬ РАСХОДА СТАЛИ НА ЭЛЕМЕНТ ТЕХНИЧЕСКОЕ ОПИСАНИЕ			
						ПЕРЕМЕННЫЕ ДАННЫЕ			ДЛЯ ИСПОЛНЕНИЙ: 1.030.1-1.1-1 21 ПС 66.9.3,0-6.Л-1. СВОРОЧНЫЕ ЕДИНИЦЫ
					А4 1 1.030.1-1.1-2 16	КАРКАС ПРОСТРАНСТВ. КП 66.9.3,0-6	1		
				2		МАТЕРИАЛЫ		1.54МЗ	
				3		БЕТОН ЛЕГКИЙ М50		0.12МЗ	
				4		РАСТВОР ЦЕМЕНТНЫЙ М100		0.09МЗ	
						РАСТВОР ЦЕМЕНТНЫЙ М50			
						1.030.1-1.1-1 21-01 ПС 66.12.3,0-3.Л-1.			
						СВОРОЧНЫЕ ЕДИНИЦЫ			
					А4 1 1.030.1-1.1-2 16-01	КАРКАС ПРОСТРАНСТВ. КП 66.12.3,0-3	1		
				2		МАТЕРИАЛЫ		2.07МЗ	
				3		БЕТОН ЛЕГКИЙ М50		0.16МЗ	
				4		РАСТВОР ЦЕМЕНТНЫЙ М100		0.12МЗ	
						РАСТВОР ЦЕМЕНТНЫЙ М50			
						1.030.1-1.1-1 21-02 ПС 66.12.3,0-6.Л-1.			
						СВОРОЧНЫЕ ЕДИНИЦЫ			
					А4 1 1.030.1-1.1-2 16-02	КАРКАС ПРОСТРАНСТВ. КП 66.12.3,0-6	1		
						1.030.1-1.1-1 21			
						ПАНЕЛЬ ПС 66.9, ПС 66.12, ПС 66.18			
		НАЧ.ОТД.	БОРИСЕНКО			СТАДИЯ	ЛИСТ	ЛИСТОВ	
		Н.КОНТР.	МАЛАЧЕВСКИЙ			Р	1	3	
		ГЛ.СПЕЦ.	КОВАЛЬЧУК			ГОСГРАЖДАНСТРОЙ			
		ПРОВЕРИЛ	ЯКИМЧУК			КиевЗНИИЭП			
		РАЗРАБ.	ЯРЕМЧИШИН						

ЭПВЦ Киевский		ОПЕРАТОР ТЛП КОРТ	СКАЛА Восст.	ФОРМАТ	ЗОНА	ПОЗ.	ОБОЗНАЧЕНИЕ	НАИМЕНОВАНИЕ	КОП	ПРИМЕ ЧАНИЕ
A4	2	1	1.030.1-1.1-2 16-03	МАТЕРИАЛЫ			БЕТОН ЛЕГКИЙ М50 РАСТВОР ЦЕМЕНТНЫЙ М100 РАСТВОР ЦЕМЕНТНЫЙ М50 1.030.1-1.1-1 21-03 ПС 66.18.3,0-2.Л-1. СБОРОЧНЫЕ ЕДИНИЦЫ КАРКАС ПРОСТРАНСТВ. КП 66.18.3,0-2	1	2.07МЗ 0.16МЗ 0.12МЗ	
	3									
	4									
A4	2	1	1.030.1-1.1-2 16-04	МАТЕРИАЛЫ			БЕТОН ЛЕГКИЙ М50 РАСТВОР ЦЕМЕНТНЫЙ М100 РАСТВОР ЦЕМЕНТНЫЙ М50 1.030.1-1.1-1 21-04 ПС 66.18.3,0-6.Л-1. СБОРОЧНЫЕ ЕДИНИЦЫ КАРКАС ПРОСТРАНСТВ. КП 66.18.3,0-6	1	3.11МЗ 0.24МЗ 0.18МЗ	
	3									
	4									
A4	2	1	1.030.1-1.1-2 16	МАТЕРИАЛЫ			БЕТОН ЛЕГКИЙ М50 РАСТВОР ЦЕМЕНТНЫЙ М100 РАСТВОР ЦЕМЕНТНЫЙ М50 1.030.1-1.1-1 21-05 ПС 66.9.3,0-6.Я-1. СБОРОЧНЫЕ ЕДИНИЦЫ КАРКАС ПРОСТРАНСТВ. КП 66.9.3,0-6	1	3.1 МЗ 0.24МЗ 0.18МЗ	
	3									
	4									
A4	2	1	1.030.1-1.1-2 16	МАТЕРИАЛЫ			БЕТОН ЯЧЕИСТЫЙ М35 1.030.1-1.1-1 21-06 ПС 66.12.3,0-3.Я-1. СБОРОЧНЫЕ ЕДИНИЦЫ	1	1.75МЗ	
	3									
	4									
							1.030.1-1.1-1 21			
									лист 2	

ЭПВЦ Киев ЗНИИЭП		СКАЛА Всех		ОПЕРАТОР ТЛП КОРТ		ОБЪЕКТ	ЗОНА	ПОЗ.	ОБОЗНАЧЕНИЕ	НАИМЕНОВАНИЕ	КОЛ	ПРИМЕ ЧАНИЕ	
А4	1	1.030.1-1.1-2	16-01	КАРКАС ПРОСТРАНСТВ. КП 66.12.3,0-3								1	2.34м3
				МАТЕРИАЛЫ									
				БЕТОН ЯЧЕИСТЫЙ М35									
	2	1.030.1-1.1-1	21-07	ПС 66.12.3,0-6.Я-1.									
				СБОРОЧНЫЕ ЕДИНИЦЫ									
				КАРКАС ПРОСТРАНСТВ. КП 66.12.3,0-6									
	1	1.030.1-1.1-2	16-02	КАРКАС ПРОСТРАНСТВ. КП 66.12.3,0-6								1	2.34м3
				МАТЕРИАЛЫ									
				БЕТОН ЯЧЕИСТЫЙ М35									
	2	1.030.1-1.1-1	21-08	ПС 66.18.3,0-2.Я-1.									
				СБОРОЧНЫЕ ЕДИНИЦЫ									
				КАРКАС ПРОСТРАНСТВ. КП 66.18.3,0-2									
1	1.030.1-1.1-2	16-03	КАРКАС ПРОСТРАНСТВ. КП 66.18.3,0-2								1	3.52м3	
			МАТЕРИАЛЫ										
			БЕТОН ЯЧЕИСТЫЙ М35										
2	1.030.1-1.1-1	21-09	ПС 66.18.3,0-6.Я-1.										
			СБОРОЧНЫЕ ЕДИНИЦЫ										
			КАРКАС ПРОСТРАНСТВ. КП 66.18.3,0-6										
1	1.030.1-1.1-2	16-04	КАРКАС ПРОСТРАНСТВ. КП 66.18.3,0-6								1	3.52м3	
			МАТЕРИАЛЫ										
			БЕТОН ЯЧЕИСТЫЙ М35										
2	1.030.1-1.1-1	21											

ЛИСТ
3

1.030.1-1.1-1 21

ФОРМАТ А4

ЭПВЦ КиевЗНИИЭП	СКАЛА Всех	ОПЕРАТОР ТЛП КОРТ	ОБОЗНАЧЕНИЕ	МАРКА	Н, ММ	МАССА, Т
			1.030.1-1.1-1 21	ПС 66.9.3,0-6.Я-1.	885	2.61
			-01	ПС 66.12.3,0-3.Я-1.	1185	3.52
			-02	ПС 66.12.3,0-6.Я-1.	1185	3.54
			-03	ПС 66.18.3,0-2.Я-1.	1785	5.32
			-04	ПС 66.18.3,0-6.Я-1.	1785	5.33
			-05	ПС 66.9.3,0-6.Я-1.	885	1.78
			-06	ПС 66.12.3,0-3.Я-1.	1185	2.36
			-07	ПС 66.12.3,0-6.Я-1.	1185	2.37
			-08	ПС 66.18.3,0-2.Я-1.	1785	3.56
			-09	ПС 66.18.3,0-6.Я-1.	1785	3.57

1.030.1-1.1-1 21СБ				СТАДИЯ	МАССА	МАСШТАБ
ПАНЕЛЬ ПС 66.9, ПС 66.12, ПС 66.18 СБОРОЧНЫЙ ЧЕРТЕЖ				Р	СМ ТАБЛ	
				ЛИСТ	ЛИСТОВ 1	
				ГОСГРАЖДАНСТРОИ КиевЗНИИЭП		

НАЧ.ОТД.	БОРИСЕНКО	
И.КОНТР.	МАЛАЧЕВСКИЙ	
И.СПЕЦ.	КОВАЛЬЧУК	
ПРОВЕРИЛ	ЯКИМЧУК	
РАЗРАБ.	ЯРЕМЧИШИН	

19944-01 101

ФОРМАТ А4

СКАЛА		ОПЕРАТОР		ОБОЗНАЧЕНИЕ	НАИМЕНОВАНИЕ	КОЛ	ПРИМЕЧАНИЕ
ЭПВЦ	КиевЗНИИЭП	ТЛП	КОРТ				
А4	1	1.030.1-1.1-1 22СВ	СВОРОЧНЫЙ ЧЕРТЕЖ				
А3		1.030.1-1.1-1 00Д1	УЗЛЫ ОПАЛУБОЧНЫЕ				
А3		1.030.1-1.1-1 00РС	ВЕДОМОСТЬ РАСХОДА				
А3		1.030.1-1.1-1 00ТО	СТАЛИ НА ЭЛЕМЕНТ				
			ТЕХНИЧЕСКОЕ ОПИСАНИЕ				
ПЕРЕМЕННЫЕ ДАННЫЕ				ДЛЯ ИСПОЛНЕНИЙ:			
			1.030.1-1.1-1 22				
			ПС 66,5.9.3,5-6.Л-1.				
			СВОРОЧНЫЕ ЕДИНИЦЫ				
А4	1	1.030.1-1.1-2 17	КАРКАС ПРОСТРАНСТВ.	1			
			КП 66,5.9.3,5-6				
			МАТЕРИАЛЫ				
	2		БЕТОН ЛЕГКИЙ М50		1.85М3		
	3		РАСТВОР ЦЕМЕНТНЫЙ М100		0.12М3		
	4		РАСТВОР ЦЕМЕНТНЫЙ М50		0.09М3		
			1.030.1-1.1-1 22-01				
			ПС 66,5.12.3,5-6.Л-1.				
			СВОРОЧНЫЕ ЕДИНИЦЫ				
А4	1	1.030.1-1.1-2 17-01	КАРКАС ПРОСТРАНСТВ.	1			
			КП 66,5.12.3,5-6				
			МАТЕРИАЛЫ				
	2		БЕТОН ЛЕГКИЙ М50		2.47М3		
	3		РАСТВОР ЦЕМЕНТНЫЙ М100		0.16М3		
	4		РАСТВОР ЦЕМЕНТНЫЙ М50		0.12М3		
			1.030.1-1.1-1 22-02				
			ПС 66,5.18.3,5-6.Л-1.				
			СВОРОЧНЫЕ ЕДИНИЦЫ				
А4	1	1.030.1-1.1-2 17-02	КАРКАС ПРОСТРАНСТВ.	1			
			КП 66,5.18.3,5-6				
1.030.1-1.1-1 22							
ИВН № ПОДЛ	ПОДПИСЬ И ДАТА	ВЗАМ. ИВН №	НАЧ. ОТД.		СТАДИЯ		ЛИСТ
			БОРИСЕНКО		Р		1
			МАЛАЧЕВСКИЙ		1		2
			КОЗЛАЧУК		ГОСГРАЖДАНСТРОИ		
			ЯКИМЧУК		КиевЗНИИОП		
			ЯРЕМЧИШИН				

СКАЛА		ОПЕРАТОР		ОБОЗНАЧЕНИЕ	НАИМЕНОВАНИЕ	КОЛ	ПРИМЕЧАНИЕ
ЭПВЦ	КиевЗНИИЭП	ТЛП	КОРТ				
					МАТЕРИАЛЫ		
					БЕТОН ЛЕГКИЙ М50	3.73М3	
					РАСТВОР ЦЕМЕНТНЫЙ М100	0.24М3	
					РАСТВОР ЦЕМЕНТНЫЙ М50	0.18М3	
ЛИСТ							
2							

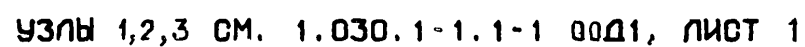

ОБОЗНАЧЕНИЕ	МАРКА	H, мм	МАССА, Т
1.030.1-1.1-1 22	ПО 66,5.9.3,5-6.П-1.	885	3.08
-01	ПО 66,5.12.3,5-6.П-1.	1185	4.13
-02	ПО 66,5.18.3,5-6.П-1.	1785	6.20

ИНВ. № ПОДП	ПОДПИСЬ И ДАТА	ВЗАМ. ИНВ. №

[illegible]

ИНВ. № ПОСДЛ	ПОДП. И ДАТА	ВЗАМ. ИНВ №

ОБОЗНАЧЕНИЕ			НАИМЕНОВАНИЕ		КОП	ПРИМЕЧАНИЕ
ФОРМА	ЗОНА	ПОЗ.				
А3			ДОКУМЕНТАЦИЯ			
А3			СБОРОЧНЫЙ ЧЕРТЕЖ			
А3			УЗЛЫ ОПАЛУБОЧНЫЕ			
А3			ВЕДОМОСТЬ РАСХОДА			
А3			СТАЛИ НА ЭЛЕМЕНТ			
А3			ТЕХНИЧЕСКОЕ ОПИСАНИЕ			
А4			ПЕРЕМЕННЫЕ ДАННЫЕ			
А4			ДЛЯ ИСПОЛНЕНИЙ:			
А4			1.030.1-1.1-1 23			
А4			ПС 62,5.9.2,0-2.Л-2.			
А4			СБОРОЧНЫЕ ЕДИНИЦЫ			
А4			КАРКАС ПРОСТРАНСТВ.			
А4			КП 62,5.9.2,0-2			
А4			МАТЕРИАЛЫ			
А4			БЕТОН ЛЕГКИЙ М50			
А4			РАСТВОР ЦЕМЕНТНЫЙ М100			
А4			РАСТВОР ЦЕМЕНТНЫЙ М50			
А4			1.030.1-1.1-1 23-01			
А4			ПС 62,5.9.2,0-4.Л-2.			
А4			СБОРОЧНЫЕ ЕДИНИЦЫ			
А4			КАРКАС ПРОСТРАНСТВ.			
А4			КП 62,5.9.2,0-4			
А4			МАТЕРИАЛЫ			
А4			БЕТОН ЛЕГКИЙ М50			
А4			РАСТВОР ЦЕМЕНТНЫЙ М100			
А4			РАСТВОР ЦЕМЕНТНЫЙ М50			
А4			1.030.1-1.1-1 23-02			
А4			ПС 62,5.9.2,0-6.Л-2.			
А4			СБОРОЧНЫЕ ЕДИНИЦЫ			
А4			КАРКАС ПРОСТРАНСТВ.			
А4			КП 62,5.9.2,0-6			
А4			1.030.1-1.1-1 23			
А4			ПАНЕЛЬ ПС 62,5.9,			
А4			ПС 62,5.12, ПС 62,5.18			
А4			СТАДИЯ			
А4			ЛИСТ			
А4			ЛИСТОВ			
А4			Р			
А4			1			
А4			6			
А4			ГОСГРАЖДАНСТРОЙ			
А4			КиевЗНИИЭП			

ЭПВЦ Киев ЗНИИЭП		ОПЕРАТОР ТПП КОРТ	СКАЛА Верхняя	ФОРМАТ	ЗОНА	ПОЗ.	ОБОЗНАЧЕНИЕ	НАИМЕНОВАНИЕ	КОП	ПРИМЕЧАНИЕ	
						1 2 3 4	A4 1 1.030.1-1.1-2 10-06	СВОРОЧНЫЕ ЕДИНИЦЫ КАРКАС ПРОСТРАНСТВ. КП 62,5.18.2,0-1	1		
								МАТЕРИАЛЫ			
								БЕТОН ЛЕГКИЙ М50 РАСТВОР ЦЕМЕНТНЫЙ М100 РАСТВОР ЦЕМЕНТНЫЙ М50			1.83М3 0.22М3 0.17М3
								1.030.1-1.1-1 23-07 ПС 62,5.18.2,0-3.Л-2.			
						1 2 3 4	A4 1 1.030.1-1.1-2 10-07	СВОРОЧНЫЕ ЕДИНИЦЫ КАРКАС ПРОСТРАНСТВ. КП 62,5.18.2,0-3	1		
								МАТЕРИАЛЫ			
								БЕТОН ЛЕГКИЙ М50 РАСТВОР ЦЕМЕНТНЫЙ М100 РАСТВОР ЦЕМЕНТНЫЙ М50			1.83М3 0.22М3 0.17М3
								1.030.1-1.1-1 23-08 ПС 62,5.18.2,0-4.Л-2.			
						1 2 3 4	A4 1 1.030.1-1.1-2 10-08	СВОРОЧНЫЕ ЕДИНИЦЫ КАРКАС ПРОСТРАНСТВ. КП 62,5.18.2,0-4	1		
								МАТЕРИАЛЫ			
								БЕТОН ЛЕГКИЙ М50 РАСТВОР ЦЕМЕНТНЫЙ М100 РАСТВОР ЦЕМЕНТНЫЙ М50			1.83М3 0.22М3 0.17М3
								1.030.1-1.1-1 23-09 ПС 62,5.18.2,0-5.Л-2.			
						1 2 3 4	A4 1 1.030.1-1.1-2 10-09	СВОРОЧНЫЕ ЕДИНИЦЫ КАРКАС ПРОСТРАНСТВ. КП 62,5.18.2,0-5	1		
								МАТЕРИАЛЫ			
								БЕТОН ЛЕГКИЙ М50 РАСТВОР ЦЕМЕНТНЫЙ М100 РАСТВОР ЦЕМЕНТНЫЙ М50			1.83М3 0.22М3 0.17М3
								1.030.1-1.1-1 23			
										ЛИСТ 5	

ЭПВЦ Класс ЗНИИЭП		ОПЕРАТОР ТПП КОРТ		СКАЛА В.С.С.С.		ФОРМАТ	ЗОНА	ПОЗ.	ОБОЗНАЧЕНИЕ	НАИМЕНОВАНИЕ	КОЛ	ПРИМЕЧАНИЕ
инв. № подл.	подпись и дата	взам. инв. №	А4	1	1.030.1-1.1-2 10-10	1.030.1-1.1-1 23-10 ПС 62,5.18.2,0-6.Л-2. СБОРОЧНЫЕ ЕДИНИЦЫ КАРКАС ПРОСТРАНСТВ. КП 62,5.18.2,0-6 МАТЕРИАЛЫ БЕТОН ЛЕГКИЙ М50 РАСТВОР ЦЕМЕНТНЫЙ М100 РАСТВОР ЦЕМЕНТНЫЙ М50	1	1.83МЗ 0.22МЗ 0.17МЗ				
				2								
				3								
				4								
				А4	1	1.030.1-1.1-2 10	1.030.1-1.1-1 23-11 ПС 62,5.9.2,0-2.Я-2. СБОРОЧНЫЕ ЕДИНИЦЫ КАРКАС ПРОСТРАНСТВ. КП 62,5.9.2,0-2 МАТЕРИАЛЫ БЕТОН ЯЧЕИСТЫЙ М35	1	1.10МЗ			
					2							
				А4	1	1.030.1-1.1-2 10-01	1.030.1-1.1-1 23-12 ПС 62,5.9.2,0-4.Я-2. СБОРОЧНЫЕ ЕДИНИЦЫ КАРКАС ПРОСТРАНСТВ. КП 62,5.9.2,0-4 МАТЕРИАЛЫ БЕТОН ЯЧЕИСТЫЙ М35	1	1.10МЗ			
					2							
				А4	1	1.030.1-1.1-2 10-02	1.030.1-1.1-1 23-13 ПС 62,5.9.2,0-6.Я-2. СБОРОЧНЫЕ ЕДИНИЦЫ КАРКАС ПРОСТРАНСТВ. КП 62,5.9.2,0-6 МАТЕРИАЛЫ БЕТОН ЯЧЕИСТЫЙ М35	1	1.10МЗ			
					2							
1.030.1-1.1-1 23										ЛИСТ		
										4		

ИЧВ № ПОДП	ПОДПИСЬ И ДАТА	ВЗАИМНВ №	ЭПВЦ Киев, ЗНИИЭП	ОПЕРАТОР ТЛП КОРТ	СКАЛА Вектор	ФОРМАТ	ЗОНА	ПОЗ.	ОБОЗНАЧЕНИЕ	НАИМЕНОВАНИЕ	КОЛ	ПРИМЕ ЧАНИЕ
										1.030.1-1.1-1 23-14 ПС 62,5.12.2,0-2.Я-2. СВОРОЧНЫЕ ЕДИНИЦЫ		
				A4	1			1	1.030.1-1.1-2 10-03	КАРКАС ПРОСТРАНСТВ. КП 62,5.12.2,0-2 МАТЕРИАЛЫ	1	
					2					БЕТОН ЯЧЕИСТЫЙ М35	1.48М3	
										1.030.1-1.1-1 23-15 ПС 62,5.12.2,0-4.Я-2. СВОРОЧНЫЕ ЕДИНИЦЫ		
				A4	1			1	1.030.1-1.1-2 10-04	КАРКАС ПРОСТРАНСТВ. КП 62,5.12.2,0-4 МАТЕРИАЛЫ	1	
					2					БЕТОН ЯЧЕИСТЫЙ М35	1.48М3	
										1.030.1-1.1-1 23-16 ПС 62,5.12.2,0-6.Я-2. СВОРОЧНЫЕ ЕДИНИЦЫ		
				A4	1			1	1.030.1-1.1-2 10-05	КАРКАС ПРОСТРАНСТВ. КП 62,5.12.2,0-6 МАТЕРИАЛЫ	1	
					2					БЕТОН ЯЧЕИСТЫЙ М35	1.48М3	
										1.030.1-1.1-1 23-17 ПС 62,5.18.2,0-1.Я-2. СВОРОЧНЫЕ ЕДИНИЦЫ		
				A4	1			1	1.030.1-1.1-2 10-06	КАРКАС ПРОСТРАНСТВ. КП 62,5.18.2,0-1 МАТЕРИАЛЫ	1	
					2					БЕТОН ЯЧЕИСТЫЙ М35	2.22М3	
										1.030.1-1.1-1 23-18 ПС 62,5.18.2,0-3.Я-2.		
										1.030.1-1.1-1 23		ЛИСТ 5

ИЧВ № ПОДП	ПОДПИСЬ И ДАТА	ВЗАИМНВ №	ЭПВЦ Киев, ЗНИИЭП	ОПЕРАТОР ТЛП КОРТ	СКАЛА Вектор	ФОРМАТ	ЗОНА	ПОЗ.	ОБОЗНАЧЕНИЕ	НАИМЕНОВАНИЕ	КОЛ	ПРИМЕ ЧАНИЕ
										СВОРОЧНЫЕ ЕДИНИЦЫ		
				A4	1			1	1.030.1-1.1-2 10-07	КАРКАС ПРОСТРАНСТВ. КП 62,5.18.2,0-3 МАТЕРИАЛЫ	1	
					2					БЕТОН ЯЧЕИСТЫЙ М35	2.22М3	
										1.030.1-1.1-1 23-19 ПС 62,5.18.2,0-4.Я-2. СВОРОЧНЫЕ ЕДИНИЦЫ		
				A4	1			1	1.030.1-1.1-2 10-08	КАРКАС ПРОСТРАНСТВ. КП 62,5.18.2,0-4 МАТЕРИАЛЫ	1	
					2					БЕТОН ЯЧЕИСТЫЙ М35	2.22М3	
										1.030.1-1.1-1 23-20 ПС 62,5.18.2,0-5.Я-2. СВОРОЧНЫЕ ЕДИНИЦЫ		
				A4	1			1	1.030.1-1.1-2 10-09	КАРКАС ПРОСТРАНСТВ. КП 62,5.18.2,0-5 МАТЕРИАЛЫ	1	
					2					БЕТОН ЯЧЕИСТЫЙ М35	2.22М3	
										1.030.1-1.1-1 23-21 ПС 62,5.18.2,0-6.Я-2. СВОРОЧНЫЕ ЕДИНИЦЫ		
				A4	1			1	1.030.1-1.1-2 10-10	КАРКАС ПРОСТРАНСТВ. КП 62,5.18.2,0-6 МАТЕРИАЛЫ	1	
					2					БЕТОН ЯЧЕИСТЫЙ М35	2.22М3	
										1.030.1-1.1-1 23		ЛИСТ 6

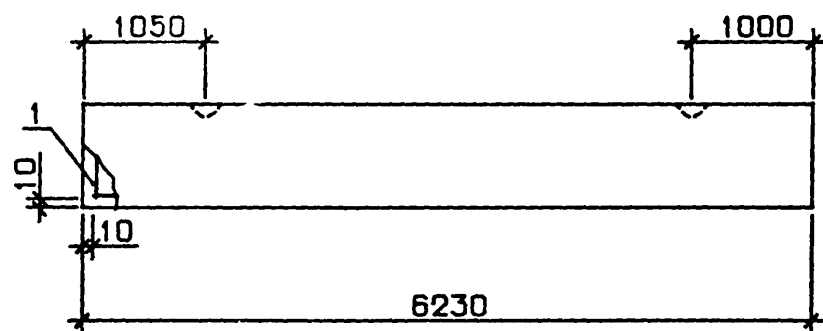

ВИД А

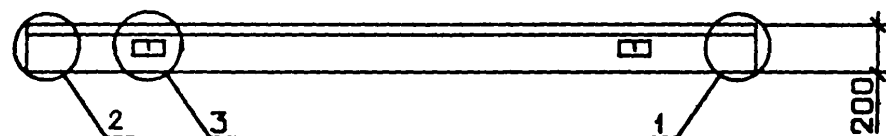
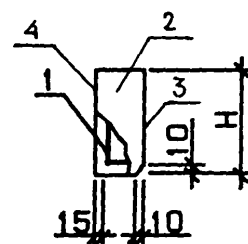

УЗЛЫ 1,2,3 СМ. 1.030.1-1.1-100Д1, ЛИСТ 1

ОБОЗНАЧЕНИЕ	МАРКА	Н, ММ	МАССА, Т
1.030.1-1.1-1 23	ПС 62,5.9.2,0-2.П-2.	885	1.71
-01	ПС 62,5.9.2,0-4.П-2.	885	1.73
-02	ПС 62,5.9.2,0-6.П-2.	885	1.74
-03	ПС 62,5.12.2,0-2.П-2.	1185	2.30
-04	ПС 62,5.12.2,0-4.П-2.	1185	2.32
-05	ПС 62,5.12.2,0-6.П-2.	1185	2.33
-06	ПС 62,5.18.2,0-1.П-2.	1785	3.45
-07	ПС 62,5.18.2,0-3.П-2.	1785	3.46
-08	ПС 62,5.18.2,0-4.П-2.	1785	3.48
-09	ПС 62,5.18.2,0-5.П-2.	1785	3.50
-10	ПС 62,5.18.2,0-6.П-2.	1785	3.52
-11	ПС 62,5.9.2,0-2.Я-2.	885	1.12
-12	ПС 62,5.9.2,0-4.Я-2.	885	1.13
-13	ПС 62,5.9.2,0-6.Я-2.	885	1.14
-14	ПС 62,5.12.2,0-2.Я-2.	1185	1.50
-15	ПС 62,5.12.2,0-4.Я-2.	1185	1.52
-16	ПС 62,5.12.2,0-6.Я-2.	1185	1.53
-17	ПС 62,5.18.2,0-1.Я-2.	1785	2.25
-18	ПС 62,5.18.2,0-3.Я-2.	1785	2.27
-19	ПС 62,5.18.2,0-4.Я-2.	1785	2.28
-20	ПС 62,5.18.2,0-5.Я-2.	1785	2.30
-21	ПС 62,5.18.2,0-6.Я-2.	1785	2.33

						1.030.1-1.1-1 23СБ		
						ПАНЕЛЬ ПС 62,5.9, ПС 62,5.12, ПС 62,5.18 СБОРОЧНЫЙ ЧЕРТЕЖ		
НАЧ.ОТД.	БОРИСЕНКО	<i>Борисенко</i>				СТАДИЯ	МАССА	МАСШТАБ
Н.КОНТР	МАЛАЧЕВСКИЙ	<i>Малачевский</i>				Р	СМ ТАБЛ	
ГЛ.СПЕЦ.	КОБАЛЬЧУК	<i>Кобальчук</i>				ЛИСТ	ЛИСТОВ	
ПРОВЕРИЛ	ЯКИМЧУК	<i>Якимчук</i>				ГОСГРАЖДАНСТРОИ		
РАЗРАБ.	ЧЕРМЫШОВ	<i>Чермышов</i>				КиевЗНИИЭП		

[illegible]

СКЛАД		ОПЕРАТОР	ТЛП	КОРТ	ЭПВЦ	Класс	ЗНИИЭП	ФОРМАТ	ЗОНА	ПОЗ.	ОБОЗНАЧЕНИЕ	НАИМЕНОВАНИЕ	КОП	ПРИМЕЧАНИЕ
												МАТЕРИАЛЫ		
										2		БЕТОН ЛЕГКИЙ М50		1.19М3
										3		РАСТВОР ЦЕМЕНТНЫЙ М100		0.11М3
										4		РАСТВОР ЦЕМЕНТНЫЙ М50		0.08М3
												1.030.1-1.1-1 24-03		
												ПС 63.12.2,5-3.Л-2.		
												СВОРОЧНЫЕ ЕДИНИЦЫ		
												КАРКАС ПРОСТРАНСТВ.		
												КП 63.12.2,5-3	1	
												МАТЕРИАЛЫ		
										2		БЕТОН ЛЕГКИЙ М50		1.60М3
										3		РАСТВОР ЦЕМЕНТНЫЙ М100		0.15М3
										4		РАСТВОР ЦЕМЕНТНЫЙ М50		0.11М3
												1.030.1-1.1-1 24-04		
												ПС 63.12.2,5-5.Л-2.		
												СВОРОЧНЫЕ ЕДИНИЦЫ		
												КАРКАС ПРОСТРАНСТВ.		
												КП 63.12.2,5-5	1	
												МАТЕРИАЛЫ		
										2		БЕТОН ЛЕГКИЙ М50		1.60М3
										3		РАСТВОР ЦЕМЕНТНЫЙ М100		0.15М3
										4		РАСТВОР ЦЕМЕНТНЫЙ М50		0.11М3
												1.030.1-1.1-1 24-05		
												ПС 63.12.2,5-6.Л-2.		
												СВОРОЧНЫЕ ЕДИНИЦЫ		
												КАРКАС ПРОСТРАНСТВ.		
												КП 63.12.2,5-6	1	
												МАТЕРИАЛЫ		
										2		БЕТОН ЛЕГКИЙ М50		1.60М3
										3		РАСТВОР ЦЕМЕНТНЫЙ М100		0.15М3
										4		РАСТВОР ЦЕМЕНТНЫЙ М50		0.11М3
												1.030.1-1.1-1 24-06		
												ПС 63.18.2,5-2.Л-2.		
												1.030.1-1.1-1 24		

ЭПВЦ Киев ЗНИИЭП		ОПЕРАТОР ТЛП КОРТ		СКАЛА Ветка		ФОРМАТ	ЗОНА	ПОЗ.	ОБОЗНАЧЕНИЕ	НАИМЕНОВАНИЕ	КОП	ПРИМЕЧАНИЕ
И-В №ПОДЛ	ПОДПИСЬ И ДАТА	ВЗАИМ №	A4	1	1.030.1-1.1-2 11-06	СВОРОЧНЫЕ ЕДИНИЦЫ		КАРКАС ПРОСТРАНСТВ. КП 63.18.2,5-2	1			
				2	МАТЕРИАЛЫ		БЕТОН ЛЕГКИЙ М50	2.41М3				
				3	РАСТВОР ЦЕМЕНТНЫЙ М100		0.22М3					
				4	РАСТВОР ЦЕМЕНТНЫЙ М50		0.17М3					
				1.030.1-1.1-1 24-07								
				ПС 63.18.2,5-4.Л-2.								
				СВОРОЧНЫЕ ЕДИНИЦЫ								
				КАРКАС ПРОСТРАНСТВ. КП 63.18.2,5-4		1						
				МАТЕРИАЛЫ								
				БЕТОН ЛЕГКИЙ М50		2.41М3						
				РАСТВОР ЦЕМЕНТНЫЙ М100		0.22М3						
				РАСТВОР ЦЕМЕНТНЫЙ М50		0.17М3						
И-В №ПОДЛ	ПОДПИСЬ И ДАТА	ВЗАИМ №	A4	1	1.030.1-1.1-2 11-07	СВОРОЧНЫЕ ЕДИНИЦЫ		КАРКАС ПРОСТРАНСТВ. КП 63.18.2,5-4	1			
				2	МАТЕРИАЛЫ		БЕТОН ЛЕГКИЙ М50	2.41М3				
				3	РАСТВОР ЦЕМЕНТНЫЙ М100		0.22М3					
				4	РАСТВОР ЦЕМЕНТНЫЙ М50		0.17М3					
				1.030.1-1.1-1 24-08								
				ПС 63.18.2,5-6.Л-2.								
				СВОРОЧНЫЕ ЕДИНИЦЫ								
				КАРКАС ПРОСТРАНСТВ. КП 63.18.2,5-6		1						
				МАТЕРИАЛЫ								
				БЕТОН ЛЕГКИЙ М50		2.41М3						
				РАСТВОР ЦЕМЕНТНЫЙ М100		0.22М3						
				РАСТВОР ЦЕМЕНТНЫЙ М50		0.17М3						
И-В №ПОДЛ	ПОДПИСЬ И ДАТА	ВЗАИМ №	A4	1	1.030.1-1.1-2 11-08	СВОРОЧНЫЕ ЕДИНИЦЫ		КАРКАС ПРОСТРАНСТВ. КП 63.18.2,5-6	1			
				2	МАТЕРИАЛЫ		БЕТОН ЛЕГКИЙ М50	2.41М3				
				3	РАСТВОР ЦЕМЕНТНЫЙ М100		0.22М3					
				4	РАСТВОР ЦЕМЕНТНЫЙ М50		0.17М3					
				1.030.1-1.1-1 24-09								
				ПС 63.9.2,5-2.Я-2.								
				СВОРОЧНЫЕ ЕДИНИЦЫ								
				КАРКАС ПРОСТРАНСТВ. КП 63.9.2,5-2		1						
				МАТЕРИАЛЫ								
				БЕТОН ЯЧЕИСТЫЙ М35		1.39М3						
				1.030.1-1.1-1 24								

ЭПВЦ Киев ЗНИИЭП		ОПЕРАТОР ТЛП КОРТ		СКАЛА ВЫСОТА		ФОРМАТ	ЗОНА	ПОЗ.	ОБОЗНАЧЕНИЕ	НАИМЕНОВАНИЕ	КОГ.	ПРИМЕЧАНИЕ																																																																																																																																																																																																																																																																																																																																																																																																																																																																																																																																																																																																																																																																																																																																																																																																																																																																																																																																																																																																																																																																																																																																																																																																																																																																																														
								A4	1	1.030.1-1.1-2 11-01	1.030.1-1.1-1 24-10 ПС 63.9.2,5-4.Я-2. СБОРОЧНЫЕ ЕДИНИЦЫ КАРКАС ПРОСТРАНСТВ. КП 63.9.2,5-4	1																																																																																																																																																																																																																																																																																																																																																																																																																																																																																																																																																																																																																																																																																																																																																																																																																																																																																																																																																																																																																																																																																																																																																																																																																																																																																														
									2		БЕТОН ЯЧЕИСТЫЙ М35		1.39м3																																																																																																																																																																																																																																																																																																																																																																																																																																																																																																																																																																																																																																																																																																																																																																																																																																																																																																																																																																																																																																																																																																																																																																																																																																																																																													

ЭПВЦ		ОПЕРАТОР		СКАЛА		ФОРМАТ	ЗОНА	ПОЗ	ОБОЗНАЧЕНИЕ	НАИМЕНОВАНИЕ	КОП	ПРИМЕЧАНИЕ
Киев	ЗНИИЭП	ТЛП	КОРТ	80кал								
	А4	1	1.030.1-1.1-2 11-05	1	1.86м3	СВОРОЧНЫЕ ЕДИНИЦЫ КАРКАС ПРОСТРАНСТВ. КП 63.12.2,5-6 МАТЕРИАЛЫ БЕТОН ЯЧЕИСТЫЙ М35 1.030.1-1.1-1 24-15 ПС 63.18.2,5-2.Я-2.						
		2										
		1										
		2										
	А4	1	1.030.1-1.1-2 11-06	1	2.80м3	СВОРОЧНЫЕ ЕДИНИЦЫ КАРКАС ПРОСТРАНСТВ. КП 63.18.2,5-2 МАТЕРИАЛЫ БЕТОН ЯЧЕИСТЫЙ М35 1.030.1-1.1-1 24-16 ПС 63.18.2,5-4.Я-2.						
		2										
		1										
		2										
	А4	1	1.030.1-1.1-2 11-07	1	2.80м3	СВОРОЧНЫЕ ЕДИНИЦЫ КАРКАС ПРОСТРАНСТВ. КП 63.18.2,5-4 МАТЕРИАЛЫ БЕТОН ЯЧЕИСТЫЙ М35 1.030.1-1.1-1 24-17 ПС 63.18.2,5-6.Я-2.						
		2										
		1										
		2										
А4	1	1.030.1-1.1-2 11-08	1	2.80м3	СВОРОЧНЫЕ ЕДИНИЦЫ КАРКАС ПРОСТРАНСТВ. КП 63.18.2,5-6 МАТЕРИАЛЫ БЕТОН ЯЧЕИСТЫЙ М35							
	2											
	1											
	2											
1.030.1-1.1-1 24										ЛИСТ		
										5		

ЭПВЦ Киев ЗНИИЭП	ОПЕРАТОР ТЛП КОРТ	ФОРМАТ	ЗОНА	ПОЗ	ОБОЗНАЧЕНИЕ	НАИМЕНОВАНИЕ	КОЛ	ПРИМЕЧАНИЕ
№ ПОДЛ	ПОДПИСЬ И ДАТА	ВЗАИМН. №						
			ЛИСТ					

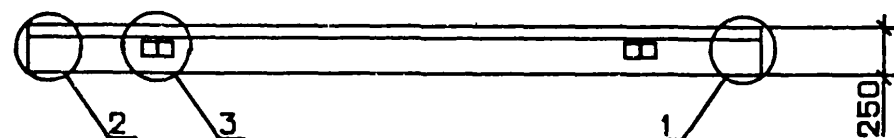
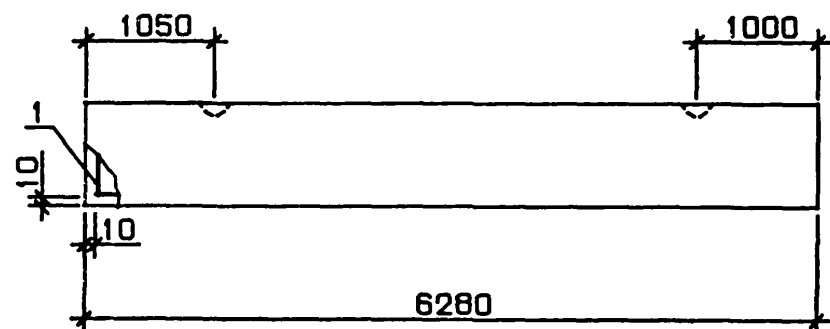

Вид А

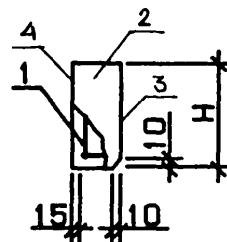

ОБОЗНАЧЕНИЕ	МАРКА	Н, ММ	МАССА, Т
1.030.1-1.1-1 24	ПС 63.9.2,5-2.П-2.	885	2.12
-01	ПС 63.9.2,5-4.П-2.	885	2.13
-02	ПС 63.9.2,5-6.П-2.	885	2.14
-03	ПС 63.12.2,5-3.П-2.	1185	2.84
-04	ПС 63.12.2,5-5.П-2.	1185	2.85
-05	ПС 63.12.2,5-6.П-2.	1185	2.86
-06	ПС 63.18.2,5-2.П-2.	1785	4.28
-07	ПС 63.18.2,5-4.П-2.	1785	4.29
-08	ПС 63.18.2,5-6.П-2.	1785	4.30
-09	ПС 63.9.2,5-2.Я-2.	885	1.40
-10	ПС 63.9.2,5-4.Я-2.	885	1.42
-11	ПС 63.9.2,5-6.Я-2.	885	1.43
-12	ПС 63.12.2,5-3.Я-2.	1185	1.88
-13	ПС 63.12.2,5-5.Я-2.	1185	1.89
-14	ПС 63.12.2,5-6.Я-2.	1185	1.90
-15	ПС 63.18.2,5-2.Я-2.	1785	2.83
-16	ПС 63.18.2,5-4.Я-2.	1785	2.84
-17	ПС 63.18.2,5-6.Я-2.	1785	2.86

УЗЛЫ 1,2,3 СМ. 1.030.1-1.1-100Д1, ЛИСТ 1

[illegible]

СКЛАД	ОПЕРАТОР	ТЛП	КОРТ	ЭПВЦ	КиевЗНИИЭП	ФОРМАТ	ЗОНА	ПОЗ.	ОБОЗНАЧЕНИЕ	НАИМЕНОВАНИЕ	КОП.	ПРИМЕЧАНИЕ
ДОКУМЕНТАЦИЯ												
A4									1.030.1-1.1-1 25СВ	СБОРОЧНЫЙ ЧЕРТЕЖ		
A3									1.030.1-1.1-1 00Д1	УЗЛЫ ОПАЛУБОЧНЫЕ		
A3									1.030.1-1.1-1 00РС	ВЕДОМОСТЬ РАСХОДА		
A3									1.030.1-1.1-1 00ТО	СТАЛИ НА ЭЛЕМЕНТ		
										ТЕХНИЧЕСКОЕ ОПИСАНИЕ		
ПЕРЕМЕННЫЕ ДАННЫЕ												
										ДЛЯ ИСПОЛНЕНИЙ:		
										1.030.1-1.1-1 25		
										ПС 63,5.9.3,0-6.Л-2.		
СБОРОЧНЫЕ ЕДИНИЦЫ												
A4	1								1.030.1-1.1-2 12	КАРКАС ПРОСТРАНСТВ.	1	
										КП 63,5.9.3,0-6		
МАТЕРИАЛЫ												
										БЕТОН ЛЕГКИЙ М50	1.48М3	
										РАСТВОР ЦЕМЕНТНЫЙ М100	0.11М3	
										РАСТВОР ЦЕМЕНТНЫЙ М50	0.08М3	
										1.030.1-1.1-1 25-01		
										ПС 63,5.12.3,0-3.Л-2.		
СБОРОЧНЫЕ ЕДИНИЦЫ												
A4	1								1.030.1-1.1-2 12-01	КАРКАС ПРОСТРАНСТВ.	1	
										КП 63,5.12.3,0-3		
МАТЕРИАЛЫ												
										БЕТОН ЛЕГКИЙ М50	1.99М3	
										РАСТВОР ЦЕМЕНТНЫЙ М100	0.15М3	
										РАСТВОР ЦЕМЕНТНЫЙ М50	0.11М3	
										1.030.1-1.1-1 25-02		
										ПС 63,5.12.3,0-6.Л-2.		
СБОРОЧНЫЕ ЕДИНИЦЫ												
A4	1								1.030.1-1.1-2 12-02	КАРКАС ПРОСТРАНСТВ.	1	
										КП 63,5.12.3,0-6		
1.030.1-1.1-1 25												
НАЧ.ОТД.	БОРИСЕНКО											
Н.КОНТР.	МАЛАХОВСКИЙ											
ГЛ.СПЕЦ.	КОЗЛАДЧУК											
ПРОВЕРИЛ	ЯКИМЧУК											
РАЗРАБ.	АРЕМЧИШИН											
ПАНЕЛЬ ПС 63,5.9,										СТАДИЯ	ЛИСТ	ЛИСТОВ
ПС 63,5.12, ПС 63,5.18.										Р	1	3
ГОСГРАЖДАНСТРОЙ										КиевЗНИИЭП		

ФОРМАТ А4

СКЛАД	ОПЕРАТОР	ТЛП	КОРТ	ЭПВЦ	КиевЗНИИЭП	ФОРМАТ	ЗОНА	ПОЗ.	ОБОЗНАЧЕНИЕ	НАИМЕНОВАНИЕ	КОП.	ПРИМЕЧАНИЕ
МАТЕРИАЛЫ												
										БЕТОН ЛЕГКИЙ М50	1.99М3	
										РАСТВОР ЦЕМЕНТНЫЙ М100	0.15М3	
										РАСТВОР ЦЕМЕНТНЫЙ М50	0.11М3	
										1.030.1-1.1-1 25-03		
										ПС 63,5.18.3,0-2.Л-2.		
СБОРОЧНЫЕ ЕДИНИЦЫ												
A4	1								1.030.1-1.1-2 12-03	КАРКАС ПРОСТРАНСТВ.	1	
										КП 63,5.18.3,0-2		
МАТЕРИАЛЫ												
										БЕТОН ЛЕГКИЙ М50	2.99М3	
										РАСТВОР ЦЕМЕНТНЫЙ М100	0.23М3	
										РАСТВОР ЦЕМЕНТНЫЙ М50	0.17М3	
										1.030.1-1.1-1 25-04		
										ПС 63,5.18.3,0-6.Л-2.		
СБОРОЧНЫЕ ЕДИНИЦЫ												
A4	1								1.030.1-1.1-2 12-04	КАРКАС ПРОСТРАНСТВ.	1	
										КП 63,5.18.3,0-6		
МАТЕРИАЛЫ												
										БЕТОН ЛЕГКИЙ М50	2.99М3	
										РАСТВОР ЦЕМЕНТНЫЙ М100	0.23М3	
										РАСТВОР ЦЕМЕНТНЫЙ М50	0.17М3	
										1.030.1-1.1-1 25-05		
										ПС 63,5.9.3,0-6.Я-2.		
СБОРОЧНЫЕ ЕДИНИЦЫ												
A4	1								1.030.1-1.1-2 12	КАРКАС ПРОСТРАНСТВ.	1	
										КП 63,5.9.3,0-6		
МАТЕРИАЛЫ												
										БЕТОН ЯЧЕИСТЫЙ М35	1.68М3	
										1.030.1-1.1-1 25-06		
										ПС 63,5.12.3,0-3.Я-2.		
СБОРОЧНЫЕ ЕДИНИЦЫ												
1.030.1-1.1-1 25										ЛИСТ		
										2		

1994-01 112

ФОРМАТ А4

СКАЛА		ОПЕРАТОР	ФОРМАТ	ЗОНА	ПОЗ.	ОБОЗНАЧЕНИЕ	НАИМЕНОВАНИЕ	КОП	ПРИМЕЧАНИЕ
ЭПВЦ		КиевЗНИИЭП	А4	1	1.030.1-1.1-2 12-01	КАРКАС ПРОСТРАНСТВ. КП 63,5.12.3,0-3	1		
				2		МАТЕРИАЛЫ БЕТОН ЯЧЕИСТЫЙ М35	2.25М3		
						1.030.1-1.1-1 25-07 ПС 63,5.12.3,0-6.Я-2.			
						СВОРОЧНЫЕ ЕДИНИЦЫ			
			А4	1	1.030.1-1.1-2 12-02	КАРКАС ПРОСТРАНСТВ. КП 63,5.12.3,0-6	1		
				2		МАТЕРИАЛЫ БЕТОН ЯЧЕИСТЫЙ М35	2.25М3		
						1.030.1-1.1-1 25-08 ПС 63,5.18.3,0-2.Я-2.			
						СВОРОЧНЫЕ ЕДИНИЦЫ			
			А4	1	1.030.1-1.1-2 12-03	КАРКАС ПРОСТРАНСТВ. КП 63,5.18.3,0-2	1		
				2		МАТЕРИАЛЫ БЕТОН ЯЧЕИСТЫЙ М35	3.39М3		
						1.030.1-1.1-1 25-09 ПС 63,5.18.3,0-6.Я-2.			
						СВОРОЧНЫЕ ЕДИНИЦЫ			
			А4	1	1.030.1-1.1-2 12-04	КАРКАС ПРОСТРАНСТВ. КП 63,5.18.3,0-6	1		
				2		МАТЕРИАЛЫ БЕТОН ЯЧЕИСТЫЙ М35	3.39М3		
						1.030.1-1.1-1 25			
						ЛИСТ 3			

ФОРМАТ А4

СКАЛА	ОПЕРАТОР	ФОРМАТ	ЗОНА	ПОЗ.	ОБОЗНАЧЕНИЕ	НАИМЕНОВАНИЕ	КОП	ПРИМЕЧАНИЕ
ЭПВЦ	КиевЗНИИЭП	А4	1	1.030.1-1.1-1 25-05	КАРКАС ПРОСТРАНСТВ. КП 63,5.12.3,0-3	1		
			2		МАТЕРИАЛЫ БЕТОН ЯЧЕИСТЫЙ М35 1.030.1-1.1-1 25-07 ПС 63,5.12.3,0-6.Я-2.	2.25М3		
					СВОРОЧНЫЕ ЕДИНИЦЫ			
ЭПВЦ	КиевЗНИИЭП	А4	1	1.030.1-1.1-1 25-06	КАРКАС ПРОСТРАНСТВ. КП 63,5.18.3,0-2	1		
			2		МАТЕРИАЛЫ БЕТОН ЯЧЕИСТЫЙ М35 1.030.1-1.1-1 25-08 ПС 63,5.18.3,0-2.Я-2.	2.25М3		
					СВОРОЧНЫЕ ЕДИНИЦЫ			
ЭПВЦ	КиевЗНИИЭП	А4	1	1.030.1-1.1-1 25-07	КАРКАС ПРОСТРАНСТВ. КП 63,5.18.3,0-2	1		
			2		МАТЕРИАЛЫ БЕТОН ЯЧЕИСТЫЙ М35 1.030.1-1.1-1 25-09 ПС 63,5.18.3,0-6.Я-2.	3.39М3		
					СВОРОЧНЫЕ ЕДИНИЦЫ			
ЭПВЦ	КиевЗНИИЭП	А4	1	1.030.1-1.1-1 25-08	КАРКАС ПРОСТРАНСТВ. КП 63,5.18.3,0-2	1		
			2		МАТЕРИАЛЫ БЕТОН ЯЧЕИСТЫЙ М35 1.030.1-1.1-1 25-09 ПС 63,5.18.3,0-6.Я-2.	3.39М3		
					СВОРОЧНЫЕ ЕДИНИЦЫ			
ЭПВЦ	КиевЗНИИЭП	А4	1	1.030.1-1.1-1 25-09	КАРКАС ПРОСТРАНСТВ. КП 63,5.18.3,0-2	1		
			2		МАТЕРИАЛЫ БЕТОН ЯЧЕИСТЫЙ М35 1.030.1-1.1-1 25-09 ПС 63,5.18.3,0-6.Я-2.	3.39М3		
					СВОРОЧНЫЕ ЕДИНИЦЫ			
1.030.1-1.1-1 25								
ЛИСТ 3								

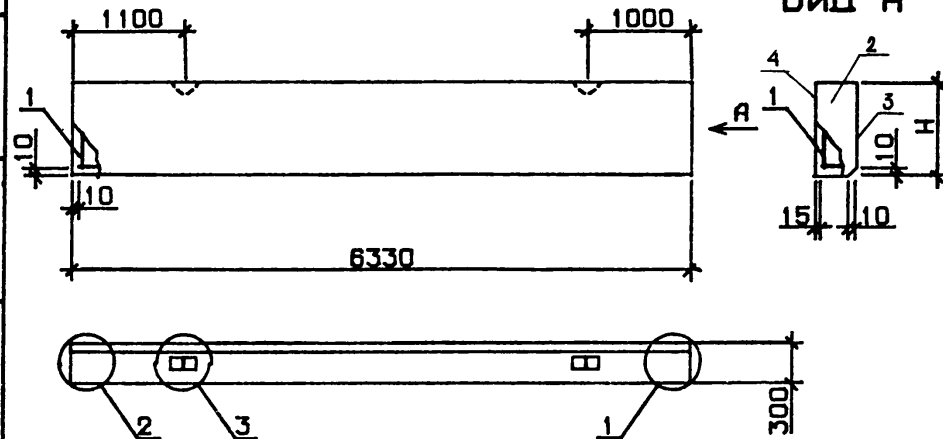

ОБОЗНАЧЕНИЕ	МАРКА	Н, ММ	МАССА, Т
1.030.1-1.1-1 25	ПС 63,5.9.3,0-6.П-2.	885	2.54
-01	ПС 63,5.12.3,0-3.П-2.	1185	3.43
-02	ПС 63,5.12.3,0-6.П-2.	1185	3.44
-03	ПС 63,5.18.3,0-2.П-2.	1785	5.12
-04	ПС 63,5.18.3,0-6.П-2.	1785	5.13
-05	ПС 63,5.9.3,0-6.Я-2.	885	1.71
-06	ПС 63,5.12.3,0-3.Я-2.	1185	2.27
-07	ПС 63,5.12.3,0-6.Я-2.	1185	2.28
-08	ПС 63,5.18.3,0-2.Я-2.	1785	3.42
-09	ПС 63,5.18.3,0-6.Я-2.	1785	3.43

1.030.1-1.1-1 2505

ПАНЕЛЬ ПС 63,5.9,
ПС 63,5.12,
ПС 63,5.18
СВОРОЧНЫЙ ЧЕРТЕЖ

СТАДИЯ	МАССА	МАСШТАБ
Р	СМ ТАБЛ	
ЛИСТ	ЛИСТОВ 1	
ГОСГРАЖДАНСТРОЙ		
КиевЗНИИЭП		

19900-01 112

ЭВЦ КиевЗНИИЭП	ОПЕРАТОР ТЛП КОРТ	СКАЛА 1:800000	ФОРМАТ	ЗОНА	ПОД	ОБОЗНАЧЕНИЕ	НАИМЕНОВАНИЕ	КОЛ	ПРИМЕЧАНИЕ
			A4			1.030.1-1.1-1 26СВ	ДОКУМЕНТАЦИЯ СВОРОЧНЫЙ ЧЕРТЕЖ УЗЛЫ ОПАЛУВочНЫЕ ВЕДОМОСТЬ РАСХОДА СТАЛИ НА ЭЛЕМЕНТ ТЕХНИЧЕСКОЕ ОПИСАНИЕ		
			A3			1.030.1-1.1-1 00Д1			
			A3			1.030.1-1.1-1 00РС			
			A3			1.030.1-1.1-1 00ТО			
						ПЕРЕМЕННЫЕ ДАННЫЕ	ДЛЯ ИСПОЛНЕНИЙ:		
							1.030.1-1.1-1 26 ПС 64.9.3,5-6.Л-2.		
							СВОРОЧНЫЕ ЕДИНИЦЫ		
			A4	1		1.030.1-1.1-2 13	КАРКАС ПРОСТРАНСТВ. КП 64.9.3,5-6	1	
							МАТЕРИАЛЫ		
						2		БЕТОН ЛЕГКИЙ М50	1.78М3
			3		РАСТВОР ЦЕМЕНТНЫЙ М100	0.11М3			
			4		РАСТВОР ЦЕМЕНТНЫЙ М50	0.09М3			
					1.030.1-1.1-1 26-01 ПС 64.12.3,5-6.Л-2.				
					СВОРОЧНЫЕ ЕДИНИЦЫ				
A4	1		1.030.1-1.1-2 13-01	КАРКАС ПРОСТРАНСТВ. КП 64.12.3,5-6	1				
					МАТЕРИАЛЫ				
			2		БЕТОН ЛЕГКИЙ М50	2.38М3			
			3		РАСТВОР ЦЕМЕНТНЫЙ М100	0.15М3			
			4		РАСТВОР ЦЕМЕНТНЫЙ М50	0.11М3			
					1.030.1-1.1-1 26-02 ПС 64.18.3,5-6.Л-2.				
					СВОРОЧНЫЕ ЕДИНИЦЫ				
A4	1		1.030.1-1.1-2 13-02	КАРКАС ПРОСТРАНСТВ. КП 64.18.3,5-6	1				
					1.030.1-1.1-1 26				
ИМЯ ПОДП.	ПРОВЕРИЛ	СТАДИЯ	ЛИСТ	ЛИСТОВ	НАЧ.ОТД.	БОРИСЕНКО	ПАНЕЛЬ ПС 64.9, ПС 64.12, ПС 64.18		
					И.КОНТР.	МАЛАНЧЕВСКИЙ			
					ГЛ.СПЕЦ.	КОВАЛЕНЧУК			
					ПРОВЕРИЛ	ЯКИМЧУК			
					РАЗРАБ.	ЯРЕМЕНЧИШИН			
ГОСГРАЖДАНСТРОИ КиевЗНИИЭП									

ЭПВЦ К.в.с. з.и.н.з.п.	ОПЕРАТОР ТЛП КОРТ	СКАЛА 1806-00-7	СЕРИАЛ	ЗОНА	ПОЗ.	ОБОЗНАЧЕНИЕ	НАИМЕНОВАНИЕ	КОП.	ПРИМЕЧАНИЕ
					2 3 4		МАТЕРИАЛЫ БЕТОН ЛЕГКИЙ М50 РАСТВОР ЦЕМЕНТНЫЙ М100 РАСТВОР ЦЕМЕНТНЫЙ М50		3.59М3 0.23М3 0.17М3
ИНВ. № ПОДЛ.	ПОДПИСЬ И ДАТА	ВЗАМ. ИНВ. №							
			1.030.1-1.1-1 26						
			ЛИСТ 2						

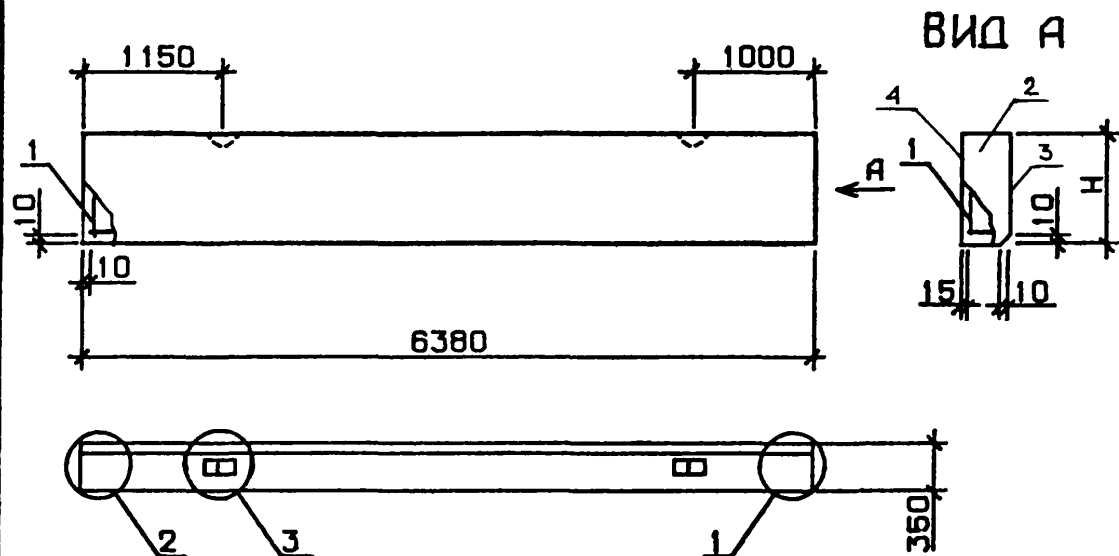

УЗЛЫ 1,2,3 см. 1.030.1-1.1-1 0001, ЛИСТ 1

ОБОЗНАЧЕНИЕ	МАРКА	Н, ММ	МАССА, Т
1.030.1-1.1-1 26	ПС 64.9.3,5-6.П-2.	885	2.96
-01	ПС 64.12.3,5-6.П-2.	1185	3.96
-02	ПС 64.18.3,5-6.П-2.	1785	5.97

НАЧ.ОТД.

БОРИСЕНКО

[Signature]

Н.КОНТР.

МАЛАЧЕВСКИЙ

[Signature]

ГЛ.СПЕЦ.

КОВАЛЬЧУК

[Signature]

ПРОВЕРИЛ

ЯКИМЧУК

[Signature]

РАЗРАБ.

ЯРЕМЧИШИН

[Signature]

1.030.1-1.1-1 2606

ПАНЕЛЬ ПС 64.9,

ПС 64.12, ПС 64.18

ОБОРОЧНЫЙ ЧЕРТЕЖ

СТАДИЯ

МАССА

МАСШТАБ

Р

СМ

ТАБЛ

ЛИСТ

ЛИСТОВ 1

ГОСГРАЖДАНСТРОЙ

КиевЗНИИЭП

СКАЛА		ОПЕРАТОР	ТЛП КОРТ	ЭПВЦ КиевЗНИИЭП	ФОРМАТ	ЗОНА	ПОЗ.	ОБОЗНАЧЕНИЕ	НАИМЕНОВАНИЕ	КОП	ПРИМЕЧАНИЕ
Вскаду											
A3								1.030.1-1.1-1 27СВ	ДОКУМЕНТАЦИЯ СБОРОЧНЫЙ ЧЕРТЕЖ УЗЛЫ ОПАЛУБОЧНЫЕ ВЕДОМОСТЬ РАСХОДА СТАЛИ НА ЭЛЕМЕНТ ТЕХНИЧЕСКОЕ ОПИСАНИЕ		
A3								1.030.1-1.1-1 00Д1			
A3								1.030.1-1.1-1 00РС			
A3								1.030.1-1.1-1 00ТО			
ПЕРЕМЕННЫЕ ДАННЫЕ									ДЛЯ ИСПОЛНЕНИЙ: 1.030.1-1.1-1 27 ПС 65.9.2,0-2.Л-2. СБОРОЧНЫЕ ЕДИНИЦЫ КАРКАС ПРОСТРАНСТВ. КП 65.9.2,0-2 МАТЕРИАЛЫ БЕТОН ЛЕГКИЙ М50 РАСТВОР ЦЕМЕНТНЫЙ М100 РАСТВОР ЦЕМЕНТНЫЙ М50 1.030.1-1.1-1 27-01 ПС 65.9.2,0-4.Л-2. СБОРОЧНЫЕ ЕДИНИЦЫ КАРКАС ПРОСТРАНСТВ. КП 65.9.2,0-4 МАТЕРИАЛЫ БЕТОН ЛЕГКИЙ М50 РАСТВОР ЦЕМЕНТНЫЙ М100 РАСТВОР ЦЕМЕНТНЫЙ М50 1.030.1-1.1-1 27-02 ПС 65.9.2,0-6.Л-2. СБОРОЧНЫЕ ЕДИНИЦЫ КАРКАС ПРОСТРАНСТВ. КП 65.9.2,0-6		
A4	1							1.030.1-1.1-2 14		1	
	2										0.95М3
	3										0.11М3
	4										0.09М3
A4	1							1.030.1-1.1-2 14-01		1	
	2										0.95М3
	3										0.11М3
	4										0.09М3
A4	1							1.030.1-1.1-2 14-02		1	
1.030.1-1.1-1 27									ПАНЕЛЬ ПС 65.9, ПС 65.12, ПС 65.18		
НАЧ ОТД									СТАДИЯ	ЛИСТ	ЛИСТОВ
Н КОНТР									Р	1	6
ГЛ СПЕЦ									ГОСГРАЖДАНСТРОЙ		
ПРОВЕРИЛ									КиевЗНИИЭП		
РАЗРАБ											

ФОРМАТ А4

СКАЛА		ОПЕРАТОР	ТЛП КОРТ	ЭПВЦ КиевЗНИИЭП	ФОРМАТ	ЗОНА	ПОЗ.	ОБОЗНАЧЕНИЕ	НАИМЕНОВАНИЕ	КОП	ПРИМЕЧАНИЕ
Вскаду											
	2								МАТЕРИАЛЫ БЕТОН ЛЕГКИЙ М50 РАСТВОР ЦЕМЕНТНЫЙ М100 РАСТВОР ЦЕМЕНТНЫЙ М50		0.95М3 0.11М3 0.09М3
	3										
	4										
A4	1						1.030.1-1.1-2 14-03		КАРКАС ПРОСТРАНСТВ. КП 65.12.2,0-2	1	
	2								МАТЕРИАЛЫ БЕТОН ЛЕГКИЙ М50 РАСТВОР ЦЕМЕНТНЫЙ М100 РАСТВОР ЦЕМЕНТНЫЙ М50		1.27М3 0.15М3 0.11М3
	3										
	4										
A4	1						1.030.1-1.1-2 14-04		КАРКАС ПРОСТРАНСТВ. КП 65.12.2,0-4	1	
	2								МАТЕРИАЛЫ БЕТОН ЛЕГКИЙ М50 РАСТВОР ЦЕМЕНТНЫЙ М100 РАСТВОР ЦЕМЕНТНЫЙ М50		1.27М3 0.15М3 0.11М3
	3										
	4										
A4	1						1.030.1-1.1-2 14-05		КАРКАС ПРОСТРАНСТВ. КП 65.12.2,0-6	1	
	2								МАТЕРИАЛЫ БЕТОН ЛЕГКИЙ М50 РАСТВОР ЦЕМЕНТНЫЙ М100 РАСТВОР ЦЕМЕНТНЫЙ М50		1.27М3 0.15М3 0.11М3
	3										
	4										
1.030.1-1.1-1 27									ЛИСТ 2		

19944-01 116

ФОРМАТ А4

ЭПВЦ Киев ЗНИИЭП		ОПЕРАТОР ГЛП КОРТ		СКАЛА Вексель		ФОРМАТ	ЗОНА	ПОЗ.	ОБОЗНАЧЕНИЕ	НАИМЕНОВАНИЕ	КОЛ	ПРИМЕЧАНИЕ	
								1	1.030.1-1.1-2 14-06	СВОРОЧНЫЕ ЕДИНИЦЫ КАРКАС ПРОСТРАНСТВ. КП 65.18.2,0-1	1		
										МАТЕРИАЛЫ			
										БЕТОН ЛЕГКИЙ М50 РАСТВОР ЦЕМЕНТНЫЙ М100 РАСТВОР ЦЕМЕНТНЫЙ М50			1.91М3 0.23М3 0.18М3
										1.030.1-1.1-1 27-07 ПС 65.18.2,0-3.Л-2.			
								1	1.030.1-1.1-2 14-07	СВОРОЧНЫЕ ЕДИНИЦЫ КАРКАС ПРОСТРАНСТВ. КП 65.18.2,0-3	1		
										МАТЕРИАЛЫ			
										БЕТОН ЛЕГКИЙ М50 РАСТВОР ЦЕМЕНТНЫЙ М100 РАСТВОР ЦЕМЕНТНЫЙ М50			1.91М3 0.23М3 0.18М3
										1.030.1-1.1-1 27-08 ПС 65.18.2,0-4.Л-2.			
								1	1.030.1-1.1-2 14-08	СВОРОЧНЫЕ ЕДИНИЦЫ КАРКАС ПРОСТРАНСТВ. КП 65.18.2,0-4	1		
										МАТЕРИАЛЫ			
										БЕТОН ЛЕГКИЙ М50 РАСТВОР ЦЕМЕНТНЫЙ М100 РАСТВОР ЦЕМЕНТНЫЙ М50			1.91М3 0.23М3 0.18М3
										1.030.1-1.1-1 27-09 ПС 65.18.2,0-5.Л-2.			
								1	1.030.1-1.1-2 14-09	СВОРОЧНЫЕ ЕДИНИЦЫ КАРКАС ПРОСТРАНСТВ. КП 65.18.2,0-5	1		
										МАТЕРИАЛЫ			
										БЕТОН ЛЕГКИЙ М50 РАСТВОР ЦЕМЕНТНЫЙ М100 РАСТВОР ЦЕМЕНТНЫЙ М50			1.91М3 0.23М3 0.18М3
										1.030.1-1.1-1 27	ЛИСТ 3		

СКАЛА Вексель		ОПЕРАТОР ГЛП КОРТ		ЭПВЦ Киев ЗНИИЭП	ФОРМАТ	ЗОНА	ПОЗ.	ОБОЗНАЧЕНИЕ	НАИМЕНОВАНИЕ	КОЛ	ПРИМЕЧАНИЕ	
			A4	1	1.030.1-1.1-2 14-10				1.030.1-1.1-1 27-10 ПС 65.18.2,0-6.Я-2. СБОРОЧНЫЕ ЕДИНИЦЫ КАРКАС ПРОСТРАНСТВ. КП 65.18.2,0-6 МАТЕРИАЛЫ БЕТОН ЛЕГКИЙ М50 РАСТВОР ЦЕМЕНТНЫЙ М100 РАСТВОР ЦЕМЕНТНЫЙ М50	1	1.91М3 0.23М3 0.18М3	
				2								
				3								
				4								
			A4	1	1.030.1-1.1-2 14				1.030.1-1.1-1 27-11 ПС 65.9.2,0-2.Я-2. СБОРОЧНЫЕ ЕДИНИЦЫ КАРКАС ПРОСТРАНСТВ. КП 65.9.2,0-2 МАТЕРИАЛЫ БЕТОН ЯЧЕИСТЫЙ М35	1	1.15М3	
				2								
				3								
				4								
			A4	1	1.030.1-1.1-2 14-01				1.030.1-1.1-1 27-12 ПС 65.9.2,0-4.Я-2. СБОРОЧНЫЕ ЕДИНИЦЫ КАРКАС ПРОСТРАНСТВ. КП 65.9.2,0-4 МАТЕРИАЛЫ БЕТОН ЯЧЕИСТЫЙ М35	1	1.15М3	
				2								
				3								
				4								
			A4	1	1.030.1-1.1-2 14-02				1.030.1-1.1-1 27-13 ПС 65.9.2,0-6.Я-2. СБОРОЧНЫЕ ЕДИНИЦЫ КАРКАС ПРОСТРАНСТВ. КП 65.9.2,0-6 МАТЕРИАЛЫ БЕТОН ЯЧЕИСТЫЙ М35	1	1.15М3	
				2								
				3								
				4								
									1.030.1-1.1-1 27			
											ЛИСТ 4	

ЭПВЦ		ОПЕРАТОР	СКЛАД	ФОРМАТ	ЗОНА	ПОЗ.	ОБОЗНАЧЕНИЕ	НАИМЕНОВАНИЕ	КОЛ	ПРИМЕЧАНИЕ
К.И.С.З.И.И.Э.П. <td>ТЛП</td> <td>КОРТ<td colspan="3"></td><td></td><td>1.030.1-1.1-1 27-14 ПС 65.12.2,0-2.Я-2. СВОРОЧНЫЕ ЕДИНИЦЫ</td><td></td><td></td></td>		ТЛП	КОРТ <td colspan="3"></td> <td></td> <td>1.030.1-1.1-1 27-14 ПС 65.12.2,0-2.Я-2. СВОРОЧНЫЕ ЕДИНИЦЫ</td> <td></td> <td></td>					1.030.1-1.1-1 27-14 ПС 65.12.2,0-2.Я-2. СВОРОЧНЫЕ ЕДИНИЦЫ		
A4	1	1.030.1-1.1-2 14-03						КАРКАС ПРОСТРАНСТВ. КП 65.12.2,0-2	1	
	2							МАТЕРИАЛЫ БЕТОН ЯЧЕИСТЫЙ М35		1.54М3
								1.030.1-1.1-1 27-15 ПС 65.12.2,0-4.Я-2. СВОРОЧНЫЕ ЕДИНИЦЫ		
A4	1	1.030.1-1.1-2 14-04						КАРКАС ПРОСТРАНСТВ. КП 65.12.2,0-4	1	
	2							МАТЕРИАЛЫ БЕТОН ЯЧЕИСТЫЙ М35		1.54М3
								1.030.1-1.1-1 27-16 ПС 65.12.2,0-6.Я-2. СВОРОЧНЫЕ ЕДИНИЦЫ		
A4	1	1.030.1-1.1-2 14-05						КАРКАС ПРОСТРАНСТВ. КП 65.12.2,0-6	1	
	2							МАТЕРИАЛЫ БЕТОН ЯЧЕИСТЫЙ М35		1.54М3
								1.030.1-1.1-1 27-17 ПС 65.18.2,0-1.Я-2. СВОРОЧНЫЕ ЕДИНИЦЫ		
A4	1	1.030.1-1.1-2 14-06						КАРКАС ПРОСТРАНСТВ. КП 65.18.2,0-1	1	
	2							МАТЕРИАЛЫ БЕТОН ЯЧЕИСТЫЙ М35		2.31М3
								1.030.1-1.1-1 27-18 ПС 65.18.2,0-3.Я-2.		
								1.030.1-1.1-1 27		
									ЛИСТ 5	

ФОРМАТ А4

ЭПВЦ		ОПЕРАТОР	СКЛАД	ФОРМАТ	ЗОНА	ПОЗ.	ОБОЗНАЧЕНИЕ	НАИМЕНОВАНИЕ	КОЛ	ПРИМЕЧАНИЕ
К.И.С.З.И.И.Э.П. <td>ТЛП</td> <td>КОРТ<td></td><td></td><td></td><td></td><td></td><td></td><td></td></td>		ТЛП	КОРТ <td></td> <td></td> <td></td> <td></td> <td></td> <td></td> <td></td>							
A4	1						1.030.1-1.1-2 14-07	СВОРОЧНЫЕ ЕДИНИЦЫ КАРКАС ПРОСТРАНСТВ. ИП 65.18.2,0-3	1	
	2							МАТЕРИАЛЫ БЕТОН ЯЧЕИСТЫЙ М35		2.31м3
								1.030.1-1.1-1 27-19 ПС 65.18.2,0-4.Я-2.		
A4	1						1.030.1-1.1-2 14-08	СВОРОЧНЫЕ ЕДИНИЦЫ КАРКАС ПРОСТРАНСТВ. КП 65.18.2,0-4	1	
	2							МАТЕРИАЛЫ БЕТОН ЯЧЕИСТЫЙ М35		2.31м3
								1.030.1-1.1-1 27-20 ПС 65.18.2,0-5.Я-2.		
A4	1						1.030.1-1.1-2 14-09	СВОРОЧНЫЕ ЕДИНИЦЫ КАРКАС ПРОСТРАНСТВ. КП 65.18.2,0-5	1	
	2							МАТЕРИАЛЫ БЕТОН ЯЧЕИСТЫЙ М35		2.31м3
								1.030.1-1.1-1 27-21 ПС 65.18.2,0-6.Я-2.		
A4	1						1.030.1-1.1-2 14-10	СВОРОЧНЫЕ ЕДИНИЦЫ КАРКАС ПРОСТРАНСТВ. КП 65.18.2,0-6	1	
	2							МАТЕРИАЛЫ БЕТОН ЯЧЕИСТЫЙ М35		2.31м3
								1.030.1-1.1-1 27		ЛИСТ 6

ФОРМАТ А4

19944-01 118

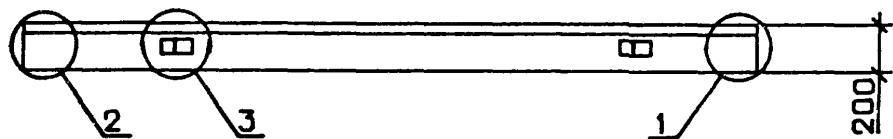
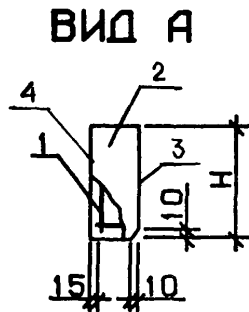
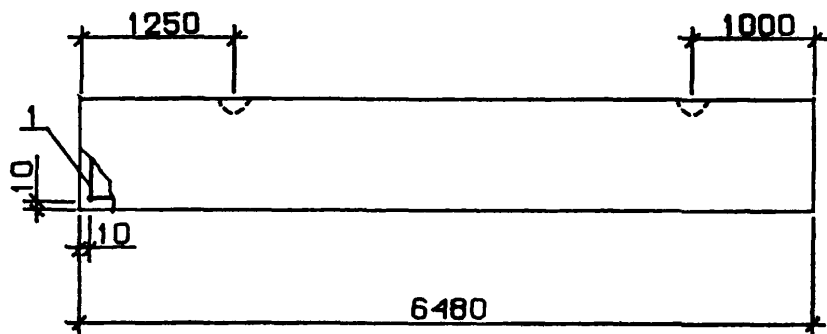

ОБОЗНАЧЕНИЕ	МАРКА	Н, ММ	МАССА, Т
1.030.1-1.1-1 27	ПС 65.9.2,0-2.П-2.	885	1.79
-01	ПС 65.9.2,0-4.П-2.	885	1.80
-02	ПС 65.9.2,0-6.П-2.	885	1.81
-03	ПС 65.12.2,0-2.П-2.	1185	2.38
-04	ПС 65.12.2,0-4.П-2.	1185	2.40
-05	ПС 65.12.2,0-6.П-2.	1185	2.41
-06	ПС 65.18.2,0-1.П-2.	1785	3.59
-07	ПС 65.18.2,0-3.П-2.	1785	3.60
-08	ПС 65.18.2,0-4.П-2.	1785	3.62
-09	ПС 65.18.2,0-5.П-2.	1785	3.64
-10	ПС 65.18.2,0-6.П-2.	1785	3.66
-11	ПС 65.9.2,0-2.Я-2.	885	1.17
-12	ПС 65.9.2,0-4.Я-2.	885	1.18
-13	ПС 65.9.2,0-6.Я-2.	885	1.19
-14	ПС 65.12.2,0-2.Я-2.	1185	1.56
-15	ПС 65.12.2,0-4.Я-2.	1185	1.58
-16	ПС 65.12.2,0-6.Я-2.	1185	1.60
-17	ПС 65.18.2,0-1.Я-2.	1785	2.34
-18	ПС 65.18.2,0-3.Я-2.	1785	2.35
-19	ПС 65.18.2,0-4.Я-2.	1785	2.37
-20	ПС 65.18.2,0-5.Я-2.	1785	2.39
-21	ПС 65.18.2,0-6.Я-2.	1785	2.42

УЗЛЫ 1,2,3 см. 1.030.1-1.1-100Д1, ЛИСТ 1

1.030.1-1.1-1 27СБ			
ПАНЕЛЬ ПС 65.9, ПС 65.12, ПС 65.18 СБОРОЧНЫЙ ЧЕРТЕЖ		СТАДИЯ	МАССА
		Р	СМ ТАБЛ
		ЛИСТ	ЛИСТОВ 1
		ГОСГРАЖДАНСТРОЙ КиевЗНИИЭП	
НАЧ.ОТД.	БОРИСЕНКО		
Н.КОНТР	МАЛАЧЕВСКИЙ		
ГЛ.СПЕЦ.	КОБАЛЬЧУК		
ПРОВЕРИЛ	ЯКИМЧУК		
РАЗРАБ.	ЯРЕМЧИШИН		

СКАЛА		ОПЕРАТОР	ТЛП КОРТ	ЭПВЦ КиевЗНИИЭП	ФОРМА	ЗОНА	ПОЗ	ОБОЗНАЧЕНИЕ	НАИМЕНОВАНИЕ	КОП	ПРИМЕ ЧАНИЕ	
Вектор												
					A3			1.030.1-1.1-1 28СВ	ДОКУМЕНТАЦИЯ СВОРОЧНЫЙ ЧЕРТЕЖ УЗЛЫ ОПАЛУВЧОЧНЫЕ ВЕДОМОСТЬ РАСХОДА СТАЛИ НА ЭЛЕМЕНТ ТЕХНИЧЕСКОЕ ОПИСАНИЕ			
					A3			1.030.1-1.1-1 00Д1				
					A3			1.030.1-1.1-1 00РС				
					A3			1.030.1-1.1-1 00ТО				
					ПЕРЕМЕННЫЕ ДАННЫЕ				ДЛЯ ИСПОЛНЕНИЙ:			
									1.030.1-1.1-1 28 ПС 65,5.9.2,5-2.Л-2.			
									СВОРОЧНЫЕ ЕДИНИЦЫ			
					A4	1		1.030.1-1.1-2 15	КАРКАС ПРОСТРАНСТВ. КП 65,5.9.2,5-2	1		
									МАТЕРИАЛЫ			
									БЕТОН ЛЕГКИЙ М50	1.24М3		
									РАСТВОР ЦЕМЕНТНЫЙ М100	0.12М3		
									РАСТВОР ЦЕМЕНТНЫЙ М50	0.09М3		
									1.030.1-1.1-1 28-01 ПС 65,5.9.2,5-4.Л-2.			
									СВОРОЧНЫЕ ЕДИНИЦЫ			
					A4	1		1.030.1-1.1-2 15-01	КАРКАС ПРОСТРАНСТВ. КП 65,5.9.2,5-4	1		
									МАТЕРИАЛЫ			
									БЕТОН ЛЕГКИЙ М50	1.24М3		
									РАСТВОР ЦЕМЕНТНЫЙ М100	0.12М3		
									РАСТВОР ЦЕМЕНТНЫЙ М50	0.09М3		
									1.030.1-1.1-1 28-02 ПС 65,5.9.2,5-6.Л-2.			
									СВОРОЧНЫЕ ЕДИНИЦЫ			
					A4	1		1.030.1-1.1-2 15-02	КАРКАС ПРОСТРАНСТВ. КП 65,5.9.2,5-6	1		
									1.030.1-1.1-1 28			
ИНВ.№ ПОДЛ.	НАЧ.ОТД.	БОРИСЕНКО	<i>Борисенко</i>						ПАНЕЛЬ ПС 65,5.9, ПС 65,5.12, ПС 65,5.18	СТАДИЯ	ЛИСТ	ЛИСТОВ
	Н.КОНТР.	МАЛАЧЕВСКИЙ	<i>Малачевский</i>							Р	1	5
	ГЛ.СПЕЦ.	КОЗЯЛЬНИК	<i>Козальник</i>							ГОСГРАЖДАНСТРОЙ		
	ПРОВЕРИЛ	ЖИМЧИК	<i>Жимчик</i>							КиевЗНИИЭП		
	РАЗРАБ.	ЯРЕМЧИШИН	<i>Яремчишин</i>									

ФОРМАТ А 4

СКАЛА		ОПЕРАТОР	ТЛП КОРТ	ЭПВЦ КиевЗНИИЭП	ФОРМА	ЗОНА	ПОЗ	ОБОЗНАЧЕНИЕ	НАИМЕНОВАНИЕ	КОП	ПРИМЕ ЧАНИЕ			
Вектор														
							2	A4	1	1.030.1-1.1-2 15-03	МАТЕРИАЛЫ БЕТОН ЛЕГКИЙ М50 РАСТВОР ЦЕМЕНТНЫЙ М100 РАСТВОР ЦЕМЕНТНЫЙ М50 1.030.1-1.1-1 28-03 ПС 65,5.12.2,5-3.Л-2. СВОРОЧНЫЕ ЕДИНИЦЫ КАРКАС ПРОСТРАНСТВ. КП 65,5.12.2,5-3	1	1.24М3 0.12М3 0.09М3	
							3							
							4							
								2	A4	1	1.030.1-1.1-2 15-04	МАТЕРИАЛЫ БЕТОН ЛЕГКИЙ М50 РАСТВОР ЦЕМЕНТНЫЙ М100 РАСТВОР ЦЕМЕНТНЫЙ М50 1.030.1-1.1-1 28-04 ПС 65,5.12.2,5-5.Л-2. СВОРОЧНЫЕ ЕДИНИЦЫ КАРКАС ПРОСТРАНСТВ. КП 65,5.12.2,5-5	1	1.66М3 0.15М3 0.12М3
								3						
								4						
								2	A4	1	1.030.1-1.1-2 15-05	МАТЕРИАЛЫ БЕТОН ЛЕГКИЙ М50 РАСТВОР ЦЕМЕНТНЫЙ М100 РАСТВОР ЦЕМЕНТНЫЙ М50 1.030.1-1.1-1 28-05 ПС 65,5.12.2,5-6.Л-2. СВОРОЧНЫЕ ЕДИНИЦЫ КАРКАС ПРОСТРАНСТВ. КП 65,5.12.2,5-6	1	1.66М3 0.15М3 0.12М3
								3						
								4						
								2				1.030.1-1.1-1 28-06 ПС 65,5.18.2,5-2.Л-2.		
								3						
								4						
1.030.1-1.1-1 28												ЛИСТ		
												2		

19944-01 120

ЭПВЦ Киев ЗНИИЭП			СКАЛА ОПЕРАТОР ТЛП КОРТ	ФОРМАТ ЗОНА ПОЗ.	ОБОЗНАЧЕНИЕ	НАИМЕНОВАНИЕ	КОП	ПРИМЕ ЧАНИЕ
A4	1	1	1	1.030.1-1.1-2 15-06	СБОРОЧНЫЕ ЕДИНИЦЫ КАРКАС ПРОСТРАНСТВ. КП 65,5.18.2,5-2	1		
	2		МАТЕРИАЛЫ					
	3		БЕТОН ЛЕГКИЙ М50		2.51М3			
	4		РАСТВОР ЦЕМЕНТНЫЙ М100 РАСТВОР ЦЕМЕНТНЫЙ М50		0.23М3 0.17М3			
A4	1	1	1	1.030.1-1.1-2 15-07	1.030.1-1.1-1 28-07 ПС 65,5.18.2,5-4.Л-2.	1		
	2		СБОРОЧНЫЕ ЕДИНИЦЫ КАРКАС ПРОСТРАНСТВ. КП 65,5.18.2,5-4					
	3		МАТЕРИАЛЫ					
	4		БЕТОН ЛЕГКИЙ М50 РАСТВОР ЦЕМЕНТНЫЙ М100 РАСТВОР ЦЕМЕНТНЫЙ М50		2.51М3 0.23М3 0.17М3			
A4	1	1	1	1.030.1-1.1-2 15-08	1.030.1-1.1-1 28-08 ПС 65,5.18.2,5-6.Л-2.	1		
	2		СБОРОЧНЫЕ ЕДИНИЦЫ КАРКАС ПРОСТРАНСТВ. КП 65,5.18.2,5-6					
	3		МАТЕРИАЛЫ					
	4		БЕТОН ЛЕГКИЙ М50 РАСТВОР ЦЕМЕНТНЫЙ М100 РАСТВОР ЦЕМЕНТНЫЙ М50		2.51М3 0.23М3 0.17М3			
A4	1	1	1	1.030.1-1.1-2 15	1.030.1-1.1-1 28-09 ПС 65,5.9.2,5-2.Я-2.	1		
	2		СБОРОЧНЫЕ ЕДИНИЦЫ КАРКАС ПРОСТРАНСТВ. КП 65,5.9.2,5-2					
	3		МАТЕРИАЛЫ					
	4		БЕТОН ЯЧЕИСТЫЙ М35		1.44М3			
					1.030.1-1.1-1 28			ЛИСТ 3

ФОРМАТ А4

ЭПВЦ Киев ЗНИИЭП		ОПЕРАТОР ТЛП КОРТ		СКАЛА Всесоюз		ФОРМАТ	ЗОНА	ПОЗ.	ОБОЗНАЧЕНИЕ	НАИМЕНОВАНИЕ	КОЛ	ПРИМЕ ЧАНИЕ																																																																																																																																																																																																																																																																																																																																																																																																																																																																																																																																			
A4	1	1	1	1	1	1	1	1	1.030.1-1.1-2 15-01	1.030.1-1.1-1 28-10 ПС 65,5.9.2,5-4.Я-2. СБОРОЧНЫЕ ЕДИНИЦЫ КАРКАС ПРОСТРАНСТВ. КП 65,5.9.2,5-4 МАТЕРИАЛЫ БЕТОН ЯЧЕИСТЫЙ М35	1	1.44М3																																																																																																																																																																																																																																																																																																																																																																																																																																																																																																																																			
										2	1.030.1-1.1-1 28-11 ПС 65,5.9.2,5-6.Я-2. СБОРОЧНЫЕ ЕДИНИЦЫ КАРКАС ПРОСТРАНСТВ. КП 65,5.9.2,5-6 МАТЕРИАЛЫ БЕТОН ЯЧЕИСТЫЙ М35	1	1.44М3																																																																																																																																																																																																																																																																																																																																																																																																																																																																																																																																		
	1	1	1	1	1	1	1	1	1	1	1	1	1	1	1	1	1	1	1	1	1	1	1	1	1	1	1	1	1	1	1	1	1	1	1	1	1	1	1	1	1	1	1	1	1	1	1	1	1	1	1	1	1	1	1	1	1	1	1	1	1	1	1	1	1	1	1	1	1	1	1	1	1	1	1	1	1	1	1	1	1	1	1	1	1	1	1	1	1	1	1	1	1	1	1	1	1	1	1	1	1	1	1	1	1	1	1	1	1	1	1	1	1	1	1	1	1	1	1	1	1	1	1	1	1	1	1	1	1	1	1	1	1	1	1	1	1	1	1	1	1	1	1	1	1	1	1	1	1	1	1	1	1	1	1	1	1	1	1	1	1	1	1	1	1	1	1	1	1	1	1	1	1	1	1	1	1	1	1	1	1	1	1	1	1	1	1	1	1	1	1	1	1	1	1	1	1	1	1	1	1	1	1	1	1	1	1	1	1	1	1	1	1	1	1	1	1	1	1	1	1	1	1	1	1	1	1	1	1	1	1	1	1	1	1	1	1	1	1	1	1	1	1	1	1	1	1	1	1	1	1	1	1	1	1	1	1	1	1	1	1	1	1	1	1	1	1	1	1	1	1	1	1	1	1	1	1	1	1	1	1	1	1	1	1	1	1	1	1	1	1	1	1	1	1	1	1	1	1	1	1	1	1	1	1	1	1	1	1	1	1	1	1	1	1	1	1	1	1	1	1	1	1	1	1	1	1	1	1	1	1	1	1	1	1	1	1	1	1	1	1	1	1	1	1	1	1	1	1	1	1	1	1	1	1	1	1	1	1	1	1	1	1	1	1	1	1	1	1	1	1	1	1	1	1	1	1	1	1	1	1	1	1	1	1	1	1	1	1	1	1	1	1	1	1	1	1	1	1	1	1	1	1	1	1	1	1	1	1	1	1	1	1	1	1	1	1	1	1	1	1	1	1	1	1	1	1	1	1	1	1	1	1	1	1	1	1	1	1	1	1	1	1	1	1	1	1	1	1	1	1	1	1	1	1	1	1	1	1	1	1	1	1	1	1	1	1	1	1	1	1	1	1	1	1	1	1	1	1	1	1	1	1	1	1	1	1	1	1	1	1	1	1	1	1	1	1	1	1	1	1	1	1	1	1	1	1	1	1	1	1	1	1	1	1	1	1	1	1	1	1	1	1	1	1	1	1

ЭПВЦ Киев ЗНИИЭП			ОПЕРАТОР ТПП КОРТ		СКАЛА Векми		ФОРМАТ	ЗОНА	ПОЗ.	ОБОЗНАЧЕНИЕ	НАИМЕНОВАНИЕ	КОЛ	ПРИМЕЧАНИЕ
A4	1	1.030.1-1.1-2 15-05									СБОРОЧНЫЕ ЕДИНИЦЫ КАРКАС ПРОСТРАНСТВ. КП 65,5.12.2,5-6	1	1.94М3
	2									МАТЕРИАЛЫ БЕТОН ЯЧЕИСТЫЙ М35			
										1.030.1-1.1-1 28-15 ПС 65,5.18.2,5-2.Я-2.			
										СБОРОЧНЫЕ ЕДИНИЦЫ КАРКАС ПРОСТРАНСТВ. КП 65,5.18.2,5-2	1		
										МАТЕРИАЛЫ БЕТОН ЯЧЕИСТЫЙ М35			
										1.030.1-1.1-1 28-16 ПС 65,5.18.2,5-4.Я-2.			
A4	1	1.030.1-1.1-2 15-06									СБОРОЧНЫЕ ЕДИНИЦЫ КАРКАС ПРОСТРАНСТВ. КП 65,5.18.2,5-4	1	2.91М3
	2									МАТЕРИАЛЫ БЕТОН ЯЧЕИСТЫЙ М35			
										1.030.1-1.1-1 28-17 ПС 65,5.18.2,5-6.Я-2.			
										СБОРОЧНЫЕ ЕДИНИЦЫ КАРКАС ПРОСТРАНСТВ. КП 65,5.18.2,5-4	1		
										МАТЕРИАЛЫ БЕТОН ЯЧЕИСТЫЙ М35			
										1.030.1-1.1-1 28-17 ПС 65,5.18.2,5-6.Я-2.			
A4	1	1.030.1-1.1-2 15-07									СБОРОЧНЫЕ ЕДИНИЦЫ КАРКАС ПРОСТРАНСТВ. КП 65,5.18.2,5-6	1	2.91М3
	2									МАТЕРИАЛЫ БЕТОН ЯЧЕИСТЫЙ М35			
										1.030.1-1.1-1 28-17 ПС 65,5.18.2,5-6.Я-2.			
										СБОРОЧНЫЕ ЕДИНИЦЫ КАРКАС ПРОСТРАНСТВ. КП 65,5.18.2,5-6	1		
										МАТЕРИАЛЫ БЕТОН ЯЧЕИСТЫЙ М35			
										1.030.1-1.1-1 28-17 ПС 65,5.18.2,5-6.Я-2.			
A4	1	1.030.1-1.1-2 15-08									СБОРОЧНЫЕ ЕДИНИЦЫ КАРКАС ПРОСТРАНСТВ. КП 65,5.18.2,5-6	1	2.91М3
	2									МАТЕРИАЛЫ БЕТОН ЯЧЕИСТЫЙ М35			
										1.030.1-1.1-1 28-17 ПС 65,5.18.2,5-6.Я-2.			
										СБОРОЧНЫЕ ЕДИНИЦЫ КАРКАС ПРОСТРАНСТВ. КП 65,5.18.2,5-6	1		
										МАТЕРИАЛЫ БЕТОН ЯЧЕИСТЫЙ М35			
										1.030.1-1.1-1 28-17 ПС 65,5.18.2,5-6.Я-2.			
1.030.1-1.1-1 28											ЛИСТ 5		

И-В №/ГОД	ПОДПИСЬ И ДАТА	ВЗАМ ИНВ №	ЭПВЦ Киев ЗНИИЭП	ОПЕРАТОР ТПП КОРТ	ФОРМАТ	ЗОНА	ПОЗ	ОБОЗНАЧЕНИЕ	НАИМЕНОВАНИЕ	КОЛ	ПРИМЕЧАНИЕ

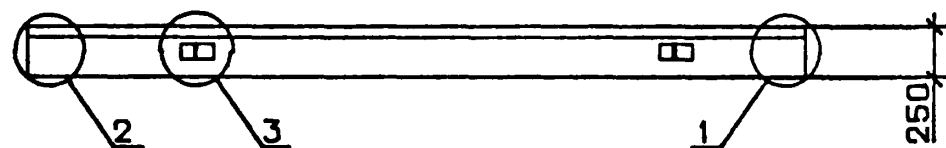
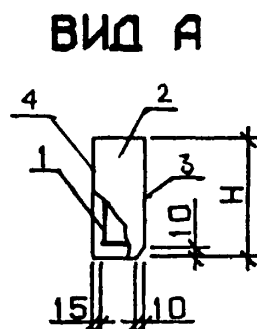
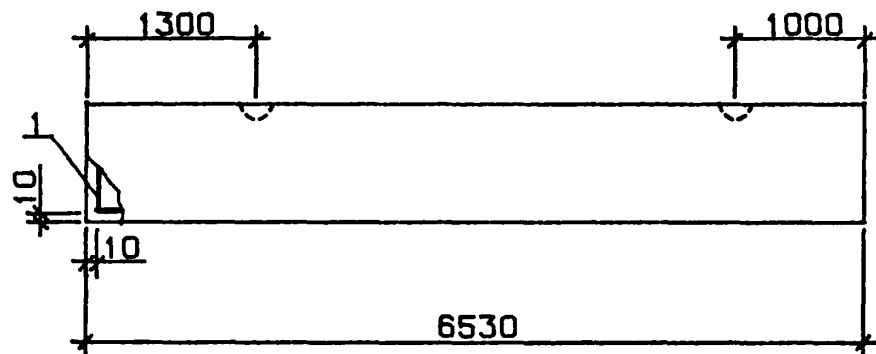

ОБОЗНАЧЕНИЕ	МАРКА	Н, ММ	МАССА, Т
1.030.1-1.1-1 28	ПС 65,5.9.2,5-2.П-2.	885	2.21
-01	ПС 65,5.9.2,5-4.П-2.	885	2.23
-02	ПС 65,5.9.2,5-6.П-2.	885	2.24
-03	ПС 65,5.12.2,5-3.П-2.	1185	2.95
-04	ПС 65,5.12.2,5-5.П-2.	1185	2.96
-05	ПС 65,5.12.2,5-6.П-2.	1185	2.97
-06	ПС 65,5.18.2,5-2.П-2.	1785	4.44
-07	ПС 65,5.18.2,5-4.П-2.	1785	4.45
-08	ПС 65,5.18.2,5-6.П-2.	1785	4.47
-09	ПС 65,5.9.2,5-2.Я-2.	885	1.47
-10	ПС 65,5.9.2,5-4.Я-2.	885	1.49
-11	ПС 65,5.9.2,5-6.Я-2.	885	1.50
-12	ПС 65,5.12.2,5-3.Я-2.	1185	1.96
-13	ПС 65,5.12.2,5-5.Я-2.	1185	1.97
-14	ПС 65,5.12.2,5-6.Я-2.	1185	1.98
-15	ПС 65,5.18.2,5-2.Я-2.	1785	2.94
-16	ПС 65,5.18.2,5-4.Я-2.	1785	2.96
-17	ПС 65,5.18.2,5-6.Я-2.	1785	2.98

УЗЛЫ 1,2,3 СМ. 1.030.1-1.1-100Д1, ЛИСТ 1

				1.030.1-1.1-1 28СБ			
				ПАНЕЛЬ ПС 65,5.9 ПС 65,5.12, ПС 65,5.18 СБОРОЧНЫЙ ЧЕРТЕЖ	СТАДИЯ	МАССА	МАСШТАБ
					Р	СМ ТАБЛ	
					ЛИСТ		ЛИСТОВ 1
					ГОСГРАЖДАНСТРОЙ		
					КиевЗНИИЭП		
НАЧ.ОТД.	БОРИСЕНКО	<i>Борисенко</i>					
Н.КОНТР	МАЛАНЧОВСКИЙ	<i>Маланчевский</i>					
ГЛ.СПЕЦ.	КОЗНАЧЕНКО	<i>Козначенко</i>					
ПРОВЕРИЛ	ХИМЧУК	<i>Химчук</i>					
РАЗРАБ.	ЯРЕМЧИШИН	<i>Яремчишин</i>					

СКЛАД Всесиль	ОПЕРАТОР ТЛП КОРТ	ЭПВЦ КиевЗНИИЭП	ФОРМАТ	ЗОНА	ПОЗ	ОБОЗНАЧЕНИЕ	НАИМЕНОВАНИЕ	КОП	ПРИМЕ ЧАНИЕ
			A4	A3	A3				
			A4			1.030.1-1.1-1 29СВ	ДОКУМЕНТАЦИЯ		
			A3			1.030.1-1.1-1 00Д1	СВОРОЧНЫЙ ЧЕРТЕЖ		
			A3			1.030.1-1.1-1 00РС	УЗЛЫ ОПАЛУБОЧНЫЕ		
			A3			1.030.1-1.1-1 00ТО	ВЕДОМОСТЬ РАСХОДА СТАЛИ НА ЭЛЕМЕНТ ТЕХНИЧЕСКОЕ ОПИСАНИЕ		
						ПЕРЕМЕННЫЕ ДАННЫЕ	ДЛЯ ИСПОЛНЕНИЙ:		
							1.030.1-1.1-1 29 ПС 66.9.3,0-6.Л-2.		
							СВОРОЧНЫЕ ЕДИНИЦЫ		
			A4	1		1.030.1-1.1-2 16	КАРКАС ПРОСТРАНСТВ. КП 66.9.3,0-6	1	
							МАТЕРИАЛЫ		
				2			БЕТОН ЛЕГКИЙ М50		1.54М3
				3			РАСТВОР ЦЕМЕНТНЫЙ М100		0.12М3
				4			РАСТВОР ЦЕМЕНТНЫЙ М50		0.09М3
							1.030.1-1.1-1 29-01 ПС 66.12.3,0-3.Л-2.		
							СВОРОЧНЫЕ ЕДИНИЦЫ		
			A4	1		1.030.1-1.1-2 16-01	КАРКАС ПРОСТРАНСТВ. КП 66.12.3,0-3	1	
							МАТЕРИАЛЫ		
				2			БЕТОН ЛЕГКИЙ М50		2.07М3
				3			РАСТВОР ЦЕМЕНТНЫЙ М100		0.16М3
				4			РАСТВОР ЦЕМЕНТНЫЙ М50		0.12М3
							1.030.1-1.1-1 29-02 ПС 66.12.3,0-6.Л-2.		
							СВОРОЧНЫЕ ЕДИНИЦЫ		
			A4	1		1.030.1-1.1-2 16-02	КАРКАС ПРОСТРАНСТВ. КП 66.12.3,0-6	1	
						1.030.1-1.1-1 29			
И.В.Н. ГОДП	НАЧ ОТД	БОРИСЕНКО				ПАНЕЛЬ ПС 66.9, ПС 66.12, ПС 66.18	СТАДИЯ	ЛИСТ	ЛИСТОВ
	Н КОНТР	МАЛАЧЕВСКИЙ					Р	1	3
	ГЛ СПЕЦ	КОВАЛЕНКО					ГОСГРАЖДАНСТРОЙ		
	ПРОВЕРИЛ	ЯКИМЧУК					КиевЗНИИЭП		
	РАЗРАБ	ЯРЕМЧИШИН							

ФОРМАТ А4

СКЛАД		ОПЕРАТОР	ЭПВЦ	Киев ЗНИИЭП	ФОРМАТ	ЗОНА	ПОЗ	ОБОЗНАЧЕНИЕ	НАИМЕНОВАНИЕ	КОЛ	ПРИМЕЧАНИЕ
Всесиль	ТЛП КОРТ				1						
ЭПВЦ	Киев ЗНИИЭП	ОПЕРАТОР	ЭПВЦ	Киев ЗНИИЭП	А4	1	2 3 4	1.030.1-1.1-2 16-03	МАТЕРИАЛЫ	1	2.07М3 0.16М3 0.12М3
									БЕТОН ЛЕГКИЙ М50		
									РАСТВОР ЦЕМЕНТНЫЙ М100		
									РАСТВОР ЦЕМЕНТНЫЙ М50		
									1.030.1-1.1-1 29-03		
									ПС 66.18.3,0-2.Л-2.		
									СВОРОЧНЫЕ ЕДИНИЦЫ		
									КАРКАС ПРОСТРАНСТВ.		
									КП 66.18.3,0-2		
									МАТЕРИАЛЫ		
									БЕТОН ЛЕГКИЙ М50		
									РАСТВОР ЦЕМЕНТНЫЙ М100		
РАСТВОР ЦЕМЕНТНЫЙ М50											
1.030.1-1.1-1 29-04											
ПС 66.18.3,0-6.Л-2.											
СВОРОЧНЫЕ ЕДИНИЦЫ											
КАРКАС ПРОСТРАНСТВ.											
КП 66.18.3,0-6											
МАТЕРИАЛЫ											
БЕТОН ЛЕГКИЙ М50											
РАСТВОР ЦЕМЕНТНЫЙ М100											
РАСТВОР ЦЕМЕНТНЫЙ М50											
1.030.1-1.1-1 29-05											
ПС 66.9.3,0-6.Я-2.											
СВОРОЧНЫЕ ЕДИНИЦЫ											
КАРКАС ПРОСТРАНСТВ.											
КП 66.9.3,0-6											
МАТЕРИАЛЫ											
БЕТОН ЯЧЕИСТЫЙ М35											
1.030.1-1.1-1 29-06											
ПС 66.12.3,0-3.Я-2.											
СВОРОЧНЫЕ ЕДИНИЦЫ											
1.030.1-1.1-1 29											
2											

1994-01 124

ФОРМАТ А4

ЭПВЦ Киев ЗНИИЭП		ОПЕРАТОР ТЛП КОРТ		СКАЛА Векан		ФОРМ. Т	ЗОНА	ПОЗ.	ОБОЗНАЧЕНИЕ	НАИМЕНОВАНИЕ	КОЛ	ПРИМЕ ЧАНИЕ								
ИМР №	ОДП	ПОДПИСЬ И ДАТА	ВЗАМ ИМР №	A4	1	1.030.1-1.1-2 16-01			КАРКАС ПРОСТРАНСТВ. КП 66.12.3,0-3 МАТЕРИАЛЫ БЕТОН ЯЧЕИСТЫЙ М35 1.030.1-1.1-1 29-07 ПС 66.12.3,0-6.Я-2. СВОРОЧНЫЕ ЕДИНИЦЫ	1	2.34м3									
				2																
				A4	1	1.030.1-1.1-2 16-02						КАРКАС ПРОСТРАНСТВ. КП 66.12.3,0-6 МАТЕРИАЛЫ БЕТОН ЯЧЕИСТЫЙ М35 1.030.1-1.1-1 29-08 ПС 66.18.3,0-2.Я-2. СВОРОЧНЫЕ ЕДИНИЦЫ	1	2.34м3						
				2																
				A4	1	1.030.1-1.1-2 16-03									КАРКАС ПРОСТРАНСТВ. КП 66.18.3,0-2 МАТЕРИАЛЫ БЕТОН ЯЧЕИСТЫЙ М35 1.030.1-1.1-1 29-09 ПС 66.18.3,0-6.Я-2. СВОРОЧНЫЕ ЕДИНИЦЫ	1	3.52м3			
				2																
				A4	1	1.030.1-1.1-2 16-04												КАРКАС ПРОСТРАНСТВ. КП 66.18.3,0-6 МАТЕРИАЛЫ БЕТОН ЯЧЕИСТЫЙ М35	1	3.52м3
				2																
1.030.1-1.1-1 29										ЛИСТ										
										3										

ЭПВЦ
КиевЗНИИЭП

ОПЕРАТОР
ТЛП КОРТ

СКАЛА
Векан

Technical drawing of a panel (Вид А). The main view shows a rectangular panel with dimensions 1350 (width), 1000 (height), and 6580 (length). There are two small rectangular cutouts on the top edge, each 10 units wide. A detail view (Вид А) shows a corner joint with dimensions 15, 10, 10, and 10. A cross-section view shows a corner joint with dimensions 15, 10, 10, and 10. A detail view of a corner joint shows dimensions 15, 10, 10, and 10.

УЗЛЫ 1,2,3 СМ. 1.030.1-1.1-1 0001, ЛИСТ 1

ОБОЗНАЧЕНИЕ	МАРКА	Н, ММ	МАССА, Т
1.030.1-1.1-1 29	ПС 66.9.3,0-6.П-2.	885	2.64
-01	ПС 66.12.3,0-3.П-2.	1185	3.52
-02	ПС 66.12.3,0-6.П-2.	1185	3.54
-03	ПС 66.18.3,0-2.П-2.	1785	5.32
-04	ПС 66.18.3,0-6.П-2.	1785	5.33
-05	ПС 66.9.3,0-6.Я-2.	885	1.78
-06	ПС 66.12.3,0-3.Я-2.	1185	2.36
-07	ПС 66.12.3,0-6.Я-2.	1185	2.37
-08	ПС 66.18.3,0-2.Я-2.	1785	3.56
-09	ПС 66.18.3,0-6.Я-2.	1785	3.57

ИНВ. № ПОДЛ

ПОДПИСЬ И ДАТА

ВЗАМ. ИНВ. №

																																																																																																																																																																																																																																																																																																																																																																																																																																																																																																																																																																																																																																																																																																																																																																																																																																																																																																																																																																																																																																																																																																																																																																																														</
--	--	--	--	--	--	--	--	--	--	--	--	--	--	--	--	--	--	--	--	--	--	--	--	--	--	--	--	--	--	--	--	--	--	--	--	--	--	--	--	--	--	--	--	--	--	--	--	--	--	--	--	--	--	--	--	--	--	--	--	--	--	--	--	--	--	--	--	--	--	--	--	--	--	--	--	--	--	--	--	--	--	--	--	--	--	--	--	--	--	--	--	--	--	--	--	--	--	--	--	--	--	--	--	--	--	--	--	--	--	--	--	--	--	--	--	--	--	--	--	--	--	--	--	--	--	--	--	--	--	--	--	--	--	--	--	--	--	--	--	--	--	--	--	--	--	--	--	--	--	--	--	--	--	--	--	--	--	--	--	--	--	--	--	--	--	--	--	--	--	--	--	--	--	--	--	--	--	--	--	--	--	--	--	--	--	--	--	--	--	--	--	--	--	--	--	--	--	--	--	--	--	--	--	--	--	--	--	--	--	--	--	--	--	--	--	--	--	--	--	--	--	--	--	--	--	--	--	--	--	--	--	--	--	--	--	--	--	--	--	--	--	--	--	--	--	--	--	--	--	--	--	--	--	--	--	--	--	--	--	--	--	--	--	--	--	--	--	--	--	--	--	--	--	--	--	--	--	--	--	--	--	--	--	--	--	--	--	--	--	--	--	--	--	--	--	--	--	--	--	--	--	--	--	--	--	--	--	--	--	--	--	--	--	--	--	--	--	--	--	--	--	--	--	--	--	--	--	--	--	--	--	--	--	--	--	--	--	--	--	--	--	--	--	--	--	--	--	--	--	--	--	--	--	--	--	--	--	--	--	--	--	--	--	--	--	--	--	--	--	--	--	--	--	--	--	--	--	--	--	--	--	--	--	--	--	--	--	--	--	--	--	--	--	--	--	--	--	--	--	--	--	--	--	--	--	--	--	--	--	--	--	--	--	--	--	--	--	--	--	--	--	--	--	--	--	--	--	--	--	--	--	--	--	--	--	--	--	--	--	--	--	--	--	--	--	--	--	--	--	--	--	--	--	--	--	--	--	--	--	--	--	--	--	--	--	--	--	--	--	--	--	--	--	--	--	--	--	--	--	--	--	--	--	--	--	--	--	--	--	--	--	--	--	--	--	--	--	--	--	--	--	--	--	--	--	--	--	--	--	--	--	--	--	--	--	--	--	--	--	--	--	--	--	--	--	--	--	--	--	--	--	--	--	--	--	--	--	--	--	--	--	--	--	--	--	--	--	--	--	--	--	--	--	--	--	--	--	--	--	--	--	--	--	--	--	--	--	--	--	--	--	--	--	--	--	--	--	--	--	--	--	--	--	--	--	--	--	--	--	--	--	--	--	--	--	--	--	--	--	--	--	--	--	--	--	--	--	--	--	--	--	--	--	--	--	--	--	--	--	--	--	--	--	--	--	--	--	--	--	--	--	--	--	--	--	--	--	--	--	--	--	--	--	--	--	--	--	--	--	--	--	--	--	--	--	--	--	--	--	--	--	--	--	--	--	--	--	--	--	--	--	--	--	--	--	--	--	--	--	--	--	--	--	--	--	--	--	--	--	--	--	--	--	--	--	--	--	--	--	--	--	--	--	--	--	--	--	--	--	--	--	--	--	--	--	--	--	--	--	--	--	--	--	--	--	--	--	--	--	--	--	--	--	--	--	--	--	--	--	--	--	--	--	--	--	--	--	--	--	--	--	--	--	--	--	--	--	--	--	--	--	--	--	--	--	--	--	--	--	--	--	--	--	--	--	--	--	--	--	--	--	--	--	--	--	--	--	--	--	--	--	--	--	--	--	--	--	--	--	--	--	--	--	--	--	--	--	--	--	--	--	--	--	--	--	--	--	--	--	--	--	--	--	--	--	--	--	--	--	--	--	--	--	--	--	--	--	--	--	--	--	--	--	--	--	--	--	--	--	--	--	--	--	--	--	--	--	--	--	--	--	--	--	--	--	--	--	--	--	--	--	--	--	--	--	--	--	--	--	--	--	--	--	--	--	--	--	--	--	--	--	--	--	--	--	--	--	--	--	--	--	--	--	--	--	--	--	--	--	--	--	--	--	--	--	--	--	--	--	--	--	--	--	--	--	--	--	--	--	--	--	--	--	--	--	--	--	--	--	--	--	--	--	--	--	--	--	--	--	--	--	--	--	--	--	--	--	--	--	--	--	--	--	--	--	--	--	--	--	--	--	--	--	--	--	--	--	--	--	--	--	--	--	--	--	--	--	--	--	--	--	--	--	--	--	--	--	--	--	--	--	--	--	--	--	--	--	--	--	--	--	--	--	--	--	--	--	--	--	--	--	--	--	--	--	--	--	--	--	--	--	--	--	--	--	--	--	--	--	--	--	--	--	--	--	--	--	--	--	--	--	--	--	--	--	--	--	--	--	--	--	--	--	--	--	--	--	--	--	--	--	--	--	--	--	--	--	--	--	--	--	--	--	--	--	--	--	--	--	--	--	--	--	--	--	--	--	--	--	--	--	--	--	--	--	--	--	--	--	--	--	--	--	--	--	--	--	--	--	--	--	--	--	--	--	--	--	--	--	--	--	--	--	--	--	--	--	--	--	--	--	--	--	--	--	--	--	--	--	----

СКЛАД Всех	ОПЕРАТОР ТЛП КОРТ	ЭПВЦ КиевЗНИИЭП	ФОРМАТ	ЗОНА	ПОЗ	ОБОЗНАЧЕНИЕ	НАИМЕНОВАНИЕ	КОЛ	ПРИМЕЧАНИЕ
			А4	1.030.1-1.1-1 30СВ	ДОКУМЕНТАЦИЯ				
			А3	1.030.1-1.1-1 00А1	СБОРОЧНЫЙ ЧЕРТЕЖ				
			А3	1.030.1-1.1-1 00РС	УЗЛЫ ОПАЛУВЧНЫЕ				
			А3	1.030.1-1.1-1 00ТО	ВЕДОМОСТЬ РАСХОДА				
					СТАЛИ НА ЭЛЕМЕНТ				
					ТЕХНИЧЕСКОЕ ОПИСАНИЕ				
					ПЕРЕМЕННЫЕ ДАННЫЕ	ДЛЯ ИСПОЛНЕНИЙ:			
						1.030.1-1.1-1 30			
						ПС 66,5.9.3,5-6.Л-2.			
						СБОРОЧНЫЕ ЕДИНИЦЫ			
			А4	1	1.030.1-1.1-2 17	КАРКАС ПРОСТРАНСТВ.	1		
						КП 66,5.9.3,5-6			
						МАТЕРИАЛЫ			
				2		БЕТОН ЛЕГКИЙ М50		1.85М3	
				3		РАСТВОР ЦЕМЕНТНЫЙ М100		0.12М3	
				4		РАСТВОР ЦЕМЕНТНЫЙ М50		0.09М3	
						1.030.1-1.1-1 30-01			
						ПС 66,5.12.3,5-6.Л-2.			
						СБОРОЧНЫЕ ЕДИНИЦЫ			
			А4	1	1.030.1-1.1-2 17-01	КАРКАС ПРОСТРАНСТВ.	1		
						КП 66,5.12.3,5-6			
						МАТЕРИАЛЫ			
				2		БЕТОН ЛЕГКИЙ М50		2.47М3	
				3		РАСТВОР ЦЕМЕНТНЫЙ М100		0.16М3	
				4		РАСТВОР ЦЕМЕНТНЫЙ М50		0.12М3	
						1.030.1-1.1-1 30-02			
						ПС 66,5.18.3,5-6.Л-2.			
						СБОРОЧНЫЕ ЕДИНИЦЫ			
			А4	1	1.030.1-1.1-2 17-02	КАРКАС ПРОСТРАНСТВ.	1		
						КП 66,5.18.3,5-6			
						1.030.1-1.1-1 30			
			НАЧ.ОТД.	БОРИСЕНКО		ПАНЕЛЬ ПС 66,5.9, ПС 66,5.12, ПС 66,5.18	СТАДИЯ	ЛИСТ	ЛИСТОВ
			Н.КОНТР.	МАЛАЧЕВСКИЙ			Р	1	2
			ГЛ.СПЕЦ	КОВАЛЕНЧУК			ГОСГРАЖДАНСТРОЙ		
			ПРОВЕРИЛ	ЯКИМЧУК			КиевЗНИИЭП		
			РАЗРАБ.	ЯРЕМНИШИН					

ИНВ № ПОДЛ	ПОДПИСЬ И ДАТА	ВЗАМ. ИНВ. №	ЭПВЦ Класс энциклоп	ОПЕРАТОР ТПП КОРТ	СКАЛА ВК-000	ФОРМАТ	ЗОНА	ПОЗ.	ОБОЗНАЧЕНИЕ	НАИМЕНОВАНИЕ	КОЛ	ПРИМЕЧАНИЕ	
						2	3	4					
										МАТЕРИАЛЫ БЕТОН ЛЕГКИЙ М50 РАСТВОР ЦЕМЕНТНЫЙ М100 РАСТВОР ЦЕМЕНТНЫЙ М50		3.73М3 0.24М3 0.18М3	
									1.030.1-1.1-1 30				ЛИСТ 2

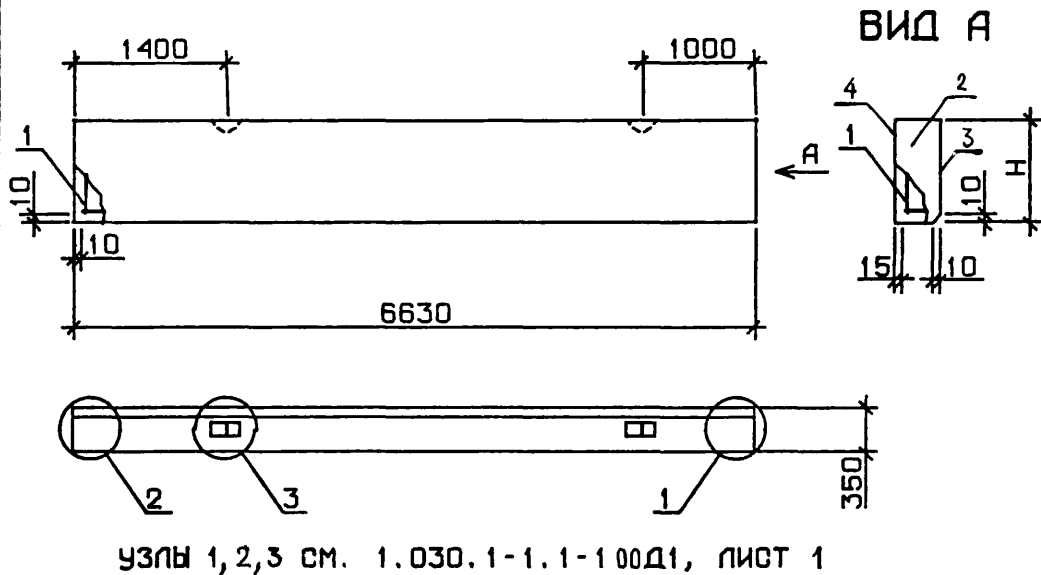

ОБОЗНАЧЕНИЕ	МАРКА	Н, ММ	МАССА, Т
1.030.1-1.1-1 30	ПС 66,5.9.3,5-6.П-2.	885	3.08
-01	ПС 66,5.12.3,5-6.П-2.	1185	4.13
-02	ПС 66,5.18.3,5-6.П-2.	1785	6.20

1.030.1-1.1-1 30СБ			
ПАНЕЛЬ ПС 66,5.9 ПС 66,5.12 ПС 66,5.18 СБОРОЧНЫЙ ЧЕРТЕЖ			
НАЧ.ОТД.	БОРИСЕНКО		
Н.КОНТР.	МАЛАЧЕВСКИЙ		
ГЛ.СПЕЦ.	КОЗЯНЧУК		
ПРОВЕРИЛ	УХИМЧУК		
РАЗРАБ.	УРЕМНИШ		
		СТАДИЯ	МАССА
		Р	СМ
		ТАБЛ	
		ЛИСТ	ЛИСТОВ 1
		ГОСГРАЖДАНСТРОИ	
		КиевЗНИИЭП	

		ЛИС

СКЛАД		ОПЕРАТОР ТЛП КОРТ	ЭПВЦ КиевЗНИИЭП	ФОРМАТ	ЗОНА	ПОЗ	ОБОЗНАЧЕНИЕ	НАИМЕНОВАНИЕ	КОЛ	ПРИМЕЧАНИЕ
ОПЕРАТОР	ТЛП КОРТ									
		A3					1.030.1-1.1-1 31CB	ДОКУМЕНТАЦИЯ		
		A3					1.030.1-1.1-1 00Д1	СБОРОЧНЫЙ ЧЕРТЕЖ		
		A3					1.030.1-1.1-1 00РС	УЗЛЫ ОПАЛУБочНЫЕ		
		A3					1.030.1-1.1-1 00ТО	ВЕДОМОСТЬ РАСХОДА СТАЛИ НА ЭЛЕМЕНТ ТЕХНИЧЕСКОЕ ОПИСАНИЕ		
							ПЕРЕМЕННЫЕ ДАННЫЕ	ДЛЯ ИСПОЛНЕНИЙ:		
								1.030.1-1.1-1 31 1ПС 27.6.2,5-6.л-1.		
								СБОРОЧНЫЕ ЕДИНИЦЫ		
		A4	1				1.030.1-1.1-2 18	КАРКАС ПРОСТРАНСТВ. КП 27.6.2,5-6-1	1	
			2					МАТЕРИАЛЫ		
			3					БЕТОН ЛЕГКИЙ М50		0.33М3
			4					РАСТВОР ЦЕМЕНТНЫЙ М100		0.03М3
								РАСТВОР ЦЕМЕНТНЫЙ М50		0.02М3
								1.030.1-1.1-1 31-01 1ПС 27.6.3,0-6.л-1.		
								СБОРОЧНЫЕ ЕДИНИЦЫ		
		A4	1				1.030.1-1.1-2 18-01	КАРКАС ПРОСТРАНСТВ. КП 27.6.3,0-6-1	1	
			2					МАТЕРИАЛЫ		
			3					БЕТОН ЛЕГКИЙ М50		0.40М3
			4					РАСТВОР ЦЕМЕНТНЫЙ М100		0.03М3
								РАСТВОР ЦЕМЕНТНЫЙ М50		0.02М3
								1.030.1-1.1-1 31-02 1ПС 27.6.3,5-6.л-1.		
								СБОРОЧНЫЕ ЕДИНИЦЫ		
		A4	1				1.030.1-1.1-2 18-02	КАРКАС ПРОСТРАНСТВ. КП 27.6.3,5-6-1	1	
1.030.1-1.1-1 31										
ПАНЕЛЬ										
1ПС 27.6, 1ПС 27.9, 1ПС 27.13 1ПС 27.13										
СТАДИЯ ЛИСТ ЛИСТОВ Р I 7										
ГОСГРАЖДАНСТРОЙ КиевЗНИИЭП										

СКЛАД		ОПЕРАТОР	ТЛП	КОРТ	ЭПВЦ Киев ЗНИИЭП	ФОРМАТ	ЗОНА	ПОЗ.	ОБОЗНАЧЕНИЕ	НАИМЕНОВАНИЕ	КОП	ПРИМЕЧАНИЕ
								2		МАТЕРИАЛЫ	1	0.47МЗ 0.03МЗ 0.02МЗ
								3				
								4				
A4	1	1.030.1-1.1-2 18-03						2		БЕТОН ЛЕГКИЙ М50		0.47МЗ
								3		РАСТВОР ЦЕМЕНТНЫЙ М100		0.03МЗ
								4		РАСТВОР ЦЕМЕНТНЫЙ М50		0.02МЗ
										1.030.1-1.1-1 31-03		
										1ПС 27.6.4,0-6.Л-1.		
										СБОРОЧНЫЕ ЕДИНИЦЫ		
										КАРКАС ПРОСТРАНСТВ.		
										КП 27.6.4,0-6-1		
										МАТЕРИАЛЫ		
								2		БЕТОН ЛЕГКИЙ М50		0.54МЗ
								3		РАСТВОР ЦЕМЕНТНЫЙ М100		0.03МЗ
								4		РАСТВОР ЦЕМЕНТНЫЙ М50		0.02МЗ
										1.030.1-1.1-1 31-04		
										1ПС 27.9.2,5-6.Л-1.		
										СБОРОЧНЫЕ ЕДИНИЦЫ		
										КАРКАС ПРОСТРАНСТВ.		
										КП 27.9.2,5-6-1		
										МАТЕРИАЛЫ		
								2		БЕТОН ЛЕГКИЙ М50		0.49МЗ
								3		РАСТВОР ЦЕМЕНТНЫЙ М100		0.05МЗ
								4		РАСТВОР ЦЕМЕНТНЫЙ М50		0.04МЗ
										1.030.1-1.1-1 31-05		
										1ПС 27.9.3,0-6.Л-1.		
										СБОРОЧНЫЕ ЕДИНИЦЫ		
										КАРКАС ПРОСТРАНСТВ.		
										КП 27.9.3,0-6-1		
										МАТЕРИАЛЫ		
								2		БЕТОН ЛЕГКИЙ М50		0.60МЗ
								3		РАСТВОР ЦЕМЕНТНЫЙ М100		0.05МЗ
								4		РАСТВОР ЦЕМЕНТНЫЙ М50		0.04МЗ
										1.030.1-1.1-1 31-06		
										1ПС 27.9.3,5-6.Л-1.		
										1.030.1-1.1-1 31		

ИНВ № ПОДП	ПОДПИСЬ И ДАТА	ВЗАИМНВ №	ЭПВЦ Киев ЗНИИЭП	ОПЕРАТОР ТПП КОРТ	СКАЛА	ФОРМАТ	ЗОНА	ПОЗ.	ОБОЗНАЧЕНИЕ	НАИМЕНОВАНИЕ	КОЛ	ПРИМЕ ЧАНИЕ
										СВОРОЧНЫЕ ЕДИНИЦЫ КАРКАС ПРОСТРАНСТВ. КП 27.9.3,5-6-1	1	
										МАТЕРИАЛЫ БЕТОН ЛЕГКИЙ М50 РАСТВОР ЦЕМЕНТНЫЙ М100 РАСТВОР ЦЕМЕНТНЫЙ М50		0.71МЗ 0.05МЗ 0.04МЗ
										1.030.1-1.1-1 31-07 1ПС 27.9.4,0-6.Л-1.		
										СВОРОЧНЫЕ ЕДИНИЦЫ КАРКАС ПРОСТРАНСТВ. КП 27.9.4,0-6-1	1	
										МАТЕРИАЛЫ БЕТОН ЛЕГКИЙ М50 РАСТВОР ЦЕМЕНТНЫЙ М100 РАСТВОР ЦЕМЕНТНЫЙ М50		0.82МЗ 0.05МЗ 0.04МЗ
										1.030.1-1.1-1 31-08 1ПС 27.12.2,5-6.Л-1.		
										СВОРОЧНЫЕ ЕДИНИЦЫ КАРКАС ПРОСТРАНСТВ. КП 27.12.2,5-6-1	1	
										МАТЕРИАЛЫ БЕТОН ЛЕГКИЙ М50 РАСТВОР ЦЕМЕНТНЫЙ М100 РАСТВОР ЦЕМЕНТНЫЙ М50		0.66МЗ 0.06МЗ 0.05МЗ
										1.030.1-1.1-1 31-09 1ПС 27.12.3,0-6.Л-1.		
										СВОРОЧНЫЕ ЕДИНИЦЫ КАРКАС ПРОСТРАНСТВ. КП 27.12.3,0-6-1	1	
										МАТЕРИАЛЫ БЕТОН ЛЕГКИЙ М50 РАСТВОР ЦЕМЕНТНЫЙ М100 РАСТВОР ЦЕМЕНТНЫЙ М50		0.81МЗ 0.06МЗ 0.05МЗ
										1.030.1-1.1-1 31		ЛИСТ 3

ИНВ № ПОДП	ПОДПИСЬ И ДАТА	ВЗАИМНВ №	ЭПВЦ Киев ЗНИИЭП	ОПЕРАТОР ТПП КОРТ	СКАЛА	ФОРМАТ	ЗОНА	ПОЗ.	ОБОЗНАЧЕНИЕ	НАИМЕНОВАНИЕ	КОЛ	ПРИМЕ ЧАНИЕ
										1.030.1-1.1-1 31-10 1ПС 27.12.3,5-6.Л-1.		
										СВОРОЧНЫЕ ЕДИНИЦЫ КАРКАС ПРОСТРАНСТВ. КП 27.12.3,5-6-1	1	
										МАТЕРИАЛЫ БЕТОН ЛЕГКИЙ М50 РАСТВОР ЦЕМЕНТНЫЙ М100 РАСТВОР ЦЕМЕНТНЫЙ М50		0.95МЗ 0.06МЗ 0.05МЗ
										1.030.1-1.1-1 31-11 1ПС 27.12.4,0-6.Л-1.		
										СВОРОЧНЫЕ ЕДИНИЦЫ КАРКАС ПРОСТРАНСТВ. КП 27.12.4,0-6-1	1	
										МАТЕРИАЛЫ БЕТОН ЛЕГКИЙ М50 РАСТВОР ЦЕМЕНТНЫЙ М100 РАСТВОР ЦЕМЕНТНЫЙ М50		1.10МЗ 0.06МЗ 0.05МЗ
										1.030.1-1.1-1 31-12 1ПС 27.13.2,5-6.Л-1.		
										СВОРОЧНЫЕ ЕДИНИЦЫ КАРКАС ПРОСТРАНСТВ. КП 27.13.2,5-6-1	1	
										МАТЕРИАЛЫ БЕТОН ЛЕГКИЙ М50 РАСТВОР ЦЕМЕНТНЫЙ М100 РАСТВОР ЦЕМЕНТНЫЙ М50		0.72МЗ 0.07МЗ 0.05МЗ
										1.030.1-1.1-1 31-13 1ПС 27.13.3,0-6.Л-1.		
										СВОРОЧНЫЕ ЕДИНИЦЫ КАРКАС ПРОСТРАНСТВ. КП 27.13.3,0-6-1	1	
										МАТЕРИАЛЫ		
										1.030.1-1.1-1 31		ЛИСТ 4

ИНВ № ПОДЛ	ПОДПИСЬ И ДАТА	ВЗАМ ИНВ №	ЭПВЦ Киев ЗНИИЭП	ОПЕРАТОР ТПП КОРТ	СКАЛА	ФОРМАТ	ЗОНА	ПОЗ	ОБОЗНАЧЕНИЕ	НАИМЕНОВАНИЕ	КОЛ	ПРИМЕ ЧАНИЕ	ЛИСТ
								2		БЕТОН ЛЕГКИЙ М50		0.88М3	
								3		РАСТВОР ЦЕМЕНТНЫЙ М100		0.07М3	
								4		РАСТВОР ЦЕМЕНТНЫЙ М50		0.05М3	
									1.030.1-1.1-1 31-14 1ПС 27.13.3,5-6.Л-1.				
									СБОРОЧНЫЕ ЕДИНИЦЫ				
			A4	1				1	1.030.1-1.1-2 19-10	КАРКАС ПРОСТРАНСТВ. КП 27.13.3,5-6-1	1		
								2		МАТЕРИАЛЫ			
								3		БЕТОН ЛЕГКИЙ М50		1.03М3	
								4		РАСТВОР ЦЕМЕНТНЫЙ М100		0.07М3	
										РАСТВОР ЦЕМЕНТНЫЙ М50		0.05М3	
									1.030.1-1.1-1 31-15 1ПС 27.13.4,0-6.Л-1.				
									СБОРОЧНЫЕ ЕДИНИЦЫ				
			A4	1				1	1.030.1-1.1-2 19-11	КАРКАС ПРОСТРАНСТВ. КП 27.13.4,0-6-1	1		
								2		МАТЕРИАЛЫ			
								3		БЕТОН ЛЕГКИЙ М50		1.19М3	
								4		РАСТВОР ЦЕМЕНТНЫЙ М100		0.07М3	
										РАСТВОР ЦЕМЕНТНЫЙ М50		0.05М3	
									1.030.1-1.1-1 31-16 1ПС 27.6.2,5-6.Я-1.				
									СБОРОЧНЫЕ ЕДИНИЦЫ				
			A4	1				1	1.030.1-1.1-2 18	КАРКАС ПРОСТРАНСТВ. КП 27.6.2,5-6-1	1		
								2		МАТЕРИАЛЫ			
										БЕТОН ЯЧЕИСТЫЙ М35		0.38М3	
									1.030.1-1.1-1 31-17 1ПС 27.6.3,0-6.Я-1.				
									СБОРОЧНЫЕ ЕДИНИЦЫ				
			A4	1				1	1.030.1-1.1-2 18-01	КАРКАС ПРОСТРАНСТВ. КП 27.6.3,0-6-1	1		
									1.030.1-1.1-1 31				5

ИНВ № ПОДЛ	ПОДПИСЬ И ДАТА	ВЗАМ ИНВ №	ЭПВЦ Киев ЗНИИЭП	ОПЕРАТОР ТПП КОРТ	СКАЛА	ФОРМАТ	ЗОНА	ПОЗ	ОБОЗНАЧЕНИЕ	НАИМЕНОВАНИЕ	КОЛ	ПРИМЕ ЧАНИЕ	ЛИСТ
								2		МАТЕРИАЛЫ			
										БЕТОН ЯЧЕИСТЫЙ М35		0.45М3	
									1.030.1-1.1-1 31-18 1ПС 27.9.2,5-6.Я-1.				
									СБОРОЧНЫЕ ЕДИНИЦЫ				
			A4	1				1	1.030.1-1.1-2 19	КАРКАС ПРОСТРАНСТВ. КП 27.9.2,5-6-1	1		
								2		МАТЕРИАЛЫ			
										БЕТОН ЯЧЕИСТЫЙ М35		0.58М3	
									1.030.1-1.1-1 31-19 1ПС 27.9.3,0-6.Я-1.				
									СБОРОЧНЫЕ ЕДИНИЦЫ				
			A4	1				1	1.030.1-1.1-2 19-01	КАРКАС ПРОСТРАНСТВ. КП 27.9.3,0-6-1	1		
								2		МАТЕРИАЛЫ			
										БЕТОН ЯЧЕИСТЫЙ М35		0.68М3	
									1.030.1-1.1-1 31-20 1ПС 27.12.2,5-6.Я-1.				
									СБОРОЧНЫЕ ЕДИНИЦЫ				
			A4	1				1	1.030.1-1.1-2 19-04	КАРКАС ПРОСТРАНСТВ. КП 27.12.2,5-6-1	1		
								2		МАТЕРИАЛЫ			
										БЕТОН ЯЧЕИСТЫЙ М35		0.77М3	
									1.030.1-1.1-1 31-21 1ПС 27.12.3,0-6.Я-1.				
									СБОРОЧНЫЕ ЕДИНИЦЫ				
			A4	1				1	1.030.1-1.1-2 19-05	КАРКАС ПРОСТРАНСТВ. КП 27.12.3,0-6-1	1		
								2		МАТЕРИАЛЫ			
										БЕТОН ЯЧЕИСТЫЙ М35		0.91М3	
									1.030.1-1.1-1 31				6

ЭПВЦ		ОП. ОР		СКЛАД		ФОРМАТ	ЗОНА	ПОЗ	ОБОЗНАЧЕНИЕ	НАИМЕНОВАНИЕ	КОЛ	ПРИМЕЧАНИЕ
Киев		ЗНИИЭП		ТЛП		КОРТ						
А4	1	1.030.1-1.1-2	19-08					1.030.1-1.1-1 31-22 1ПС 27.13.2,5-6.Я-1.	СБОРОЧНЫЕ ЕДИНИЦЫ КАРКАС ПРОСТРАНСТВ. КП 27.13.2,5-6-1	1		
	2							МАТЕРИАЛЫ БЕТОН ЯЧЕИСТЫЙ М35				
	1							1.030.1-1.1-1 31-23 1ПС 27.13.3,0-6.Я-1.				
	2							СБОРОЧНЫЕ ЕДИНИЦЫ КАРКАС ПРОСТРАНСТВ. КП 27.13.3,0-6-1				
А4	1	1.030.1-1.1-2	19-09					1.030.1-1.1-1 31-22 1ПС 27.13.2,5-6.Я-1.	СБОРОЧНЫЕ ЕДИНИЦЫ КАРКАС ПРОСТРАНСТВ. КП 27.13.2,5-6-1	1		
	2							МАТЕРИАЛЫ БЕТОН ЯЧЕИСТЫЙ М35				
	1							1.030.1-1.1-1 31-23 1ПС 27.13.3,0-6.Я-1.				
	2							СБОРОЧНЫЕ ЕДИНИЦЫ КАРКАС ПРОСТРАНСТВ. КП 27.13.3,0-6-1				

ЭПВЦ Киев ЗНИИЭП	ОПЕРАТОР ТЛП КОРТ	РМ/АТ	ОБОЗНАЧЕНИЕ	НАИМЕНОВАНИЕ	КОЛ	ПРИМЕЧАНИЕ
		ЗНА				

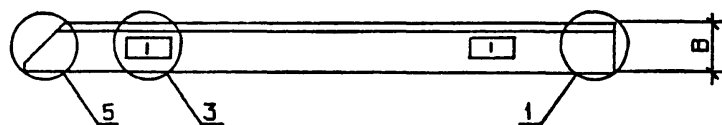
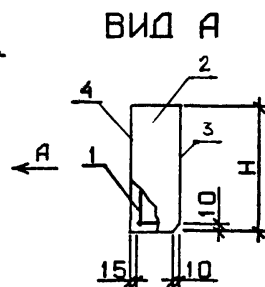
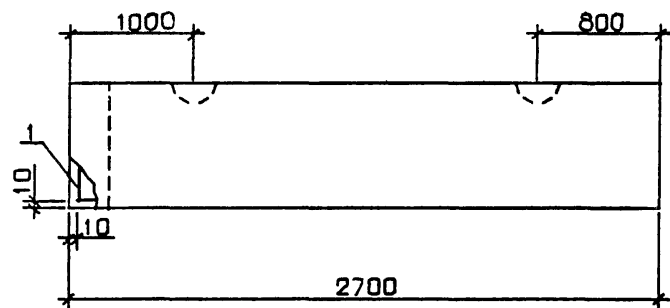

УЗЛЫ 1,3,5 СМ. 1.030.1-1.1-1 00Д1, ЛИСТЫ 1,2

ОБОЗНАЧЕНИЕ	МАРКА	Н, ММ	В, ММ	МАССА, Т
1.030.1-1.1-1 31	1ПС 27.6.2,5-6.1-1.	585	250	0.58
-01	1ПС 27.6.3,0-6.1-1.	585	300	0.68
-02	1ПС 27.6.3,5-6.1-1.	585	350	0.79
-03	1ПС 27.6.4,0-6.1-1.	585	400	0.88
-04	1ПС 27.9.2,5-6.1-1.	885	250	0.88
-05	1ПС 27.9.3,0-6.1-1.	885	300	1.03
-06	1ПС 27.9.3,5-6.1-1.	885	350	1.18
-07	1ПС 27.9.4,0-6.1-1.	885	400	1.33
-08	1ПС 27.12.2,5-6.1-1.	1185	250	1.18
-09	1ПС 27.12.3,0-6.1-1.	1185	300	1.38
-10	1ПС 27.12.3,5-6.1-1.	1185	350	1.58
-11	1ПС 27.12.4,0-6.1-1.	1185	400	1.78
-12	1ПС 27.13.2,5-6.1-1.	1285	250	1.27
-13	1ПС 27.13.3,0-6.1-1.	1285	300	1.50
-14	1ПС 27.13.3,5-6.1-1.	1285	350	1.72
-15	1ПС 27.13.4,0-6.1-1.	1285	400	1.94
-16	1ПС 27.6.2,5-6.9-1.	585	250	0.38
-17	1ПС 27.6.3,0-6.9-1.	585	300	0.46
-18	1ПС 27.9.2,5-6.9-1.	885	250	0.58
-19	1ПС 27.9.3,0-6.9-1.	885	300	0.70
-20	1ПС 27.12.2,5-6.9-1.	1185	250	0.79
-21	1ПС 27.12.3,0-6.9-1.	1185	300	0.92
-22	1ПС 27.13.2,5-6.9-1.	1285	250	0.85
-23	1ПС 27.13.3,0-6.9-1.	1285	300	1.00

[illegible]

ЭПВЦ КиевЗНИИЭП	ОПЕРАТОР ТЛП КОРТ	СКАЛА	ФОРМАТ	ЗОНА	ПОЗ.	ОБОЗНАЧЕНИЕ	НАИМЕНОВАНИЕ	КОП.	ПРИМЕЧАНИЕ	
ЭПВЦ КиевЗНИИЭП	ОПЕРАТОР ТЛП КОРТ	СКАЛА	A3			1.030.1-1.1-1 32СВ	ДОКУМЕНТАЦИЯ			
			A3			1.030.1-1.1-1 00Д1	СВОРОЧНЫЙ ЧЕРТЕЖ			
			A3			1.030.1-1.1-1 00РС	УЗЛЫ ОПАЛУБОЧНЫЕ			
			A3			1.030.1-1.1-1 00ТО	ВЕДОМОСТЬ РАСХОДА			
							СТАЛИ НА ЭЛЕМЕНТ			
							ТЕХНИЧЕСКОЕ ОПИСАНИЕ			
							ПЕРЕМЕННЫЕ ДАННЫЕ	ДЛЯ ИСПОЛНЕНИЙ:		
								1.030.1-1.1-1 32		
								1ПС 27.15.2,5-6.Л-1.		
								СВОРОЧНЫЕ ЕДИНИЦЫ		
A4	1		1.030.1-1.1-2 19-12	КАРКАС ПРОСТРАНСТВ. КП 27.15.2,5-6-1	1					
				МАТЕРИАЛЫ						
			2			БЕТОН ЛЕГКИЙ М50	0.83М3			
			3			РАСТВОР ЦЕМЕНТНЫЙ М100	0.08М3			
			4			РАСТВОР ЦЕМЕНТНЫЙ М50	0.06М3			
						1.030.1-1.1-1 32-01				
						1ПС 27.15.3,0-6.Л-1.				
						СВОРОЧНЫЕ ЕДИНИЦЫ				
A4	1		1.030.1-1.1-2 19-13	КАРКАС ПРОСТРАНСТВ. КП 27.15.3,0-6-1	1					
				МАТЕРИАЛЫ						
			2			БЕТОН ЛЕГКИЙ М50	1.01М3			
			3			РАСТВОР ЦЕМЕНТНЫЙ М100	0.08М3			
			4			РАСТВОР ЦЕМЕНТНЫЙ М50	0.06М3			
						1.030.1-1.1-1 32-02				
						1ПС 27.15.3,5-6.Л-1.				
						СВОРОЧНЫЕ ЕДИНИЦЫ				
A4	1		1.030.1-1.1-2 19-14	КАРКАС ПРОСТРАНСТВ. КП 27.15.3,5-6-1	1					
						1.030.1-1.1-1 32				
ИНВ № ПОДЛ	ПОДПИСЬ И ДАТА	ВЗАИМ №	НАЧ.ОТД.	Борисенко	Ген	СТАДИЯ	ЛИСТ	ЛИСТОВ	ПАНЕЛЬ 1ПС 27.15, 1ПС 27.18, 1ПС 27.21 ГОСГРАЖДАНСТРОЙ КиевЗНИИЭП	
			Н.КОНТР.	Молочевский	Ген	Р	І	5		
			ГЛ.СПЕЦ.	Ковальчук	Мол					
			ПРОВЕРИЛ	Крутка	Ген					
			РАЗРАБ.	Котова	Мол					

ЭПВЦ КиевЗНИИЭП	ОПЕРАТОР ТЛП КОРТ	СКАЛА	ФОРМАТ	ЗОНА	ПОЗ.	ОБОЗНАЧЕНИЕ	НАИМЕНОВАНИЕ	КОП.	ПРИМЕЧАНИЕ
ЭПВЦ КиевЗНИИЭП	ОПЕРАТОР ТЛП КОРТ	СКАЛА					МАТЕРИАЛЫ		
							БЕТОН ЛЕГКИЙ М50	1.19М3	
							РАСТВОР ЦЕМЕНТНЫЙ М100	0.08М3	
							РАСТВОР ЦЕМЕНТНЫЙ М50	0.06М3	
							1.030.1-1.1-1 32-03		
							1ПС 27.15.4,0-6.Л-1.		
							СВОРОЧНЫЕ ЕДИНИЦЫ		
			A4	1		1.030.1-1.1-2 19-15	КАРКАС ПРОСТРАНСТВ. КП 27.15.4,0-6-1	1	
							МАТЕРИАЛЫ		
						2			БЕТОН ЛЕГКИЙ М50
			3			РАСТВОР ЦЕМЕНТНЫЙ М100	0.08М3		
			4			РАСТВОР ЦЕМЕНТНЫЙ М50	0.06М3		
						1.030.1-1.1-1 32-04			
						1ПС 27.18.2,5-6.Л-1.			
						СВОРОЧНЫЕ ЕДИНИЦЫ			
A4	1		1.030.1-1.1-2 19-16	КАРКАС ПРОСТРАНСТВ. КП 27.18.2,5-6-1	1				
				МАТЕРИАЛЫ					
			2			БЕТОН ЛЕГКИЙ М50	1.00М3		
			3			РАСТВОР ЦЕМЕНТНЫЙ М100	0.10М3		
			4			РАСТВОР ЦЕМЕНТНЫЙ М50	0.07М3		
						1.030.1-1.1-1 32-05			
						1ПС 27.18.3,0-6.Л-1.			
						СВОРОЧНЫЕ ЕДИНИЦЫ			
A4	1		1.030.1-1.1-2 19-17	КАРКАС ПРОСТРАНСТВ. КП 27.18.3,0-6-1	1				
				МАТЕРИАЛЫ					
			2			БЕТОН ЛЕГКИЙ М50	1.22М3		
			3			РАСТВОР ЦЕМЕНТНЫЙ М100	0.10М3		
			4			РАСТВОР ЦЕМЕНТНЫЙ М50	0.07М3		
						1.030.1-1.1-1 32-06			
						1ПС 27.18.3,5-6.Л-1.			
ИНВ № ПОДЛ	ПОДПИСЬ И ДАТА	ВЗАИМ №				1.030.1-1.1-1 32	ЛИСТ	2	

ИНВ. № ПОДЛ.	ПОДПИСЬ И ДАТА	ВЗАМ. ИНВ. №	ЭПВЦ Киев ЗНИИЭП	ОПЕРАТОР ТПП КОРТ	СКАЛА	ФОРМАТ	ЗОНА	ПОЗ.	ОБОЗНАЧЕНИЕ	НАИМЕНОВАНИЕ	КОЛ	ПРИМЕ- ЧАНИЕ
								1 2 3 4	1.030.1-1.1-2 19-18	СБОРОЧНЫЕ ЕДИНИЦЫ КАРКАС ПРОСТРАНСТВ. КП 27.18.3,5-6-1	1	1.44М3 0.10М3 0.07М3
										МАТЕРИАЛЫ БЕТОН ЛЕГКИЙ М50 РАСТВОР ЦЕМЕНТНЫЙ М100 РАСТВОР ЦЕМЕНТНЫЙ М50		
										1.030.1-1.1-1 32-07 1ПС 27.18.4,0-6.Л-1.		
										СБОРОЧНЫЕ ЕДИНИЦЫ КАРКАС ПРОСТРАНСТВ. КП 27.18.4,0-6-1		
										МАТЕРИАЛЫ БЕТОН ЛЕГКИЙ М50 РАСТВОР ЦЕМЕНТНЫЙ М100 РАСТВОР ЦЕМЕНТНЫЙ М50		
										1.030.1-1.1-1 32-08 1ПС 27.21.2,5-6.Л-1.		
										СБОРОЧНЫЕ ЕДИНИЦЫ КАРКАС ПРОСТРАНСТВ. КП 27.21.2,5-6-1		
										МАТЕРИАЛЫ БЕТОН ЛЕГКИЙ М50 РАСТВОР ЦЕМЕНТНЫЙ М100 РАСТВОР ЦЕМЕНТНЫЙ М50		
										1.030.1-1.1-1 32-09 1ПС 27.21.3,0-6.Л-1.		
										СБОРОЧНЫЕ ЕДИНИЦЫ КАРКАС ПРОСТРАНСТВ. КП 27.21.3,0-6-1		
										МАТЕРИАЛЫ БЕТОН ЛЕГКИЙ М50 РАСТВОР ЦЕМЕНТНЫЙ М100 РАСТВОР ЦЕМЕНТНЫЙ М50		
										1.030.1-1.1-1 32		

ФОРМАТ А4

ЭПВЦ Киев ЗНИИЭП		ОПЕРАТОР ТПП КОРТ		СКАЛА <i>Р-2</i>		ФОРМАТ	ЗОНА	ПОЗ	ОБОЗНАЧЕНИЕ	НАИМЕНОВАНИЕ	КОЛ	ПРИМЕ ЧАНИЕ
ИНВ № ПОДЛ	ПОДПИСЬ И ДАТА	ВЗАМ. ИНВ. №	А4	1	1.030.1-1.1-2 19-22	2 3 4			1.030.1-1.1-1 32-10 1ПС 27.21.3,5-6.Л-1. СБОРОЧНЫЕ ЕДИНИЦЫ КАРКАС ПРОСТРАНСТВ. КП 27.21.3,5-6-1 МАТЕРИАЛЫ БЕТОН ЛЕГКИЙ М50 РАСТВОР ЦЕМЕНТНЫЙ М100 РАСТВОР ЦЕМЕНТНЫЙ М50	1	1.68М3 0.11М3 0.08М3	
			А4	1	1.030.1-1.1-2 19-23	2 3 4			1.030.1-1.1-1 32-11 1ПС 27.21.4,0-6.Л-1. СБОРОЧНЫЕ ЕДИНИЦЫ КАРКАС ПРОСТРАНСТВ. КП 27.21.4,0-6-1 МАТЕРИАЛЫ БЕТОН ЛЕГКИЙ М50 РАСТВОР ЦЕМЕНТНЫЙ М100 РАСТВОР ЦЕМЕНТНЫЙ М50	1	1.93М3 0.11М3 0.08М3	
			А4	1	1.030.1-1.1-2 19-12	2			1.030.1-1.1-1 32-12 1ПС 27.15.2,5-6.Я-1. СБОРОЧНЫЕ ЕДИНИЦЫ КАРКАС ПРОСТРАНСТВ. КП 27.15.2,5-6-1 МАТЕРИАЛЫ БЕТОН ЯЧЕИСТЫЙ М35	1	0.96М3	
А4	1	1.030.1-1.1-2 19-13	2			1.030.1-1.1-1 32-13 1ПС 27.15.3,0-6.Я-1. СБОРОЧНЫЕ ЕДИНИЦЫ КАРКАС ПРОСТРАНСТВ. КП 27.15.3,0-6-1 МАТЕРИАЛЫ БЕТОН ЯЧЕИСТЫЙ М35	1	1.15М3				
										1.030.1-1.1-1 32		
										ЛИСТ 4		

ИНВ № ПОДП	ПОДПИСЬ И ДАТА	ВЗАМ ИНВ №	ЭПВЦ Киев ЗНИИЭП	ОПЕРАТОР ТЛП КОРТ	СКАЛА 1/200	ФОРМАТ	ЗОНА	ПОЗ.	ОБОЗНАЧЕНИЕ	НАИМЕНОВАНИЕ	КОП	ПРИМЕЧАНИЕ
						А4	1	1.030.1-1.1-2 19-16	1.030.1-1.1-1 32-14 1ПС 27.18.2,5-6.Я-1. СБОРОЧНЫЕ ЕДИНИЦЫ КАРКАС ПРОСТРАНСТВ. КП 27.18.2,5-6-1 МАТЕРИАЛЫ БЕТОН ЯЧЕИСТЫЙ М35	1	1.16М3	
									1.030.1-1.1-2 19-17	1.030.1-1.1-1 32-15 1ПС 27.18.3,0-6.Я-1. СБОРОЧНЫЕ ЕДИНИЦЫ КАРКАС ПРОСТРАНСТВ. КП 27.18.3,0-6-1 МАТЕРИАЛЫ БЕТОН ЯЧЕИСТЫЙ М35	1	1.38М3
									1.030.1-1.1-1 32		ЛИСТ	5

ИНВ № ПОДП	ПОДПИСЬ И ДАТА	ВЗАМ ИНВ №	ЭПВЦ Киев ЗНИИЭП	ОПЕРАТОР ТЛП КОРТ	ФОРМАТ	ЗОНА	ПОЗ.	ОБОЗНАЧЕНИЕ	НАИМЕНОВАНИЕ	КОП	ПРИМЕЧАНИЕ	
											ЛИСТ	

ЭПВЦ
Киев ЗНИИЭП

ОПЕРАТОР
ТЛП КОРТ

СКАЛА

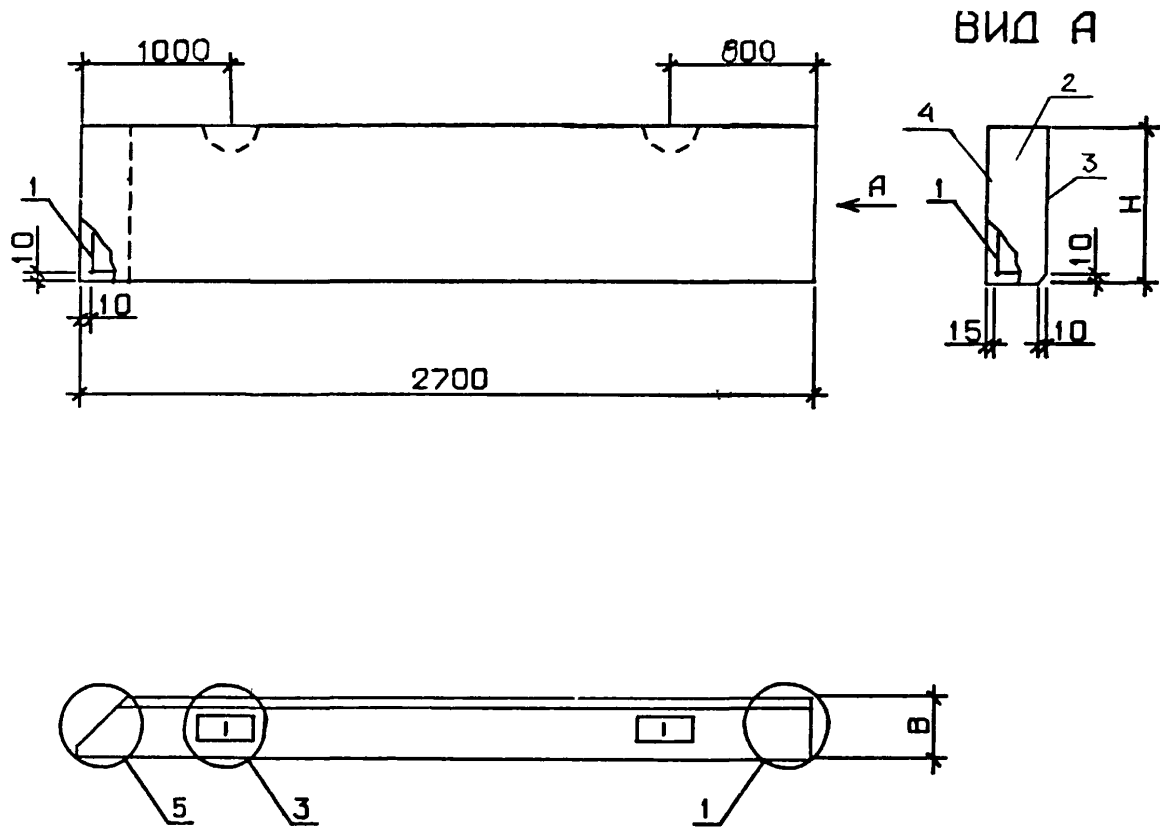

ОБОЗНАЧЕНИЕ	МАРКА	Н, ММ	В, ММ	МАССА, Т
1.030.1-1.1-1 32	1ПС 27.15.2,5-6.П-1.	1485	250	1.47
-01	1ПС 27.15.3,0-6.П-1.	1485	300	1.73
-02	1ПС 27.15.3,5-6.П-1.	1485	350	1.99
-03	1ПС 27.15.4,0-6.П-1.	1485	400	2.23
-04	1ПС 27.18.2,5-6.П-1.	1785	250	1.77
-05	1ПС 27.18.3,0-6.П-1.	1785	300	2.08
-06	1ПС 27.18.3,5-6.П-1.	1785	350	2.39
-07	1ПС 27.18.4,0-6.П-1.	1785	400	2.69
-08	1ПС 27.21.2,5-6.П-1.	2085	250	2.07
-09	1ПС 27.21.3,0-6.П-1.	2085	300	2.42
-10	1ПС 27.21.3,5-6.П-1.	2085	350	2.78
-11	1ПС 27.21.4,0-6.П-1.	2085	400	3.14
-12	1ПС 27.15.2,5-6.Я-1.	1485	250	0.97
-13	1ПС 27.15.3,0-6.Я-1.	1485	300	1.16
-14	1ПС 27.18.2,5-6.Я-1.	1785	250	1.18
-15	1ПС 27.18.3,0-6.Я-1.	1785	300	1.39

УЗЛЫ 1,3,5 СМ. 1.030.1-1.1-1 ПОД1, ЛИСТЫ 1, 2

1.030.1-1.1-1 32СБ			
ПАНЕЛЬ 1ПС 27.15, 1ПС 27.18, 1ПС 27.21, СБОРОЧНЫЙ ЧЕРТЕЖ		СТАДИЯ Р	МАССА СМ ТАБЛ
НАЧ.ОТД. Борисенко		ЛИСТ	ЛИСТОВ 1
Н.КОНТР. Матюшевский		ГОСГРАЖДАНСТРОЙ	
ГЛ.СПЕЦ. Ковалюк		КиевЗНИИЭП	
ПРОВЕРИЛ. Кривко			
РАЗРАБ. Котов			

СК 4 ЛА	ОПЕРАТОР ТЛП КОРТ	ЭПВЦ КиевЗНИИЭП	ФОРМАТ	ЗОНА	ПОЗ.	ОБОЗНАЧЕНИЕ	НАИМЕНОВАНИЕ	КОП.	ПРИМЕЧАНИЕ
			A3			1.030.1-1.1-1 33СБ	ДОКУМЕНТАЦИЯ СВОРОЧНЫЙ ЧЕРТЕЖ УЗЛЫ ОПАЛУВОЧНЫЕ ВЕДОМОСТЬ РАСХОДА СТАЛИ НА ЭЛЕМЕНТ ТЕХНИЧЕСКОЕ ОПИСАНИЕ		
			A3			1.030.1-1.1-1 00Д1			
			A3			1.030.1-1.1-1 00РС			
			A3			1.030.1-1.1-1 00ТО			
						ПЕРЕМЕННЫЕ ДАННЫЕ	ДЛЯ ИСПОЛНЕНИЙ:		
						1.030.1-1.1-1 33 1ПС 27,5.6.2,5-6.Л-1.			
						СВОРОЧНЫЕ ЕДИНИЦЫ			
			A4	1		1.030.1-1.1-2 18-04	КАРКАС ПРОСТРАНСТВ. КП 27,5.6.2,5-6-1	1	
						МАТЕРИАЛЫ			
				2			БЕТОН ЛЕГКИЙ М50		0.33М3
				3			РАСТВОР ЦЕМЕНТНЫЙ М100		0.03М3
				4			РАСТВОР ЦЕМЕНТНЫЙ М50		0.02М3
						1.030.1-1.1-1 33-01 1ПС 27,5.6.3,0-6.Л-1.			
						СВОРОЧНЫЕ ЕДИНИЦЫ			
			A4	1		1.030.1-1.1-2 18-05	КАРКАС ПРОСТРАНСТВ. КП 27,5.6.3,0-6-1	1	
						МАТЕРИАЛЫ			
				2			БЕТОН ЛЕГКИЙ М50		0.41М3
				3			РАСТВОР ЦЕМЕНТНЫЙ М100		0.03М3
				4			РАСТВОР ЦЕМЕНТНЫЙ М50		0.02М3
						1.030.1-1.1-1 33-02 1ПС 27,5.6.3,5-6.Л-1.			
						СВОРОЧНЫЕ ЕДИНИЦЫ			
			A4	1		1.030.1-1.1-2 18-06	КАРКАС ПРОСТРАНСТВ. КП 27,5.6.3,5-6-1	1	
						1.030.1-1.1-1 33			
Л-ИВ № ПОДЛ	НАЧ.ОТД.	БОРИСЕНКО				ПАНЕЛЬ ИПС 27,5.6, ИПС 27,5.9, ИПС 27,5.12, ИПС 27,5.13	СТАДИЯ	ЛИСТ	ЛИСТОВ
	Н.КОНТР.	МАЛАЧЕВСКИЙ					Р	І	7
	ГЛ.СПЕЦ.	КОБАЛЮЧКА					ГОСГРАЖДАНСТРОЙ		
	ПРОВЕРИЛ	КРИПКА					КиевЗНИИЭП		
	РАЗРАБ.	КОТОВА							

СК 4 ЛА	ОПЕРАТОР ТЛП КОРТ	ЭПВЦ КиевЗНИИЭП	ФОРМАТ	ЗОНА	ПОЗ.	ОБОЗНАЧЕНИЕ	НАИМЕНОВАНИЕ	КОП.	ПРИМЕЧАНИЕ
							МАТЕРИАЛЫ		
							БЕТОН ЛЕГКИЙ М50		0.48М3
							РАСТВОР ЦЕМЕНТНЫЙ М100		0.03М3
							РАСТВОР ЦЕМЕНТНЫЙ М50		0.02М3
						1.030.1-1.1-1 33-03 1ПС 27,5.6.4,0-6.Л-1.			
						СВОРОЧНЫЕ ЕДИНИЦЫ			
			A4	1		1.030.1-1.1-2 18-07	КАРКАС ПРОСТРАНСТВ. КП 27,5.6.4,0-6-1	1	
						МАТЕРИАЛЫ			
				2			БЕТОН ЛЕГКИЙ М50		0.55М3
				3			РАСТВОР ЦЕМЕНТНЫЙ М100		0.03М3
				4			РАСТВОР ЦЕМЕНТНЫЙ М50		0.02М3
						1.030.1-1.1-1 33-04 1ПС 27,5.9.2,5-6.Л-1.			
						СВОРОЧНЫЕ ЕДИНИЦЫ			
			A4	1		1.030.1-1.1-2 20	КАРКАС ПРОСТРАНСТВ. КП 27,5.9.2,5-6-1	1	
						МАТЕРИАЛЫ			
				2			БЕТОН ЛЕГКИЙ М50		0.50М3
				3			РАСТВОР ЦЕМЕНТНЫЙ М100		0.05М3
				4			РАСТВОР ЦЕМЕНТНЫЙ М50		0.04М3
						1.030.1-1.1-1 33-05 1ПС 27,5.9.3,0-6.Л-1.			
						СВОРОЧНЫЕ ЕДИНИЦЫ			
			A4	1		1.030.1-1.1-2 20-01	КАРКАС ПРОСТРАНСТВ. КП 27,5.9.3,0-6-1	1	
						МАТЕРИАЛЫ			
				2			БЕТОН ЛЕГКИЙ М50		0.62М3
				3			РАСТВОР ЦЕМЕНТНЫЙ М100		0.05М3
				4			РАСТВОР ЦЕМЕНТНЫЙ М50		0.04М3
						1.030.1-1.1-1 33-06 1ПС 27,5.9.3,5-6.Л-1.			
						1.030.1-1.1-1 33			
Л-ИВ № ПОДЛ	ПОДПИСЬ И ДАТА	ВЗАИМНОВ №							ЛИСТ
									2

ЭПВЦ		ОПЕРАТОР		С.КАЛА		ФОРМАТ	ЗОНА	ПОЗ.	ОБОЗНАЧЕНИЕ	НАИМЕНОВАНИЕ	КОЛ	ПРИМЕЧАНИЕ
Киев		ТЛП КОРТ		Kiev								
	A4	1	1.030.1-1.1-2 20-02						СБОРОЧНЫЕ ЕДИНИЦЫ КАРКАС ПРОСТРАНСТВ. КП 27,5.9.3,5-6-1	1		
		2							МАТЕРИАЛЫ БЕТОН ЛЕГКИЙ М50 РАСТВОР ЦЕМЕНТНЫЙ М100 РАСТВОР ЦЕМЕНТНЫЙ М50		0.73МЗ 0.05МЗ 0.04МЗ	
		3							1.030.1-1.1-1 33-07 1ПС 27,5.9.4,0-6.Л-1.			
		4							СБОРОЧНЫЕ ЕДИНИЦЫ КАРКАС ПРОСТРАНСТВ. КП 27,5.9.4,0-6-1	1		
	A4	1	1.030.1-1.1-2 20-03						МАТЕРИАЛЫ БЕТОН ЛЕГКИЙ М50 РАСТВОР ЦЕМЕНТНЫЙ М100 РАСТВОР ЦЕМЕНТНЫЙ М50		0.83МЗ 0.05МЗ 0.04МЗ	
		2							1.030.1-1.1-1 33-08 1ПС 27,5.12.2,5-6.Л-1.			
		3							СБОРОЧНЫЕ ЕДИНИЦЫ КАРКАС ПРОСТРАНСТВ. КП 27,5.12.2,5-6-1	1		
		4							МАТЕРИАЛЫ БЕТОН ЛЕГКИЙ М50 РАСТВОР ЦЕМЕНТНЫЙ М100 РАСТВОР ЦЕМЕНТНЫЙ М50		0.67МЗ 0.07МЗ 0.05МЗ	
	A4	1	1.030.1-1.1-2 20-04						1.030.1-1.1-1 33-09 1ПС 27,5.12.3,0-6.Л-1.			
		2							СБОРОЧНЫЕ ЕДИНИЦЫ КАРКАС ПРОСТРАНСТВ. КП 27,5.12.3,0-6-1	1		
		3							МАТЕРИАЛЫ БЕТОН ЛЕГКИЙ М50 РАСТВОР ЦЕМЕНТНЫЙ М100 РАСТВОР ЦЕМЕНТНЫЙ М50		0.82МЗ 0.07МЗ 0.05МЗ	
		4							1.030.1-1.1-1 33			
ДИСТ.												
3												

ЭПВЦ Киев		ОПЕРАТОР ТЛП КОРТ	СКАЛА Д.2.1	ФОРМАТ	ЗОНА	ПОЗ.	ОБОЗНАЧЕНИЕ	НАИМЕНОВАНИЕ	КОЛ	ПРИМЕЧАНИЕ	
ИНВ № ПОДЛ	ПОДПИСЬ И ДАТА	ВЗАМ ИНВ №	A4	1	1	1.030.1-1.1-2 20-06	1.030.1-1.1-1 33-10 1ПС 27,5.12.3,5-6.Л-1. СБОРОЧНЫЕ ЕДИНИЦЫ КАРКАС ПРОСТРАНСТВ. КП 27,5.12.3,5-6-1 МАТЕРИАЛЫ БЕТОН ЛЕГКИЙ М50 РАСТВОР ЦЕМЕНТНЫЙ М100 РАСТВОР ЦЕМЕНТНЫЙ М50	1	0.97МЗ 0.07МЗ 0.05МЗ		
				2							
				3							
				4							
				1	1	1.030.1-1.1-2 20-07	1.030.1-1.1-1 33-11 1ПС 27,5.12.4,0-6.Л-1. СБОРОЧНЫЕ ЕДИНИЦЫ КАРКАС ПРОСТРАНСТВ. КП 27,5.12.4,0-6-1 МАТЕРИАЛЫ БЕТОН ЛЕГКИЙ М50 РАСТВОР ЦЕМЕНТНЫЙ М100 РАСТВОР ЦЕМЕНТНЫЙ М50	1	1.12МЗ 0.07МЗ 0.05МЗ		
				2							
				3							
				4							
				1	1	1.030.1-1.1-2 20-08	1.030.1-1.1-1 33-12 1ПС 27,5.13.2,5-6.Л-1. СБОРОЧНЫЕ ЕДИНИЦЫ КАРКАС ПРОСТРАНСТВ. КП 27,5.13.2,5-6-1 МАТЕРИАЛЫ БЕТОН ЛЕГКИЙ М50 РАСТВОР ЦЕМЕНТНЫЙ М100 РАСТВОР ЦЕМЕНТНЫЙ М50	1	0.73МЗ 0.07МЗ 0.05МЗ		
				2							
				3							
				4							
1	1	1.030.1-1.1-2 20-09	1.030.1-1.1-1 33-13 1ПС 27,5.13.3,0-6.Л-1. СБОРОЧНЫЕ ЕДИНИЦЫ КАРКАС ПРОСТРАНСТВ. КП 27,5.13.3,0-6-1 МАТЕРИАЛЫ	1							
1.030.1-1.1-1 33								ЛИСТ	4		

ЭПВЦ Киев ЗНИИЭП			ОПЕРАТОР ТЛП КОРТ		СКАЛА	ФОРМАТ	ЗОНА	ПОЗ.	ОБОЗНАЧЕНИЕ	НАИМЕНОВАНИЕ	КОП	ПРИМЕ ЧАНИЕ	
								2		БЕТОН ЛЕГКИЙ М50 РАСТВОР ЦЕМЕНТНЫЙ М100 РАСТВОР ЦЕМЕНТНЫЙ М50		0.89М3 0.07М3 0.05М3	
								3					
								4					
А4	1	1.030.1-1.1-2 20-10						2	1.030.1-1.1-1 33-14 1ПС 27,5.13.3,5-6.Л-1. СБОРОЧНЫЕ ЕДИНИЦЫ КАРКАС ПРОСТРАНСТВ. КП 27,5.13.3,5-6-1		1		
								3					
								4					
								2	1.030.1-1.1-1 33-15 1ПС 27,5.13.4,0-6.Л-1. СБОРОЧНЫЕ ЕДИНИЦЫ КАРКАС ПРОСТРАНСТВ. КП 27,5.13.4,0-6-1		1		
								3					
								4					
А4	1	1.030.1-1.1-2 20-11						2	1.030.1-1.1-1 33-16 1ПС 27,5.6.2,5-6.Я-1. СБОРОЧНЫЕ ЕДИНИЦЫ КАРКАС ПРОСТРАНСТВ. КП 27,5.6.2,5-6-1		1		
								3					
								4					
								2	1.030.1-1.1-1 33-17 1ПС 27,5.6.3,0-6.Я-1. СБОРОЧНЫЕ ЕДИНИЦЫ КАРКАС ПРОСТРАНСТВ. КП 27,5.6.3,0-6-1		1		
								3					
								4					
А4	1	1.030.1-1.1-2 18-04						2	1.030.1-1.1-1 33-17 1ПС 27,5.6.3,0-6.Я-1. СБОРОЧНЫЕ ЕДИНИЦЫ КАРКАС ПРОСТРАНСТВ. КП 27,5.6.3,0-6-1		1	0.39М3	
								3					
								4					
								2	1.030.1-1.1-1 33-17 1ПС 27,5.6.3,0-6.Я-1. СБОРОЧНЫЕ ЕДИНИЦЫ КАРКАС ПРОСТРАНСТВ. КП 27,5.6.3,0-6-1		1		
								3					
								4					
А4	1	1.030.1-1.1-2 18-05						2	1.030.1-1.1-1 33-17 1ПС 27,5.6.3,0-6.Я-1. СБОРОЧНЫЕ ЕДИНИЦЫ КАРКАС ПРОСТРАНСТВ. КП 27,5.6.3,0-6-1		1		
								3					
								4					
										1.030.1-1.1-1 33			ЛИСТ
													5

ЭПВЦ Киев ЗНИИЭП		ОПЕРАТОР ТЛП КОРТ		СКАЛА		ФОРМАТ	ЗОНА	ПОЗ.	ОБОЗНАЧЕНИЕ	НАИМЕНОВАНИЕ	КОП	ПРИМЕ ЧАНИЕ	
А4	1	2	1.030.1-1.1-2 20							МАТЕРИАЛЫ	1	0.46М3	
										БЕТОН ЯЧЕИСТЫЙ М35			
										1.030.1-1.1-1 33-18 1ПС 27,5.9.2,5-6.Я-1.			
										СБОРОЧНЫЕ ЕДИНИЦЫ			
										КАРКАС ПРОСТРАНСТВ. КП 27,5.9.2,5-6-1			
										МАТЕРИАЛЫ			
		2									БЕТОН ЯЧЕИСТЫЙ М35	1	0.59М3
											1.030.1-1.1-1 33-19 1ПС 27,5.9.3,0-6.Я-1.		
											СБОРОЧНЫЕ ЕДИНИЦЫ		
											КАРКАС ПРОСТРАНСТВ. КП 27,5.9.3,0-6-1		
		1	2	1.030.1-1.1-2 20-01							МАТЕРИАЛЫ	1	0.70М3
											БЕТОН ЯЧЕИСТЫЙ М35		
										1.030.1-1.1-1 33-20 1ПС 27,5.12.2,5-6.Я-1.			
										СБОРОЧНЫЕ ЕДИНИЦЫ			
	1	2	1.030.1-1.1-2 20-04							КАРКАС ПРОСТРАНСТВ. КП 27,5.12.2,5-6-1	1	0.78М3	
										МАТЕРИАЛЫ			
										БЕТОН ЯЧЕИСТЫЙ М35	1	0.93М3	
										1.030.1-1.1-1 33-21 1ПС 27,5.12.3,0-6.Я-1.			
										СБОРОЧНЫЕ ЕДИНИЦЫ			
										КАРКАС ПРОСТРАНСТВ. КП 27,5.12.3,0-6-1			
	1	2	1.030.1-1.1-2 20-05							МАТЕРИАЛЫ	1	0.93М3	
										БЕТОН ЯЧЕИСТЫЙ М35			
										1.030.1-1.1-1 33			

СКАПА
ОПЕРАТОР
ЭПВЦ
Киев ЗНИИЭП

ТЛП КОРТ

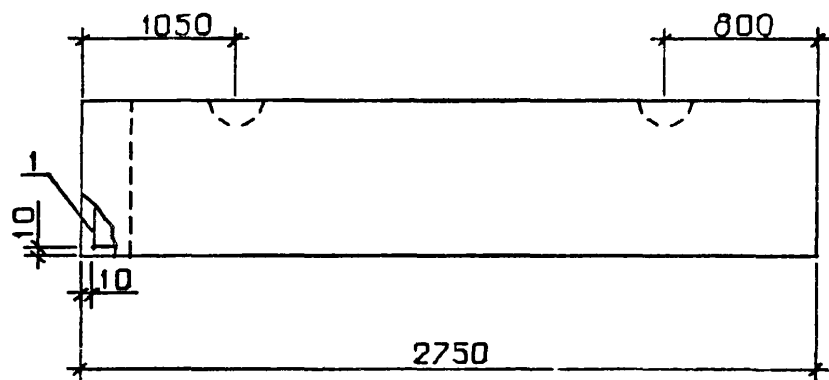

ВИД А

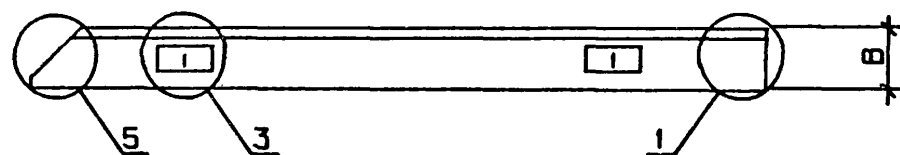
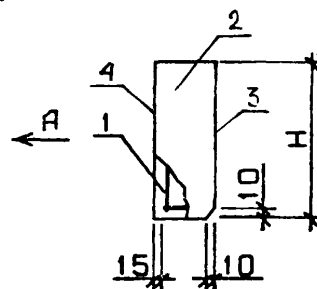

УЗЛЫ 1,3,5 СМ. 1.030.1-1.1-100Д1, ЛИСТЫ 1, 2

ОБОЗНАЧЕНИЕ	МАРКА	Н, ММ	В, ММ	МАССА, Т
1.030.1-1.1-1 33	1ПС 27,5.6.2,5-6.П-1.	585	250	0.60
-01	1ПС 27,5.6.3,0-6.П-1.	585	300	0.70
-02	1ПС 27,5.6.3,5-6.П-1.	585	350	0.80
-03	1ПС 27,5.6.4,0-6.П-1.	585	400	0.91
-04	1ПС 27,5.9.2,5-6.П-1.	885	250	0.89
-05	1ПС 27,5.9.3,0-6.П-1.	885	300	1.05
-06	1ПС 27,5.9.3,5-6.П-1.	885	350	1.21
-07	1ПС 27,5.9.4,0-6.П-1.	885	400	1.36
-08	1ПС 27,5.12.2,5-6.П-1.	1185	250	1.20
-09	1ПС 27,5.12.3,0-6.П-1.	1185	300	1.40
-10	1ПС 27,5.12.3,5-6.П-1.	1185	350	1.62
-11	1ПС 27,5.12.4,0-6.П-1.	1185	400	1.82
-12	1ПС 27,5.13.2,5-6.П-1.	1285	250	1.30
-13	1ПС 27,5.13.3,0-6.П-1.	1285	300	1.52
-14	1ПС 27,5.13.3,5-6.П-1.	1285	350	1.75
-15	1ПС 27,5.13.4,0-6.П-1.	1285	400	1.97
-16	1ПС 27,5.6.2,5-6.Я-1.	585	250	0.39
-17	1ПС 27,5.6.3,0-6.Я-1.	585	300	0.47
-18	1ПС 27,5.9.2,5-6.Я-1.	885	250	0.60
-19	1ПС 27,5.9.3,0-6.Я-1.	885	300	0.71
-20	1ПС 27,5.12.2,5-6.Я-1.	1185	250	0.80
-21	1ПС 27,5.12.3,0-6.Я-1.	1185	300	0.95
-22	1ПС 27,5.13.2,5-6.Я-1.	1285	250	0.86
-23	1ПС 27,5.13.3,0-6.Я-1.	1285	300	1.02

ИНВ № ПОДЛ. ПОДПИСЬ И ДАТА. ВЗАМ. ИНВ. №

1.030.1-1.1-1 33СБ

НАЧ.ОТД. Борисенко
И.КОНТР. Могачевский
ГЛ.СПЕЦ. Ковальчук
ПРОВЕРИЛ. Кривка
РАЗРАБ. Котова

ПАНЕЛЬ
1ПС 27,5.6, 1ПС 27,5.9
1ПС 27,5.12, 1ПС 27,5.13
СБОРОЧНЫЙ ЧЕРТЕЖ

СТАДИЯ
Р
МАССА
СМ
ТАБЛ
ЛИСТ
ЛИСТОВ 1

ГОСГРАЖДАНСТРОЙ
КиевЗНИИЭП

ЭПВЦ КиевЗНИИЭП			ОПЕРАТОР ТЛП КОРТ		СКАЛА		ФОРМАТ	ЗОНА	ПОЗ.	ОБОЗНАЧЕНИЕ	НАИМЕНОВАНИЕ	КОП	ПРИМЕЧАНИЕ		
											ДОКУМЕНТАЦИЯ				
										A3	1.030.1-1.1-1 34СВ	СБОРОЧНЫЙ ЧЕРТЕЖ			
										A3	1.030.1-1.1-1 00Д1	УЗЛЫ ОПАЛУБОЧНЫЕ			
										A3	1.030.1-1.1-1 00РС	ВЕДОМОСТЬ РАСХОДА			
												СТАЛИ НА ЭЛЕМЕНТ			
										A3	1.030.1-1.1-1 00ТО	ТЕХНИЧЕСКОЕ ОПИСАНИЕ			
										ПЕРЕМЕННЫЕ ДАННЫЕ		ДЛЯ ИСПОЛНЕНИЙ:			
												1.030.1-1.1-1 34			
												1ПС 27,5.15.2,5-6.Л-1.			
												СБОРОЧНЫЕ ЕДИНИЦЫ			
										A4	1	1.030.1-1.1-2 20-12	КАРКАС ПРОСТРАНСТВ.	1	
												КП 27,5.15.2,5-6-1			
												МАТЕРИАЛЫ			
										2		БЕТОН ЛЕГКИЙ М50		0.85М3	
										3		РАСТВОР ЦЕМЕНТНЫЙ М100		0.08М3	
										4		РАСТВОР ЦЕМЕНТНЫЙ М50		0.06М3	
												1.030.1-1.1-1 34-01			
												1ПС 27,5.15.3,0-6.Л-1.			
												СБОРОЧНЫЕ ЕДИНИЦЫ			
										A4	1	1.030.1-1.1-2 20-13	КАРКАС ПРОСТРАНСТВ.	1	
												КП 27,5.15.3,0-6-1			
												МАТЕРИАЛЫ			
										2		БЕТОН ЛЕГКИЙ М50		1.03М3	
										3		РАСТВОР ЦЕМЕНТНЫЙ М100		0.08М3	
										4		РАСТВОР ЦЕМЕНТНЫЙ М50		0.06М3	
												1.030.1-1.1-1 34-02			
												1ПС 27,5.15.3,5-6.Л-1.			
												СБОРОЧНЫЕ ЕДИНИЦЫ			
										A4	1	1.030.1-1.1-2 20-14	КАРКАС ПРОСТРАНСТВ.	1	
												КП 27,5.15.3,5-6-1			
												1.030.1-1.1-1 34			
												ПАНЕЛЬ			
												ИПС 27,5.15, ИПС 27,5.18,			
												ИПС 27,5.21			
										НАЧ.ОТД.	БОРИСЕНКО	ЗЕМ	СТАДИЯ	ЛИСТ	ЛИСТОВ
										Н.КОНТР.	МОЛОЧЕВСКИЙ	И.И.	Р	1	5
										ГЛ.СПЕЦ.	КОВАЛЕНКО	А.И.			
										ПРОВЕРИЛ	КРЫЖКО	В.И.			
										РАЗРАБ.	КОГОВА	В.И.			
												ГОСГРАЖДАНСТРОИ			
												КиевЗНИИЭП			

ЭПВЦ		ОПЕРАТОР		СКАЛА		ОБОЗНАЧЕНИЕ	НАИМЕНОВАНИЕ	КОП	ПРИМЕЧАНИЕ
Киев	ЗНИИЭП	ТЛП	КОРТ	ФОРМАТ	ЗОНА				
A4	1	1.030.1-1.1-2	20-15	2			МАТЕРИАЛЫ	1	1.22М3 0.08М3 0.06М3
				3	БЕТОН ЛЕГКИЙ М50				
				4	РАСТВОР ЦЕМЕНТНЫЙ М100				
				4	РАСТВОР ЦЕМЕНТНЫЙ М50				
A4	1	1.030.1-1.1-2	20-16	2			1.030.1-1.1-1 34-03 1ПС 27,5.15.4,0-6.Л-1.	1	1.40М3 0.08М3 0.06М3
				3	СБОРОЧНЫЕ ЕДИНИЦЫ				
				4	КАРКАС ПРОСТРАНСТВ. КП 27,5.15.4,0-6-1				
				4	МАТЕРИАЛЫ				
A4	1	1.030.1-1.1-2	20-17	2			БЕТОН ЛЕГКИЙ М50	1	1.02М3 0.10М3 0.07М3
				3	РАСТВОР ЦЕМЕНТНЫЙ М100				
				4	РАСТВОР ЦЕМЕНТНЫЙ М50				
				4	1.030.1-1.1-1 34-04 1ПС 27,5.18.2,5-6.Л-1.				
A4	1	1.030.1-1.1-2	20-18	2			СБОРОЧНЫЕ ЕДИНИЦЫ	1	1.24М3 0.10М3 0.07М3
				3	КАРКАС ПРОСТРАНСТВ. КП 27,5.18.3,0-6-1				
				4	МАТЕРИАЛЫ				
				4	БЕТОН ЛЕГКИЙ М50				
						1.030.1-1.1-1 34-05 1ПС 27,5.18.3,0-6.Л-1.			
						1.030.1-1.1-1 34-06 1ПС 27,5.18.3,5-6.Л-1.			
						1.030.1-1.1-1 34			

ИНВ № ПОДЛ	ПОДПИСЬ И ДАТА	ВЗАМ ИНВ №	ЭПВЦ Киев ЗНИИЭП	ОПЕРАТОР ТЛП КОРТ	СКАЛА <i>В.В.В.</i>	ФОРМАТ	ЗОНА	ПОЗ	ОБОЗНАЧЕНИЕ	НАИМЕНОВАНИЕ	КОЛ	ПРИМЕ ЧАНИЕ
										СБОРОЧНЫЕ ЕДИНИЦЫ КАРКАС ПРОСТРАНСТВ. КП 27,5.18.3,5-6-1	1	
										МАТЕРИАЛЫ БЕТОН ЛЕГКИЙ М50 РАСТВОР ЦЕМЕНТНЫЙ М100 РАСТВОР ЦЕМЕНТНЫЙ М50	1.46М3 0.10М3 0.07М3	
										1.030.1-1.1-1 34-07 1ПС 27,5.18.4,0-6.Л-1.		
										СБОРОЧНЫЕ ЕДИНИЦЫ КАРКАС ПРОСТРАНСТВ. КП 27,5.18.4,0-6-1	1	
										МАТЕРИАЛЫ БЕТОН ЛЕГКИЙ М50 РАСТВОР ЦЕМЕНТНЫЙ М100 РАСТВОР ЦЕМЕНТНЫЙ М50	1.68М3 0.10М3 0.07М3	
										1.030.1-1.1-1 34-08 1ПС 27,5.21.2,5-6.Л-1.		
										СБОРОЧНЫЕ ЕДИНИЦЫ КАРКАС ПРОСТРАНСТВ. КП 27,5.21.2,5-6-1	1	
										МАТЕРИАЛЫ БЕТОН ЛЕГКИЙ М50 РАСТВОР ЦЕМЕНТНЫЙ М100 РАСТВОР ЦЕМЕНТНЫЙ М50	1.19М3 0.11М3 0.09М3	
										1.030.1-1.1-1 34-09 1ПС 27,5.21.3,0-6.Л-1.		
										СБОРОЧНЫЕ ЕДИНИЦЫ КАРКАС ПРОСТРАНСТВ. КП 27,5.21.3,0-6-1	1	
										МАТЕРИАЛЫ БЕТОН ЛЕГКИЙ М50 РАСТВОР ЦЕМЕНТНЫЙ М100 РАСТВОР ЦЕМЕНТНЫЙ М50	1.45М3 0.11М3 0.09М3	
										1.030.1-1.1-1 34		ЛИСТ 3

ФОРМАТ А4

ИНВ № ПОДЛ	ПОДПИСЬ И ДАТА	ВЗАМ ИНВ №	ЭПВЦ Киев ЗНИИЭП	ОПЕРАТОР ТЛП КОРТ	СКАЛА <i>В.В.В.</i>	ФОРМАТ	ЗОНА	ПОЗ	ОБОЗНАЧЕНИЕ	НАИМЕНОВАНИЕ	КОЛ	ПРИМЕ ЧАНИЕ
										1.030.1-1.1-1 34-10 1ПС 27,5.21.3,5-6.Л-1.		
										СБОРОЧНЫЕ ЕДИНИЦЫ КАРКАС ПРОСТРАНСТВ. КП 27,5.21.3,5-6-1	1	
										МАТЕРИАЛЫ БЕТОН ЛЕГКИЙ М50 РАСТВОР ЦЕМЕНТНЫЙ М100 РАСТВОР ЦЕМЕНТНЫЙ М50	1.71М3 0.11М3 0.09М3	
										1.030.1-1.1-1 34-11 1ПС 27,5.21.4,0-6.Л-1.		
										СБОРОЧНЫЕ ЕДИНИЦЫ КАРКАС ПРОСТРАНСТВ. КП 27,5.21.4,0-6-1	1	
										МАТЕРИАЛЫ БЕТОН ЛЕГКИЙ М50 РАСТВОР ЦЕМЕНТНЫЙ М100 РАСТВОР ЦЕМЕНТНЫЙ М50	1.96М3 0.11М3 0.09М3	
										1.030.1-1.1-1 34-12 1ПС 27,5.15.2,5-6.Я-1.		
										СБОРОЧНЫЕ ЕДИНИЦЫ КАРКАС ПРОСТРАНСТВ. КП 27,5.15.2,5-6-1	1	
										МАТЕРИАЛЫ БЕТОН ЯЧЕИСТЫЙ М35	0.98М3	
										1.030.1-1.1-1 34-13 1ПС 27,5.15.3,0-6.Я-1.		
										СБОРОЧНЫЕ ЕДИНИЦЫ КАРКАС ПРОСТРАНСТВ. КП 27,5.15.3,0-6-1	1	
										МАТЕРИАЛЫ БЕТОН ЯЧЕИСТЫЙ М35	1.17М3	
										1.030.1-1.1-1 34		ЛИСТ

ЭПВЦ
КиевЗНИИЭП
ОПЕРАТОР
ТЛП КОРТ
ОКАДА
124

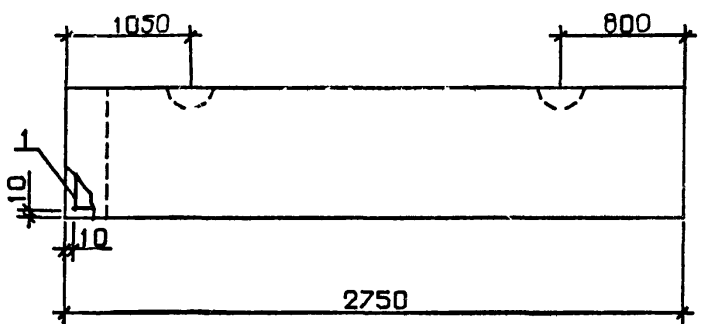

ВИД А

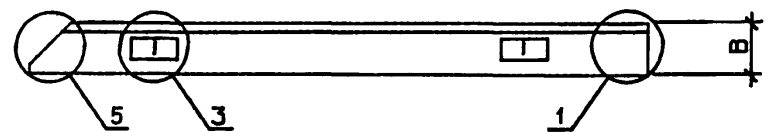
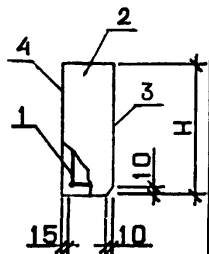

ОБОЗНАЧЕНИЕ	МАРКА	Н, ММ	В, ММ	МАССА, Т
1.030.1-1.1-1 34	1ПС 27,5.15.2,5-6.П-1.	1485	250	1.50
-01	1ПС 27,5.15.3,0-6.П-1.	1485	300	1.76
-02	1ПС 27,5.15.3,5-6.П-1.	1485	350	2.02
-03	1ПС 27,5.15.4,0-6.П-1.	1485	400	2.28
-04	1ПС 27,5.18.2,5-6.П-1.	1785	250	1.81
-05	1ПС 27,5.18.3,0-6.П-1.	1785	300	2.11
-06	1ПС 27,5.18.3,5-6.П-1.	1785	350	2.44
-07	1ПС 27,5.18.4,0-6.П-1.	1785	400	2.73
-08	1ПС 27,5.21.2,5-6.П-1.	2085	250	2.10
-09	1ПС 27,5.21.3,0-6.П-1.	2085	300	2.47
-10	1ПС 27,5.21.3,5-6.П-1.	2085	350	2.84
-11	1ПС 27,5.21.4,0-6.П-1.	2085	400	3.20
-12	1ПС 27,5.15.2,5-6.Я-1.	1485	250	1.00
-13	1ПС 27,5.15.3,0-6.Я-1.	1485	300	1.19
-14	1ПС 27,5.18.2,5-6.Я-1.	1785	250	1.20
-15	1ПС 27,5.18.3,0-6.Я-1.	1785	300	1.41

УЗЛЫ 1,3,5 ОМ . 1.030.1-1.1-100Д1, ЛИСТЫ 1,2

				1.030.1-1.1-1 340Б		
				ПАНЕЛЬ		
				1ПС 27,5.15. 1ПС 27,5.18		
				1ПС 27,5.21		
				СБОРОЧНЫЙ ЧЕРТЕЖ		
НАЧ.ОТД.	Борисенко	Лен		СТАДИЯ	МАССА	МАСШТАБ
Н.КОНТР.	Малочевский	Лен		Р	СМ	
ГЛ.СПЕЦ.	Ковальчук	Лен		ТАБА		
ПРОВЕРИЛ	Крупка	Лен		ЛИСТ	ЛИСТОВ	1
РАЗРАБ.	Котова	Лен		ГОСГРАЖДАНСТРОЙ		
				КиевЗНИИЭП		

ЭПВЦ КиевЗНИИЭП			ОПЕРАТОР ТЛП КОРТ			СКАЛА 1:100			ФОРМАТ	ЗОНА	ПОЗ.	ОБОЗНАЧЕНИЕ	НАИМЕНОВАНИЕ	КОЛ	ПРИМЕ ЧАНИЕ						
												A3	1.030.1-1.1-1 35СВ	ДОКУМЕНТАЦИЯ							
												A3	1.030.1-1.1-1 00Д1	СВОРОЧНЫЙ ЧЕРТЕЖ							
												A3	1.030.1-1.1-1 00РС	УЗЛЫ ОПАЛУЕВОЧНЫЕ							
												A3	1.030.1-1.1-1 00ТО	ВЕДОМОСТЬ РАСХОДА СТАЛИ НА ЭЛЕМЕНТ ТЕХНИЧЕСКОЕ ОПИСАНИЕ							
												ПЕРЕМЕННЫЕ ДАННЫЕ			ДЛЯ ИСПОЛНЕНИЙ:						
															1.030.1-1.1-1 35						
															1ПС 57.6.2,5-6.Л-1.						
															СВОРОЧНЫЕ ЕДИНИЦЫ						
												A4	1	1.030.1-1.1-2 21	КАРКАС ПРОСТРАНСТВ. КП 57.6.2,5-6-1	1					
												2			БЕТОН ЛЕГКИЙ М50		0.70М3				
												3			РАСТВОР ЦЕМЕНТНЫЙ М100		0.07М3				
												4			РАСТВОР ЦЕМЕНТНЫЙ М50		0.05М3				
															1.030.1-1.1-1 35-01						
															1ПС 57.6.3,0-6.Л-1.						
															СВОРОЧНЫЕ ЕДИНИЦЫ						
												A4	1	1.030.1-1.1-2 21-01	КАРКАС ПРОСТРАНСТВ. КП 57.6.3,0-6-1	1					
												2			БЕТОН ЛЕГКИЙ М50		0.86М3				
												3			РАСТВОР ЦЕМЕНТНЫЙ М100		0.07М3				
												4			РАСТВОР ЦЕМЕНТНЫЙ М50		0.05М3				
															1.030.1-1.1-1 35-02						
															1ПС 57.6.3,5-6.Л-1.						
															СВОРОЧНЫЕ ЕДИНИЦЫ						
												A4	1	1.030.1-1.1-2 21-02	КАРКАС ПРОСТРАНСТВ. КП 57.6.3,5-6-1	1					
												1.030.1-1.1-1 35									
												ПАНЕЛЬ									
												1ПС 57.6									
												СТАДИЯ ЛИСТ ЛИСТОВ									
												Р I 3									
												ГОСГРАЖДАНСТРОЙ									
												КиевЗНИИЭП									

ЭПВЦ Киев ЗНИИЭП		ОПЕРАТОР ТЛП КОРТ		СКАЛА <i>А4</i>		ФОРМАТ	ЗОНА	ПОЗ.	ОБОЗНАЧЕНИЕ	НАИМЕНОВАНИЕ	КОЛ	ПРИМЕ ЧАНИЕ
						А4	1	1.030.1-1.1-2 21-03		МАТЕРИАЛЫ	1	1.02М3 0.07М3 0.05М3
										БЕТОН ЛЕГКИЙ М50		
										РАСТВОР ЦЕМЕНТНЫЙ М100		
										РАСТВОР ЦЕМЕНТНЫЙ М50		
										1.030.1-1.1-1 35-03		
										1ПС 57.6.4,0-4.Л-1.		
										СВОРОЧНЫЕ ЕДИНИЦЫ		
										КАРКАС ПРОСТРАНСТВ.		
										КП 57.6.4,0-4-1		
										МАТЕРИАЛЫ		
						А4	1	1.030.1-1.1-2 21-04		1	1.18М3 0.07М3 0.05М3	
												БЕТОН ЛЕГКИЙ М50
												РАСТВОР ЦЕМЕНТНЫЙ М100
												РАСТВОР ЦЕМЕНТНЫЙ М50
												1.030.1-1.1-1 35-04
												1ПС 57.6.4,0-6.Л-1.
												СВОРОЧНЫЕ ЕДИНИЦЫ
												КАРКАС ПРОСТРАНСТВ.
												КП 57.6.4,0-6-1
												МАТЕРИАЛЫ
						А4	1	1.030.1-1.1-2 21		1	1.18М3 0.07М3 0.05М3	
												БЕТОН ЛЕГКИЙ М50
												РАСТВОР ЦЕМЕНТНЫЙ М100
												РАСТВОР ЦЕМЕНТНЫЙ М50
												1.030.1-1.1-1 35-05
												1ПС 57.6.2,5-6.Я-1.
												СВОРОЧНЫЕ ЕДИНИЦЫ
												КАРКАС ПРОСТРАНСТВ.
												КП 57.6.2,5-6-1
												МАТЕРИАЛЫ
						А4	2				0.82М3	
												БЕТОН ЯЧЕИСТЫЙ М35
												1.030.1-1.1-1 35-06
						1.030.1-1.1-1 35						лист
												2

ЭПВЦ Киев ЗНИИЭП	ОПЕРАТОР ТЛП КОРТ	СКАЛА	ФОРМА	ЗОНА	ПОЗ.	ОБОЗНАЧЕНИЕ	НАИМЕНОВАНИЕ	КОП	ПРИМЕЧАНИЕ	ЛИСТ
И-В №ПОДЛ	ПОДПИСЬ И ДАТА	ВЗАМ И-В №	A4	1	1.030.1-1.1-2 21-01	КАРКАС ПРОСТРАНСТВ. КП 57.6.3,0-6-1	1			
			2		МАТЕРИАЛЫ БЕТОН ЯЧЕИСТЫЙ М35	0.98М3				
						1.030.1-1.1-1 35				3

ЭПВЦ Киев ЗНИИЭП	ОПЕРАТОР ТЛП КОРТ	СКАЛА	ФОРМА	ЗОНА	ПОЗ.	ОБОЗНАЧЕНИЕ	НАИМЕНОВАНИЕ	КОП	ПРИМЕЧАНИЕ	ЛИСТ
И-В №ПОДЛ	ПОДПИСЬ И ДАТА	ВЗАМ И-В №								

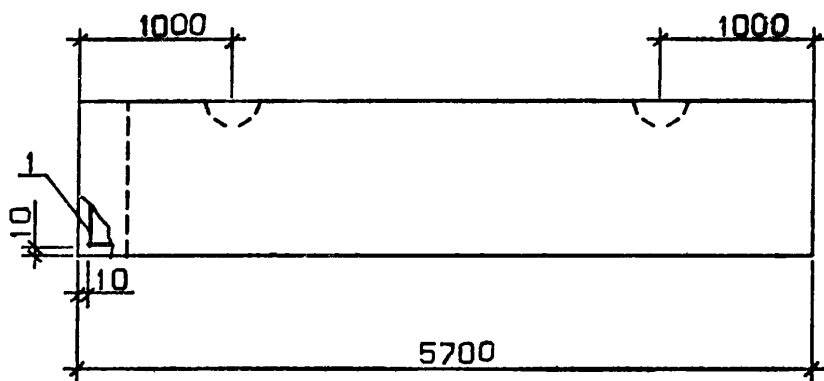

ВИД А

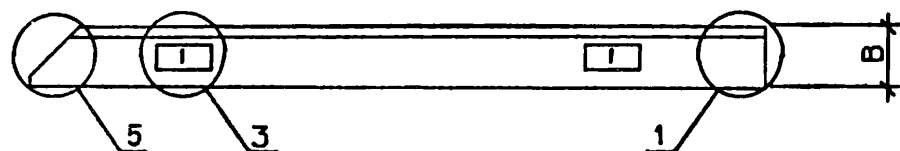
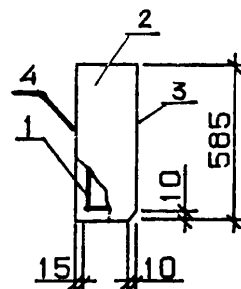

УЗЛЫ 1,3,5 СМ. 1.030.1-1.1-100Д1, ЛИСТЫ 1,2

ОБОЗНАЧЕНИЕ	МАРКА	В, ММ	МАССА, Т
1.030.1-1.1-1 35	1ПС 57.6.2,5-6.П-1.	250	1.26
-01	1ПС 57.6.3,0-6.П-1.	300	1.49
-02	1ПС 57.6.3,5-6.П-1.	350	1.71
-03	1ПС 57.6.4,0-4.П-1.	400	1.93
-04	1ПС 57.6.4,0-6.П-1.	400	1.94
-05	1ПС 57.6.2,5-6.Я-1.	250	0.85
-06	1ПС 57.6.3,0-6.Я-1.	300	1.00

1.030.1-1.1-1 35СБ			
ПАНЕЛЬ 1ПС 57.6		СТАДИЯ	МАССА
СБОРОЧНЫЙ ЧЕРТЕЖ		Р	СМ
		ТАБЛ	
		ЛИСТ	ЛИСТОВ 1
		ГОСГРАЖДАНСТРОЙ	
		КиевЗНИИЭП	