

КОМПЛЕКСНАЯ СЕРИЯ 192 ТИПОВЫХ ПРОЕКТОВ КРУПНОПАНЕЛЬНЫХ ЖИЛЫХ И ОБЩЕСТВЕННЫХ ЗДАНИЙ

КБ
ПО ЖЕЛЕЗОБЕТОНУ
ИМ. А. А. ЯКОВЛЕВА

ТИПОВОЙ ПРОЕКТ
221-1-706.92

СРЕДНЯЯ ШКОЛА НА 11 КЛАССОВ
С БАССЕЙНОМ
/264 УЧАЩИХСЯ/

АЛЬБОМ 2
ЧАСТЬ 1

АС-АРХИТЕКТУРНО-СТРОИТЕЛЬНЫЕ ЧЕРТЕНИ ВЫШЕ ОТМ. 0.000 СТР. 2-88

25443-02

ОТПУСКАЯ ЦЕНА
НА МОМЕНТ РЕАЛИЗАЦИИ
УКАЗАНА В СЧЕТ-НАКАЛДНОЙ

ТИПОВОЙ ПРОЕКТ
221-1-706.92
СРЕДНЯЯ ШКОЛА НА 11 КЛАССОВ
С БАССЕЙНОМ
/264 УЧАЩИХСЯ/

АЛЬБОМ 2
ПЕРЕЧЕНЬ АЛЬБОМОВ:

- АЛЬБОМ 1 АС АРХИТЕКТУРНО-СТРОИТЕЛЬНЫЕ ЧЕРТЕЖИ НИЖЕ ОТМ. 0.000
АЛЬБОМ 2 АС АРХИТЕКТУРНО-СТРОИТЕЛЬНЫЕ ЧЕРТЕЖИ ВЫШЕ ОТМ. 0.000
 42 ТХ ТЕХНОЛОГИЧЕСКИЕ ЧЕРТЕЖИ
АЛЬБОМ 3 ОВ ОТОПЛЕНИЕ, ВЕНТИЛЯЦИЯ
 ВК ВНУТРЕННИЙ ВОДОПРОВОД И КАНАЛИЗАЦИЯ
АЛЬБОМ 4 ЭС ЭЛЕКТРОСНАБЖЕНИЕ
 СС СВЯЗЬ И СИГНАЛИЗАЦИЯ
 А АВТОМАТИКА
АЛЬБОМ 5 ЗАДАНИЕ ЗАВОДАМ ИЗГОТОВИТЕЛЯМ
АЛЬБОМ 6 СО СПЕЦИФИКАЦИЯ ОБОРУДОВАНИЯ
АЛЬБОМ 7 ВМ ВЕДОМОСТИ ПОТРЕБНОСТИ В МАТЕРИАЛАХ
АЛЬБОМ 8 С СМЕТЫ КН. 1. 2

УТВЕРЖДЕН ГОСКОМАРХСТРОЙ
РСФСР
ПРИКАЗ № 108от. 19.09.1989г.

ВВЕДЕНЫ В ДЕЙСТВИЕ
КБ ПО ЖЕЛЕЗОБЕТОНУ
ИМ. А.А. ЯКУШЕВА
ПРИКАЗ № 31от 31.07.1992г.

РАЗРАБОТАН:

КБ ПО ЖЕЛЕЗОБЕТОНУ
ИМ. А.А. ЯКУШЕВА

ИЗДАТЕЛЬ КБ *Якушев* В.С. САБУРОВ

ГЛ. КОНСТРУКТОР

ПРОЕКТА *Ивановский* Д.В. ИВАНОВСКИЙ

ВЕДОМОСТЬ ССЫЛОЧНЫХ И ПРИМЕНЯЕМЫХ ДОКУМЕНТОВ

ВЕДОМОСТЬ ОБЪЕМОВ Ж.Б. ИЗДЕЛИЙ

ОБОЗНАЧЕНИЕ	НАИМЕНОВАНИЕ	ПРИМЕЧАНИЕ
ССЫЛОЧНЫЕ ДОКУМЕНТЫ		
Серия 1 038.1-1 вып. 1	Перекрытия железобетонные для зданий с кирпичными стенами	
Серия 2 244-1 вып. 4	Детали полов общественных зданий, примыкания полов	
Гост 530-80	Кирпич глиняный обыкновенный	
Гост 7484-78	Кирпич облицовочный керамический	
Гост 5781-82	Сталь горячекатанная для армирования железобетонных конструкций	
Гост 6727-80	Проволока из низкоуглеродистой стали холоднотянутая для армирования железобетонных конструкций.	
Гост 103-76	Полоса стальная горячекатанная	
Гост 8509-86	Уголки стальные горячекатаные равнополочные	
Гост 6787-89	Керамическая плитка	
Гост 8242-88	Доски подоконные деревянные	
Гост 24698-81	Двери деревянные наружные для жилых и общественных зданий	
Гост 6629-88	Двери деревянные внутренние для жилых и общественных зданий	
Гост 11214-86	Окна и балконные двери деревянные с двойным остеклением для жилых и общественных зданий	
Гост 16289-86	Окна и балконные двери деревянные с тройным остеклением для жилых и общественных зданий	
Серия 3 006.1-2.87	Сборные ж/б каналы и тоннели из лотковых элементов	

ОБОЗНАЧЕНИЕ	НАИМЕНОВАНИЕ	ПРИМЕЧАНИЕ
ПРИМЕНЯЕМЫЕ ДОКУМЕНТЫ:		
192КЖ.И.1.1-26 192КЖ.И.1.1-31	Наружные трехслойные стеновые панели однородной разрезки на гибких связях. Рабочие чертежи	
192КЖ.И.1.2-26	Наружные трехслойные стеновые панели однородной разрезки на гибких связях. Арматурные изделия.	
192КЖ.И.2.1-26	Внутренние стеновые панели.	
192КЖ.И.2.1-33	Внутренние стеновые панели	
192КЖ.И.3.1-28	Многослойные панели перекрытий с диаметром пустот 159 мм.	
192КЖ.И.5.1-15	Перегородки керамзитобетонные и гипсобетонные	
192УАС 1-30	Монтажные узлы	
192КМ.И-31	Металлические изделия	
192КЖ.И -4.1-33	Разные железобетонные изделия	
192КЖСЦ-41 192КЖСЦ-45	Калькуляция стоимости железобетонных изделий.	
КЖ.И.8.1-1	Изделия каркаса	

№	НАИМЕНОВАНИЕ ГРУППЫ, ЭЛЕМЕНТОВ КОНСТРУКЦИЙ	КОД	КОЛ-ВО М ³	ПРИМЕЧ.
1	НАРУЖНЫЕ СТЕНОВЫЕ ПАНЕЛИ	583100	517.0	
2	ВНУТРЕННИЕ СТЕНОВЫЕ ПАНЕЛИ	583200	395.20	
3	ПЕРЕГОРОДКИ	583300	100.60	
4	ПАНТЫ ПЕРЕКРЫТИЙ	58200	563.70	
5	ЛЕСТНИЦЫ	589100	24.30	
6	ПЕРЕМЫЧКИ	582800	2.10	
7	КОЛОННЫ	582100	33.80	
8	РИГЕЛИ	582500	37.20	
9	БАЛКИ	582200	7.20	
	ИТОГО СБОРНЫХ Ж.Б. КОНСТРУКЦИЙ	58999	1681.10	

УСЛОВНЫЕ ОБОЗНАЧЕНИЯ

1 - НОМЕР УЗЛА ДАЛЬШЕ 192.УАС 1-30

1 - НОМЕР УЗЛА
2-23 - НОМЕР АЛЬБОМА (2) - НОМЕР СТР. АС-23

Альбом 2 Ч.1

ИЗМ. № ПОЛОЖ. ПОДПИСЬ И ДАТА

И. КОНТР. СЕРГЕЕВ	702 21-1-706.92	Альбом 2 АС-
НАЧ. ОТД. КРАСНОВИЧЕВ		
ТА. АРХ. СЕРГЕЕВ		
СА. КОНС. ИВАНОВСКИЙ		
ВЕД. АРХ. РОМАНОВА		
АРХИТ. НОВИКОВА		
ПРИВЯЗАН:	СРЕДНЯЯ ШКОЛА НА 11 КЛАССОВ с бассейном 1264 учащихся	СТАНДА ЛИСТ ЛИСТОВ Р. 2
ИЗМ. №	ССЫЛОЧНЫЕ ДОКУМЕНТЫ.	по ЖЕЛЕЗОБЕТОНУ И.М. А. А. ЯКУШЕВА

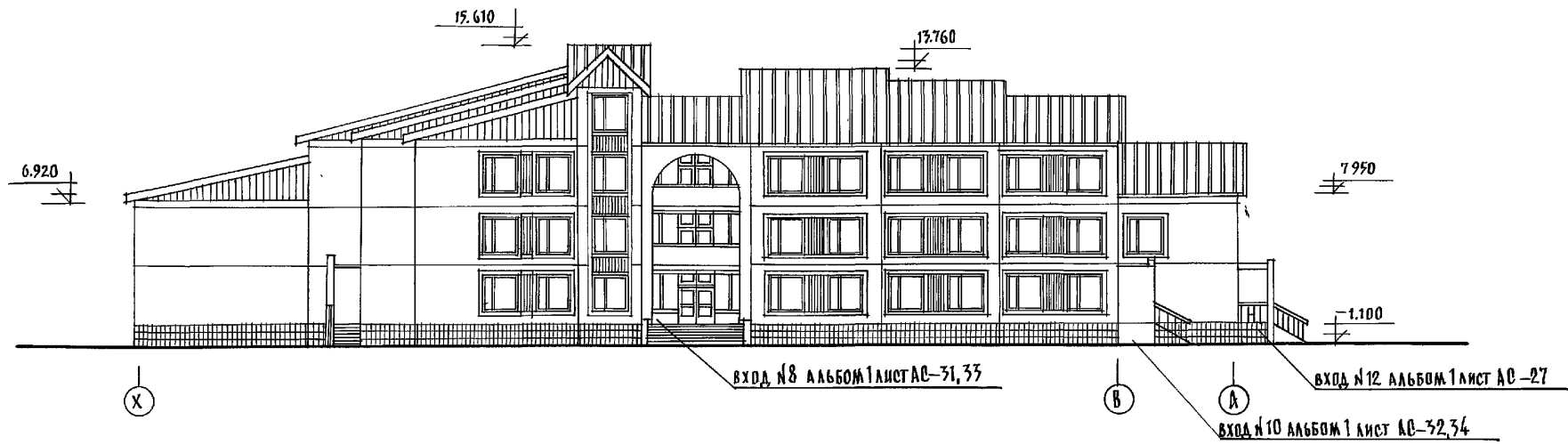
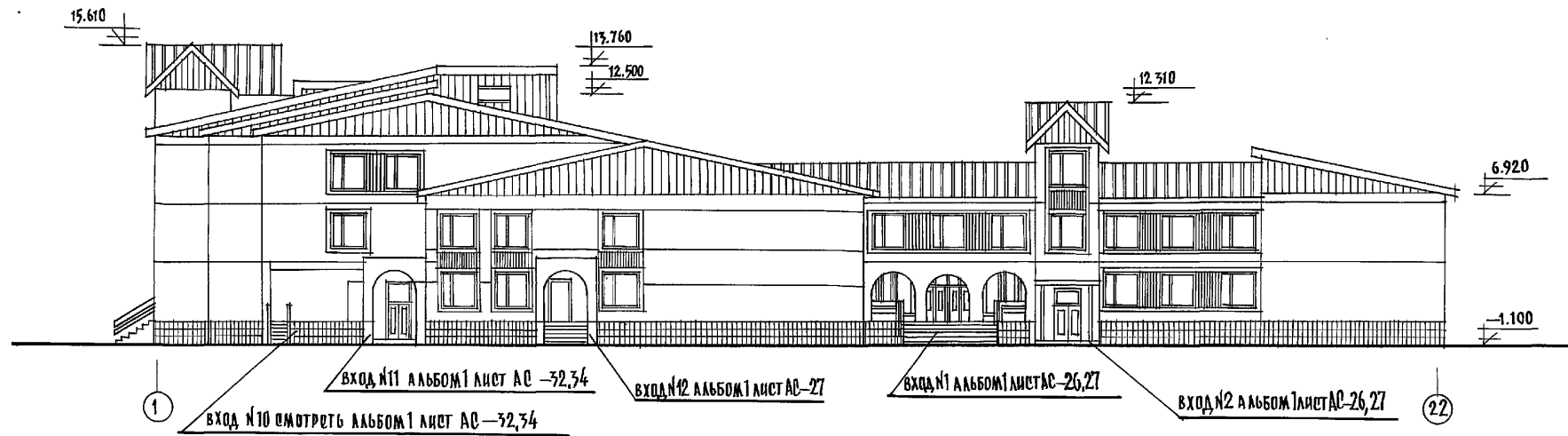

Данный лист смотреть совместно с листами АС-11-14.
 План кровли смотреть лист АС-15.
 Общие примечания по отделке фасадов смотреть альбом 1 лист АС-6.

ИНВ. № ПОДА. ПОСЛОВЕС. И ДАТА ВЗН. ИНВ. №

И. КОНТР.	СЕРГЕЕВ	ТЯ. 221-1-706.92	АЛББОМ 2 АС		
ПРИБЯЗАН:	ИНАЧ. ОТД. КРАСНОВИДОВ Г.А.П. СЕРГЕЕВ	СРЕДНЯЯ ШКОЛА НА 11 КЛАССОВ /264 УЧАЩИХСЯ/	СТАДИЯ	ЛИСТ	ЛИСТОВ
	ГЛАВ. КОН. ПР. ИВАНОВСКИЙ		Р	3	
	В.О.Д. АРХ. РОМАНОВА	ФАСАДЫ В ОСЯХ "1-22; "X-A"	ПО ЖЕЛЕЗОБЕТОНУ		
ИНВ. №	АРХ. ВОЛДИНА		ИМ. А. А. ЯКУШЕВА		

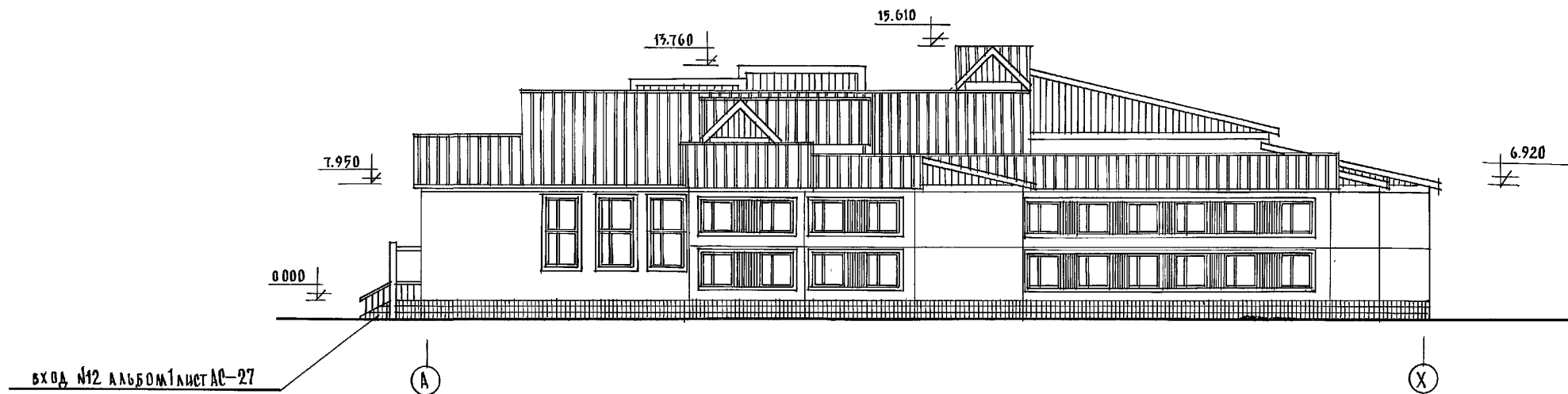
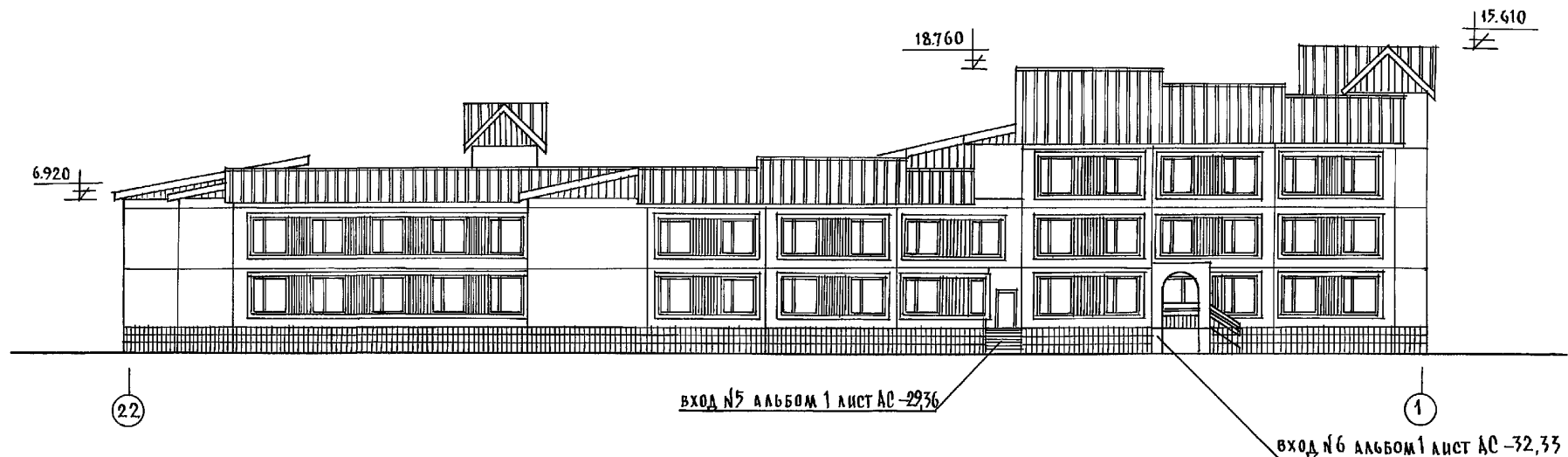

Общие примечания по отделке фасадов альбом 1 лист АС-6.

ИНВ. № ПОДА. РЕДАКЦИОННАЯ ТАБЛИЦА

И. КОНТР.	Сергеев	<i>[Signature]</i>	Т. П. 221-1-706.92	АЛББОМ 2 АС
НАЧ. ОТД.	Красновидов	<i>[Signature]</i>	СРЕДНЯЯ ШКОЛА НА 11 КЛАССОВ	СТАДИЯ Л И С Т Л И С Т О В
ГЛАВ. ПР.	Сергеев	<i>[Signature]</i>	/264 УЧАЩИХСЯ /	Р 4
ВЕД. АРХ.	Романова	<i>[Signature]</i>	ФАСАДЫ В ОСЯХ "22-1"; "А-Х"	КЕ
АРХ.	Владина	<i>[Signature]</i>		ИМ. А. А. ЯКУШЕВА
ИНВ. №				

Альбом 2 Ч.1

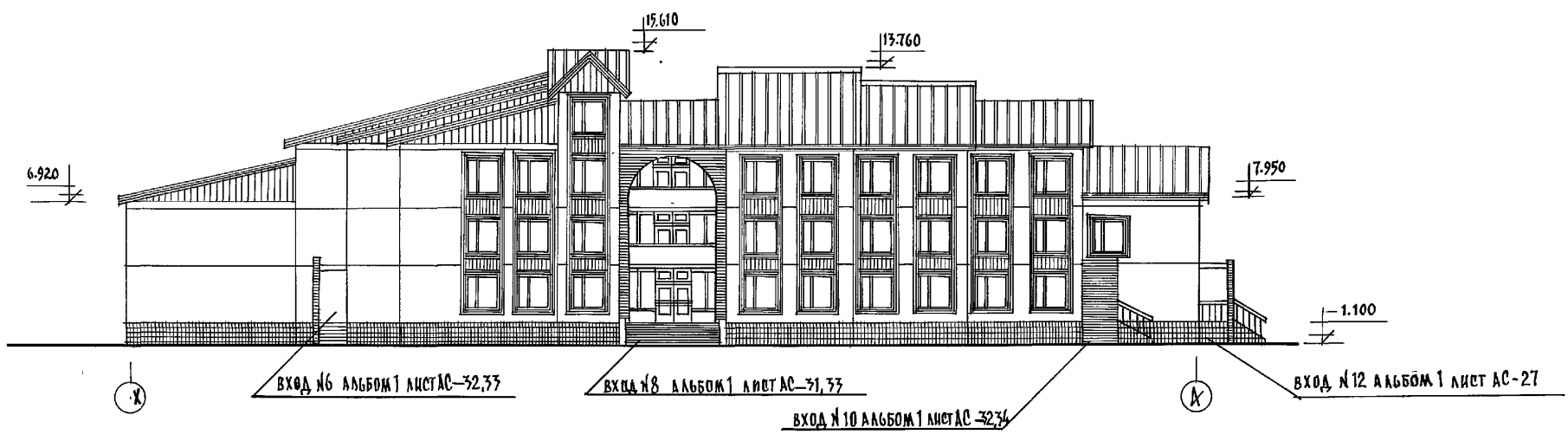
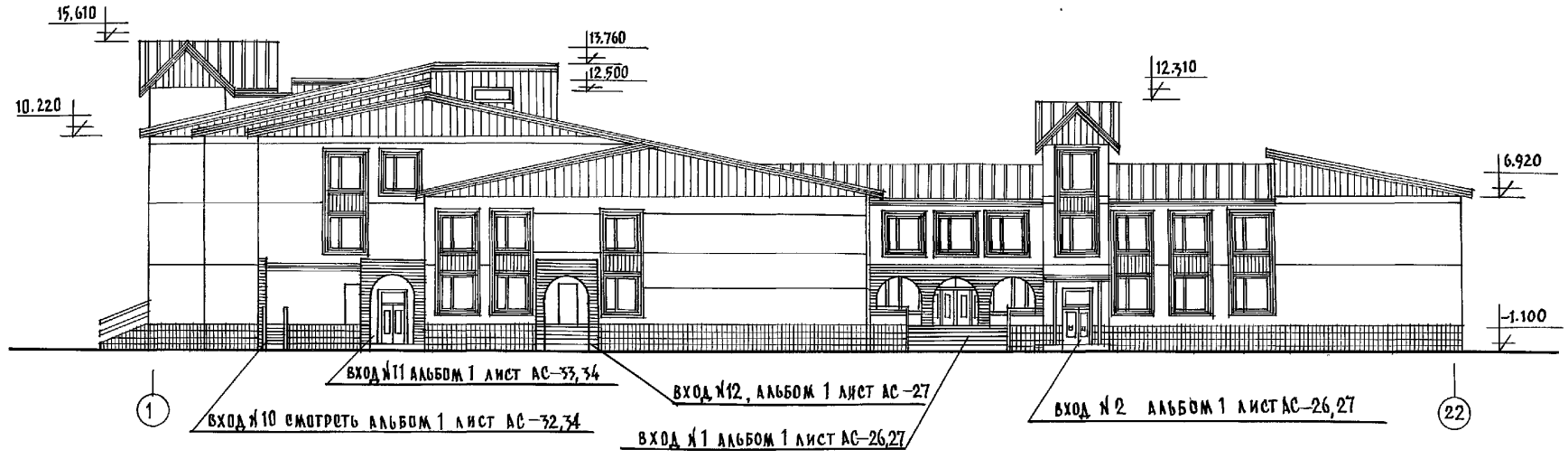

Данный лист смотреть совместно с листами АС 11 - 14.
 План кровли смотреть лист АС-15
 Общие примечания по отделе. фасадов смотреть альбом 1 лист АС-6.

ИЗМЕНЕНИЯ ПОДАТЬ И ДАТА

И.КОНТР.	СВРГОВ	<i>[Signature]</i>	Т.П. 221-1-706.92	Альбом 2	АС
ПРИВЯЗАН:	НАЧ. ОТД.	КРАСНОВКОВ	СРЕДНЯЯ ШКОЛА НА 11 КЛАССОВ	СТАНЦИЯ	ЛИСТ
	ГАП	СВРГОВ	/264 учащиеся/	Р	5
	ГЛАВ. АРХ.	ИВАНОВИЧ	Фасады в осях 1-22, "Х-А"	по железобетону	
	САД. АРХ.	РОМАНОВА	ВАРИАНТ	И.М. А. Якушева	
	АРХ.	ВОЛОДИНА			
И.Н.В. №					

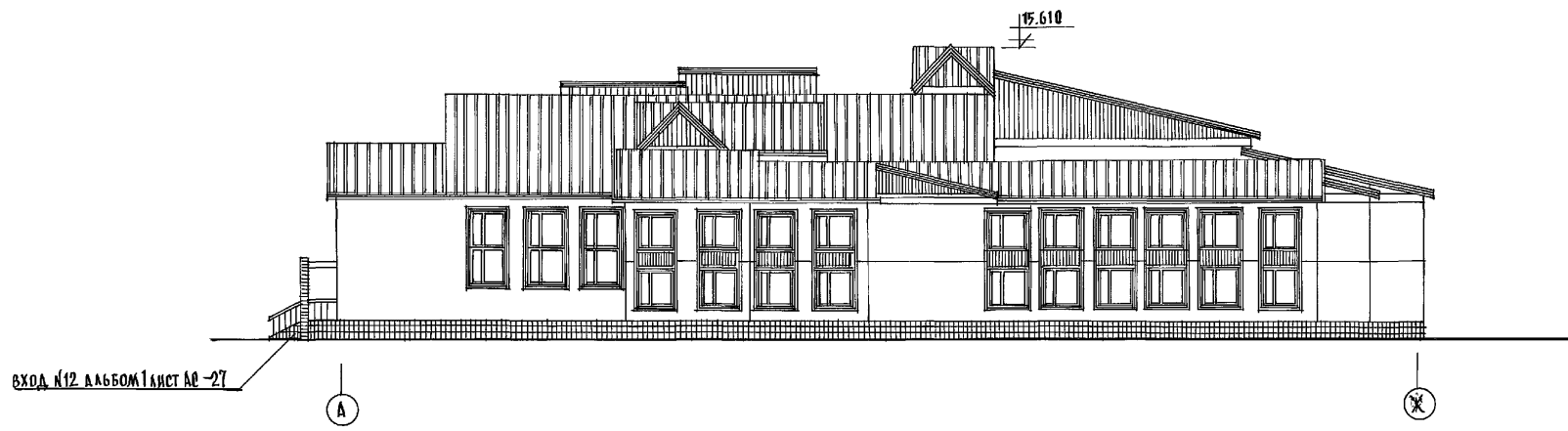
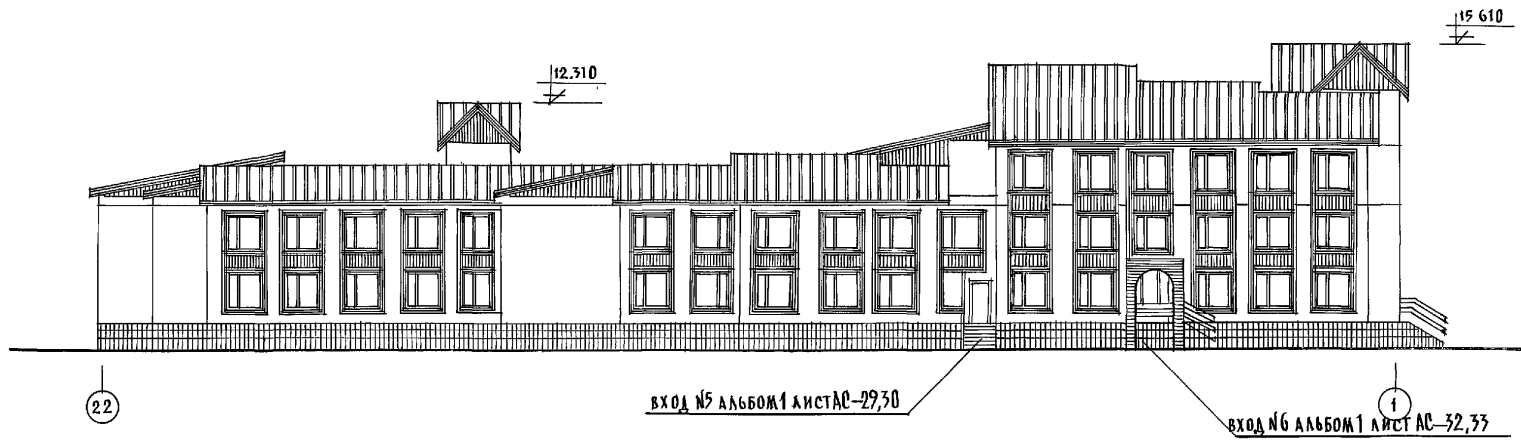

ВАРИАНТ ОТДЕЛКИ ФАСАДА СМОТРЕТЬ АЛЬБОМ 1 ЛИСТ АС-6.

АЛЬБОМ 2 ч 1

ЛИСТ ПОДЪЕЗДА, ПОДЪЕЗДЫ И ДРУГА. ВЗАИМ. ИНВ. №

И. КОНТР. СЕРГЕЕВ	<i>[Signature]</i>	Т.П. 221-1-706.92	АЛЬБОМ 2
КАЧ. ОТД. БОГОРОДСКИЙ	<i>[Signature]</i>	СРЕДНЯЯ ШКОЛА С КЛАССНОМ	СТАНДАРТ ЛИСТ ЛИСТОВ
Г.П. СЕРГЕЕВ	<i>[Signature]</i>	/264 УЧАЩИХСЯ/	6
Г.П. КОН. ПРИВАЛОВСКИЙ	<i>[Signature]</i>	ФАСАД В Осях „22-1“, „А-Х“	ИТ по железобетону
ВЕД. АРХ. РОМАНОВА	<i>[Signature]</i>	/ВАРИАНТ/	ИМ. А.А. ЯКУШЕВА
АРХ. ВОЛОДИН	<i>[Signature]</i>		
ИНВ. №			

Альбом 2 ч.1

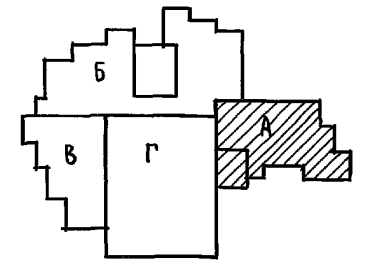
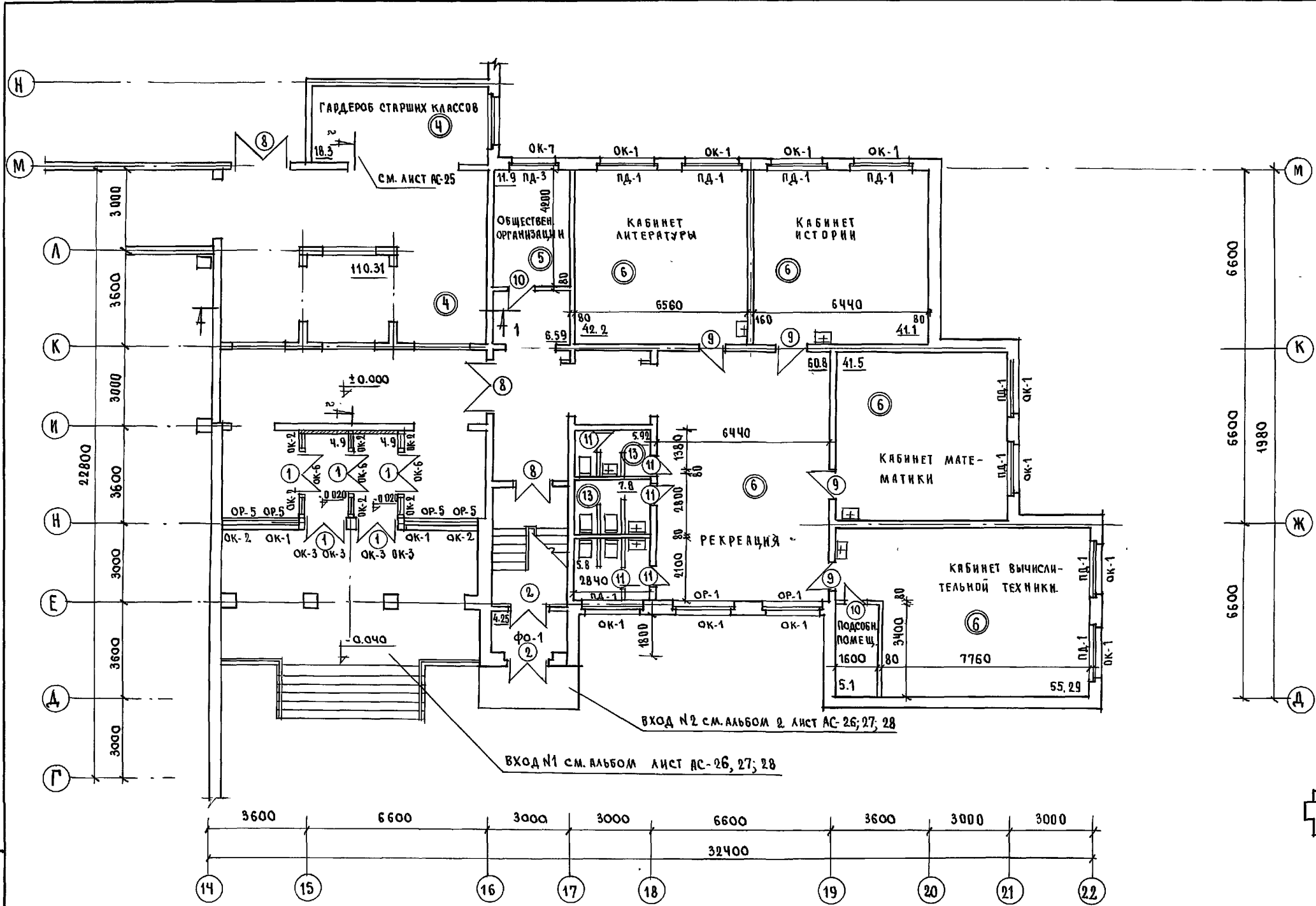

Данный лист см. совместно с листом АС-32
 Спецификацию столярных изделий см. лист АС-23
 Ведомость отделки помещений см. лист АС-21
 Типы полов см. лист АС-21-22
 Установку и расположение гардеробных стоек см. листы АС-25
 Сечения 1-1 и 2-2 см. лист АС-30.

И. КОНТР. СЕРГЕЕВ		Т. П. 221-1-706.92	Альбом 2 АС
НАЧ. ОТД. КРАСНОВОД		СРЕДНЯЯ ШКОЛА №11 КЛАССОВ	СТАНДА. ЛИСТ ЛИСТОВ
ГЛА. АРХ. СЕРГЕЕВ		с бассейном	Р. 7
СА. КОНСТ. ИВАНОВСКИЙ		/ 264 учащиеся /	
ВЕД. АРХ. ИВАНОВА		Блок "А"	ИЖПО ЖЕЛЕЗОБЕТОНУ
И.Н.В. №		Фрагмент плана 1 этажа	И.М. А.А. ЯКУШЕВА

АЛББОМ 2 Ч.1

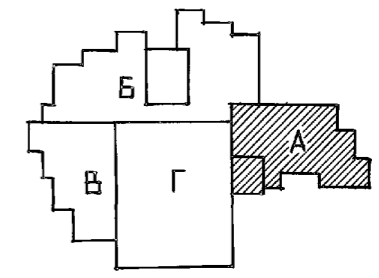
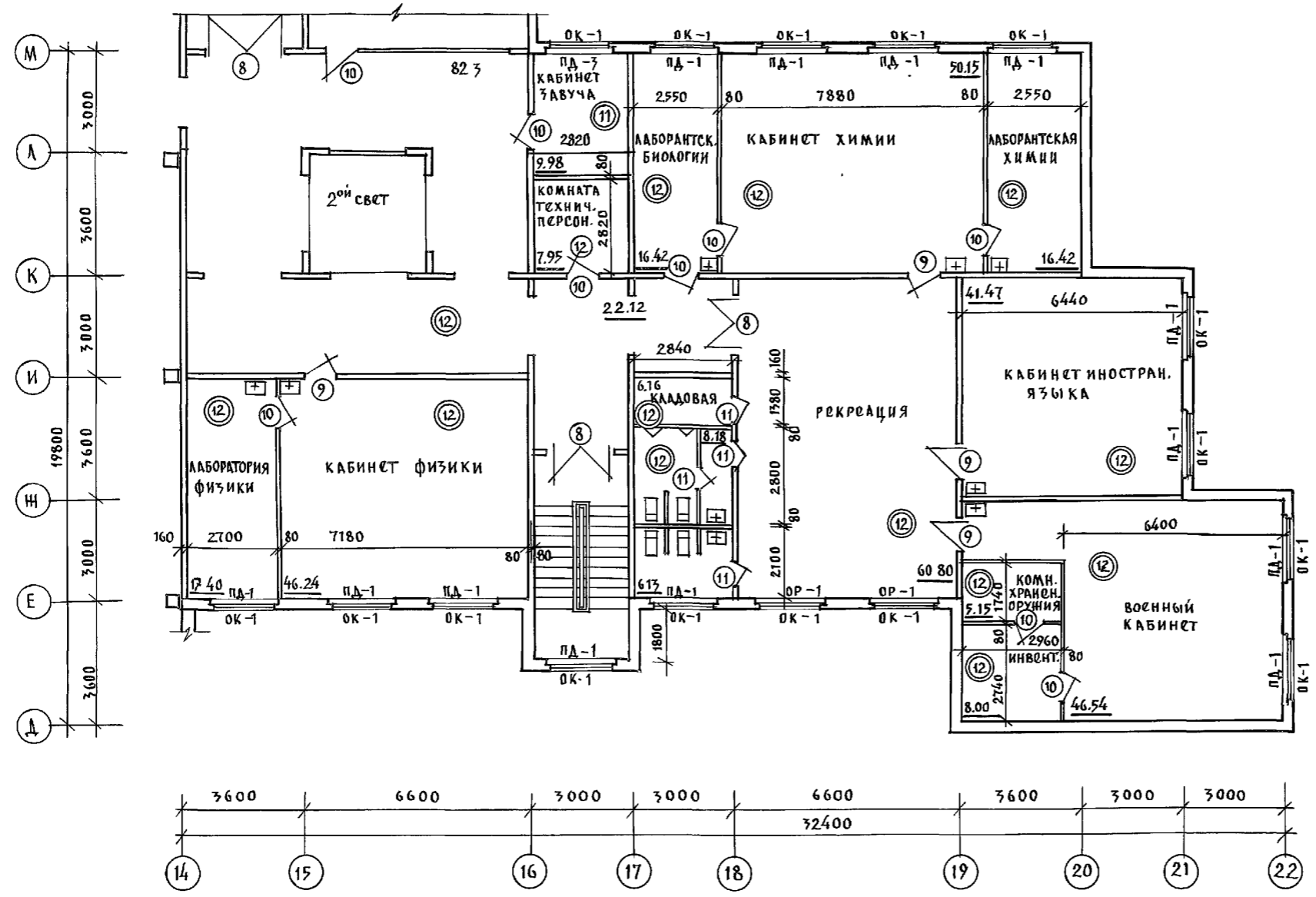

Данный лист смотреть совместно с лист АС-33
 Спецификацию стоярных изделий смотреть лист АС-23.
 Ведомость отделки помещений смотреть листы АС-21
 Типы полов смотреть лист АС-21, 22.

ИМЬ.№ ПОДЛ. ПОДАПИСЬ И ДАТА ВЪЗМ. ИНВ. №

ИМЬ.№ ПОДЛ.	ПОДАПИСЬ И ДАТА	ВЪЗМ. ИНВ. №	Н. КОНТР. СЕРГЕЕВ	Т.П. 221-1-706.92	АЛББОМ 2	АС
ПРИВЪЗАН:	НАЧ. ОТД. КРАСНОВИДОВ	ГАП СЕРГЕЕВ	ГЛА. КОН. ПРИВАНОВСКИЙ	СРЕДНЯЯ ШКОЛА НА 11 КЛАССОВ	СТАДИЯ	АНСТ
	ВЕД. АРХ. РОМАНОВА	АРХ. ВОЛОДИНА		/ 264 УЧАЩИХСЯ /	Р	8
ИНВ. №				ФРАГМЕНТ	по желеЗОбетону	
				ПЛАНА ВТОРОГО ЭТАНА БЛОК „А“	ИМ. А.А.ЯКУШЕВА	

БЛОК Б'' ФРАГМЕНТ ПЛАНА 1ГО ЭТАЖА

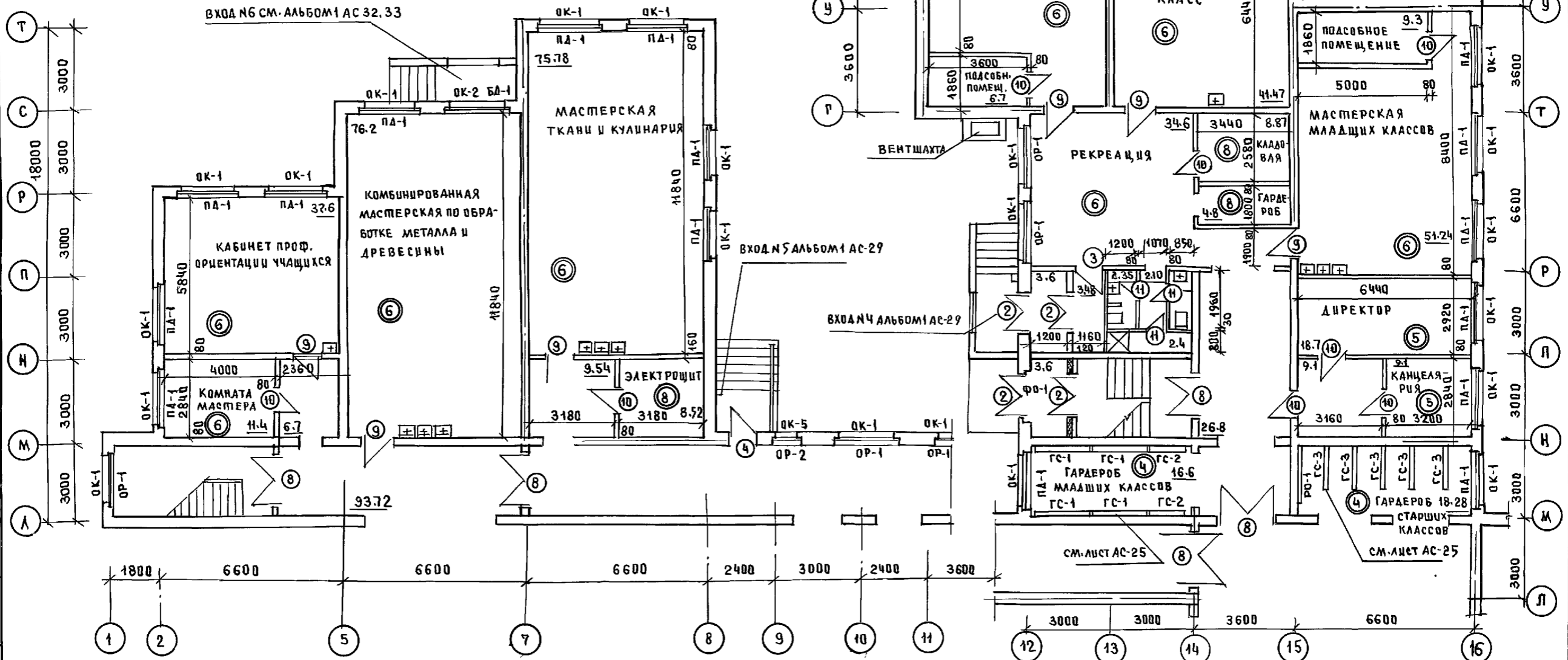

АЛЬБОМ 2 Ч.1

Данный лист см. совместно с листом АС-34
 Спецификацию столярных изделий см. лист АС-23
 Ведомость отделочных работ см. лист АС-21
 Узлы и детали полов см. лист АС-21, 22

И. Контр.	СЕРГЕЕВ	Т.П. 221-1-706.92	Альбом 2 АС
НАЧ. ОТД.	КРАСНОВИЧЕВ	СРЕДНЯЯ ШКОЛА №11 КЛАССОВ	СТАДИЯ
ГЛА. АРХ.	СЕРГЕЕВ	1264 УЧАЩИХСЯ /	ЛИСТЫ
ГЛА. КОНСТ.	ИВАНОВСКИЙ	С БАССЕЙНОМ	ЛИСТОВ
ВЕЛ. АРХ.	РОМАНОВА	БЛОК "Б"	Р 9
ИЗВ.		ФРАГМЕНТ ПЛАНА 1ГО ЭТАЖА	ПО ЖЕЛЕЗОБЕТОНУ
			ИМ. А.А. ЯКУШЕВА

А Л Ь Б О М 2 Ч. 1

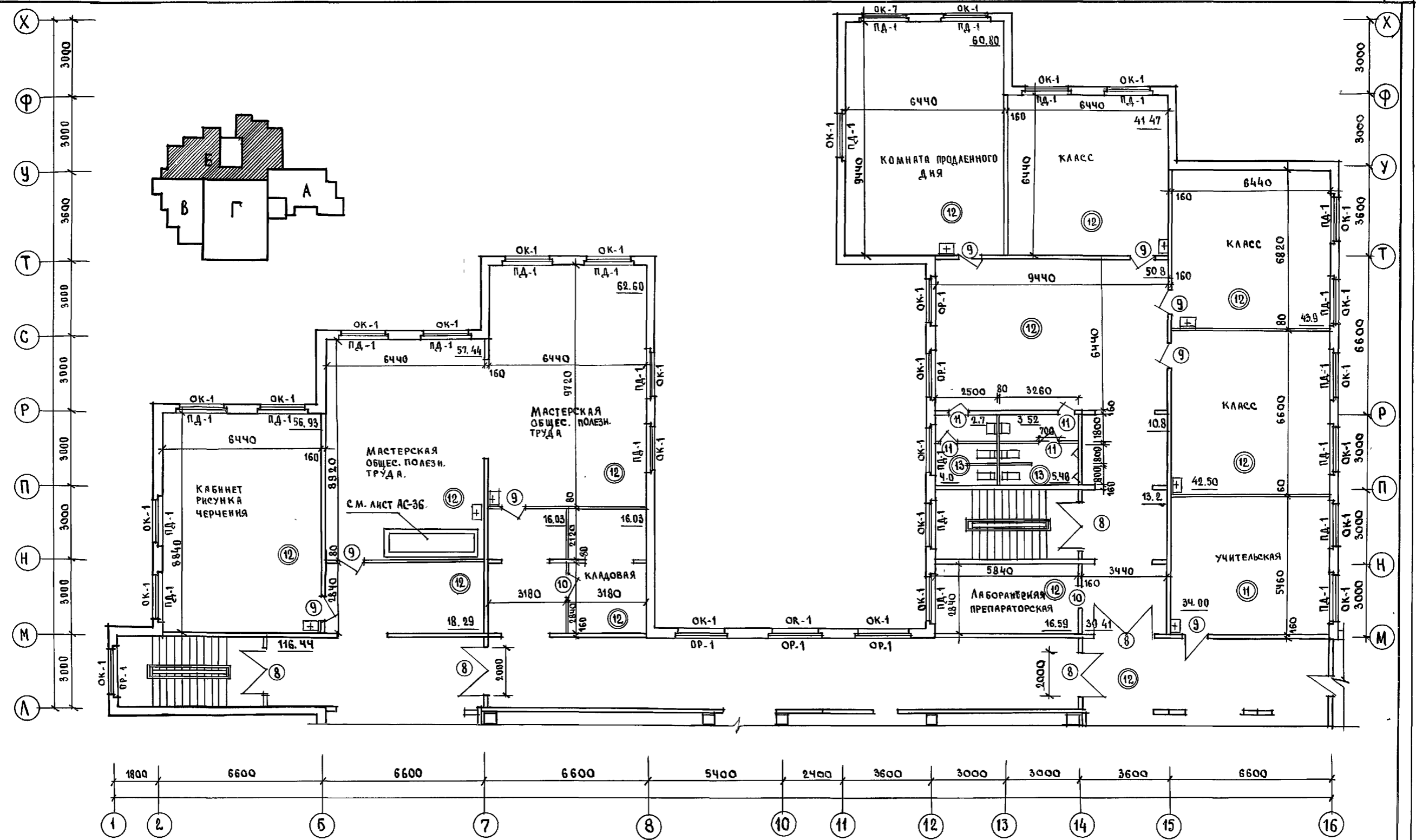

И.И.В. № подл. Подпись и дата. ВЗЛ.И.И.В. №

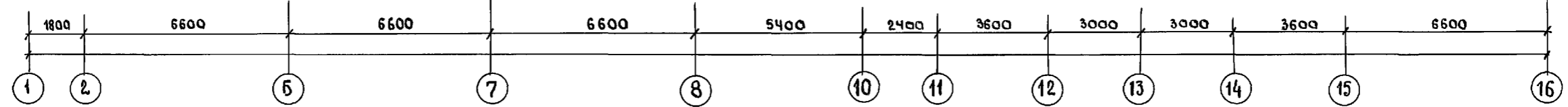

И. КОМП. СЕРГЕЕВ		Т. П. 221-1-706.92. АЛЬБОМ 2 АС	
ПРИВЯЗАН:		СРЕДНЯЯ ШКОЛА НА 11 КЛАССОВ /264 УЧАЩИХСЯ/	
И.И.В. №	НАЧ. ОТД. КРАСНОВИДОВ РАП СЕРГЕЕВ РАКОН ПРИВАНОВСКИЙ ВЕД. АРХ. РОМАНОВА АРХ. БОЛОДИНА	СТАНДА. ЛИСТ Р. 10	ЛИСТОВ
	Блок "Б" План второго этажа.	ПОЖЕЛЗБОЕТОНУ И.М.А.А.ЯКУШЕВА	

АЛББОМ 2 41

ФРАГМЕНТ ПЛАНА 1 ЭТАНА

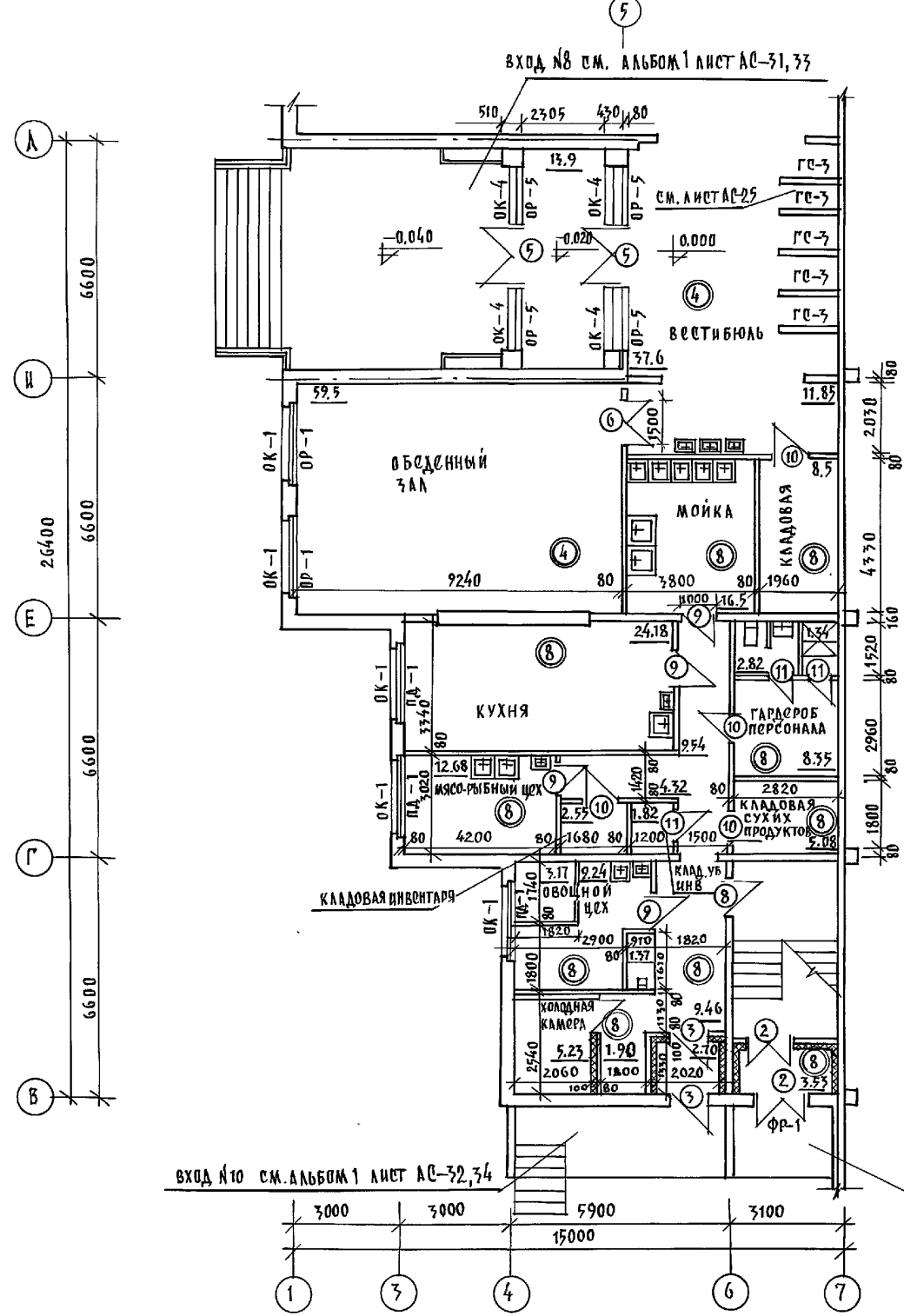

ФРАГМЕНТ ПЛАНА 2 ЭТАНА

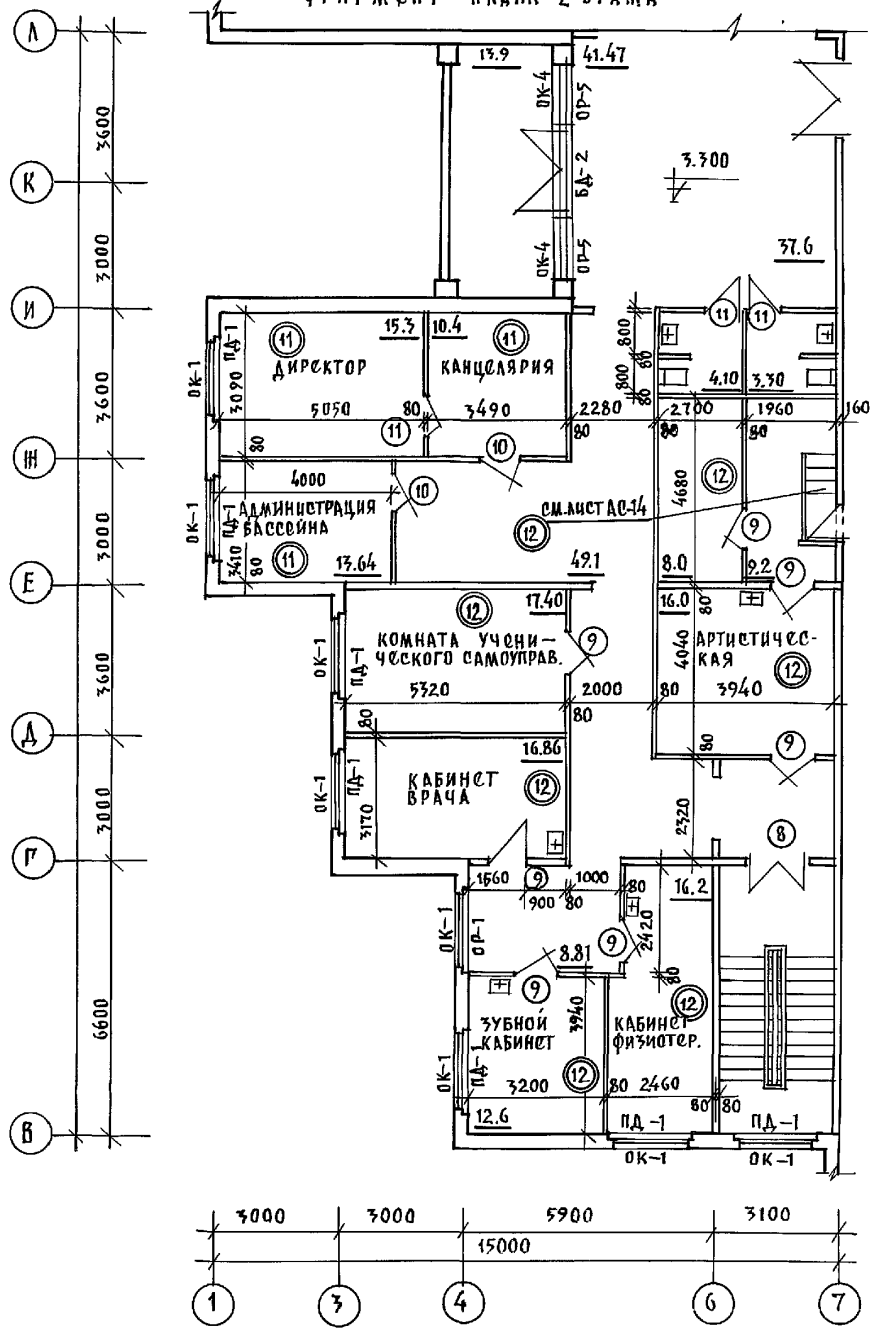

1. Данный лист см совместно с листами АС-21.
2. Спецификацию столярных изделий смотреть лист АС-25.
3. Ведомость отделки помещений смотреть листы АС-21.
4. Типы полов смотреть лист АС 21, 22.
5. Ограждение радиаторов смотреть лист АС-27.
6. Установки и расположение гардеробных стоек см. лист АС-25.

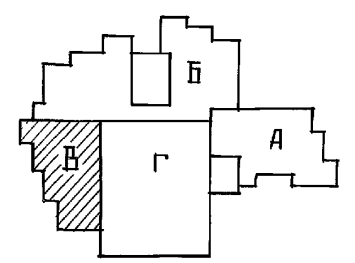

ИНВ. № ПЛАНА И ДАТА ВСТАВ. ИНВ. №

И. КОНТ. СЕРГЕЕВ	<i>Сергеев</i>	Т.п. 221-1-706.92		АЛББОМ 2 АС	
ПРИВЯЗАН:	НАЧ. ОТД. КРАСНОВИДОВ	СРЕДНЯЯ ШКОЛА НА 11 КЛАССОВ	СТАНЦИЯ	ЛИСТ	ЛИСТОВ
	ГЛ. АРХ. СЕРГЕЕВ	/264 УЧАЩИХСЯ/	Р	11	
	ГЛ. КОНСТ. ИВАНОВСКИЙ	БЛОК „В“	ПО ЖЕЛЕЗОБЕТОНУ		
	ВСП. АРХ. РОМАНОВА	ФРАГМЕНТ ПЛАНА 1 ГО ЭТАНА	ИМ А. А. ЯКУШЕВА		
ИНВ. №		ФРАГМЕНТ ПЛАНА 2 ГО ЭТАНА			

Альбом 2 ч.1

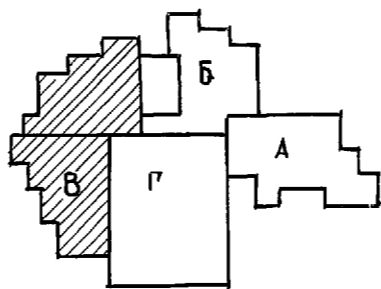
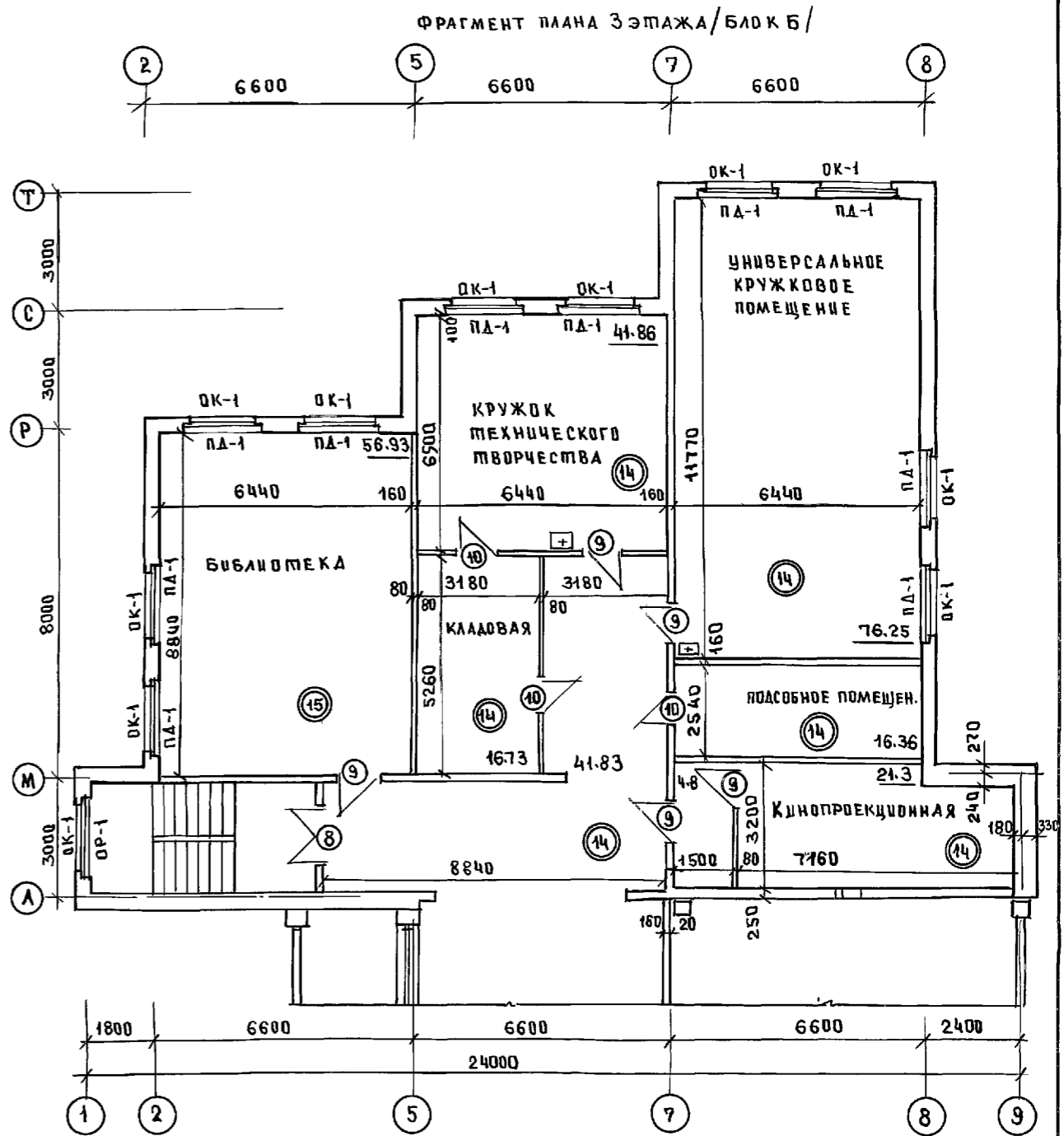
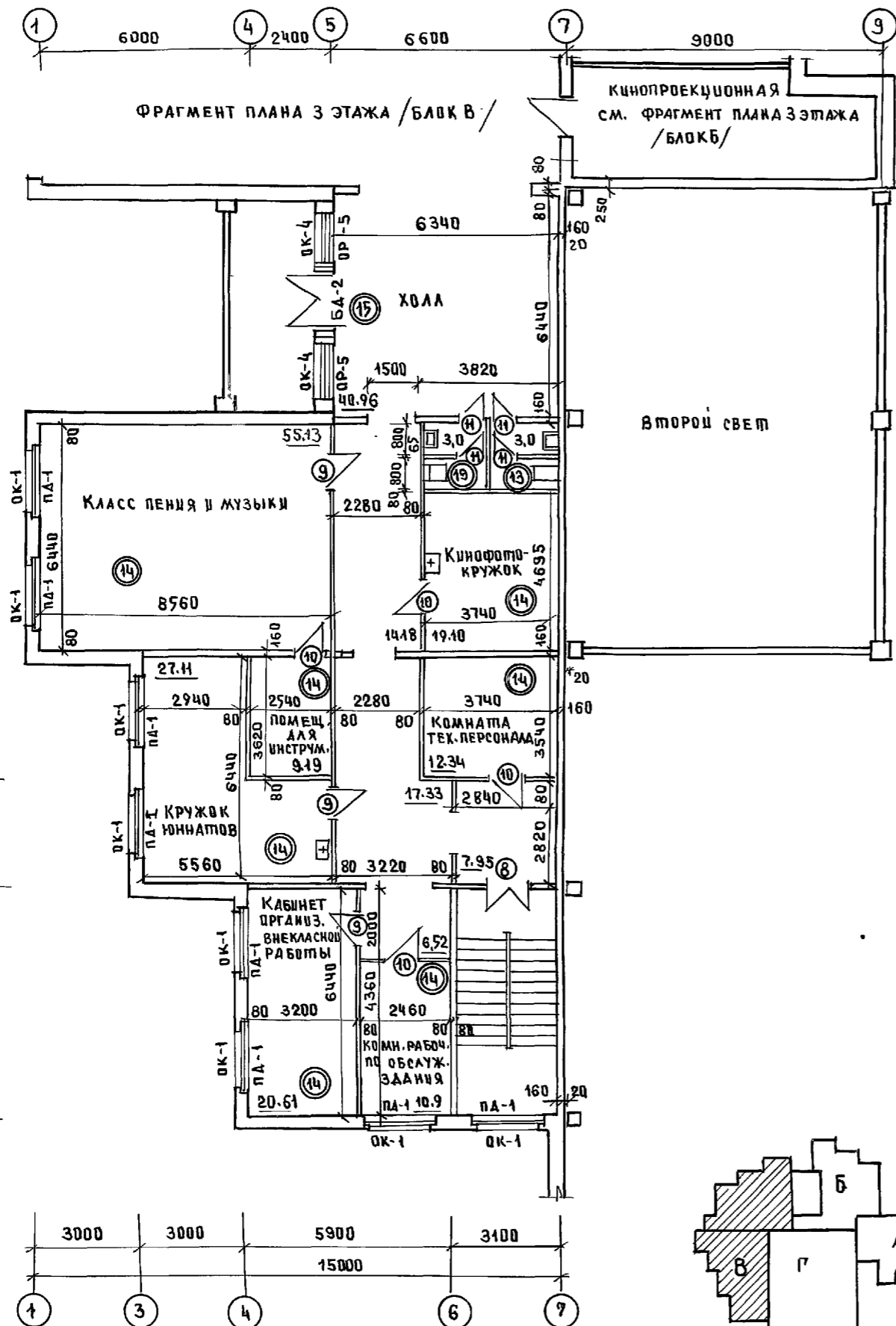

Имя и подл. ПЛАНИСЬ И ДАТА ВЗАМ. ШИВА

И. КОНТР. СЕРГЕЕВ		Т.п. 221-1-706.92 Альбом 2 АС	
ПРИВЯЗАН.		НАЧ. ОТА КРАСНОВИЦАОВ	СРЕДНЯЯ ШКОЛА НА 11 КЛАССОВ
		ГЛ. АРХ. СЕРГЕЕВ	/264 УЧАЩИХСЯ/
		ГЛ. КОН. ВЕЯНОВСКИЙ	С ВАССЕИНОМ
		ВЕД. АРХ. РОМАНОВА	ФРАГМЕНТ ПЛАНА 3 ЭТАЖА / БЛОК В /
		АРХ. НАСИКОВА	ФРАГМЕНТ ПЛАНА 3 ЭТАЖА / БЛОК Г /
ИМВ.		СТАДИЯ	ЛИСТ 12
		ПО ЖЕЛЕЗОБЕТОНУ ИМ. Д.А. ЯКУШЕВА	

АЛББОМ 2 Ч. 1

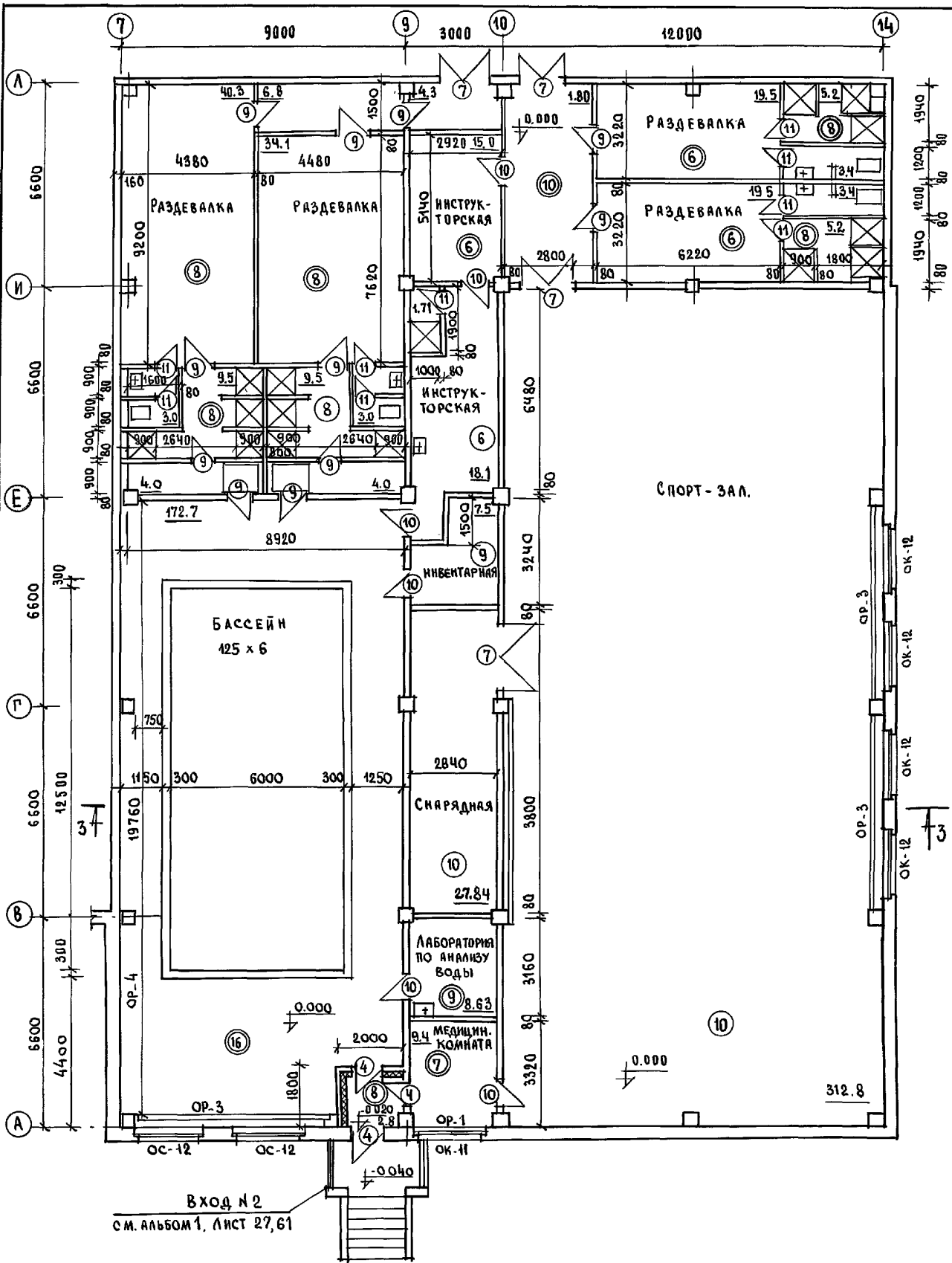

РАЗВЕРТКА СТЕНЫ БЛОКА „Г“ В ОСЯХ „А“-„Е“ ПО ОСИ „14“

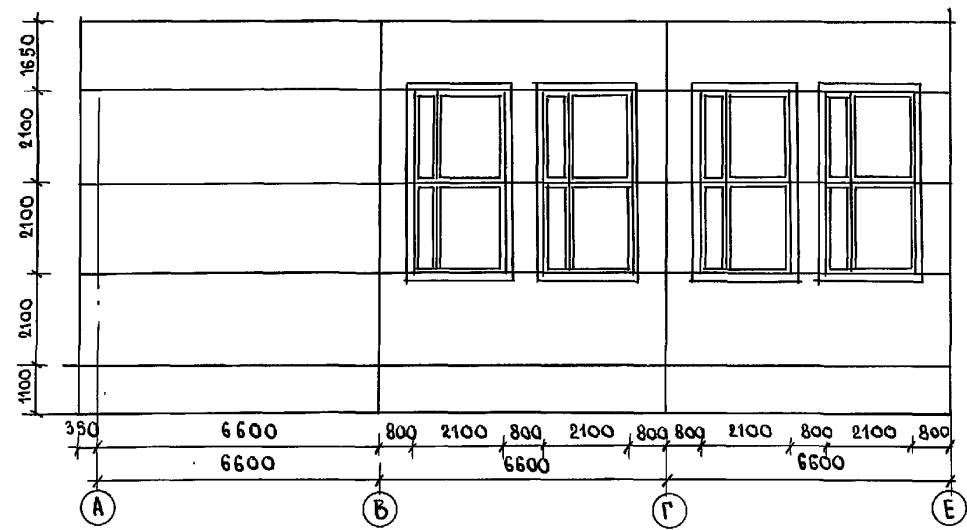

РАЗВЕРТКА СТЕНЫ БЛОКА „Г“ В ОСЯХ „В“-„А“ ПО ОСИ „7“

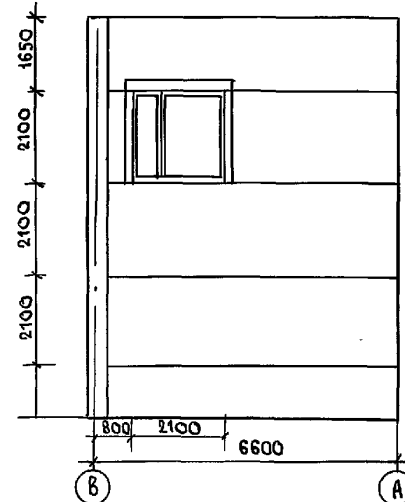

Данный лист см. совместно с листом АС-71
 СПЕЦИФИКАЦИЮ СТОЛЯРНЫХ ИЗДЕЛИЙ СМ. ЛИСТ АС-23.
 ВЕДОМОСТЬ ОТДЕЛОЧНЫХ РАБОТ СМ. ЛИСТ АС-21.
 УЗЛЫ И ДЕТАЛИ ПОЛОВ СМ. ЛИСТ АС-21, 22

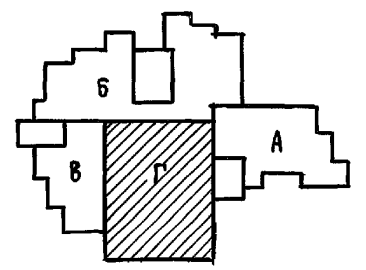

ИМЯ, № ПОДПИСИ И ДАТА ВЫЯВ. ИНЖ. №

И. КОНТР. СЕРГЕЕВ		Т. П. 221-1-706.92	Альбом 2 АС-	
НАЧ. ОТД. КРАСНОВИДОВ		СРЕДНЯЯ ШКОЛА № 1 КЛАССОВ	СТАРШАЯ	ЛИСТ
ГЛАВ. АРХ. ПР. СЕРГЕЕВ		7264 УЧАЩИХСЯ	Р.	13
ГЛАВ. КОНСТР. ИВАНОВСКИЙ		БЛОК „Г“	ПО ЖЕЛЕЗОБЕТОНУ	
ВЕД. АРХ. РОМАНОВА		ФРАГМЕНТ ПЛАНА 1 ЭТАЖА.	ИМ. А. А. ЯКУШЕВА	
ИНВ. №				

АЛБЮМ 2 Ч 1

ИНВ. № ПОДА ПОДЛЕСЬ ЛОД ВЗАМ. ЦИВ. №

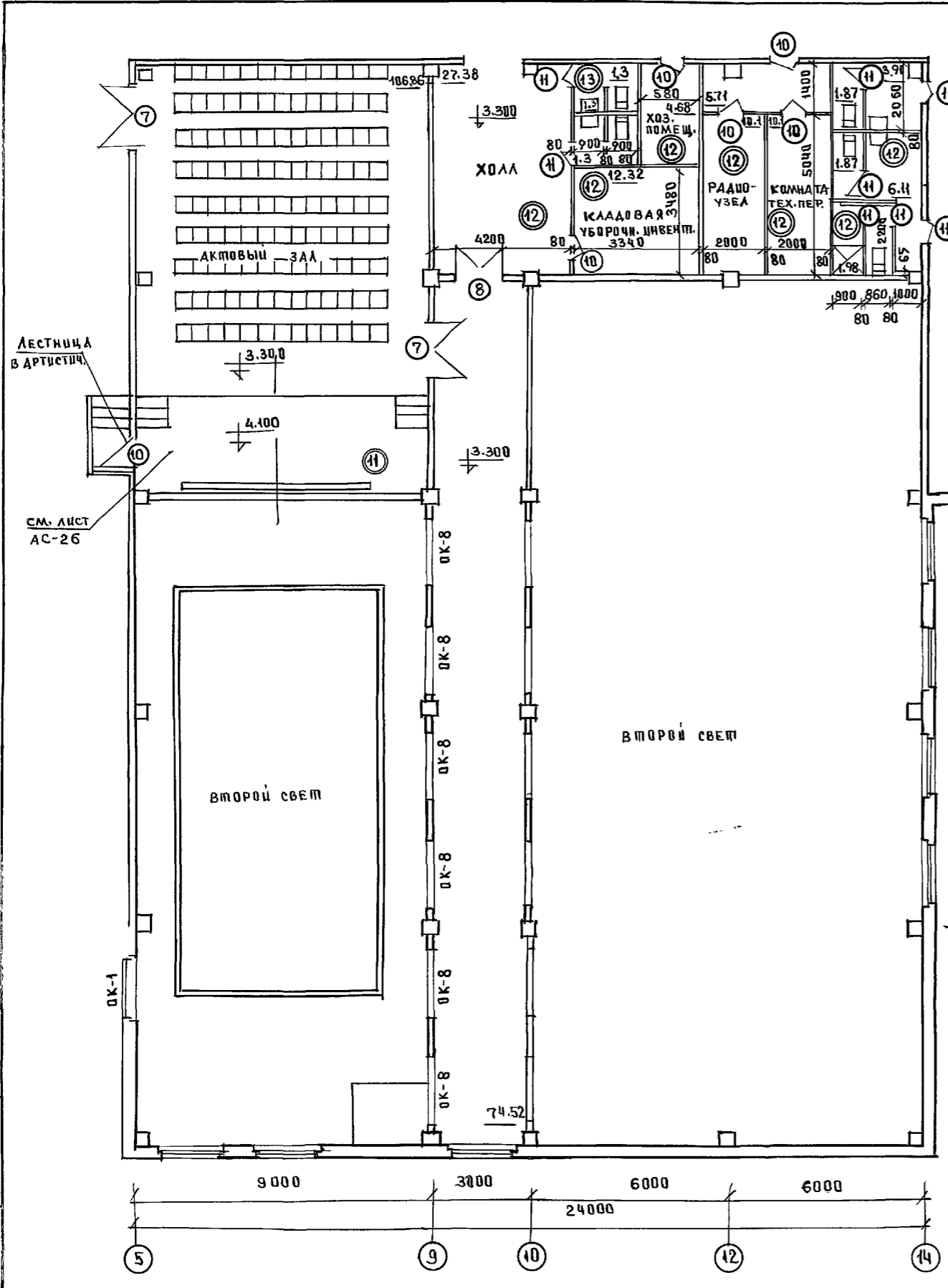

СПЕЦИФИКАЦИЯ ДРЕВЕСИНЫ НА ЛЕСТНИЦУ В АРТИСТИЧЕСКОЙ

ПОЗ.	НАИМЕНОВАНИЕ	РАЗМЕРЫ			КОЛИЧЕСТВО	ЕДИЦ. ИЗМЕР.	РАСХОД МАТЕР.	
		С	В	Н				
1	КОСОУР	1100	260	50	2	м ²	0,0275	
2	ПРОСТУПЬ	920	300	40	3	м ³	0,0331	
3	СТОЙКА	770	80	80	4	м ³	0,0497	
4	ДОСКА ПЛАВОВАЯ	1000	200	30	6	м ³	0,036	
5	БРУС	1060	40	40	6	м ³	0,0102	
6	БРУС	960	40	40	2	м ³	0,0081	
7	ПОРУЧЕНЬ	3300	60	60			0,0119	
Итого							м ³	0,1415

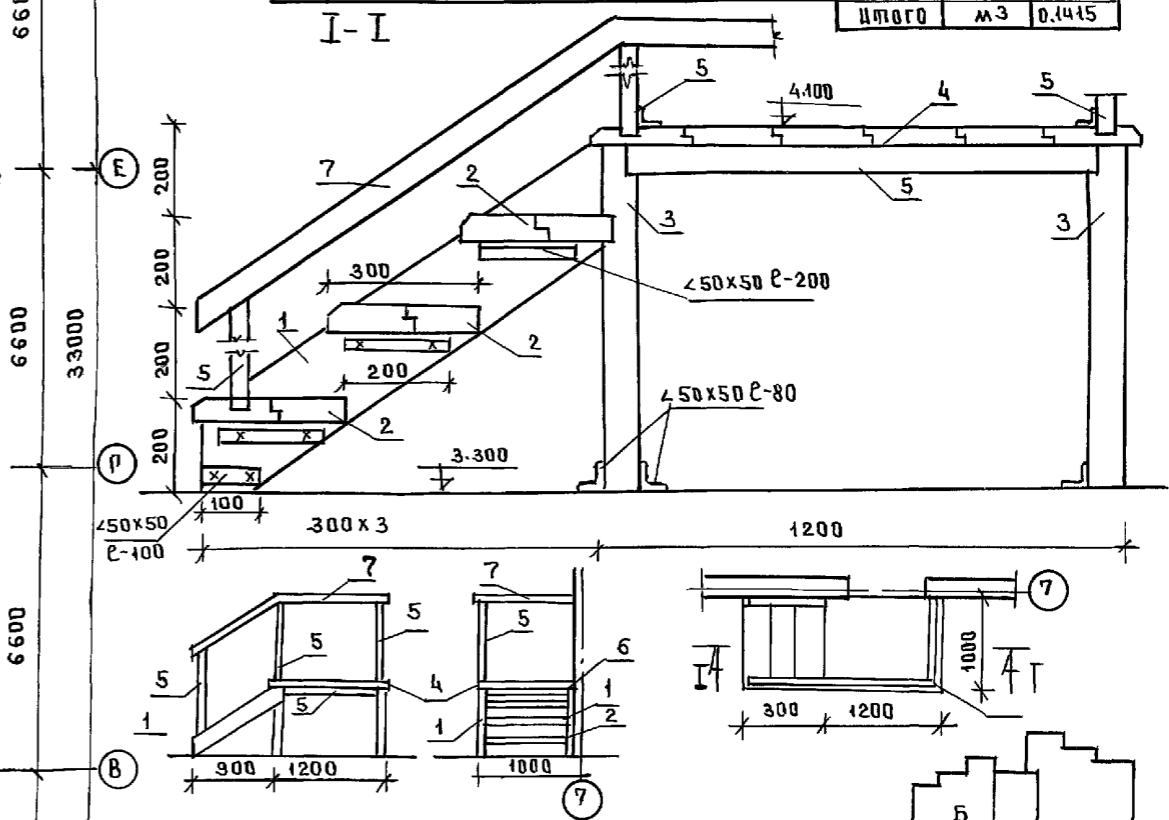

Данный лист см. совместно с листами АС-21
 Спецификацию стоечных изделий см. лист АС-23
 Ведомость отделочных работ см. лист АС-21
 Узлы и детали полов см. лист АС-21, 22

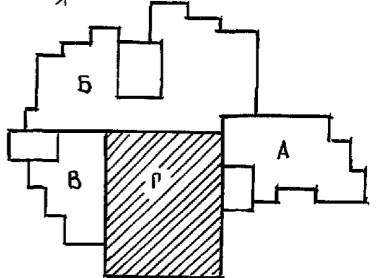

Н. КОНТР.	СЕРГЕЕВ	Т. П. 221-1-706.92	АЛБЮМ 2 АС	
ПРИВЯЗАН	НАЧ. ОТД. ГЛАВ. АРХ. ПР. ГЛАВ. КОН. ПР. ВЕД. АРХ.	КРАСНОВА СЕРГЕЕВ ИВАНОВСКИЙ РОМАНОВА	СРЕДНЯЯ ШКОЛА НА 1 КЛАССОВ 1264 УЧАЩИХСЯ / С БАССЕЙНОМ	СТАДИОН Лист 14
ИНВ. №		ФРАГМЕНТ ПЛАНА 2 ЭТАЖА / БЛОК ЛЕСТНИЦА В АРТИСТИЧЕСКОЙ	по ЖЕЛЕЗОБЕТОНУ ИМ. А. А. ЯКУШЕВА	

25443-02

АЛБОМ 2 4 4

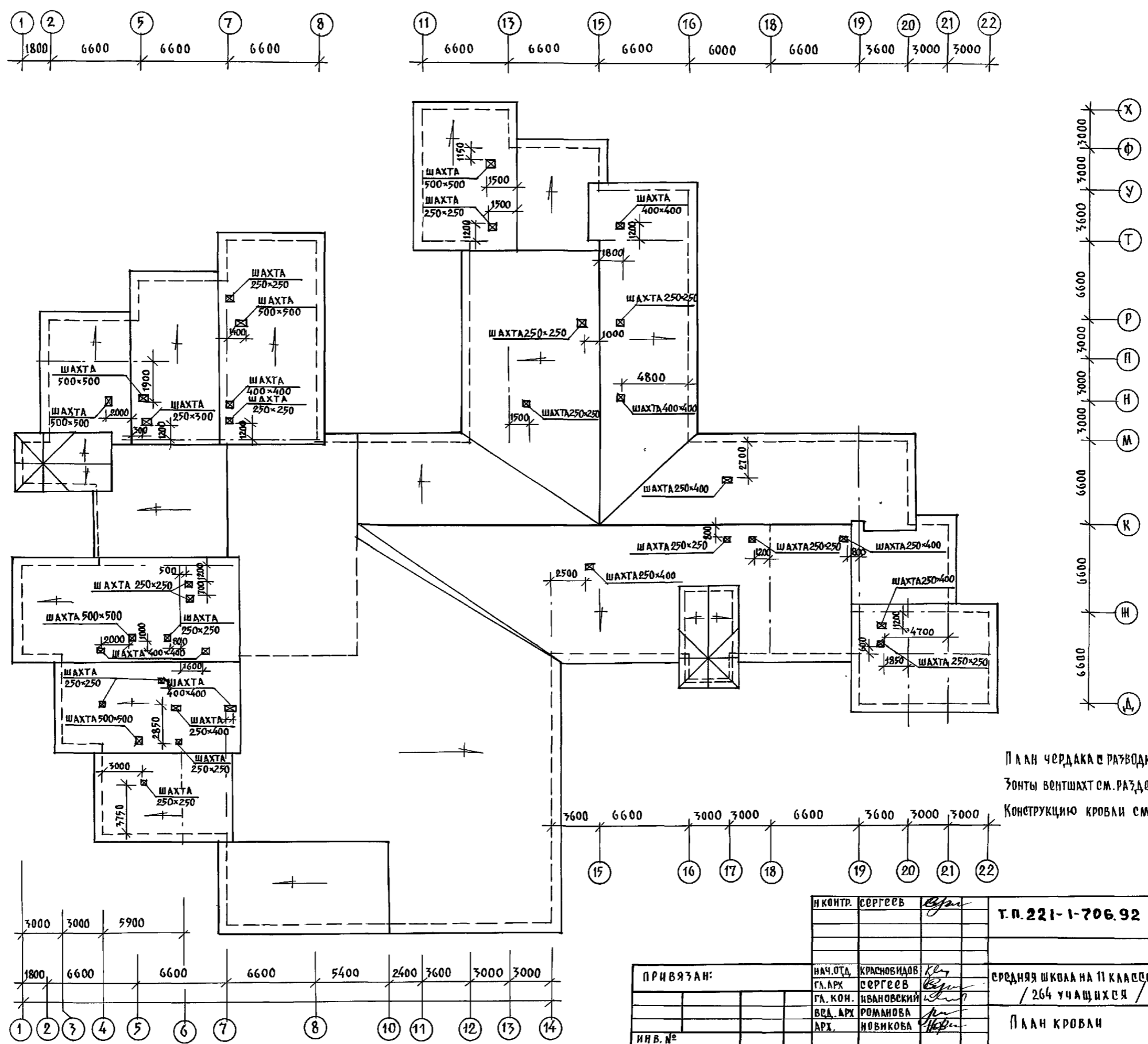

План чердака с разводкой вентшахт см. листы АС-15
 Зонты вентшахт см. раздел 0В
 Конструкцию кровли см. листы АС-56 ; АС-66.

ИВ. № ПОДА. ПОДАТЬ И ДАТА ВСТАВ. ИВ. №

ИВ. №	ПОДА.	ПОДАТЬ	И ДАТА	ВСТАВ.	ИВ. №
И КОНТР. СЕРГЕЕВ <i>Сергеев</i>					
Т.П. 221-1-706.92 АЛБОМ 2 АС					
ПРИВЯЗАН:			НАЧ. ОТД. КРАСНОВИДОВ <i>Красновидов</i> ГЛ. АРХ. СЕРГЕЕВ <i>Сергеев</i> ГЛ. КОН. ИВАНОВСКИЙ <i>Ивановский</i> ВЕД. АРХ. РОМАНОВА <i>Романова</i> АРХ. НОВИКОВА <i>Новикова</i>	СРЕДНЯЯ ШКОЛА НА 11 КЛАССОВ / 264 УЧАЩИХСЯ /	ОТДЕЛ АРХИТЕКТУРЫ ЛИСТ 15 ЛИСТОВ
ИВ. №			ПЛАН КРОВЛИ	КБ ПО ЖЕЛЕЗОБЕТОНУ ИМ. А.А. ЯКУШЕВА	

РАЗРЕЗ 1-1

АЛБОМ 2 Ч.1

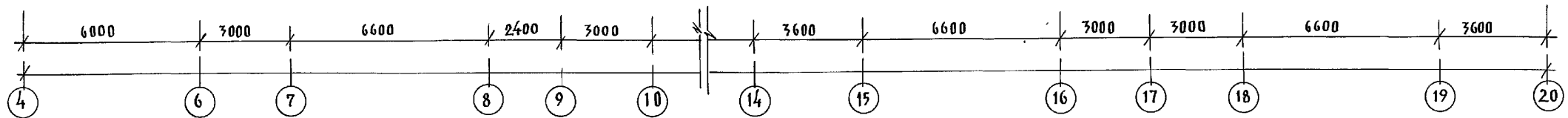
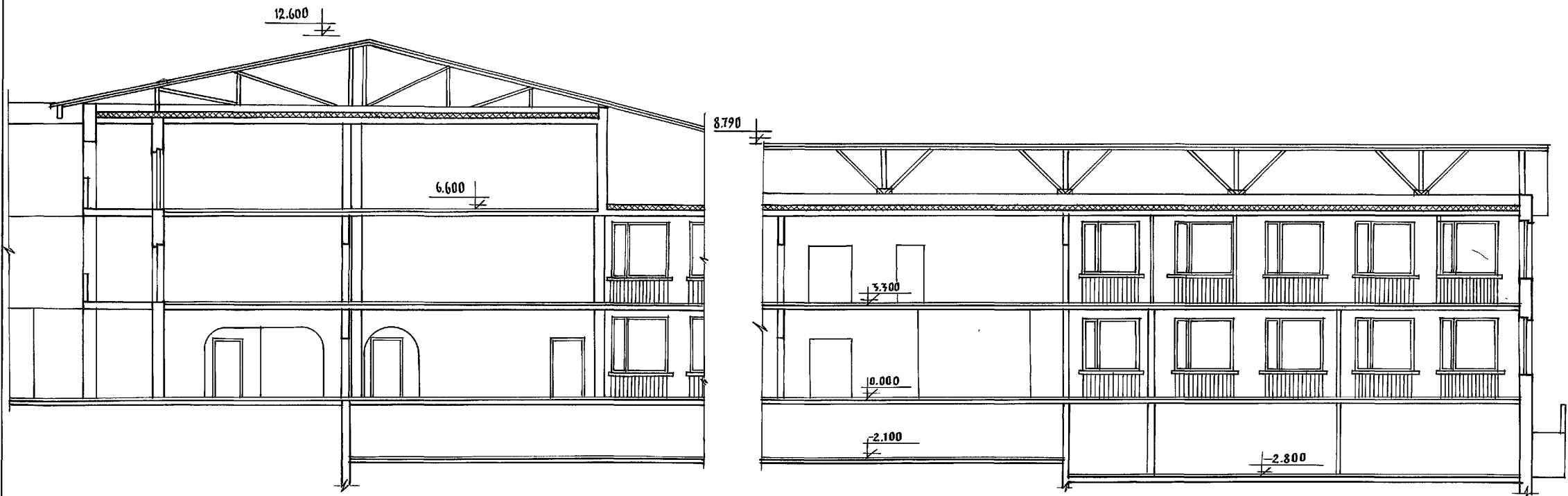

Данный лист см. совместно с листами АС-7; 8; 11; 12; 13

ИЗМЕНЕНИЯ ПОДАТЬ С ДАТА ВЗН. ИЛИ №

И.КОНТР.	СЕРГЕЕВ	<i>[Signature]</i>	Т.П. 221-1-706.92	АЛБОМ 2 АС		
ПРИВЯЗАН:			ИЗМ. ОТД. КРАСНОВИДОВ	СРЕДНЯЯ ШКОЛА НА 11 КЛАССОВ	СТАДИЯ	ЛИСТ
			ГЛА. АРХ. ПР. СЕРГЕЕВ	с бассейном /	Р	16
			ГЛА. КОНСТ. ИВАНОВСКИЙ	/ 264 УЧАЩИХСЯ /		
			ВЕД. АРХ. РОМАНОВА	РАЗРЕЗ 1-1	ИЗ по железобетону	
И.И.В. №					И.М. А. А. ЯКУШЕВА	

РАЗРЕЗ 2-2

АЛББОМ 2 4 1

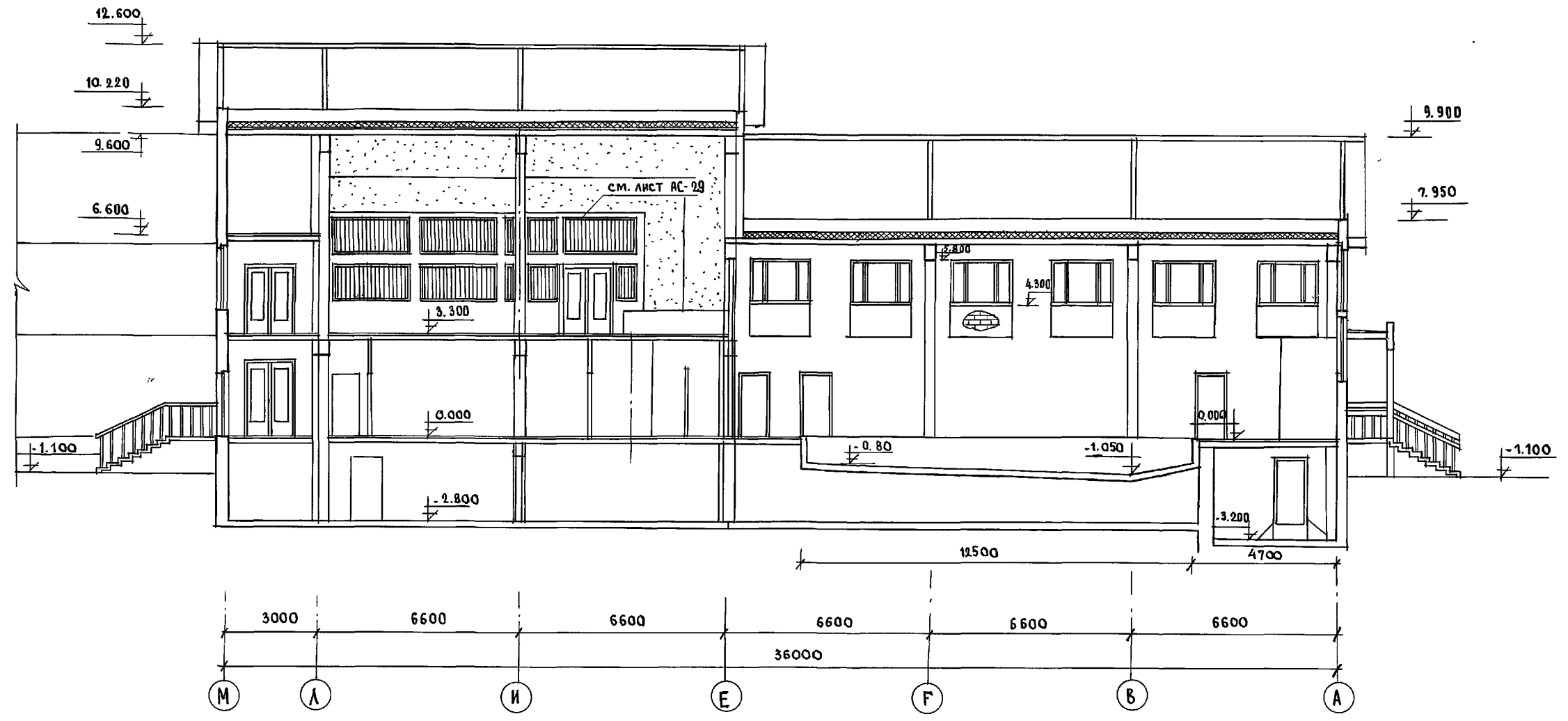

ИНВ № подл. Подпись и дата ВЗРАМ. ИИВ. №

И. КОНТР. СЕРГЕЕВ	Т.П. 221-1-706.92	АЛББОМ 2 АС-
НАЧ. ОТД. КРАСНОВЦОВ	СРЕДНЯЯ ШКОЛА НА 11 КЛАССОВ	СТАНЦИЯ АКСТ
ГЛАВ. АРХ. ПР. СЕРГЕЕВ	264 УЧАЩИХСЯ / С БАССЕЙНОМ	2 17
ГЛАВ. КОН. ПР. ИВАНОВСКИЙ	РАЗРЕЗ 2-2	ПО ЖЕЛЕЗОБЕТОНУ
ВЕД. АРХ. РОДЯНОВА		И.М. А.А. ЯКУШЕВА
ИНВ. №		

АЛБОМ 2 4 1

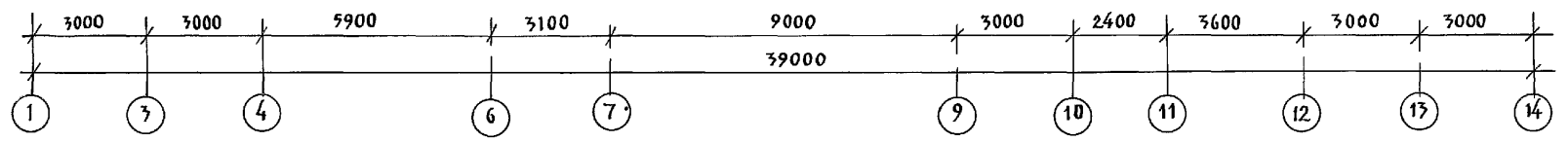
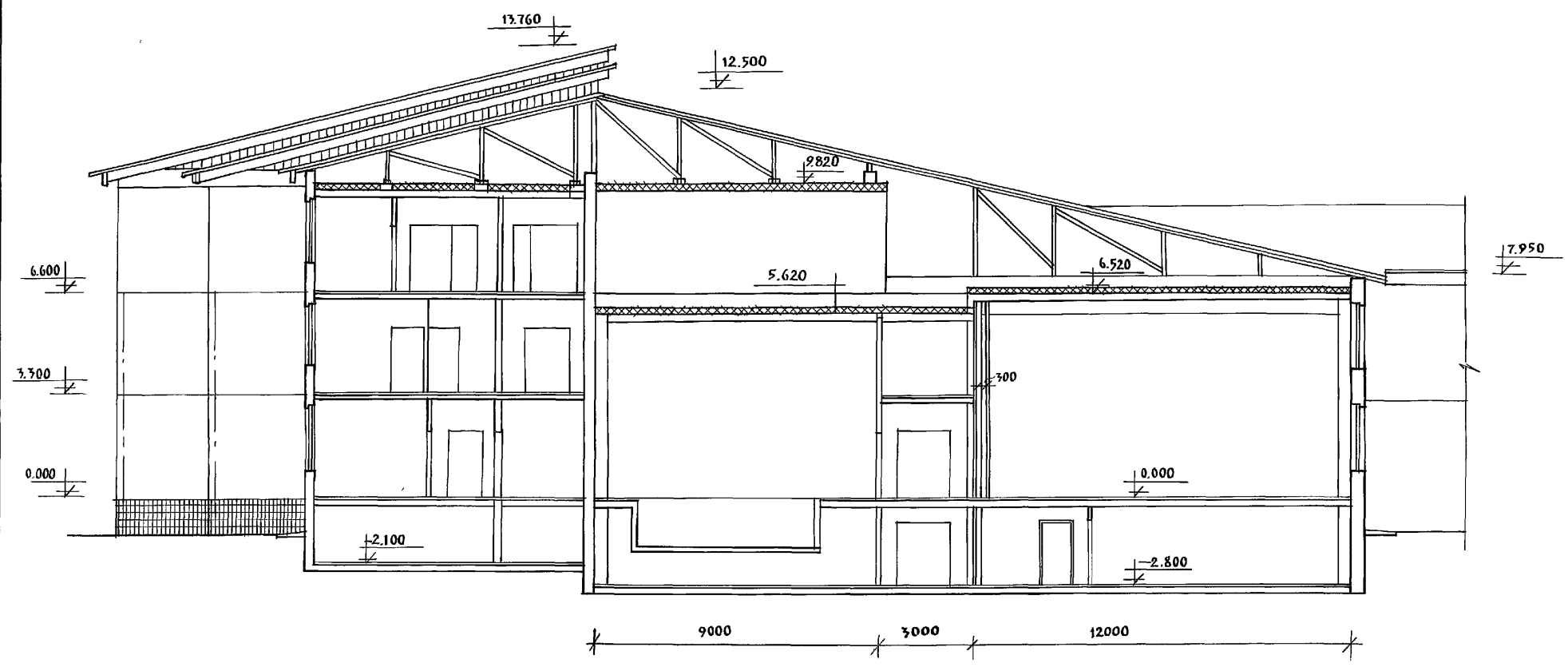

Данный лист см. совместно с листами АС-11; 13.

ИВ. № ПОД. А. ПОД. ПОС. И. Д. А. Т. А. В. З. А. М. Я. И. В. №

И. КОНТР. СЕРГЕЕВ	<i>[Signature]</i>	Т. П. 221-1-706.92	АЛБОМ 2 АС		
НАЧ. ОТД. КРАСНОВЦОВ	<i>[Signature]</i>	СРЕДНЯЯ ШКОЛА НА 11 КЛАССОВ	СТАДИЯ	ЛИСТ	ЛИСТОВ
ГЛА. АРХ. ПР. СЕРГЕЕВ	<i>[Signature]</i>	/264 УЧАЩИХСЯ /	Р	18	
ГЛА. КОН. ПРИВАНОВСКИЙ	<i>[Signature]</i>	РАЗРЕЗ 3-3	КБ ПО ЖЕЛЕЗОБЕТОНУ		
ВЕД. АРХ. РОЩАКОВА	<i>[Signature]</i>		ИМ. А. А. ЯКУШЕВА		
ИВ. №					

РАЗРЕЗ 4-4

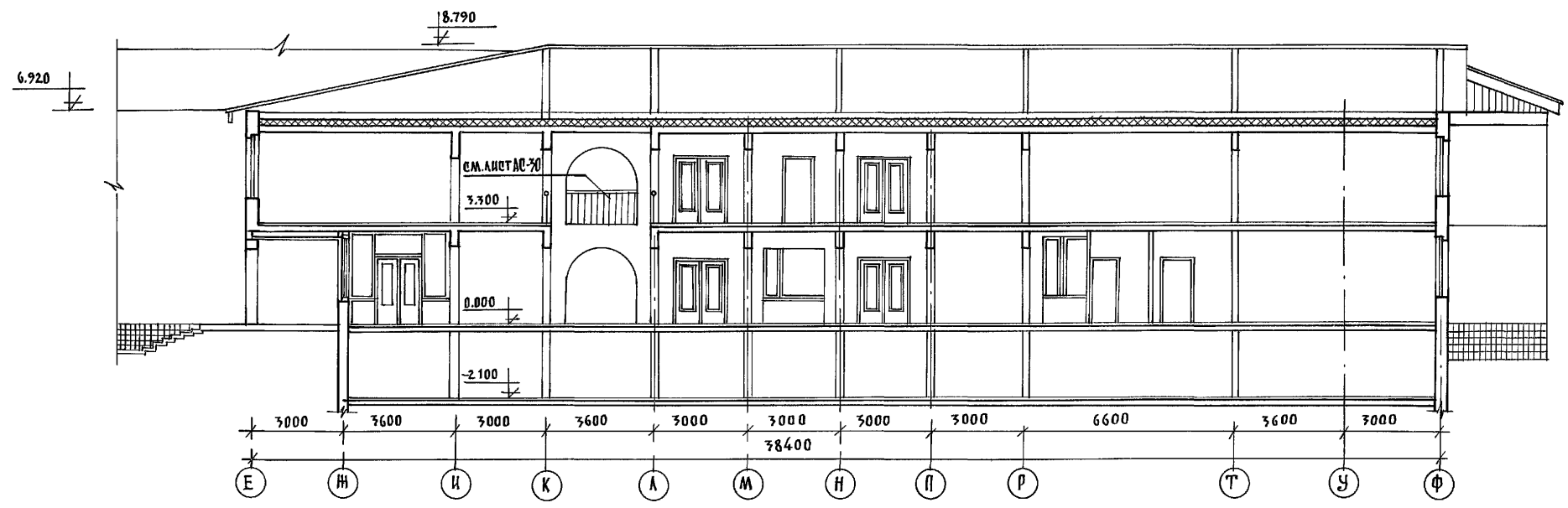

Данный лист см. совместно с листами АС-7;9.

ИНВ. № ПОДА. ПОДПИСЬ И ДАТА ВЗЯМ. ЧЛЕН. №

И. КОНТР. СЕРГЕЕВ		Т.П. 221-1-706.92		АЛББОМ 2 АС	
НАЧ. ОТД. КРАСНОВИЛОВ		СРЕДНЯЯ ШКОЛА №11 КЛАССОВ		СТАДИЯ ЛИСТ ЛИСТОВ	
ГЛА. АРХИТ. СЕРГЕЕВ		/ 264 УЧАЩИХСЯ /		Р 19	
ГЛА. ХОН. ПР. ИВАНОВСКИЙ		РАЗРЕЗ 4-4		ПО НЕЛЕЗБЕТОНУ	
ВСА. АРХ. РОЖАНОВА				ИМ. А. А. ЯКУШЕВА	
ИНВ. №					

АЛЬБОМ 2 Ч 1

НАИМЕНОВАНИЕ ПОМЕЩЕНИЙ	ПОТОЛОК		СТЕНЫ		НИЗ СТЕН И ПЕРЕГОРОДОК (ПАНЕЛЬ)			КОЛОНЫ		
	ПЛОЩ.	ВИД ОТДЕЛКИ	ПЛОЩ.	ВИД ОТДЕЛКИ	ПЛОЩ.	ВИД ОТДЕЛКИ	ВЫСОТА (ММ)	ПЛОЩ.	ВИД ОТДЕЛКИ	ВЫСОТА (ММ)
ВЕСТИБУЛЬ	108,44	ПОБЕЛКА	96,0	ВОДОЭМУЛЬ. ПОКРАСКА						
РЕКРЕАЦИЯ	60,8	"	66,64	"						
ПИОНЕРСКАЯ КОМНАТА	11,9	"	37,2	"						
КАБИНЕТ ЛИТЕРАТУРЫ	42,2	"	68,6	"						
К-Т ИСТОРИИ	41,1	"	68,0	"						
К-Т МАТЕМАТИКИ	41,5	"	68,0	"						
К-Т ВЫЧИСЛИТ. ТЕХНИКИ	55,29	"	33,92	"						
САМУЗЛЫ		МАСЛЯНАЯ ОКРАСКА		МАСЛЯНАЯ ОКРАСКА		ПАНЕЛЬ h=2м ГЛАЗУРОВ. ПЛ.				
РАЗДЕВАЛКА	114,8	ПОБЕЛКА	168,6	"						
СПОРТ. ЗАЛ	312,8	"	203,0	"				28,8	ПОБЕЛКА	
СНАРЯДНАЯ	27,7	"	67,6	"						
ИНСТРУКТОРСКАЯ	13,8	"	37,0	"						
ЛАБ. ПО АНАЛИЗУ ВОДЫ	9,1	МАСЛЯНАЯ ОКРАСКА	32,0	"						
МЕД. КОМНАТА	9,4	ПОБЕЛКА	26,6	"						
БАССЕЙН	172,7	МАСЛЯНАЯ ОКРАСКА		"		ПАНЕЛЬ h=1,8 ГЛАЗУРОВ. ПЛ.		7,2	ПАНЕЛЬ h=2м ГЛАЗУРОВ. ПАНТКА ВЬЩЕ МАС. КРАС.	
КЛАДОВАЯ ОВОЩЕЙ	6,53	ПОБЕЛКА	13,9	"	27,8	ПАНЕЛЬ h=2м ГЛАЗУРОВ. ПЛ.				
ОВОЩНОУ ЦЕХ	6,84	КЛЕЕВАЯ ОКРАСКА	5,60	"	11,24	"				
МЯСНОУ ПРИБЫЛИ ЦЕХ	12,01	"	11,2	"	22,2	"				
КУХНЯ	25,34	"	14,3	"	26,8	"				
ГАРДЕРОБ	8,70	ПОБЕЛКА	30,6	"						
КАМЕРА СУХИХ ПРОДУКТОВ	5,26	КЛЕЕВАЯ ОКРАСКА	27,0	МАСЛЯН. ОКРАСКА						
ОХЛАЖДАЕМАЯ КАМЕРА	9,46	"	31,2	"	15,6	ПАНЕЛЬ h=2м ГЛАЗУРОВ. ПЛ.				
МОЙКА	16,6	"	30,4	"	16,2	"				
МАШИНОЕ ОТДЕЛЕНИЕ	9,6	"	35,56	МАСЛЯН. ОКРАСКА						
ОБЕДЕННЫЙ ЗАЛ	58,0	ПОБЕЛКА	79,6	УЛУЧШЕН. МАСЛЯН. ПОКРАСКА						
ГАРДЕРОБ		"								
КОМНАТА МАСТЕРА	11,4	"	34,8	ВОДОЭМУЛЬ. ПОКРАСКА						
К-Т ПРОФОРМЕНТАЦИИ		"	66,4	"						
КОМБИНИРОВАННАЯ МАСТЕРСКАЯ	37,6	"	99,2	"						
МАСТЕРСКАЯ КАМЕРЫ И КУЛИНАРИЯ	75,78	"	100,64	"						
КЛАДОВАЯ	8,52	"	34,0	"						
САЛЬНАЯ, ИГРОВАЯ	41,0	"	96,2	"						
КЛАСС	41,47	"	67,28	"						

НАИМЕНОВАНИЕ ПОМЕЩЕНИЙ	ПОТОЛОК		СТЕНЫ		НИЗ СТЕН И ПЕРЕГОРОДОК (ПАНЕЛЬ)			КОЛОНЫ		
	ПЛОЩ.	ВИД ОТДЕЛКИ	ПЛОЩ.	ВИД ОТДЕЛКИ	ПЛОЩ.	ВИД ОТДЕЛКИ	ВЫСОТА (ММ)	ПЛОЩ.	ВИД ОТДЕЛКИ	ВЫСОТА (ММ)
МАСТЕРСКАЯ МЛАДШИХ КЛАССОВ	50,85	ПОБЕЛКА	101,0	ВОДОЭМУЛЬ. ПОКРАСКА						
ДИРЕКТОР	18,7	"	51,6	"						
КАНЦЕЛЯРИЯ	9,1	"	30,0	"						
ГАРДЕРОБ МЛАДШИХ КЛАССОВ	16,6	"	26,8	"						
РЕКРЕАЦИЯ	34,6	"	16,6	"						
АКТРОВЫЙ ЗАЛ	118,8	"	534,6	УЛУЧШЕН. МАСЛЯН. ПОКРАСКА h=50см						
ХОЛЛ	27,72	"	45,8	ВОДОЭМУЛЬ. ПОКРАСКА						
ХОЗ. ПОМЕЩЕНИЕ	4,5	"	31,5	КЛЕЕВАЯ ПОБЕЛКА						
КЛАДОВАЯ ЧИСТОТЫ И ИНВЕНТАРЯ	11,22	"	38,2	"						
РАДИОУЗЕЛ	10,0	"	40,0	"						
КОМНАТА ТЕХ. ПЕРСОНАЛА	10,0	"	40,0	"						
ЗУБНОЙ КАБИНЕТ	15,74	"	54,0	"						
К-Т ФИЗИОТЕРАПИИ	12,8	"	40,2	"						
К-Т ВРАЧА	16,86	"	44,4	"						
КОМНАТА УЧИТЕЛЕЙ-КОГО САМОУПРАВЛЕНИЯ	17,40	"	46,8	ВОДОЭМУЛЬ. ПОКРАСКА						
АРТИСТИЧЕСКАЯ	17,44	"	45,2	"						
АДМИНИСТРАЦИЯ БАССЕЙНА	11,4	"	36,0	"						
ДИРЕКТОР	16,1	"	42,6	"						
КАНЦЕЛЯРИЯ	10,1	"	33,2	"						
ЛАБОРАТОРИЯ ФИЗИКИ	17,40	"	55,8	КЛЕЕВАЯ ПОБЕЛКА						
К-Т ФИЗИКИ	46,24	"	69,2	ВОДОЭМУЛЬ. ПОКРАСКА						
ИНВЕНТАРНАЯ	8,00	"	30,2	КЛЕЕВАЯ ПОБЕЛКА						
КОМНАТА ХРАНЕНИЯ ОРУЖИЯ	5,15	"	26,2	"						
ВОЕННЫЙ КАБИНЕТ	46,54	"	84,6	ВОДОЭМУЛЬ. ПОКРАСКА						
К-Т ИНОСТРАННОГО ЯЗЫКА	41,47	"	73,2	"						
ЛАБОРАТОРИЯ ХИМИИ	16,42	"	44,0	КЛЕЕВАЯ ПОБЕЛКА						
К-Т ХИМИИ	50,10	"	75,8	"						

ИНВ. И ПОДАЛ. ПОДПИСЬ И ДАТА ВЗЛОМ. ЦИФРЫ

ИОРМ. КОМ.	СЕРГЕЕВ	<i>[подпись]</i>
НАЧ. ОТД.	КРАСНОВИДОВ	<i>[подпись]</i>
ТА. АРХ.	СЕРГЕЕВ	<i>[подпись]</i>
ВЕД. АРХ.	РОМАНОВА	<i>[подпись]</i>
АРХ.	НОВИКОВА	<i>[подпись]</i>

Т. П. 221-1-706 92 АЛЬБОМ 2 ЛС

ПРИВЯЗАН	НАЧ. ОТД.	КРАСНОВИДОВ	СТАДИЯ	ЛИСТ	ЛИСТОВ
	ТА. АРХ.	СЕРГЕЕВ	СРЕДНЯЯ ШКОЛА НА 11 КЛАССОВ С БАССЕЙНОМ	Р	20
	ВЕД. АРХ.	РОМАНОВА	/264 УЧАЩИХСЯ/		
	АРХ.	НОВИКОВА	ВЕДОМОСТЬ ОТДЕЛКИ ПОМЕЩЕНИЙ.		
ИНВ. №					

ПО ЖЕЛЕЗОБЕТОНУ ИМ. А. А. ЯКУШЕВА

ВЕДОМОСТЬ ОТДЕЛКИ ПОМЕЩЕНИЙ

НАИМЕНОВАНИЕ ПОМЕЩЕНИЙ	ПОТОЛОК		СТЕНЫ		НИЗ СТЕН И ПЕРЕГОРОДОК (ПАНЕЛЬ)			КОЛОНЫ		
	ПЛОЩ.	ВНД ОТДЕЛКИ	ПЛОЩ.	ВНД ОТДЕЛКИ	ПЛОЩ.	ВНД ОТДЕЛКИ	ВЫСОТА (ММ.)	ПЛОЩ.	ВНД ОТДЕЛКИ	ВЫСОТА (ММ.)
ЛАБОРАТОРИЯ БИОЛОГИИ	16.42	ПОБЕЛКА	48.6	ВОДОЗМУЛЬС. ПОКРАСКА						
ЗАБУЧ	8.75	"	30.0	"						
КОМНАТА ПЕРСОНАЛА	8.00	"	34.0	"						
УЧИТЕЛЬСКАЯ	34.0	"	59.54	"						
КЛАССЫ	125.18	"	202.8	"						
КОМНАТА ПРОД-ЛЕННОГО ДНЯ	60.80	"	81.28	"						
МАСТЕРСКАЯ ОБЩ. ПОЛЕЗН. ТРУДА	57.44	"	70.16	"						
МАСТЕРСКАЯ ОБЩ. ПОЛЕЗН. ТРУДА	62.60	"	67.32	"						
РИСУНОК И ЧЕРЧЕНИЕ	56.93	"	75.24	"						
КОМНАТА РАБОЧИХ ПОДСЛУЖ. ЗДАНИЯ	10.9	"	34.8	"						
КАБИНЕТ ОРГАНИЗ. ВНЕ КЛАССНОЙ РАБОТЫ	20.48	"	48.32	"						
ПОМЕЩЕНИЕ ДЛЯ ИНСТРУКТОРА	9.00	"	34.6	"						
ПОМЕЩЕНИЕ ТЕХ. ПЕРСОНАЛА	42.80	"	40.6	"						
КЛАСС ПЕНИЯ И МУЗЫКИ	33.74	"	57.84	"						
КИНО ФОТОКРУЖОК	17.38	"	61.08	"						
Холл	41.47	"	32.32	"						
ВЕСТИБУЛЬ	42.25	"	14.0	"						
ГАРДЕРОВ	22.25	"	32.5	"						
ПОМЕЩЕНИЕ ОХРАНЫ	4.62	МАСЛЯНАЯ ОКРАСКА	19.5	МАСЛЯНАЯ ОКРАСКА				1.6		
Тренировочная	6.13	"	23.0	"						
Кладовая хоз. инвентаря и инвентарная	10.14	"	29.5	"						
ПОМЕЩЕНИЕ ДЛЯ ХРАНЕНИЯ БОЕПРИПАСОВ	3.36	"	18.0	"						
ПОМЕЩЕНИЕ ДЛЯ ВЫДАЧИ ОРУЖИЯ	6.16	"	21.0	"						
ПОМЕЩЕНИЕ ДЛЯ ЧИСТКИ ОРУЖИЯ	9.8	"	28.5	"						
Кладовая спортинвентаря	14.67	"	38.0	"				3.0		
УЧЕБНЫЙ КЛАСС	24.01	ПОБЕЛКА	46.0	ВОДОЗМУЛЬС. ПОКРАСКА						
РАЗДЕВАЛЬНАЯ	17.16	МАСЛЯНАЯ ОКРАСКА	56.5	МАСЛЯНАЯ ОКРАСКА						
Олимпиадная	13.44	"	26.0	"						
Фильтрационная	25.11	"	56.0	"						
Стрелковая	85.20	АСФАЛЬТ	126.0	ПУШЕНПРОБИВАЮЩАЯ АКУСТИЧЕСКАЯ ОБШИВКА						
Санузел	3.2	МАСЛЯНАЯ ОКРАСКА	8.0	МАСЛЯНАЯ ОКРАСКА	14.0			ПАНЕЛЬ Н-2М ГЛАЗУРОВ ПЛ.		
Кинопроекторная	22.4	ПОБЕЛКА	61.2	ВОДОЗМУЛЬС. ПОКРАСКА						
Подсобное помещение	15.81	"	46.8	"						
Универсальные помещения	76.25	"	162.0	"						
Кружок технического творчества	41.86	"	47.4	"						
Кладовая	16.73	"	45.8	"						
Библиотека	56.93	"	73.68	"						

ЭКСПЛИКАЦИЯ ПОЛОВ/НАЧАЛО/

НАИМЕНОВАНИЕ ПОМЕЩЕНИЯ ПО ПРОЕКТУ	ТИП ПОЛА ПО ПРОЕКТУ	СХЕМА ПОЛА ИЛИ НОМЕР ЭТАЖА ПО СЕРИИ	ЭЛЕМЕНТЫ ПОЛА И ИХ ТОЛЩИНА	ПЛОЩАДЬ ПОЛА М ²
СТРЕЛКОВАЯ	1	218 СТР. 61 ЛИСТ 52 ПО КРЫТИЕ АСФАЛЬТ	АСФАЛЬТ	85.00
ОКНАДЬНАЯ ВЕСТИБУЛЬ, ГАРДЕРОВ ПОМЕЩЕНИЕ ДЛЯ ЧИСТКИ ОРУЖИЯ, ПОМЕЩЕНИЕ ДЛЯ ВЫДАЧИ ОРУЖИЯ, ПОМЕЩЕНИЕ ДЛЯ ХРАНЕНИЯ ОРУЖИЯ, ПОМЕЩЕНИЕ ДЛЯ ХРАНЕНИЯ БОЕПРИПАСОВ, КЛАДОВАЯ ХОЗЯЙСТВЕН. И ИНВЕНТАРЯ ТРЕНЕРСКАЯ ПОМЕЩЕНИЕ ОХРАНЫ. КЛАДОВАЯ СПОРТИНВЕН. САНУЗЕЛ	2	СЕРИЯ 2. 244-1 240 СТР. 64 Лист 52	КЕРАМИЧЕСКИЕ ПЛИТКИ, Гост 6787-80*	85, 15
РАЗДЕВАЛЬН. КЛАСС	3	25 СТР. 61 Л 49	ЛИНОЛЕУМ	41.17
ВЕСТИБУЛЬ, ГАРДЕРОВ, ОБЕДЕННЫЙ ЗАЛ	4	СЕРИЯ 2. 244-1 131 СТР. 38 Л 26	МОЗАИЧНЫЕ ПЛИТКИ	220.12
ПИОНЕРСКАЯ КОМНАТА, ДИРЕКТОР, КАНИЦЕЛЯРИЯ	5	211 СТР. 56 Л 44	ПАРКЕТНЫЙ ШИТ	39.7
КАБИНЕТ ЛИТЕРАТУРЫ, КАБИНЕТ ИСТОРИИ, КАБИНЕТ МАТЕМАТИКИ, КАБИНЕТ ВЫЧИСЛ. ТЕХНИКИ, РЕКРЕАЦИЯ, ИНСТРУКТОР, МАСТЕРСКАЯ МЛАДШИХ КЛАССОВ, ГАРДЕРОВ, КЛАДОВАЯ, СПАЛЬНАЯ КЛАСС, МАСТЕРСКАЯ МЛАДШИХ КЛАССОВ, МАСТЕРСКАЯ ТКАНИ И КУЛИНАРИЯ, КОМБИНИРОВАННАЯ МАСТЕРС. РАЗДЕВАЛКА	6	159 СТР. 44 Лист 32	ЛИНОЛЕУМ Н = 80	974.34

Альбом 2 ч.1

ИНВ. № ПОДЛ. Подпись и дата. Взам. инв. №

И. КОТЛ. СЕРГЕЕВ *[подпись]* Т.П. 221-1-706 92 Альбом 2 АС

НАЧ. ОТА КРАСНОВИЦОВ *[подпись]*

ПРИВЯЗАН: ГА. АРХ. СЕРГЕЕВ *[подпись]* СРЕДНЯЯ ШКОЛА № 11 КЛАССОВ СТАДИА Лист Листов
ВЕД. АРХ. РОМАНОВА *[подпись]* / 264 УЧАЩИХСЯ / Р. 21
АРХИТ. НОВИКОВА *[подпись]* С БАССЕЙНОМ

ВЕДОМОСТЬ ОТДЕЛКИ ПОМЕЩЕНИЙ ПОЖЕЛЗОБЕТОНУ
ЭКСПЛИКАЦИЯ ПОЛОВ/НАЧАЛО/ И.М.А. ЯКУШЕВА

ИНВ. № 25443-02 23

ЭКСПЛИКАЦИЯ ПОЛОВ /ОКОНЧАНИЕ/

НАИМЕН. ПОМЕЩЕНИЯ ПО ПРОЕКТУ	ТИП ПОЛА ПО ПРОЕКТУ	СХЕМА ПОЛА ИЛИ НОМЕР УЗЛА ПО СЕРИИ	ЭЛЕМЕНТЫ ПОЛА И ИХ ТОЛЩИНА	ПЛОЩАДЬ ПОЛА м ²
КАБИНЕТ ПРОФ.ОРИЕНТАЦИИ И УЧАЩИХСЯ КОМНАТА МАСТЕРА	6			
МЕД. КОМНАТА	7	СЕРИЯ 2.244-1 159 СТР.44 Л.32	ЛИНОЛЕУМ	9.4
ЭЛЕКТРОИТ КАДОВАЯ ОВОЩЕЙ ОВОЩНОЙ ЦЕХ, МЯСНОЙ И РЫБНЫЙ ДЕК КУХНЯ КАДОВАЯ СУХИХ ПРОДУКТОВ, ОХЛАЖД. КАМЕРА, МОЙКА, МАШИНОЕ ОТДЕЛЕНИЕ, САИУЗЛЫ ГАРДЕРОБ, ПЕРСОНАЛ ЗАГРУЗОЧНАЯ РАЗДЕВАЛКА	8	175 СТР.36 ЛИСТ 48	КЕРАМИЧЕСКИЕ ПЛИТКИ СТЯЖКА h=57	300
ДУШЕВАЯ И ИНВЕНТАРНАЯ ЛАБОРАТОРИЯ	9	122 СТР. 37 ЛИСТ 25	КЕРАМИЧЕСКАЯ ПЛИТКА СТЯЖКА h=52	34.69
СПОРТ.ЗАЛ СНАРЯДНАЯ КОРРИДОР	10	7 СТР. 13 Л.1	РЕЙКИ	340.4
АКТОВЫЙ ЗАЛ. АДМИНИСТ. БАСЕЙНА, ДИРЕКТОР, КАНЦЕЛЯРИЯ ЗАВУЧ УЧИТЕЛЬСКАЯ	11	30 СТР. 17 ЛИСТ 5	ПАРКЕТНЫЙ ЦИТ ВЫСОТА ПОЛА H=80	200.32
ХОЛЛ, ХОЗ.ПОМЕЩ. РАДИОУЗЕЛ, КОМНАТА ТЕХ. ПЕРСОН. ЗУБНОЙ КАБИНЕТ, КАБИНЕТ ФИЗИОТЕРАП. КАБИНЕТ ВРАЧА КОМНАТА УЧЕНИЦ. САМОУПРАВ. АРТИСТИЧЕСКАЯ ЛАБОРАТОР. ФИЗИКИ, ИНВЕНТАРНАЯ, КАБИНЕТ ФИЗИКИ, КОМНАТА ХРАНЕНИЯ ОРУЖИЯ, ВОЕННЫЙ КАБИНЕТ, КАБИНЕТ ИНОСТР. ЯЗЫКА, ЛАБОРАТОР. ХИМИИ.	12	66 СТР. 25 ЛИСТ 13	ЛИНОЛЕУМ СТЯЖКА h=76	1152.79

НАИМЕН. ПОМЕЩЕНИЯ ПО ПРОЕКТУ	ТИП ПОЛА ПО ПРОЕКТУ	СХЕМА ПОЛА ИЛИ НОМЕР УЗЛА ПО СЕРИИ.	ЭЛЕМЕНТЫ ПОЛА И ИХ ТОЛЩИНА	ПЛОЩАДЬ ПОЛА м ²
КАБИНЕТ ХИМИИ, ЛАБОРАТОР. БИОЛОГИИ, КОМНАТА ПЕРСОНАЛА, КЛАССЫ, КОМНАТА ПРОДЛЕН. ДИЯ МАСТЕРСКАЯ ОБЩ. ПОЛЕЗН. ТРУДА, РИСУНОК И ЧЕРЧЕНИЕ	12			
САИУЗЛЫ	13	122 СТР. 37 ЛИСТ 25	КЕРАМИЧЕСКИЕ ПЛИТКИ СТЯЖКА h=52	112.38
КОМНАТА РАБОЧИХ ПО ОБСЛУЖ. ЗВАННЯ. КАБИНЕТ ОРГАННО. ВНЕКЛАССНОЕ РАБОТЫ, ПОМЕЩЕНИЕ ДЛЯ ИНСТРУК. ПОМЕЩЕНИЕ ТЕХ. ПЕРСОН. КЛАСС ПЕНИЯ И МУЗЫКИ, КИНОФОТО- КРУЖОК, ПОДСОБНОЕ ПОМЕЩЕНИЕ КРУЖКОВЫЕ КРУЖОК ТЕХ. ТВОР. КАДОВАЯ ВЕСТИБУЛЬ	14	66 СТР. 25 ЛИСТ 13	ЛИНОЛЕУМ СТЯЖКА h=76	364.63
БИБЛИОТЕКА ХОЛЛ	15	30 СТР. 17 ЛИСТ 5	ПАРКЕТНЫЙ ЦИТ ВЫСОТА ПОЛА H=80	97.89
ОБХОДНАЯ ДОРОЖКА БАСЕЙНА	16	180 СТР. 48 ЛИСТ 36	КЕРАМИЧЕСКИЕ ПЛИТКИ	97.7

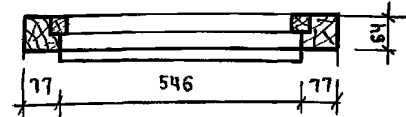
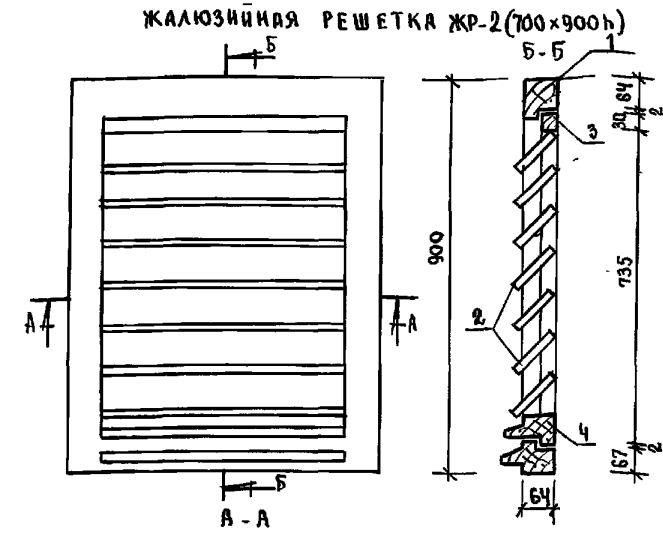

СПЕЦИФИКАЦИЯ МАТЕРИАЛОВ НА ЖАЛЮЗИЙНУЮ РЕШЕТКУ ЖР-2

ПОЗ.	ОБОЗНАЧЕНИЯ	НАИМЕНОВАНИЕ	КОЛ-ВО	ЕДИН. ИЗМ.	РАСХОД МАТЕР.
1		БРУС 77x64	2.81м	м ³	0.014
2		ДОСКА 10x80	3.91м	м ³	0.003
3		БРУС 30x40	2.11м	м ³	0.003
4		БРУС 44x60	0.61м	м ³	0.0015
ВСЕГО:					0.0215

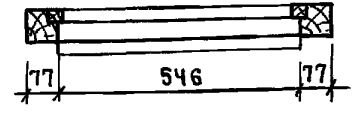
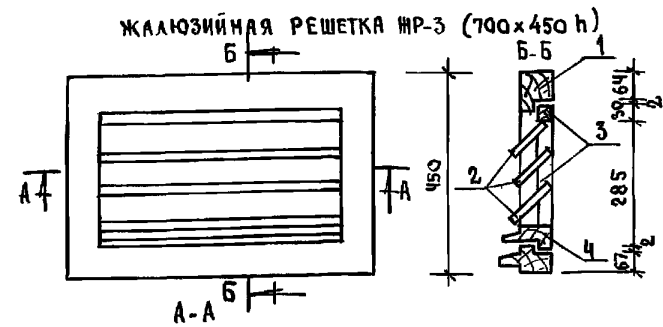

СПЕЦИФИКАЦИЯ МАТЕРИАЛОВ НА ЖАЛЮЗИЙНУЮ РЕШЕТКУ ЖР-3

ПОЗ.	ОБОЗНАЧЕНИЯ	НАИМЕНОВАНИЕ	КОЛ-ВО	ЕДИН. ИЗМ.	РАСХОД МАТЕР.
1		БРУС 77x64	2.01м	м ³	0.010
2		ДОСКА 10x80	1.91м	м ³	0.002
3		БРУС 30x40	1.11м	м ³	0.0001
4		БРУС 44x60	0.61м	м ³	0.0015
ВСЕГО:					0.0136

И.КОНТР. СЕРГЕЕВ	Т.П. 221-1-706.92	АЛЬБОМ 2 АС
НАЧ. ОУД. КРАСНОВАЯ	СРЕДНЯЯ ШКОЛА НА 11 КЛАССОВ	СТАНДА. ЛИСТ
ГЛ. АРХ. СЕРГЕЕВ	1264 УЧАЩИХСЯ / С БАСЕЙНОМ	Р 22
ГЛ. КОНСТ. ИВАНОВСКИЙ	ЭКСПЛИКАЦИЯ ПОЛОВ/ОКОНЧАНИЕ	ЛИСТОВ
ВЕД. АРХ. РОМАНОВА	ЖАЛЮЗИЙНАЯ РЕШЕТКА ЖР-2-ЖР-3	ПО ЖЕЛЕЗОБЕТОНУ
АРХИТ. НОВИКОВА		ИМ. А.А.ЯКУШЕВА

Данный лист см. совместно с листами АС-7 - АС-14

ПРИВЯЗКА:

ИНВ. №	
--------	--

АЛЬБОМ 2 Ч 1

ИНВ. № ПОДА ПОДЛЕС. И ДАТА ВЗМ. ИЛИ №

Альбом 2 ч. 1

МАРКА ПОЗ.	ОБОЗНАЧЕНИЕ	НАИМЕНОВАНИЕ	КОЛИЧЕСТВО		ПРИМЕЧАНИЕ
			ЛЕВ.	ПРАВ.	
1	ГОСТ 24698-81	ДП21-15А	5		
2	ГОСТ 24698-81	ДН21-15Б	8		
3		ДН21-10	2	3	
4		ДН21-9	4	5	
5		ДН21-19	2		
6	ГОСТ 6629-88	АО24-15	1		
7	"	ДГ24-19	6		
8	"	АО24-19	18		
9	"	ДГ21-10	28	27	
10	"	ДГ21-9	26	28	
11	"	ДГ21-7	27	21	
12	ГОСТ 24698-81	АС19-9	4		В ТЕХ. ПОДП.
ДХ	СМ. ПРИМЕЧ. НА ЛИСТЕ	ДВЕРЬ В ХОЛ. КАМЕРУ	1		
ОК-1	ГОСТ 11214-86	ОР21-21	116		ОСН. РЕШЕНИЕ
	"	ОС21-21			ВАРИАНТ
	ГОСТ 16289-86	ОРС21-21			ВАРИАНТ
ОК-2	ГОСТ 11214-86	ОР21-9	9		ОСН. РЕШЕНИЕ
	"	ОС21-9			ВАРИАНТ
	ГОСТ 16289-86	ОРС21-9			ВАРИАНТ
ОК-3	ГОСТ 11214-86	ОР6-9	4		ОСН. РЕШЕНИЕ
	"	ОС6-9			ВАРИАНТ
	ГОСТ 16289-86	ОРС6-9			ВАРИАНТ
ОК-4	ГОСТ 11214-86	ОР21-15	8		ОСН. РЕШЕНИЕ
	"	ОС21-15			ВАРИАНТ
	ГОСТ 16289-86	ОРС21-15			ВАРИАНТ
БА-1	ГОСТ 11214-86	БР28-9	1		ОСН. РЕШЕНИЕ
	"	БС28-9			ВАРИАНТ
	ГОСТ 16289-86	БРС28-9			ВАРИАНТ
ОК-5	ГОСТ 11214-86	ОР21-9	1		ОСН. РЕШЕНИЕ
	"	ОС21-9			ВАРИАНТ
	ГОСТ 16289-86	ОРС21-9			ВАРИАНТ
ОК-6	ГОСТ 11214-86	ОР9-15	3		ОСН. РЕШЕНИЕ
	"	ОС9-15			ВАРИАНТ
	ГОСТ 16289-86	ОРС9-15			ВАРИАНТ
ОК-7	ГОСТ 11214-86	ОР21-18	2		ОСН. РЕШЕНИЕ

МАРКА ПОЗ.	ОБОЗНАЧЕНИЕ	НАИМЕНОВАНИЕ	КОЛИЧЕСТВО		ПРИМЕЧАНИЕ
			ЛЕВ.	ПРАВ.	
—	—	ОС21-18	—	—	ВАРИАНТ
—	ГОСТ 16289-86	ОРС21-18	—	—	ВАРИАНТ
БА-2	ГОСТ 11214-86	БР28-18	2		
—	"	БС28-18	—	—	
—	ГОСТ 16289-86	БРС28-18	—	—	
ОР-1	СМ. ЛИСТ АС-27	ОГРАЖДЕНИЕ РАДИАТОРОВ	21		
ОР-2	"	"	1		
ОР-6	СМ. ЛИСТ АС 28		3		
ОР-4	"		1		
ОР-5	"		12		
ПА-1	ГОСТ 8242-88	ПА-1-34x300x2200	94		
ПА-2	"	ПА-1-34x300x100	1		
ПА-3	"	ПА-1-34-300x1900	2		
ПАНТУС	ГОСТ 8242-88	ПАНТУС ТИП 3	1818,5 п.м.		
ОК-8	ГОСТ 11214-86	ОС21-15	6		БЛОК „Г“
ОК-9	ГОСТ 11214-86	ОР12-9	1		ПРЯМОК
ОК-10	"	ОС09-12	3		СЛУХ. ОКНО
ОК-11	ГОСТ 11214-86	ОР21-21	2		БЛОК „Г“ СМ. ЛИСТ АС24
—	"	ОС21-21	—	—	—
—	ГОСТ 16289-86	ОРС21-21	—	—	—
ОК-12	ГОСТ 11214-86	ОР21-21	12		ДЕР. ВСТАВКУ СМ. ЛИСТ АС-24
—	"	ОС21-21	—	—	—
—	ГОСТ 16289-86	ОРС21-21	—	—	—
НАЛИЧНИК	ГОСТ 8242-88	—	2063,7 п.м.		
РО-1	СМ. ЛИСТ АС-24	ФРАМУГА ОСТЕКЛЕНН. 1100x1500	6		
ФГ-2	"	ФРАМУГА ГЛУХАЯ 820x100	8		
ФГ-3	"	920x1000	8		
ФГ-4	"	920x900	8		

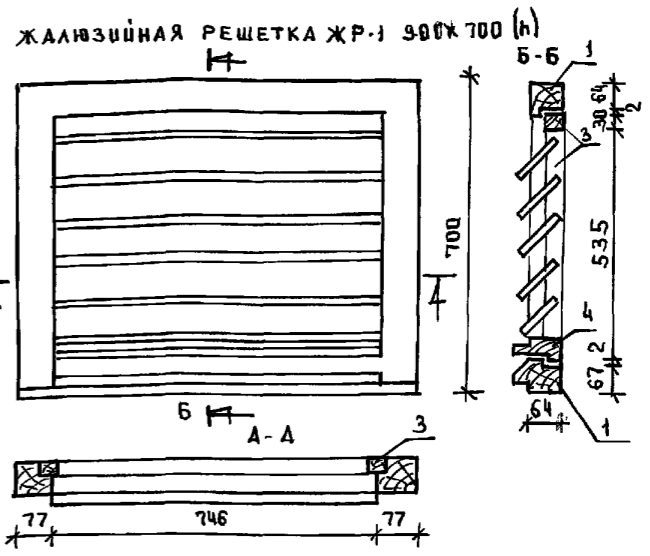

СПЕЦИФИКАЦИЯ МАТЕРИАЛОВ НА ЖАЛЮЗИЙНУЮ РЕШЕТКУ ЖР-1

ПОЗ.	ОБОЗНАЧЕНИЯ	НАИМЕНОВАНИЕ	КОЛ-ВО	ЕДИН	РАСХОД МАТЕР.
1		БРУС 77x64	32 п.м.	М ³	0.016
2		ДОСКА 10x80	36 п.м.	М ²	0.003
3		БРУС 30x40	1.82	М ²	0.002
4		БРУС 44x60	0,8 п.м.	М ²	0.0021
ВСЕГО:					0.023 м ³

Данный лист см. совместно с листами АС-7 - АС-14, ДВЕРЬ В ХОЛОДИЛЬНУЮ КАМЕРУ - ДХ-62(ПС1) - ДВЕРЬ ГЕРМЕТИЧНАЯ ИЗОЛЯЦИОННАЯ ПРИСОДННАЯ СЛУЖЕБНАЯ/НОРМАЛЬ 13615СА, ГИПРОХОЛОД 13205СА, ГИПРОХОЛОД /КОРОБКА 2071xНОО

Лицевые поверхности подоконных досок облицевать строганным шпоном из древесины тропических лиственных пород с последующим покрытием прозрачным влаго- и атмосферными лаками.

ИМЕНА ПОДП. ПОДПИСЬ И ДАТА ВЗАИМ. ПИШКА

ПРИВЯЗАН

ИНВ. №	
--------	--

И. КОНТР.	СЕРГЕЕВ		Т.П. 221-1-706.92	Альбом 2 АС
НАЧ. ОТД.	КРАСНОВИДОВ			
ГЛАВ. АРХ.	СЕРГЕЕВ			
ГЛАВ. КОНСТР.	ИВАНОВСКИ			
ВЕД. АРХ.	РОМАНОВА			
СРЕДНЯЯ ШКОЛА НА 11 КЛАССОВ	СТАВЛЯ	ЛИСТ	ЛИСТОВ	
1264 УЧАЩИХСЯ	Р	23		
СПЕЦИФИКАЦИЯ СТОЛЯРНЫХ ИЗДЕЛИЙ	КБ			ПО ЖЕЛЕЗБЕТОНУ
ЖАЛЮЗИЙНАЯ РЕШЕТКА ЖР-1				И.М. А.А. ЯКУШЕВА

УСТАНОВКА ГАРДЕРОБНЫХ СТОЕК ПО ОСИ „Н“
В ГАРДЕРОБНОЙ МЛАДШИХ КЛАССОВ ГС-1 И ГС-2

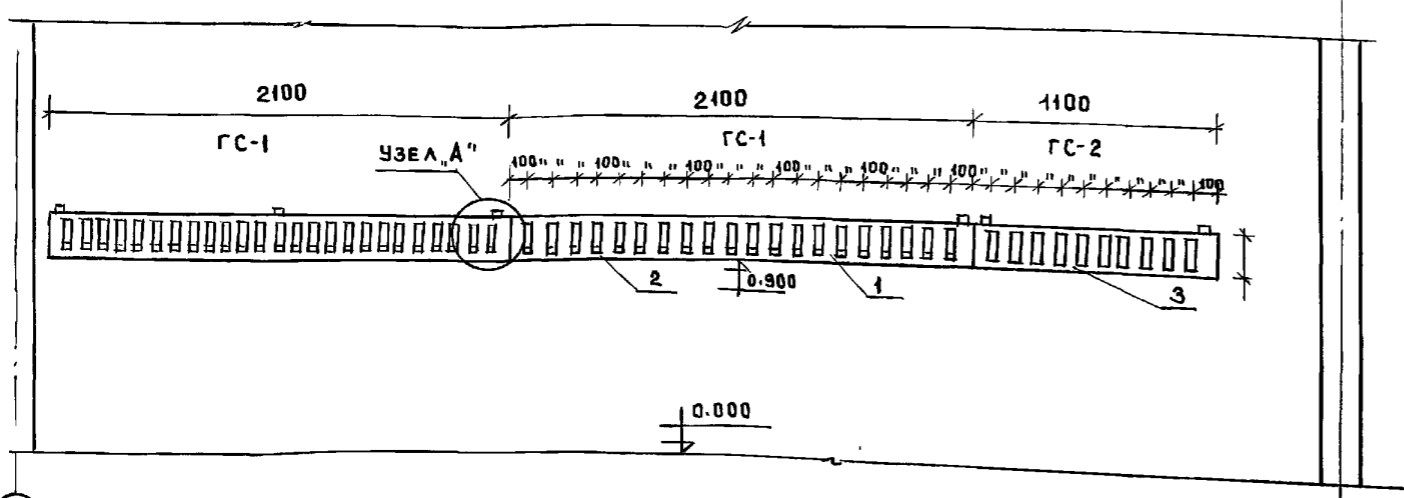

СПЕЦИФИКАЦИЯ МАТЕРИАЛОВ НА УСТАНОВКУ ГАРД. СТОЕК ГС-1

ПОЗ.	НАИМЕНОВАНИЕ	РАЗМЕРЫ	КОЛ-ВО	ЕД. ИЗМ.	РАСХОД НА 1УЗЛ	ОБЩИЙ РАСХОД
1	ДОСКА	200x40x2100	1	м ³	0.02	0.02
2	КРЮЧКИ	30x5; R=200	20	кг	4.72	4.72
Итого стали						4.72
Итого древесины						0.02

СПЕЦИФИКАЦИЯ МАТЕРИАЛОВ НА УСТАНОВКУ ГАРД. СТОЕК ГС-2

ПОЗ.	НАИМЕНОВАНИЕ	РАЗМЕРЫ	КОЛ-ВО	ЕД. ИЗМ.	РАСХОД НА 1УЗЛ	ОБЩИЙ РАСХОД
3	ДОСКА	200x40x1100	1	м ²	0.01	0.01
2	КРЮЧКИ	30x5; R=200	10	кг	2.35	2.35
Итого стали						2.35
Итого древесины:						0.01

УСТАНОВКА ГАРДЕРОБНЫХ СТОЕК
В ГАРДЕРОБНОЙ СТАРШИХ КЛАССОВ ГС-3

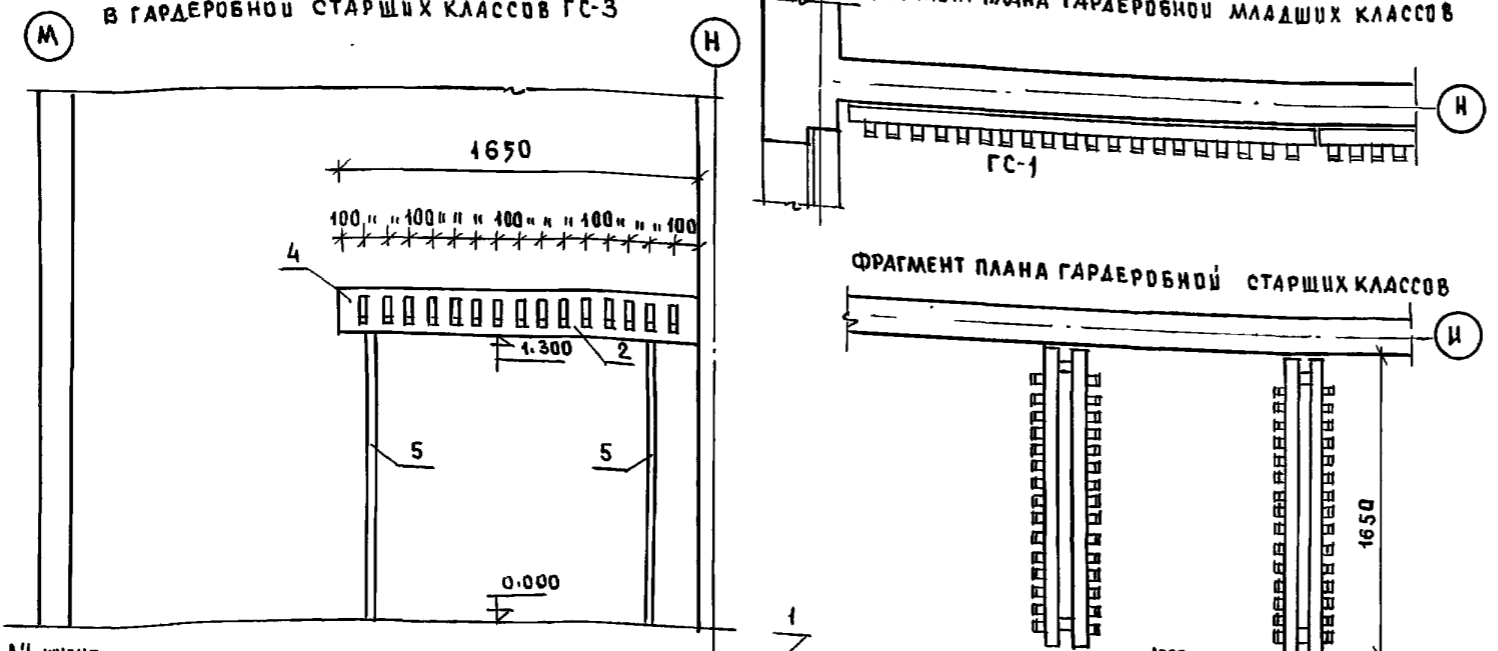

СПЕЦИФИКАЦИЯ МАТЕРИАЛОВ НА УСТАНОВКУ ГАРД. СТОЕК ГС-3

ПОЗ.	НАИМЕНОВАНИЕ	РАЗМЕРЫ	КОЛ-ВО	ЕД. ИЗМ.	РАСХОД НА 1УЗЛ	ОБЩИЙ РАСХОД
1	ДОСКА	200x40x1650	1	м ³	0.013	0.013
2	КРЮЧКИ	30x5; R=200	30	кг	7.05	7.05
5	СТОЙКА /МЕТАЛЛ	40x40 b=6мм h=1500	2	кг	19.2	19.2
Итого стали						26.25
Итого древесины						0.013

МЕСТО РАСПОЛОЖЕНИЯ ГАРДЕРОБНЫХ СТОЕК СМ. ПЛАН 1 ЭТАЖА ЛИСТ АС-9

У МЕТАЛЛИЧЕСКИХ КРЮЧКОВ УГЛЫ СКРУГЛИТЬ И ЗАШКУРИТЬ

ПРИ ПРИВЯЗКЕ ВОЗМОЖНА ЗАМЕНА КРЮЧКОВ НА ТИПОВЫЕ АЛЮМИНИЕВЫЕ

ДЕРЕВЯННЫЕ ЧАСТИ СТОЕК ПРООЦИФИТЬ И ПОКРЫТЬ ЛАКОМ ЗА 2 РАЗА

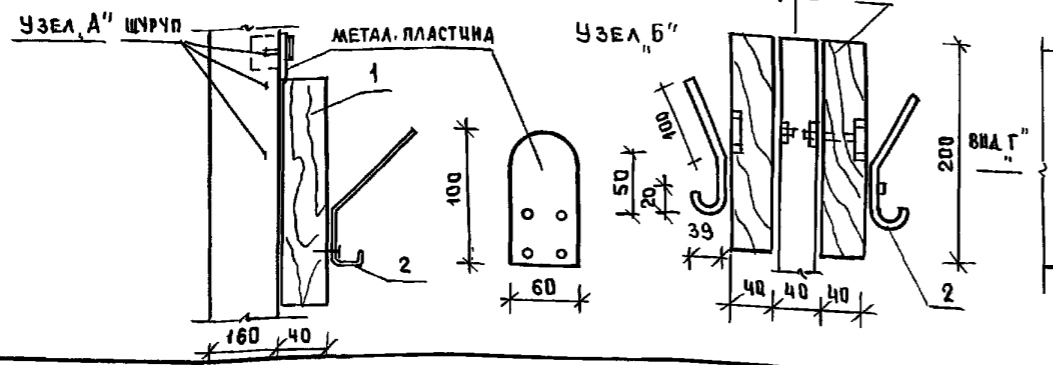

Норм. код	СЕРГЕЕВ		Т.П. 221-1-706.92	Альбом 2 АС
Зав. ота	Краснодар			
Гл. арх.	СЕРГЕЕВ			
Гл. кон.	ИВАНОВСКИЙ			
Вед. арх.	РОМАНОВА			
Арх.	СКАЧКОВА			
Привязан			СРЕДНЯЯ ШКОЛА НА 11 КЛАССОВ / 26 ЧУЧАЩИХСЯ / С БАССЕЙНОМ	СТАДИЯ ЛИСТ ЛИСТОВ
			УСТАНОВКА ГАРДЕРОБНЫХ СТОЕК ГС-1, ГС-2 ГС-3	Р 25
Ц.в. №			КЕ по ЖЕЛЕЗБЕТОНУ ИМ. А.А. ЯКУШЕВА	

Альбом 2 Ц1

Имя и под. | Подпись и дата | Взам. упрен

Альбом 2 Ч. 1

ПОДИУМ П-1

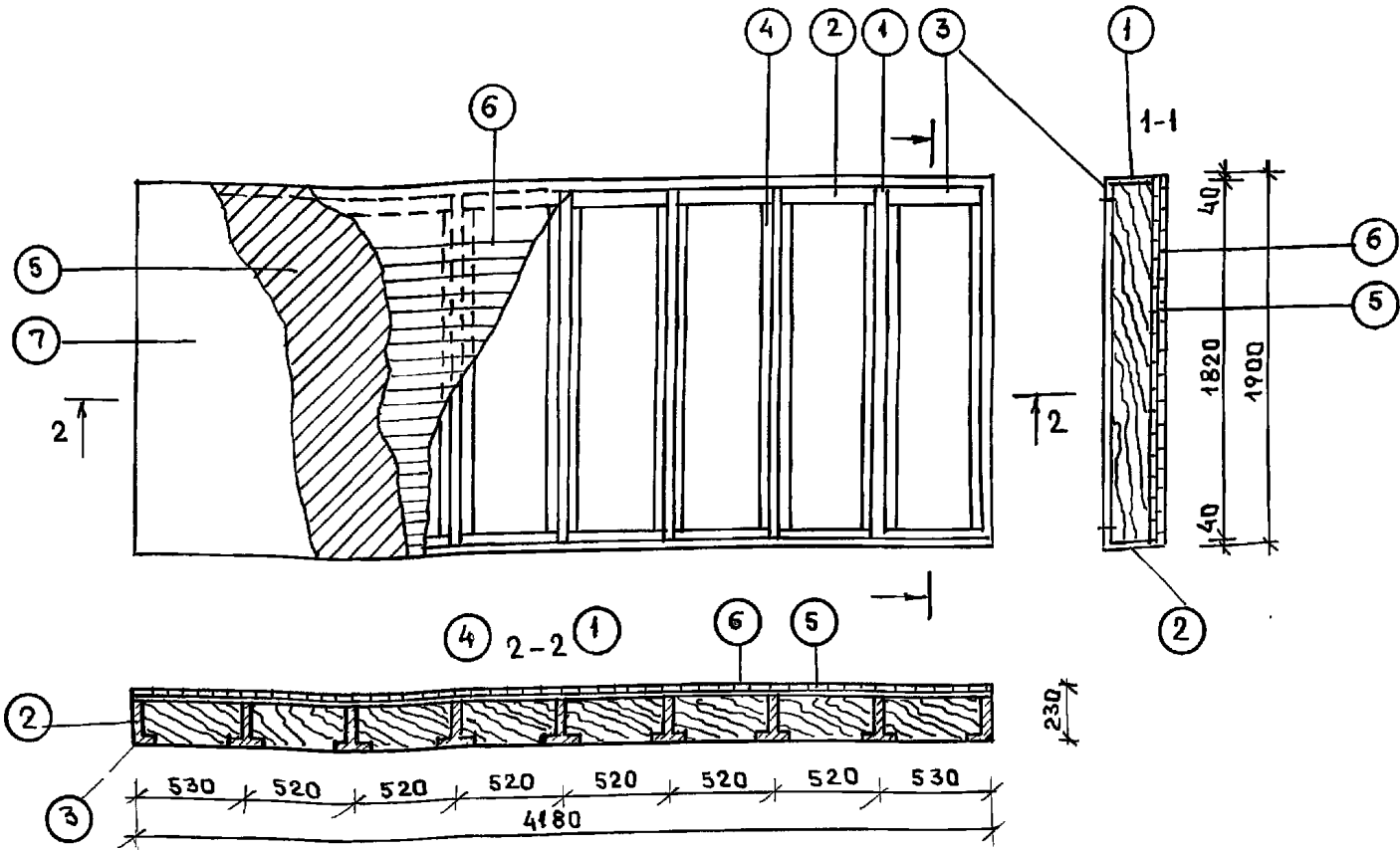

КОНСТРУКЦИЯ ЭСТРАДЫ

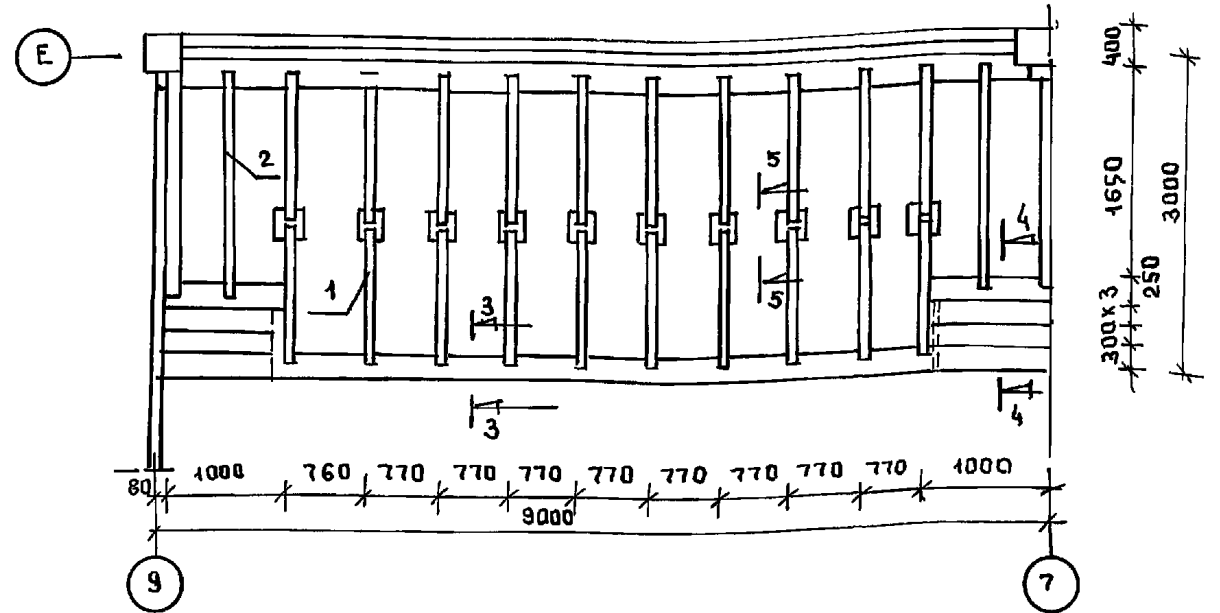

СПЕЦИФИКАЦИЯ МАТЕРИАЛОВ НА ПОДИУМ П-1						
Поз.	НАИМЕНОВАНИЕ	РАЗМЕРЫ			П-1	
		д	б	н	кол-во	расх.
1	ЛАГА ИЗ ДОСКИ	1820	40	150	7	
2	ЛОБОВАЯ ДОСКА ПО ПЕРИМЕТРУ		40	150	2	
3			100	30	16	
4	ПОДКЛАДКА ИЗ ДОСКИ	1700	150	30	7	
5	КОСОЙ НАСТИЛ / ДОСКА	4180	1900			7,95
6	ПРОДОЛЬНЫЙ НАСТИЛ / ДОСКА	4180	1900			7,95
7	ЛИНОЛЕУМ	4180	1900			7,95
РАСХОД ДРЕВЕСИНЫ НА 1 ПОДИУМ					0,589 м ²	

СПЕЦИФИКАЦИЯ ДРЕВЕСИНЫ НА КОНСТРУКЦИЮ ЭСТРАДЫ							
Поз.	НАИМЕНОВАНИЕ	РАЗМЕРЫ			КОЛ-ВО	ЕД. ИЗМ.	РАСХОД МАТЕР.
		д	б	н			
1	ЛАГА	1400	100	60	20	м ³	0,17
2	ЛАГА	1770	100	60	4	м ³	0,042
3	ПРОДОЛЬНЫЙ НАСТИЛ ИЗ ДОСКИ	-	200	40	26,76 м ²	м ³	1,07
4	ПОЛ ЭСТРАДЫ / СЛЕСТНИЦЫ /	3000	200	40	30,00	м ³	1,2
						Итого:	2,482

ПОДИУМ УСТАНАВЛИВАЕТСЯ В КАБИНЕТАХ ХИМИИ И ФИЗИКИ.
ЭСТРАДА УСТАНАВЛИВАЕТСЯ В АКТОВОМ ЗАЛЕ

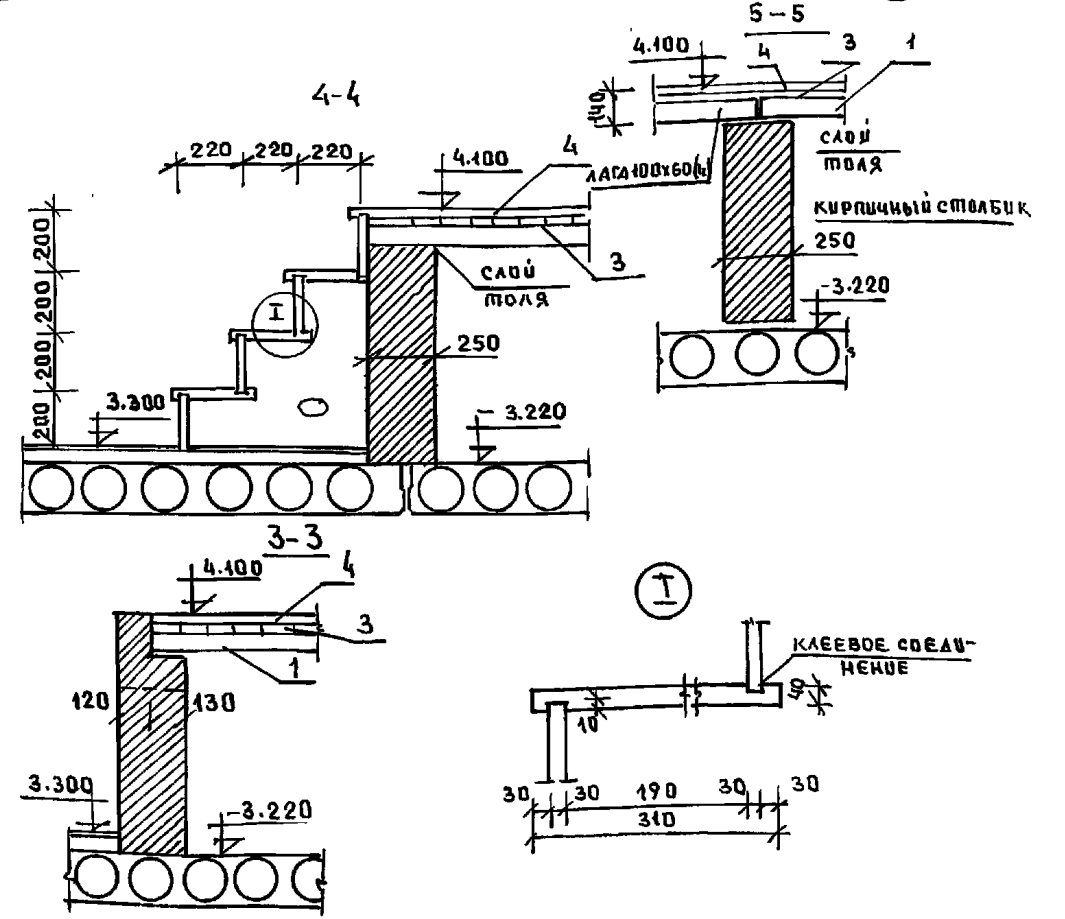

Ш.В.Н. ПОДПИСЬ И ДАТА ВЗАМЕН Ш.В.Н.

И. КОМП. СЕРГЕЕВ		Т.П. 221-1-706.92	Альбом 2 АС
НАЧ. ОТОБ. КРАСНОВИДОВ Г.А.Н. СЕРГЕЕВ		СРЕДНЯЯ ШКОЛА НА 11 КЛАССОВ СВАССЕ / 264 УЧАЩИХСЯ /	СТАДИА ЛИСТ ЛИСТОВ Р 26
ГЛАВ. КОМП. ИВАНОВСКИЙ В.А. АРХ. РОМАНОВА		ПОДИУМ П-1; КОНСТРУКЦИЯ ЭСТРАДЫ	ПО ЖЕЛЕЗОБЕТОНУ ИМ. А.А. ЯКУШЕВА
Ш.В.Н.	АРХ. ВОЛОДИНА		

АЛБОМ 2 Ч.1

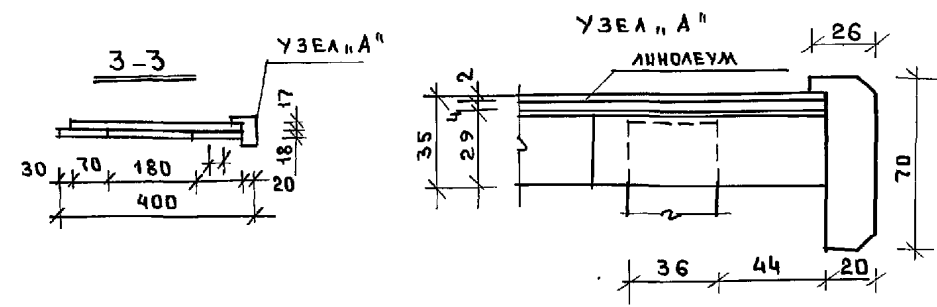
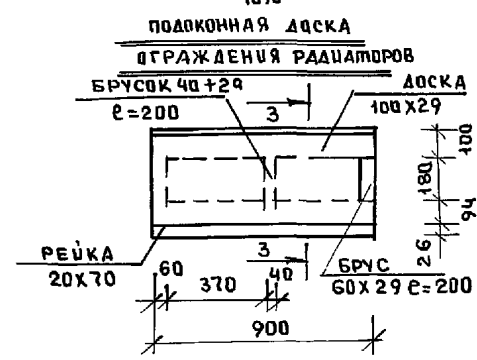
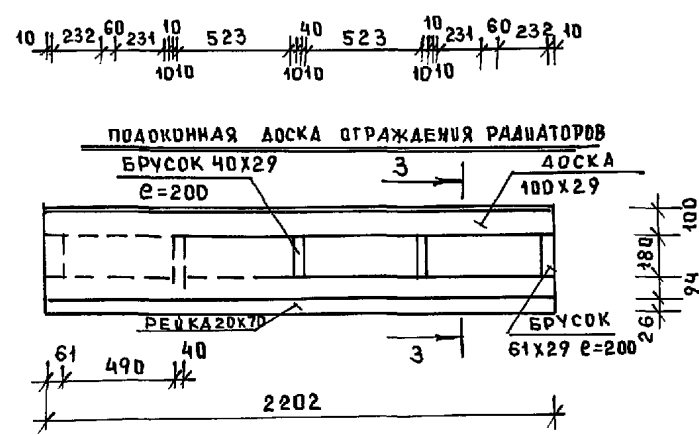
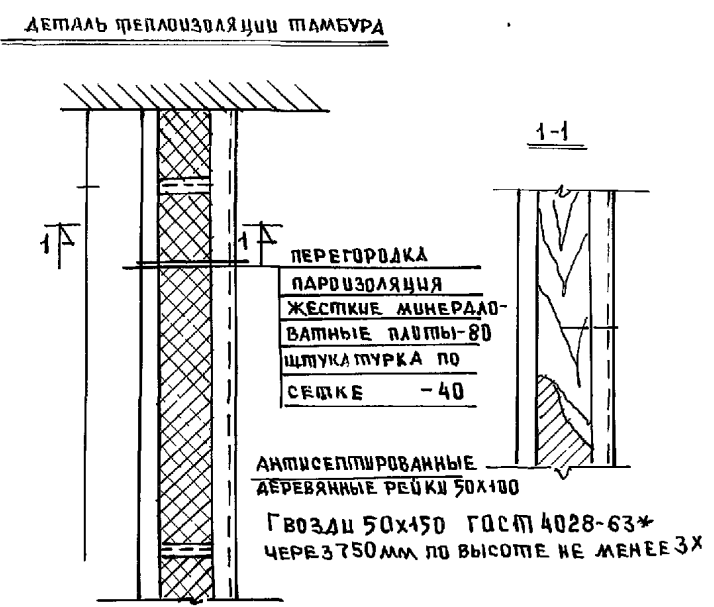
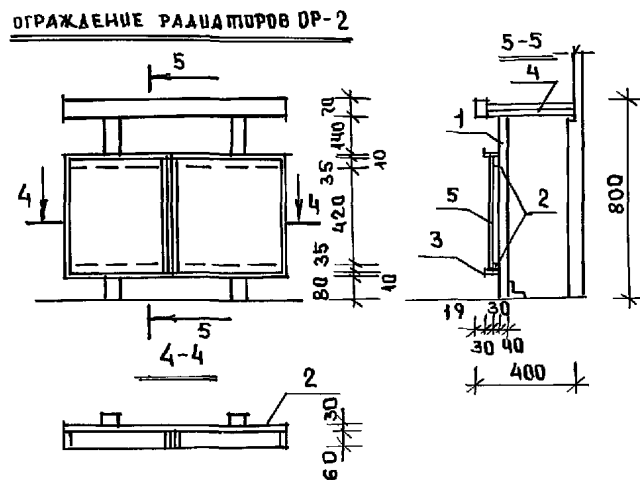
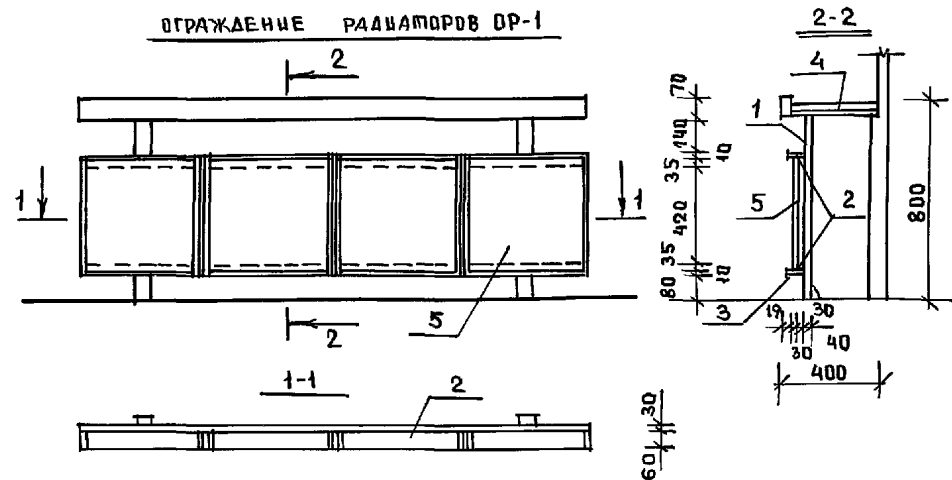

СПЕЦИФИКАЦИЯ МАТЕРИАЛОВ НА ОГРАЖДЕНИЕ РАДИАТОРОВ ОР-1											ОГРАЖДЕНИЕ РАДИАТОРОВ ОР-2				
ПОЗ.	НАИМЕНОВАНИЕ	РАЗМЕРЫ			КОЛ-ВО	ЕД.ИЗМ.	РАСХ.МАТ.	РАЗМЕРЫ			КОЛ-ВО	ЕД.ИЗМ.	РАСХ.МАТ.		
		е	б	н				е	б	н					
1	СТОЙКА ДЕРЕВЯННАЯ	61	40	770	2	МЗ	0.004	60	40	770	2	МЗ	0.004		
2	БРУС ДЕРЕВЯННЫЙ	2202	30	61	2	"	0.008	900	30	60	2	"	0.003		
3	РЕЙКА ИЗ ТВЕРДОВОЛОК.ПОРЫ		6	10	8,1м	"	0.0005		6	10	3,31	"	0.0002		
4	ЛИНОЛЕУМ	2202	400	2	1	М ²	0.9	900	400	2	1	М ²	0.4		
	ФАИЕРА	2202	400	4	1	"	0.9	900	400	4	1	"	0.4		
	ДОСКА	2202	100	29	1	М ³	0.006	900	100	29	1	М ³	0.002		
	БРУСОК	60	200	29	2	"	0.0007	60	200	29	2	"	0.0007		
	БРУСОК	40	200	29	3	"	0.0007	40	200	29	1	"	0.0002		
5	РЕЙКА	2202	26	70	1	"	0.004	700	26	70	1	"	0.002		
	ФАНЕРНАЯ ДРЕВЕСНОСТРУЖЕЧНАЯ ПЛИТА	523	19	500	4	"	0.02	370	19	500	2	"	0.007		
	Итого древесины	/ НА ИЗДЕЛИЕ /					0.044						0.02		

Данный лист см. листами АС-7 - АС-14

Норм. код	СЕРГЕЕВ	Т.П. 221-1-706.92	АЛБОМ 2 АС
НАЧ. ОТА	КРАСНОВЦОВ		
ГАП	СЕРГЕЕВ	СРЕДНЯЯ ШКОЛА НА 11 КЛАССОВ	СТАДИЯ
ВЕД. АРХ	РОМАНОВА	с бассейном	Лист
АРХ.	ВОЛОДИНА	/264 УЧАЩИХСЯ/	Листов
		ОГРАЖДЕНИЕ РАДИАТОРОВ ОР-1, ОР-2	Р 27
ИНВ. №		по ЖЕЛЕЗОБЕТОНУ	
		ИМ. А.А. ЯКУШЕВА	

РАЗВЕРТКА СТЕНЫ ЗРИТЕЛЬНОГО ЗАЛА ПО ОСИ „9“ В ОСЯХ „А“—„Е“

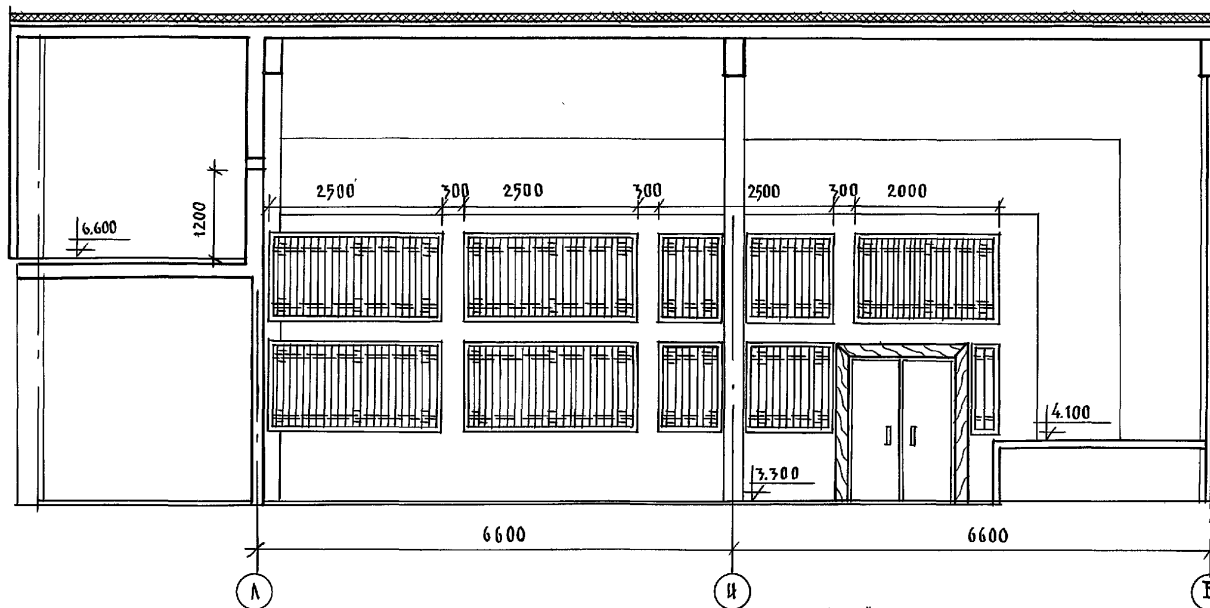

РАЗВЕРТКА СТЕНЫ ЗРИТЕЛЬНОГО ЗАЛА ПО ОСИ „Е“ В ОСЯХ „9“—„Т“

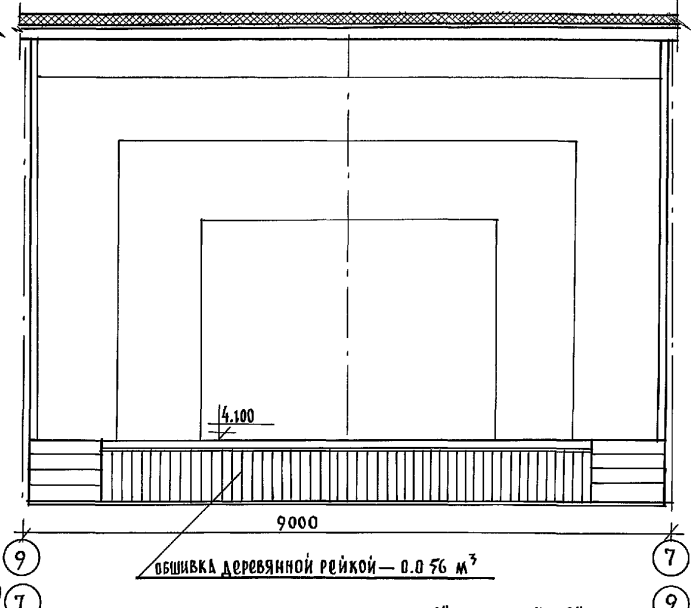

РАЗВЕРТКА СТЕНЫ ЗРИТЕЛЬНОГО ЗАЛА ПО ОСИ „Т“ В ОСЯХ „Е“—„А“

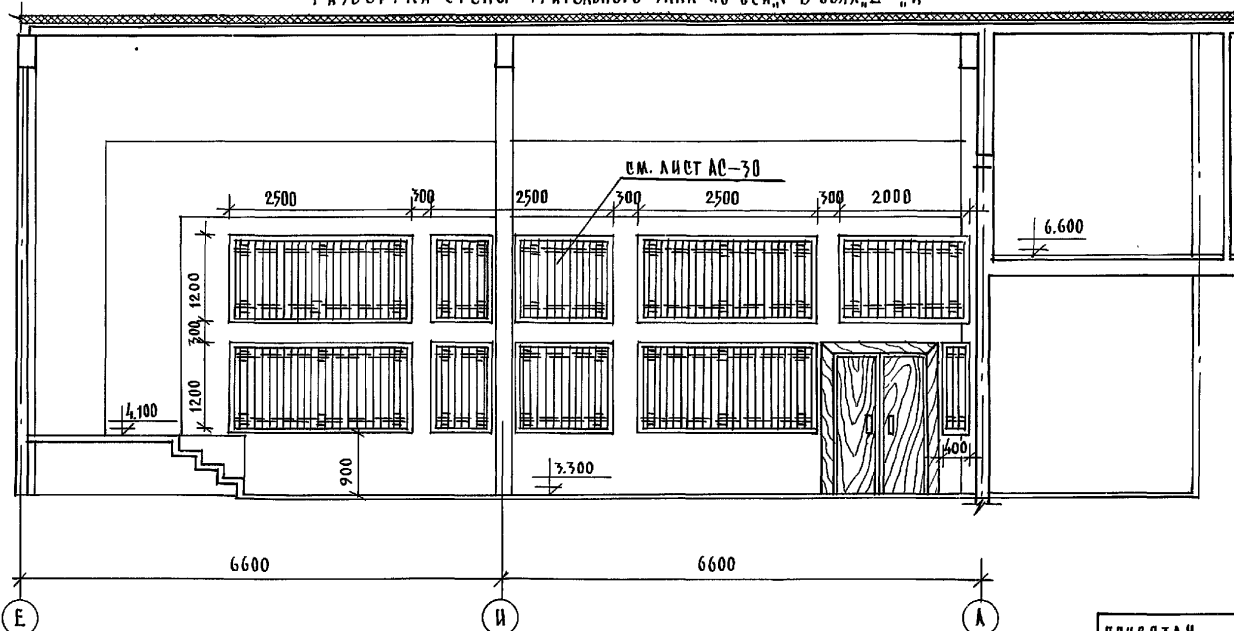

РАЗВЕРТКА СТЕН ЗРИТЕЛЬНОГО ЗАЛА ПО ОСИ „А“ В ОСЯХ „Т“—„9“

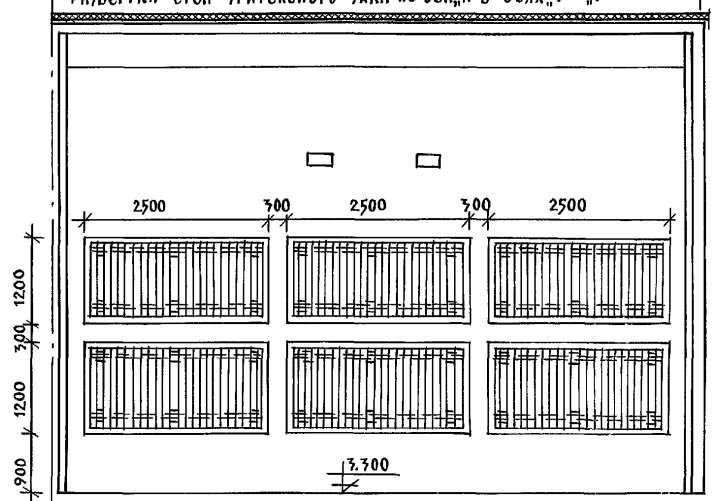

АЛББОМ 2 Ч 1

ИВБ. АСТОНА. ПОДАШЕВ. И. А. И. Т. В. Е. А. М. И. В. Е. Р.

Данный лист см. совместно с листами АС-13.
 Спецификация древесины на декоративные щиты обшивки зрительного зала см. лист АС-23.
 Отделка потолка и стен грубая штукатурка „под шубу.“

И. КОНТР. СЕРГЕЕВ	Т. П. 221-1-706.92	АЛББОМ 2 АС
ПРИВЯЗАН.	НАЧ. ОТА КРАСНОДАРА ГЛА. АРХ. СЕРГЕЕВ	СРЕДНЯЯ ШКОЛА НА 11 КЛАССОВ / 264 УЧАЩИХСЯ /
	ГЛА. КОНСТ. ДВЯНОВСКИЙ	СТАДИЯ ЛИСТ ЛИСТОВ Р 29
	ВРА. АРХ. РОЖАНОВА	РАЗВЕРТКИ СТЕН АКТОВОГО ЗАЛА
ИВБ. №		И. П. И. А. А. ЯКУШЕВА

АЛБГОМ 2 Ч.1

СЕЧЕНИЕ 1-1



СЕЧЕНИЕ 2-2

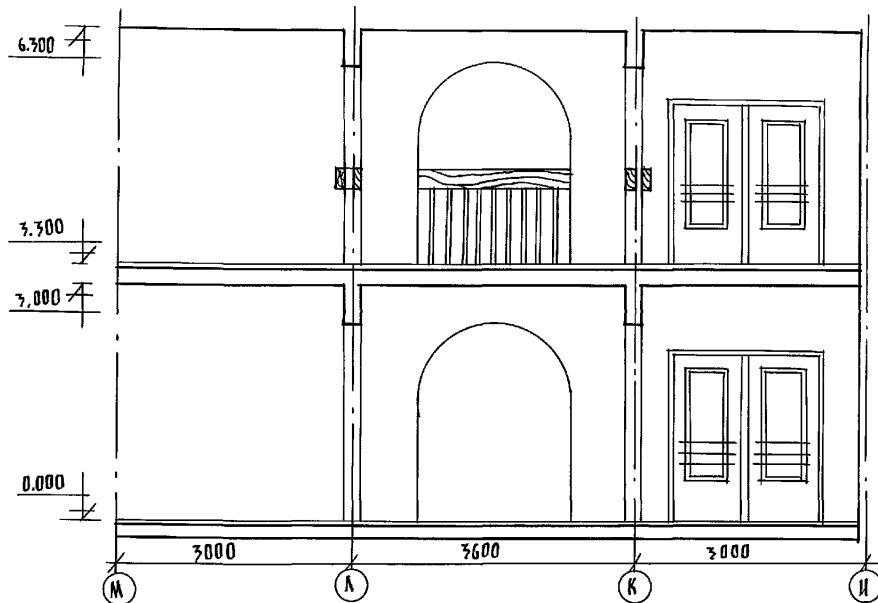

Расход древесины на ограждение — 0.0048 м³
Сечение 1-1 и 2-2 см. лист АС-7.

ФРАГМЕНТ ДЕКОРАТИВНОГО ЩИТА ОБШИВКИ ЗРИТЕЛЬНОГО ЗАЛА

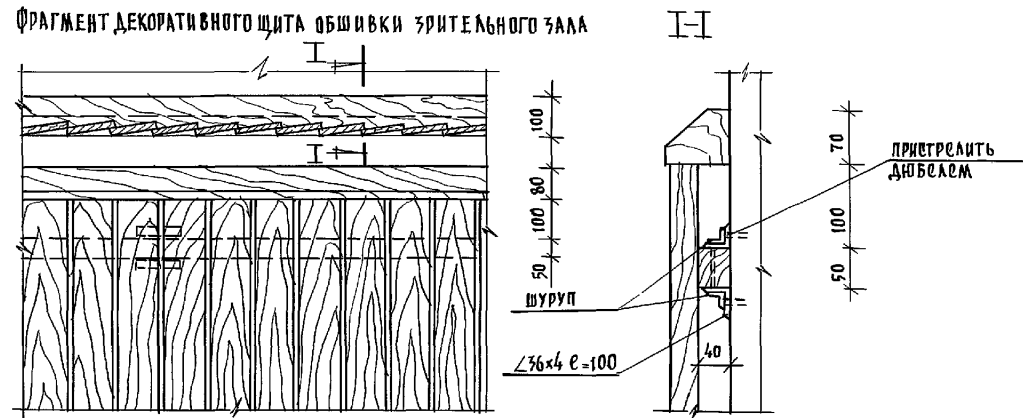

СПЕЦИФИКАЦИЯ ДРЕВЕСИНЫ НА ДЕКОРАТИВНЫЕ ЩИТЫ ОБШИВКИ ЗРИТЕЛЬНОГО ЗАЛА

№	НАИМЕНОВАНИЕ	СЕЧЕНИЕ	ДЛИНА	КОЛ-ВО	ОБЪЕМ
1	БРУС	100 80	152 ПМ	152 ПМ	1.216
2	БРУС	50 40	92 ПМ	92 ПМ	0.184
3	РЕЙКА	100 10	1.2	5.60	0.672
ИТОГО:					2.072

Все деревянные детали подвергнуть глубокой пропитке смесями амония и антисептирывать. Покрыть фосфатным огнезащитным покрытием. Покрыть бесцветным лаком за 2 раза.

РАСХОД МЕТАЛЛА

№	УГОЛОК	36	4	100	2.48	54.7
РАСХОД МЕТАЛЛА						

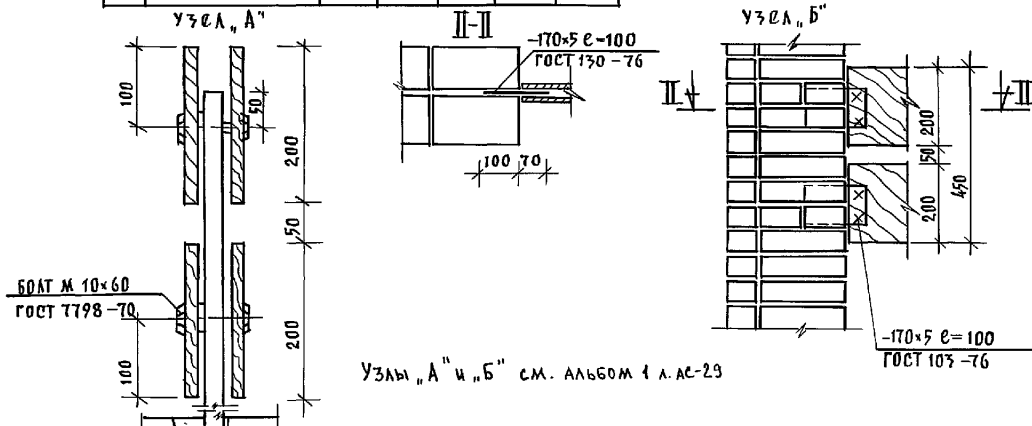

Узлы "А" и "Б" см. Альбом 1 л. АС-23

И.КОНТР.	Сергеев		ТП 221-1-706.92 АЛБГОМ 2 АС		
НАЧ. ОУД.	КРАСНОВИДОВ				
ГЛ. АРХ. ОТ.	Сергеев				
ВСП. АРХ.	РОМАНОВА				
АРХ.	НОВИКОВА				
ПРИВЯЗАН:			СРЕДНЯЯ ШКОЛА НА 11 КЛАССОВ / 264 УЧАЩИХСЯ /		
ИНВ. №			СЕЧЕНИЕ 1-1 И 2-2, ФРАГМЕНТ ДЕКОРАТИВНОГО ЩИТА ОБШИВКИ ЗРИТЕЛЬНОГО ЗАЛА		
			СТАДИЯ	ЛИСТ	ЛИСТОВ
			Р	30	
			ПО ИЗОБРЕТЕНИЮ ИМ. А. А. ЯКУШЕВА		

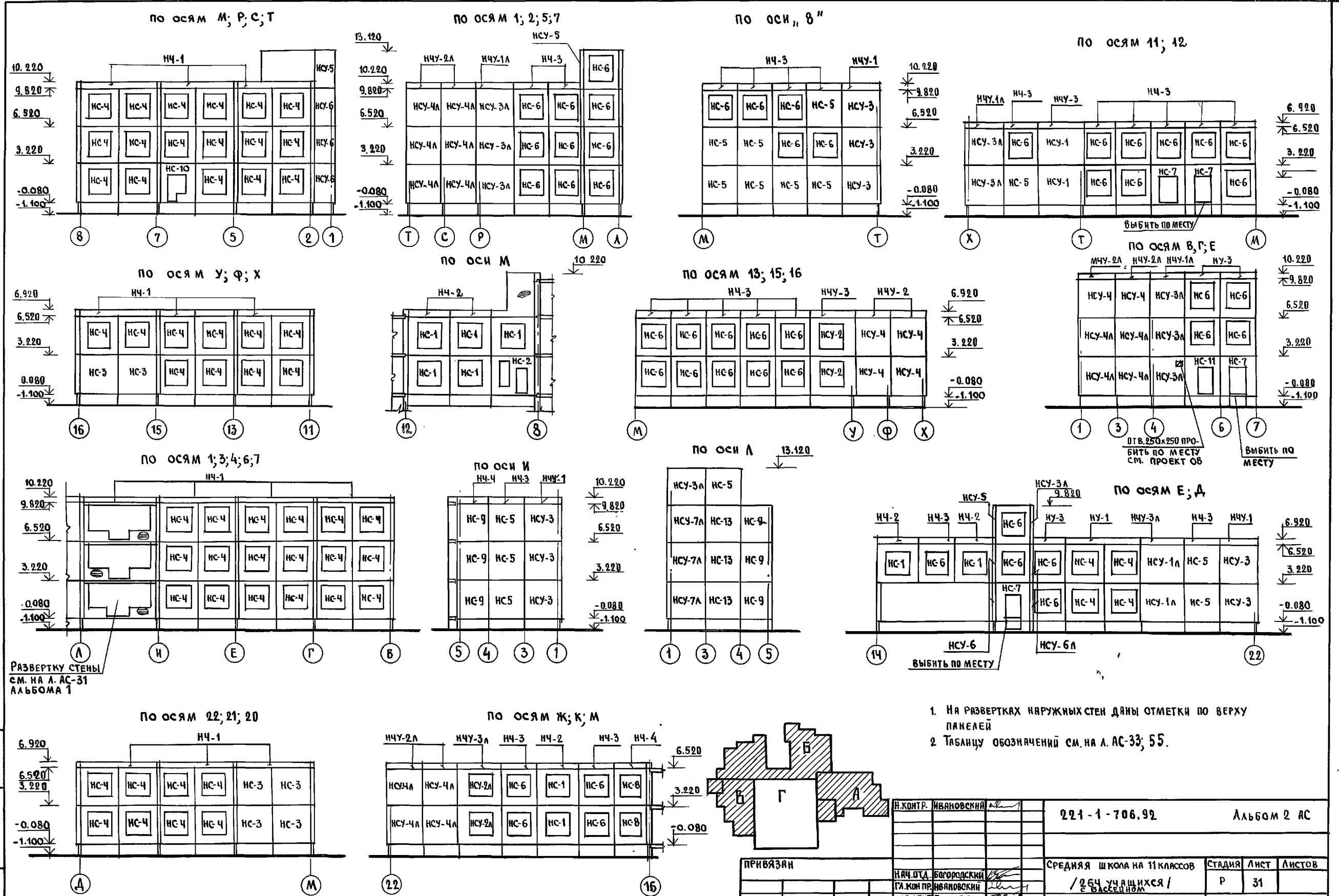

Развертку стены см. на л. АС-31 Альбома 1

1. На развертках наружных стен даны отметки по верху панелей
2. Таблицу обозначений см. на л. АС-33; 55.

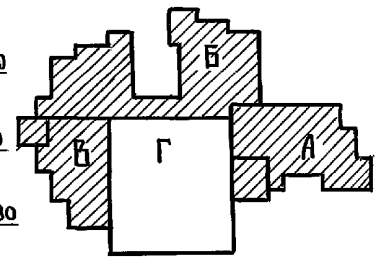

Н.КОНТР.	ИВАНОВСКИЙ	221-1-706.92	Альбом 2 АС		
ПРИВЯЗАН	НАЧ.ОТД. БОГОРОДСКИЙ	СРЕДНЯЯ ШКОЛА НА 11 КЛАССОВ	СТАНЦИЯ	ЛИСТ	ЛИСТОВ
	ГЛ. КОМ. ПР. ИВАНОВСКИЙ	/264 УЧАЩИХСЯ/	Р	31	
	ЗАВ. СЕКТОРА БЕЛОВА	БЛОКИ А, Б, В. РАЗВЕРТКИ НАРУЖНЫХ СТЕН.	КБ ПО ЖЕЛЕЗОБЕТОНУ ИМ. А.А. ЯКУШЕВА		
ИНВ. №	ИНЖЕНЕР ПОПОВА				

ИНВ. № подл. Подпись и дата (взл. инв. №)



ТАБЛИЦА ОБОЗНАЧЕНИЙ

МАРКА ПО ПРОЕКТУ	МАРКА ПО СЕРИИ
В-1	ПСВ-59.30.1.6-150Т-1Э
В-2	ПСВ-59.30.1.6-150Т
В-3	ПСВ-36.30.1.6-150Т
В-4	ПСВ-36.30.1.6-150Т-1Э
В-5	ПСВ-28.30.1.6-150Т-3
В-6	ПСВ-28.30.1.6-150Т-2Э
В-7	ПСВ-28.30.1.6-150Т-3
В-8	ПСВ-33.30.1.6-150Т
В-9	ПСВ-28.30.1.6-150Т-1
В-10	ПСВ-30.30.1.6-150Т-1
В-11	ПСВ-30.30.1.6-150Т-2Э
В-12	ПСВ-33.30.1.6-150Т-2Э
В-13	ПСВ-30.30.1.6-150Т-3
В-14	ПСВ-33.30.1.6-150Т-1
В-15	ПСВ-28.30.1.6-150Т-4Э
В-16	ПСВ-28.30.1.6-150Т-3
В-17	ПСВ-28.30.1.6-150Т-5
В-18	ПСВ-28.30.1.6-150Т-6
В-19	ПСВ-36.30.1.6-150Т-2
В-20	ПСВ-59.30.1.6-150Т-2

ВЕДОМОСТЬ ПЕРЕМЫЧЕК

ТИП	СХЕМА СЕЧЕНИЙ	ОБОЗНАЧЕНИЕ
1п		ПБ-1
2п		ПБ-2

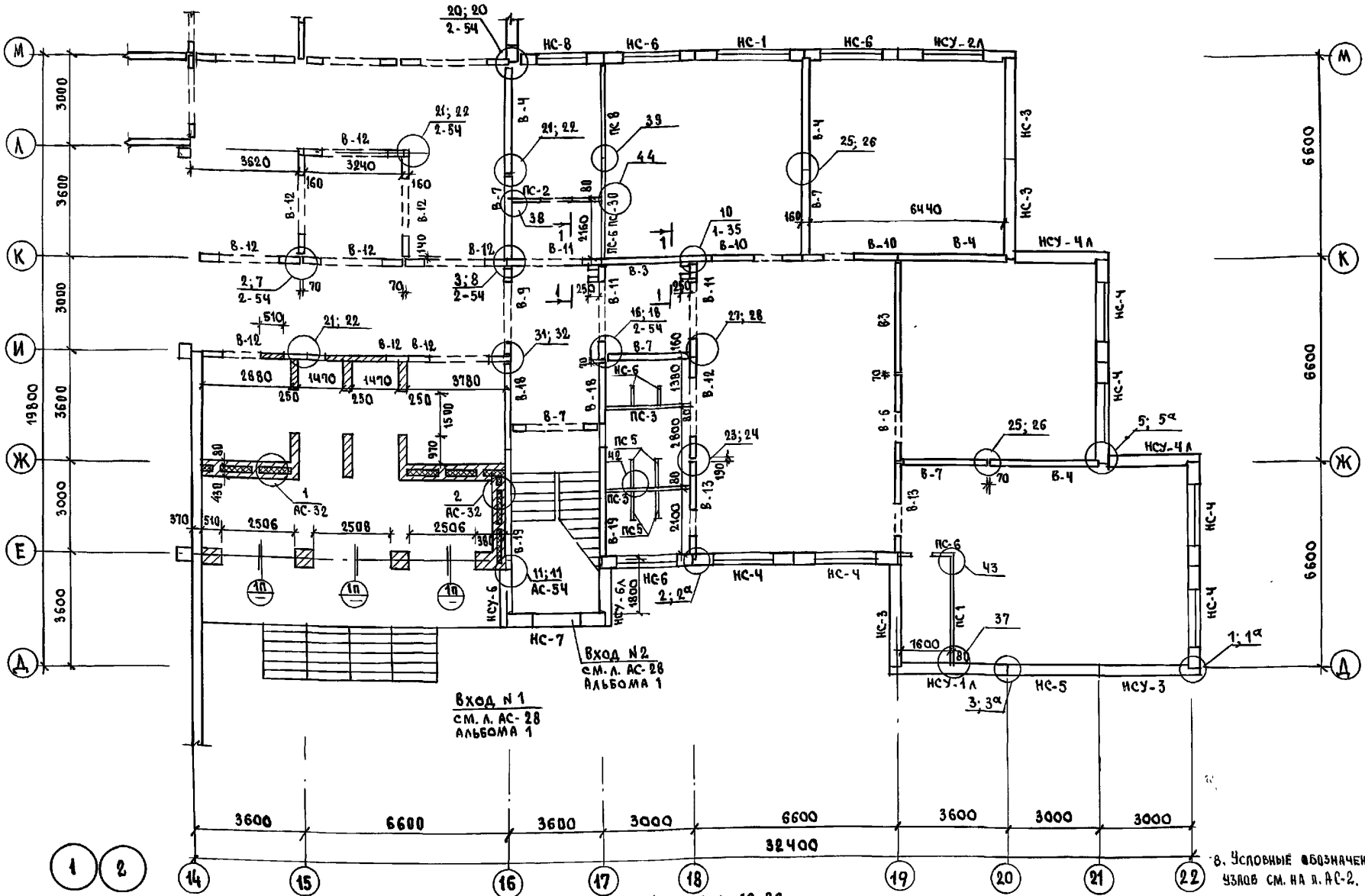
- Вид 1-1 см. на л. АС-36
- МОНТАЖ ЖЕЛЕЗОБЕТОННЫХ ИЗДЕЛИЙ ВЕСТИ НА ЦЕМЕНТНОМ РАСТВОРЕ М 100.
- ОБОЗНАЧЕНИЕ НАРУЖНЫХ СТЕНОВЫХ ПАНЕЛЕЙ СМ. НА Л. АС-33
- ОБОЗНАЧЕНИЕ ПЕРЕГОРОДОК СМ. НА Л. АС-68
- УЗЛЫ КРЕПЛЕНИЯ ПЕРЕГОРОДОК К ПАНЕЛЯМ ПЕРЕКРЫТИЯ СМ. НА Л. 13, 14, 16 АЛЬБОМА 192 УАС-30.
- ДЕТАЛИ ЗАДЕЛКИ ШВОВ МЕЖДУ ГИПСОБЕТОННЫМИ ПЕРЕГОРОДКАМИ И ДРУГИМИ КОНСТРУКЦИЯМИ СМ. НА Л. 14 АЛЬБОМА 192 УАС-30.
- УЗЛЫ КРЕПЛЕНИЯ ПЕРЕГОРОДОК ИЗ КЕРАМЗИТ-БЕТОНА/ВАРИАНТ/СМ. НА Л. 15, 16 АЛЬБОМА 192 УАС-30

И. КОНТР.	ИВАНОВСКИЙ	
НАЧ. ОТД.	БОГОРОДСКИЙ	
З.АВ. СЕКТ.	ИВАНОВСКИЙ	
	БЕЛОВА	
	БРОДЕЦКАЯ	

221-1-106.92		Альбом 2 АС	
СРЕДНЯЯ ШКОЛА НА 11 КЛАССОВ	СТАНЦИЯ	ЛИСТ	ЛИСТОВ
СВЯЩЕННОМ 264 УЧАЩИХСЯ /	Р	32	
БАК, А" МОНТАЖНЫЙ ПЛАН СТЕН 1 ЭТАЖА.		ПО ЖЕЛЕЗОБЕТОНУ ИМ. А.А. ЯКУШЕВА	

ИМ. № ПОДЛ. ПОДПИСЬ И ДАТА ВОЗМ. ПЕР. №

ПАНТЫ ПЕНОПОЛИСТИРНЫЕ ГОСТ 15588-86 D=40 кг/м3

ТАБЛИЦА ОБОЗНАЧЕНИЙ

МАРКА по проекту	МАРКА по серии
НС-1	ЗНС-36.33.3.5-100А-1
НС-2	ЗНС-36.33.3.5-100А-2
НС-3	ЗНС-33.33.3.5-100А
НС-4	ЗНС-33.33.3.5-100А-1
НС-5	ЗНС-30.33.3.5-100А
НС-6	ЗНС-30.33.3.5-100А-1
НС-7	ЗНС-30.33.3.5-100А-5
НС-8	ЗНС-27.33.3.5-100А-1
НС-9	ЗНС-27.33.3.5-100А
НС-10	ЗНС-33.33.3.5-100А-3
НС-11	ЗНС-30.33.3.5-100А-7
НСУ-1	ЗНСУ-38.33.3.5-100А-
НСУ-1А	ЗНСУ-38.33.3.5-100А-А
НСУ-2	ЗНСУ-38.33.3.5-100А-1
НСУ-2А	ЗНСУ-38.33.3.5-100А-1А
НСУ-3	ЗНСУ-33.33.3.5-100А
НСУ-3А	ЗНСУ-33.33.3.5-100А-А
НСУ-4	ЗНСУ-30.33.3.5-100А
НСУ-4А	ЗНСУ-30.33.3.5-100А-А
НСУ-5	ЗНСУ-18.33.3.5-100А
НСУ-5А	ЗНСУ-18.33.3.5-100А-А
НСУ-6	ЗНСУ-18.33.3.5-100А-1
НСУ-6А	ЗНСУ-18.33.3.5-100А-1А
НСУ-7А	ЗНСУ-33.33.3.5-100А-2А
НС-13	ЗНС-30.33.3.5-100А-4

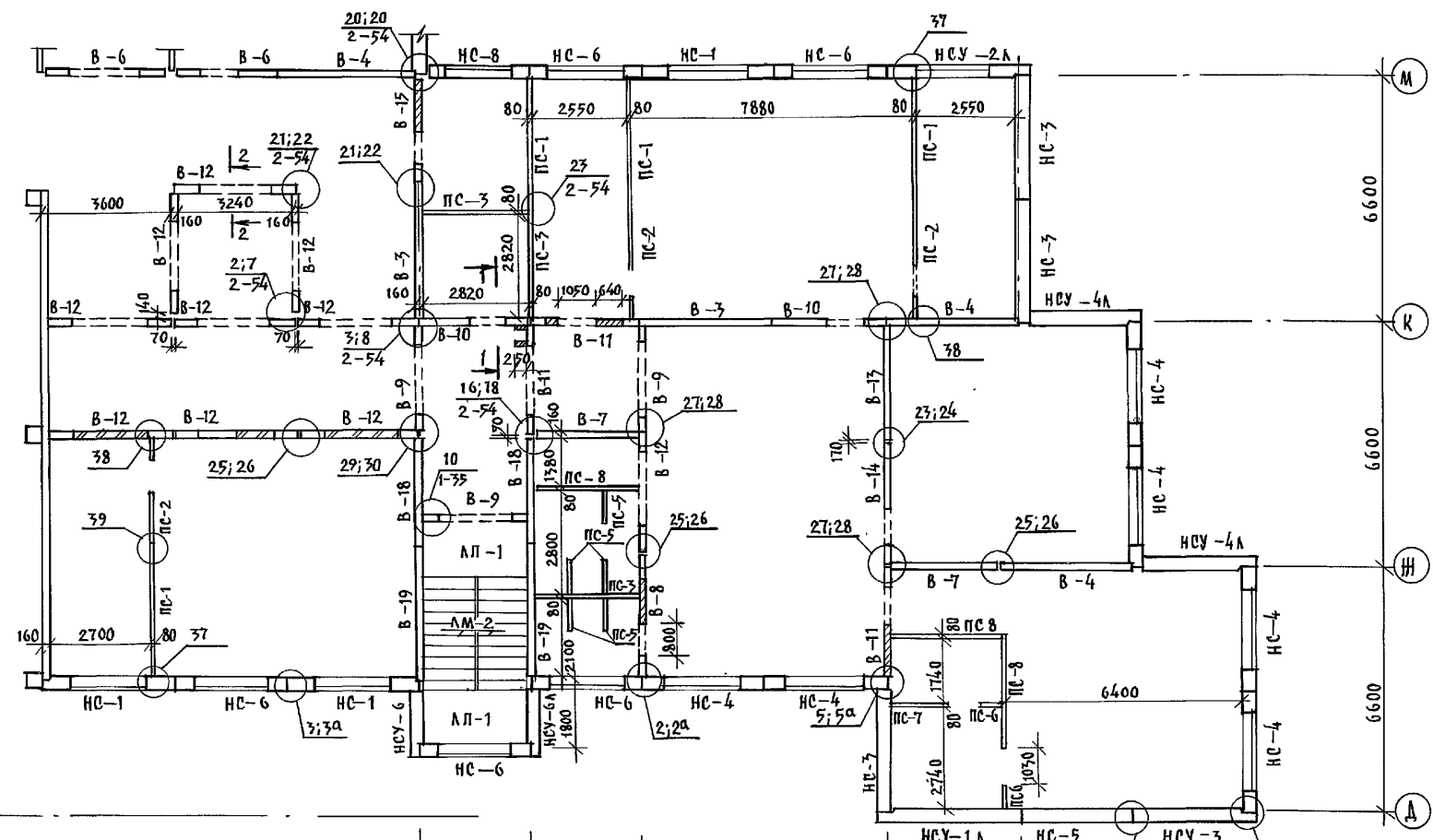

План на отм. 6.600



Таблица перемычек

ТИП	схема, сечение	ОБОЗНАЧ.
3П		ПБ-3

1. Общие примечания см. на л. АС-32.
2. Таблицу обозначений внутренних стеновых панелей см. на л. АС-32.
3. Вид 1-1 см. на л. АС-36.

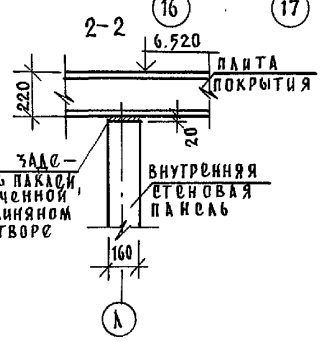
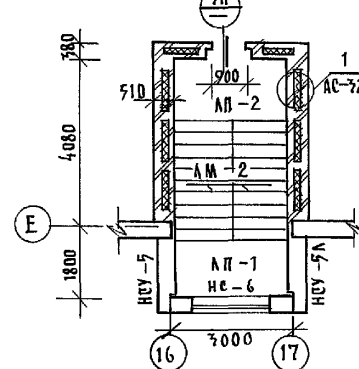
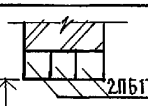
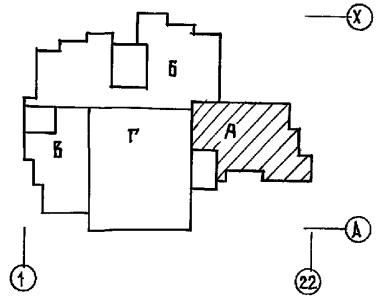

И. КОНТР.	ИВАНОВСКИЙ		221-1-706.92	АЛБОМ 2 АС
ПРИВЯЗАН:	НАЧ. ОТА БОГОРОДСКИЙ		СРЕДНЯЯ ШКОЛА НА 11 КЛАССОВ / 264 УЧАЩИХСЯ/С БАССЕЙНОМ	СТАДИОН ЛИНЕТ ЛИНЕТОВ Р 33
ИНВ. №	ЗАВ. СЕК. БЕЛОВА ИНЖЕН. БРОДСКАЯ		БЛОК „А“ МОНТАЖНЫЙ ПЛАН СТЕН 2 ЭТАЖА	ПО ИДЕЕ/ОБЪЕКТУ ИМ. А.А. ЯКУШОВА

БЛОК Б ФРАГМЕНТ ПЛАНА ПЕРЕКРЫТИЯ НАД 1 ЭТАЖОМ

БАССЕЙН ДЛЯ ПУСКА МОДЕЛЕЙ

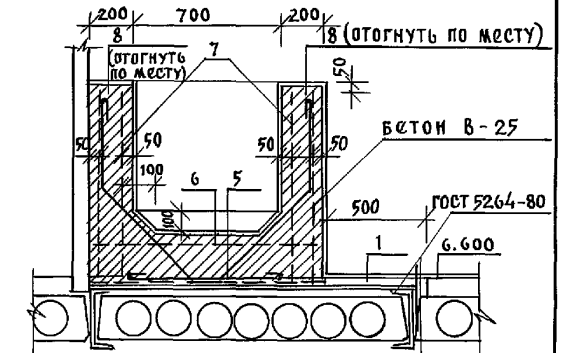
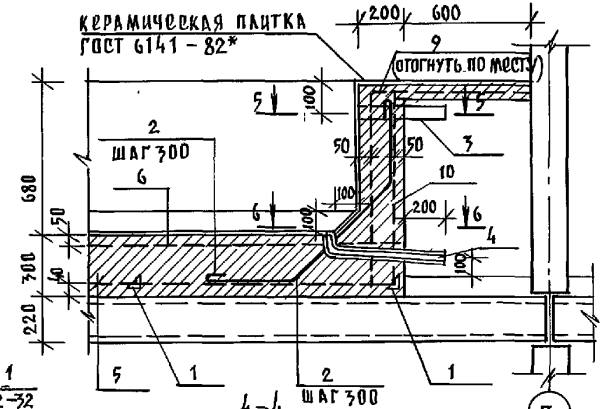
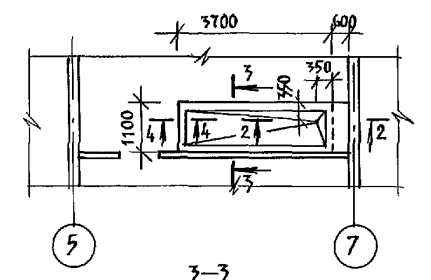
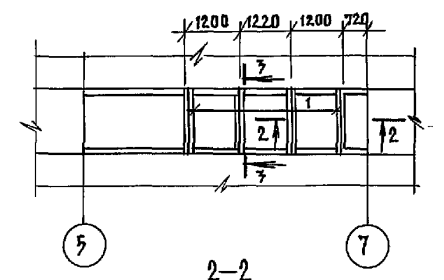
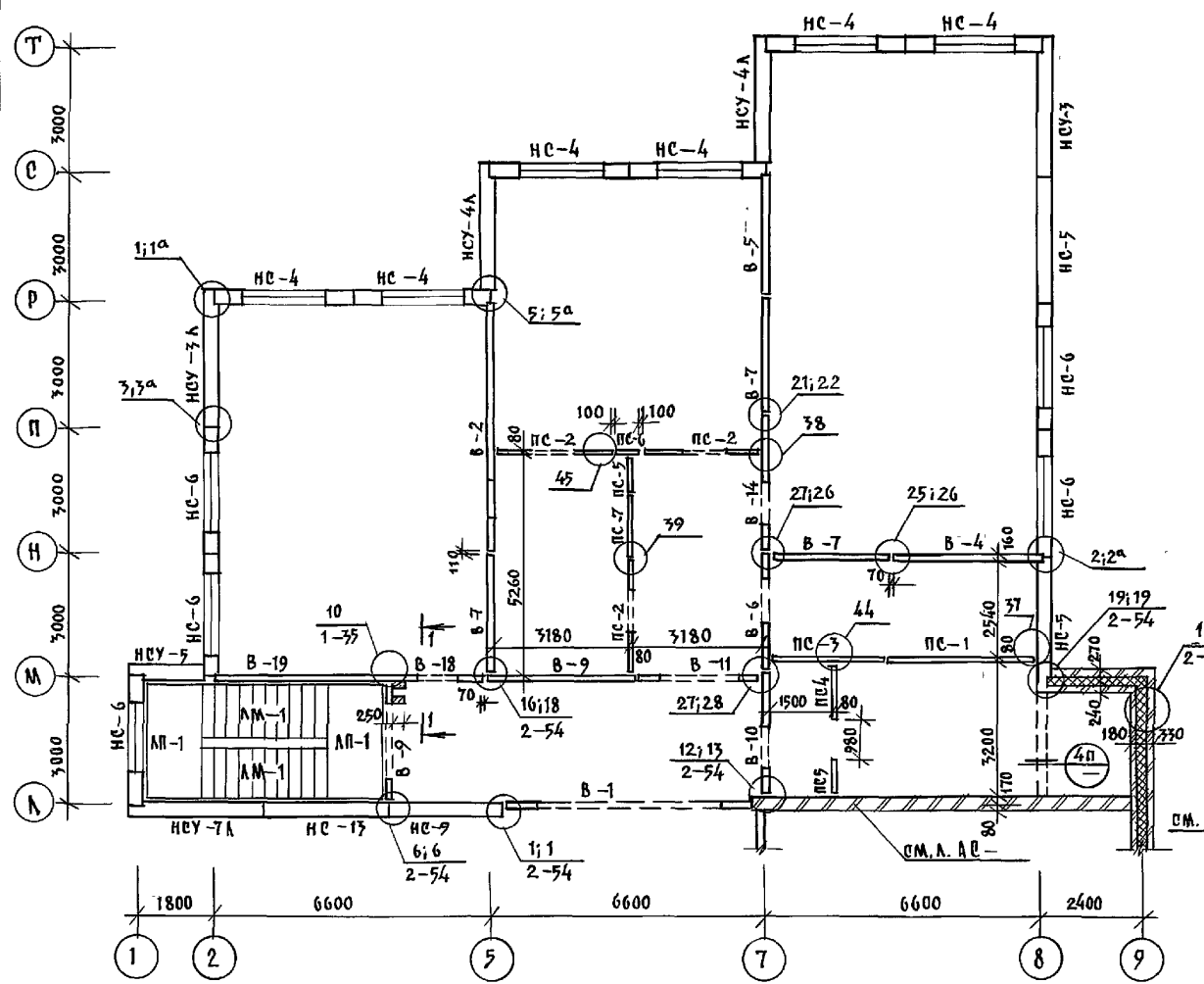

КЕРАМИЧЕСКАЯ ПЛИТКА ГОСТ 6787-80*
 ПРОСЛОЙКА И ЗАПОЛНЕНИЕ ШВОВ ИЗ ЦЕМЕНТНО-ПЕСЧАНОГО РАСТВОРА МАРКИ - 150 — 20ММ
 СТЫЖКА ИЗ ЦЕМЕНТНО-ПЕСЧАНОГО РАСТВОРА МАРКИ - 150 — 60ММ
 ПЛИТА ПЕРЕКРЫТИЯ

ТАБЛИЦА ПЕРЕМЫЧЕК

ТИП	СХЕМА, СЕЧЕНИЕ	ОБОЗНАЧ
4п		ПБ-1
5п		ПБ-3

1. Спецификацию на бассейн см. л. АС-71.
2. Вид 1-1 см. на л. АС-36.
3. Общие примечания см. на л. АС-32.

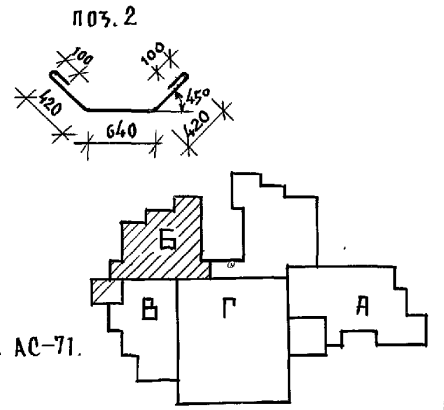
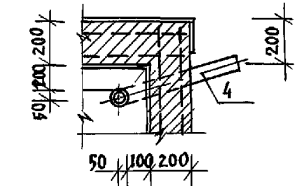
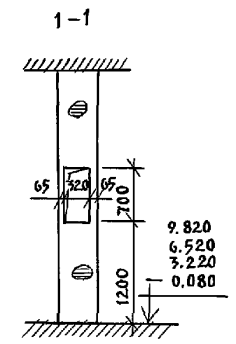
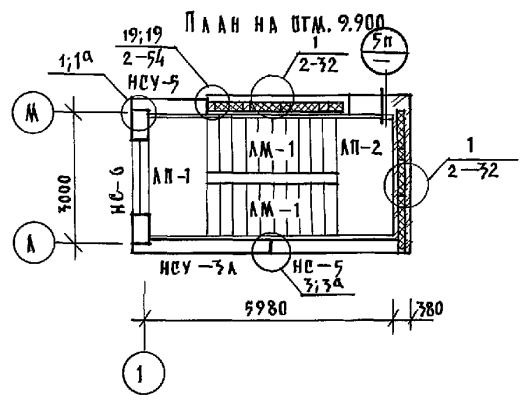

ИВ. № 0044 ПОДАРИТЬ ПАПАТА БУД. ИВ. № 1

ПРИВЯЗКА И:

ИВ. №	И. КОНТ. ШВАНОВСКИЙ	221-1-706-92	АЛЬБОМ 2 АС
	НАЧ. ОТД. БОГОРОДСКИЙ	СРЕДНЯЯ ШКОЛА НА 11 КЛАССОВ	СТАДИОН
	ГЛ. КОН. ПР. ШВАНОВСКИЙ	БАССЕЙН (264 УЧАЩИХСЯ)	Р 36
	ЗАВ. СЕКТ. БЕЛОВА	БЛОК В	МОНТАЖНЫЙ ПЛАН
	ИНЖЕН. АФАНАСОВА	БАССЕЙН ДЛЯ ПУСКА МОДЕЛЕЙ	КЕ ПО ЖЕЛАЗОБЕТОНУ ИМ. А. А. ЯКУШЕВА

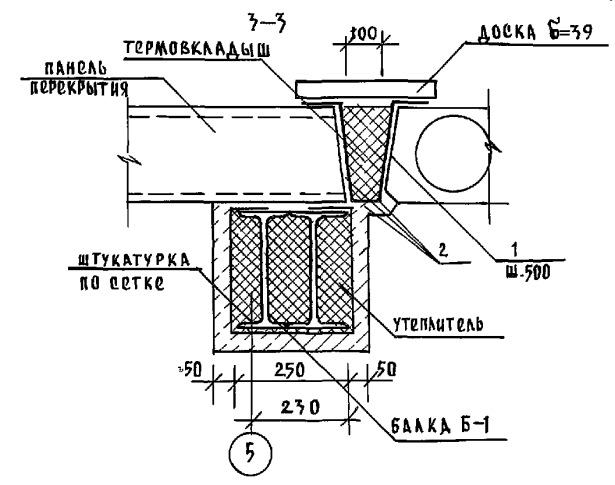
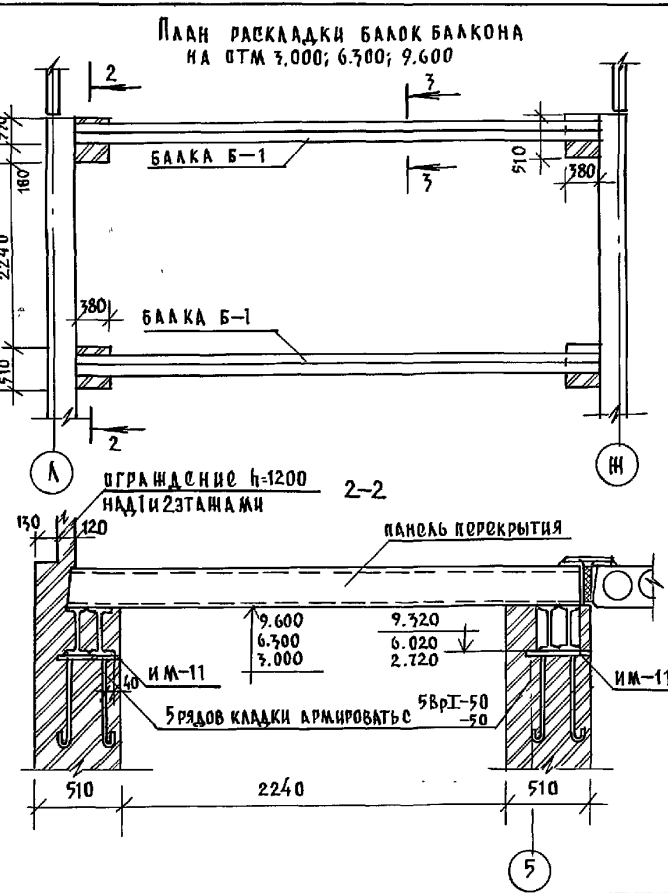
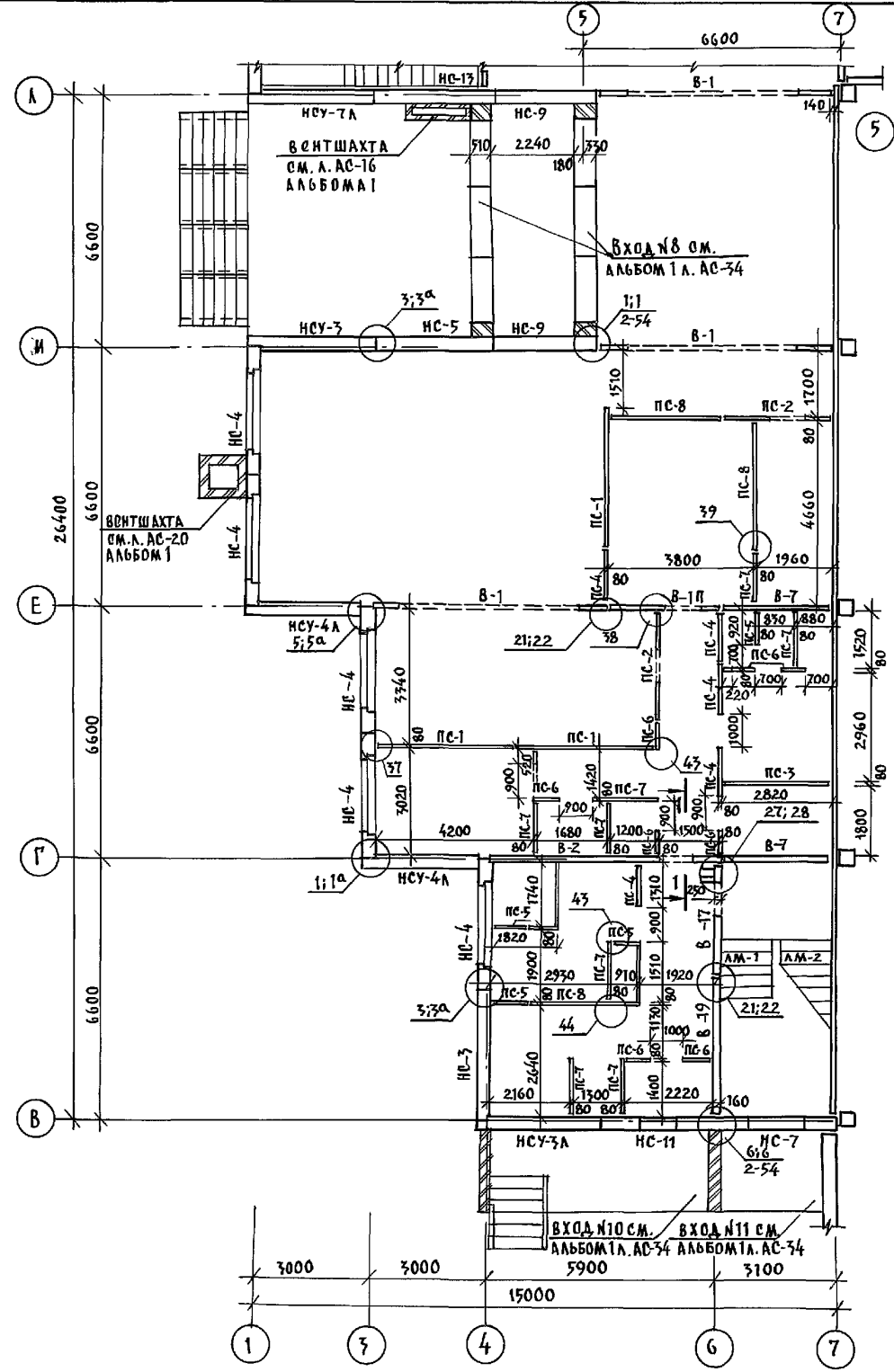

СПЕЦИФИКАЦИЯ МЕТАЛЛА НА БАЛКОН

№ ПОЗ.	ОБОЗНАЧЕНИЕ	НАИМЕНОВАНИЕ	КОЛ. ШТ.	МАССА В КГ	ПРИМ. Ч
	АЛЬБОМ 2 Л. АС-58	БАЛКА Б-1	2	189.0	
	— " — Л. АС-57	ИМ-11	14	16.65	
1	ГОСТ 6727-80*	φ38pI; e=600	11	0.051	
2	ГОСТ 7781-82*	φ6AT; e=6000	3	1.33	

1. ОБЩИЕ ПРИМЕЧАНИЯ СМ. НА Л. АС-32.
2. ВИД 1-1 СМ. НА Л. АС-36.

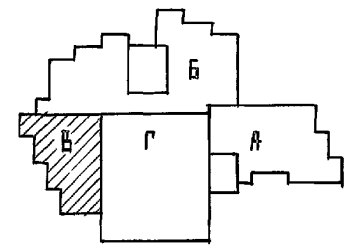

И. КОНТР.	ИВАНОВСКИЙ		221-1-706.92	АЛЬБОМ 2 АС
ПРИВЯЗАН:	НАЧ. ОТД. БОГОРОДСКИЙ	СРЕДНЯЯ ШКОЛА №11 КЛАССОВ	СТАДИЯ	ЛИСТ
	ГЛ. КОН. ИВАНОВСКИЙ	СВЯТОСЛАВ/264 УЧАЩИХСЯ /	Р	37
	ЗАВ. СЕК. БРЛОВА	БАЛОК Б-1	КБ по железобетону	
	ИНЖЕН. ГЛУЩЕНКО	МОНТАЖНЫЙ ПЛАН СТЕНЫ 1 ЭТАЖА	ИМ А.А. ЯКУШЕВА	
ИНВ. №		ПЛАН РАСКЛАДКИ БАЛОК	25443-02 39	

ИЗМ. ИСП. ПОДПИСЬ И ДАТА ВЗН. ИМ. №



ТАБЛИЦА ОБЪЕЗНАЧЕНИЙ

МАРКА ПО ПРОЕКТУ	МАРКА ПО СЕРИИ
ПК-1	ПК5-66.30
ПК-2	ПК5-66.30-1
ПК-3	ПК6-66.30-1
ПК-4	ПК5-66.30-2
ПК-5	ПК5-66.15
ПК-6	ПК5-66.15-1
ПК-7	ПК6-66.15-1
ПК-8	ПК5-66.15-2
ПК-9	ПК5-66.15-3
ПК-10	ПК8-66.15-6
ПК-11	ПК5-30.6
ПК-12	ПК6-66.15-2
ПК-13	ПК5-66.6
ПК-14	ПК6-30.6
ПК-15	ПК6-30.30
ПК-16	ПК6-30.30-1
ПК-17	ПК6-30.30-2
ПК-18	ПК6-30.15
ПК-19	ПК6-30.15-1
ПК-20	ПК6-30.15-2
ПК-21	ПК6-30.15-3

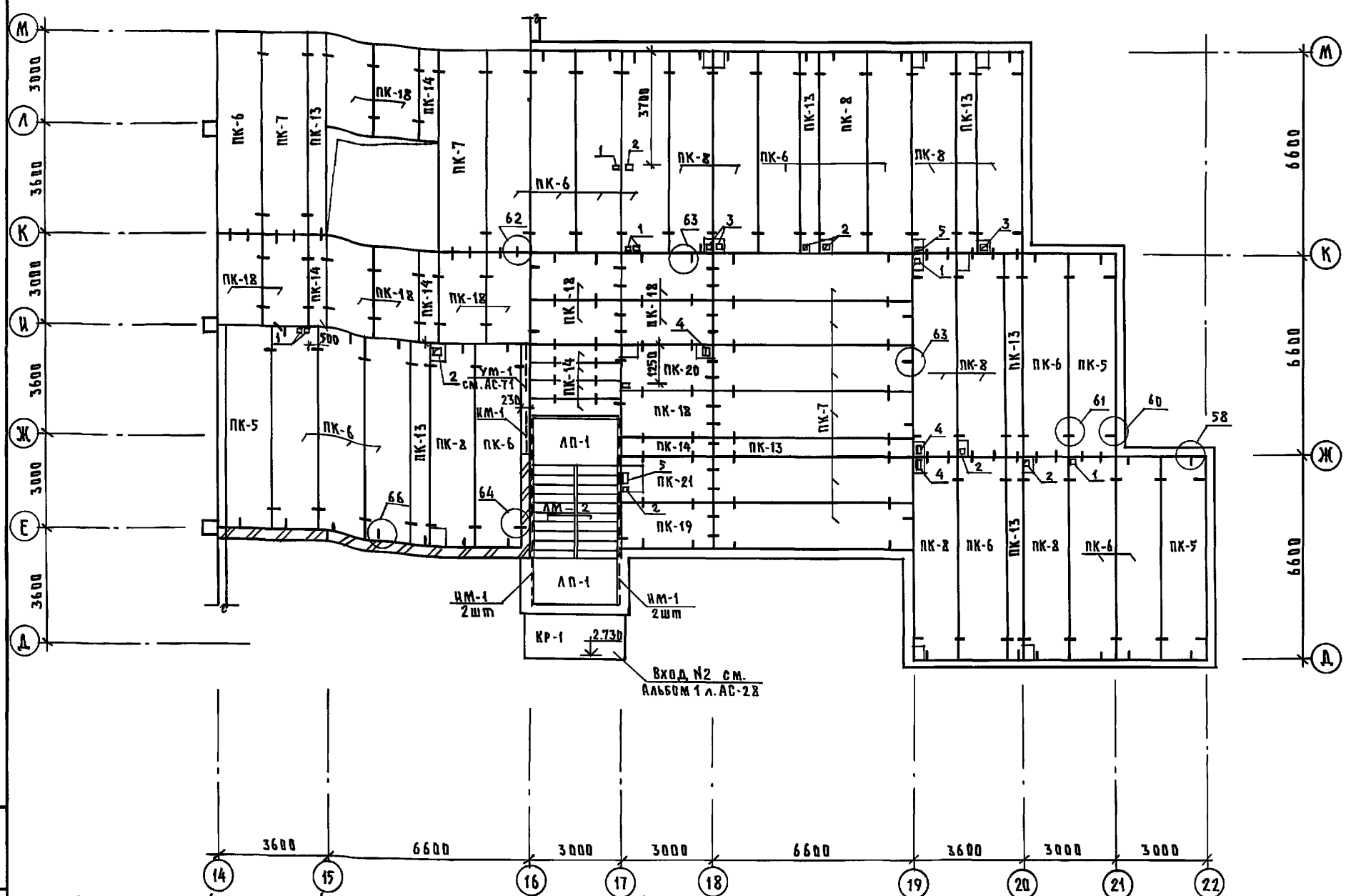
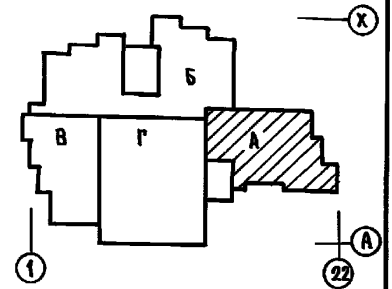

1. МОНТАЖ ПАНЕЛЕЙ ПЕРЕКРЫТИЯ ПРОИЗВОДИТЬ С СОБЛЮДЕНИЕМ ТРЕБОВАНИЙ СН И ПЗ.05.01-87.
2. ПАНЕЛИ ПЕРЕКРЫТИЯ МОНТИРУЮТ ПО СЛОЮ СВЕЖЕУЛОЖЕННОГО ПЛАСТИЧНОГО ЦЕМЕНТНОГО РАСТВОРА М-100 ТОЛЩИНОЙ 30 ММ, ШВЫ МЕЖДУ ПАНЕЛЯМИ ЗАДЕЛАТЬ РАСТВОРОМ ИЛИ БЕТОНОМ НА ЗАПОЛНИТЕЛЕ МЕЛКОЙ ФРАКЦИИ.
3. ДЛЯ ПРОПУСКА КОММУНИКАЦИЙ СЛЕДУЕТ ПРОБИВАТЬ ОТВЕРСТИЯ В СМОНТИРУЕМЫХ ПАНЕЛЯХ НЕ НАРУШАЯ ЦЕЛОСТНОСТИ РЕБЕР.
4. ДЕТАЛЬ КРЕПЛЕНИЯ ВЕНТОКРЯБОВ СМ. АЛЬБОМ 192 ЧАС 1-30 ЛИСТ 23
5. МОНТАЖНЫЕ УЗЛЫ СМ. АЛЬБОМ 192 ЧАС 1-30.
6. ТАБЛИЦУ ОТВЕРСТИЙ СМ. ЛИСТ АС-44
7. СЕЧЕНИЕ УМ-1 СМ. В АЛЬБОМЕ 1 НА ЛИСТЕ АС-25

ИВ.Н. ПОДП. ПОДПИСЬ И ДАТА	ИВАНОВСКИЙ	221-1-706.92	Альбом 2 АС
ПРИВЯЗАН:	ИМ. ОТД. БОГОРОДСКИЙ	СРЕДНЯЯ ШКОЛА НА 1 КЛАССОВ / 264 УЧАЩИХСЯ / СБАСОВИЧ	СТАДИЯ ЛИСТ ЛИСТОВ
	П. КОМ. ПР. ИВАНОВСКИЙ	БЛОК А	Р 40
	ЗАВ. СЕК. БЕЛОВА	СХЕМА ПЕРЕКРЫТИЯ НАД 1 ЭТАЖОМ / ВАРИАНТ / ИМ. П. СМ.	ПО ЖЕЛЕЗОБЕТОНУ
	ИНЖЕНЕР БРОДЕЦКАЯ		ИМ. А. А. ЯКУШЕВА
ИВ.Н.№			

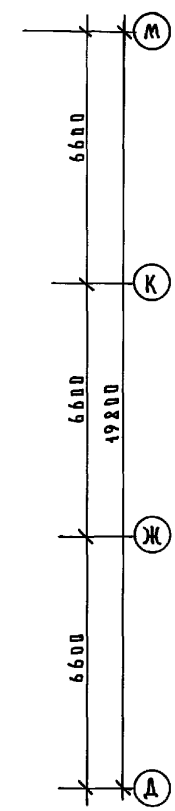
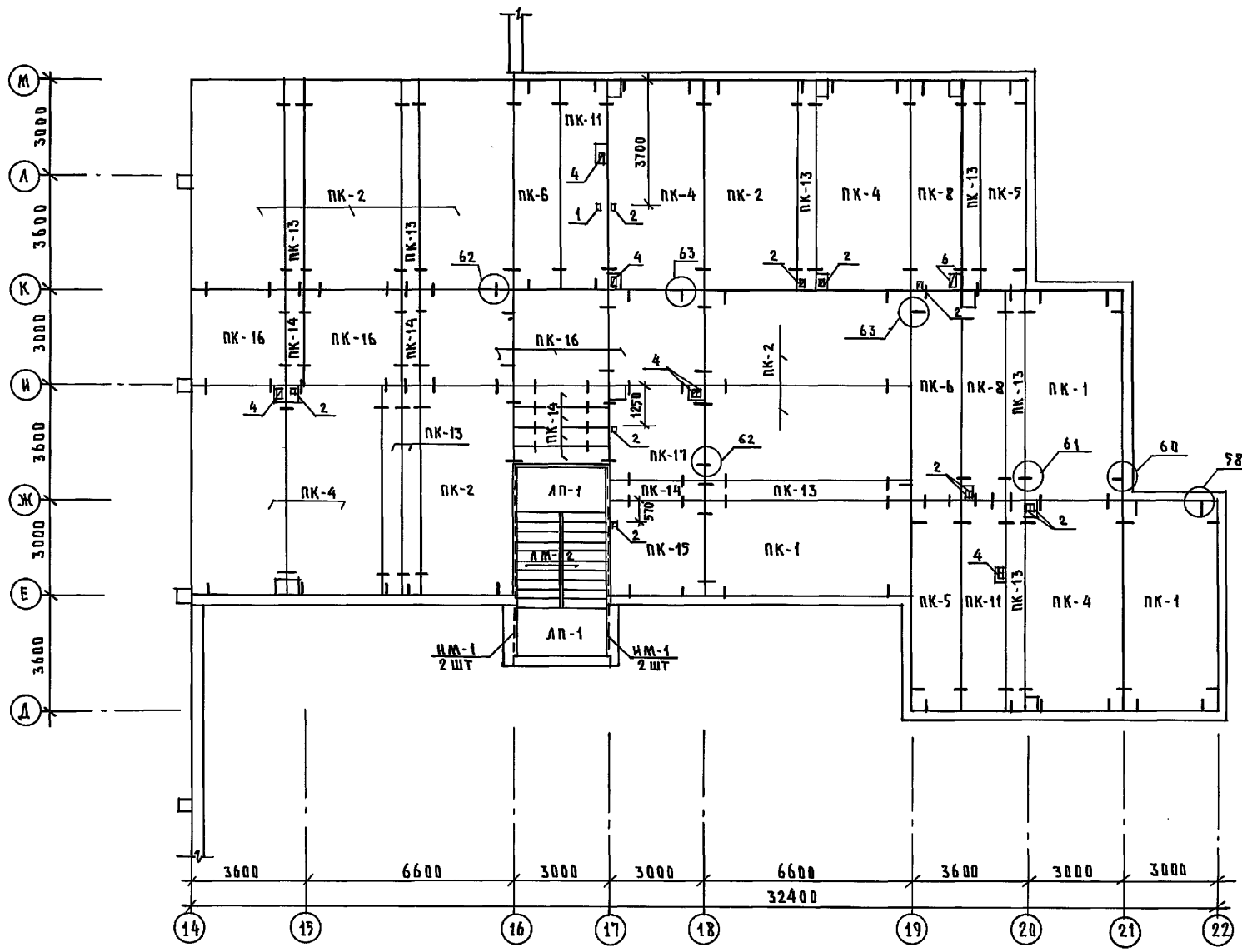

ПЛАН ПЛИТ ПOKPЫТИЯ
НА ДТМ. 9.820

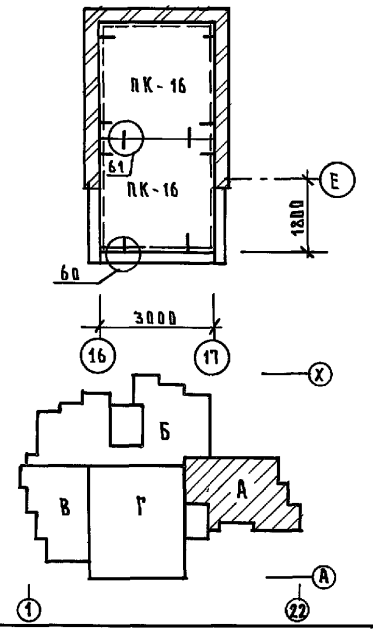

1. ОБЩИЕ ПРИМЕЧАНИЯ СМ. НА Л. АС-39
2. ТАБЛИЦУ ОБЪЕМОВ СМ. НА Л. АС-39
3. ТАБЛИЦУ ОТВЕРСТИЙ СМ. НА Л. АС-43
4. ЗАСЫПКУ УТЕПЛИТЕЛЯ ПРОИЗВОДИТЬ ПОСЛЕ МОНТАЖА ВЕНТОКОРБОВ И ДРУГИХ КОНСТРУКЦИЙ.

И. КОУП: ИВАНОВСКИЙ		221-1-706.92	Альбом 2 АС
ПРИВЯЗАН:		СРЕДНЯЯ ШКОЛА НА 11 КЛАССОВ 7264 УЧАЩИХСЯ / с бассейном	СТАДИОН ЛИСТ ЛИСТОВ
НАЧ. УДА.	БОГОРОДСКИЙ	БЛОК "А" СХЕМА ПOKPЫТИЯ	К по железобетону ИМ. А.А. ЯКУШЕВА
П. КОМ. ПР.	ИВАНОВСКИЙ И		
ЗАВ. СЕКТ.	БЕЛОВА		
ИНЖЕН.	БРДЦЕВСКАЯ		
ИВБ №			

ИВБ. КОП. ПО ДОКУМЕНТУ ИЛИ ПО ЭКЗЕМПЛЯРУ

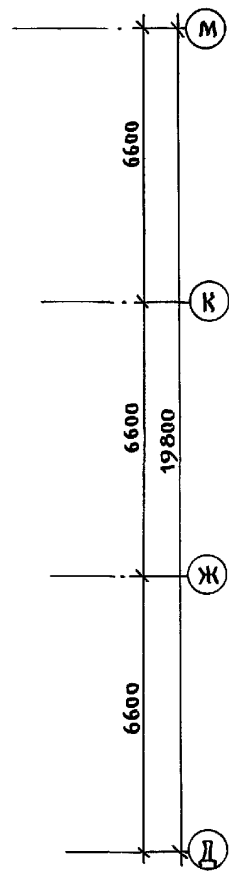
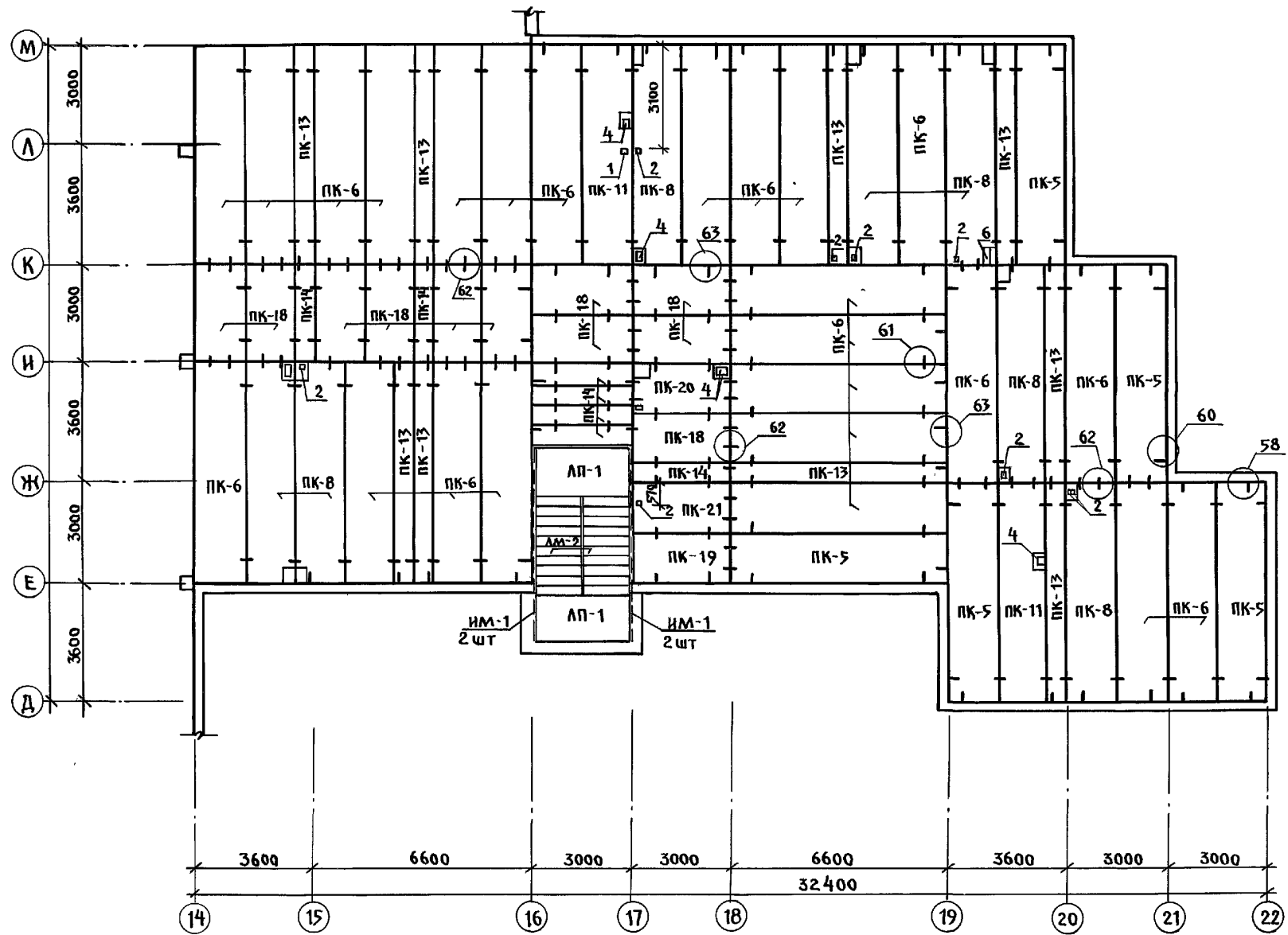

ПЛАН ПЛИТ ПОКРЫТИЯ
НА ОТМ. 9.820

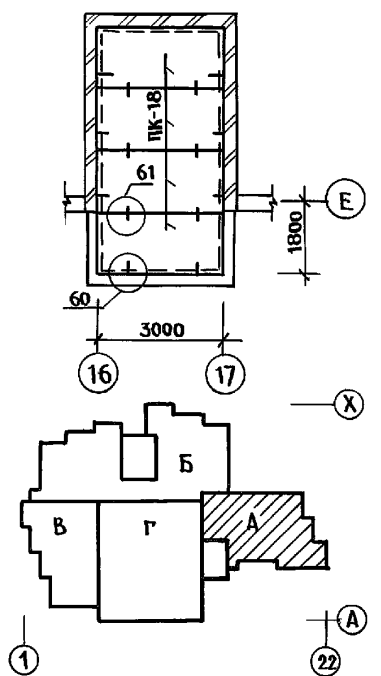

1. Пещие примечания см. на л. АС-40
2. Таблицу обозначений см. на л. АС-40
3. Таблицу отверстий см. на л. АС-44
4. Засыпку утеплителя производить после монтажа веткоробов и других конструкций.
5. Монтажные узлы см. 192.УАС.1-30.

И. КОНТР.	ИВАНОВСКИЙ		221-1-106.92	АЛЬБОМ 2 АС
НАЧ. ОГА	БОГОРОДСКИЙ		СРЕДНЯЯ ШКОЛА НА 1 КЛАСС	СТАДИЯ ЛИСТ ЛИСТОВ
ГЛАВ. КОН. Д.	ИВАНОВСКИЙ		/264 УЧАЩИХСЯ	Р 42
ЗАВ. СЕК.	БЕЛОВАС		БАОК "А"	ИМ. А.А. ЯКУШЕВА
ИНЖЕН.	БРОДЕЦКАЯ		СХЕМА ПОКРЫТИЯ ШИР. (ВАРИАНТ)	ПО ЖЕЛЕЗБЕТОНУ
ИНВ. П.				

ИНВ. П. ЛОАА. ПОДПИСЬ И ДАТА ВЗЯТИЯ. ИНВ. П.

ТАБЛИЦА ОТВЕРСТИЙ

№ ОТВ	ГАБАРИТЫ	НАЗНАЧЕНИЕ
1	100 x 150	ВЕНТИЛЯЦИЯ
2	150 x 150	ВЕНТИЛЯЦИЯ, ВК
3	250 x 250	ВЕНТИЛЯЦИЯ
4	150 x 250	ВЕНТИЛЯЦИЯ, ВК
5	350 x 200	— " —
6	400 x 250	ВЕНТИЛЯЦИЯ
7	400 x 400	— " —
8	800 x 500	— " —
9	500 x 500	— " —
10	400 x 600	— " —

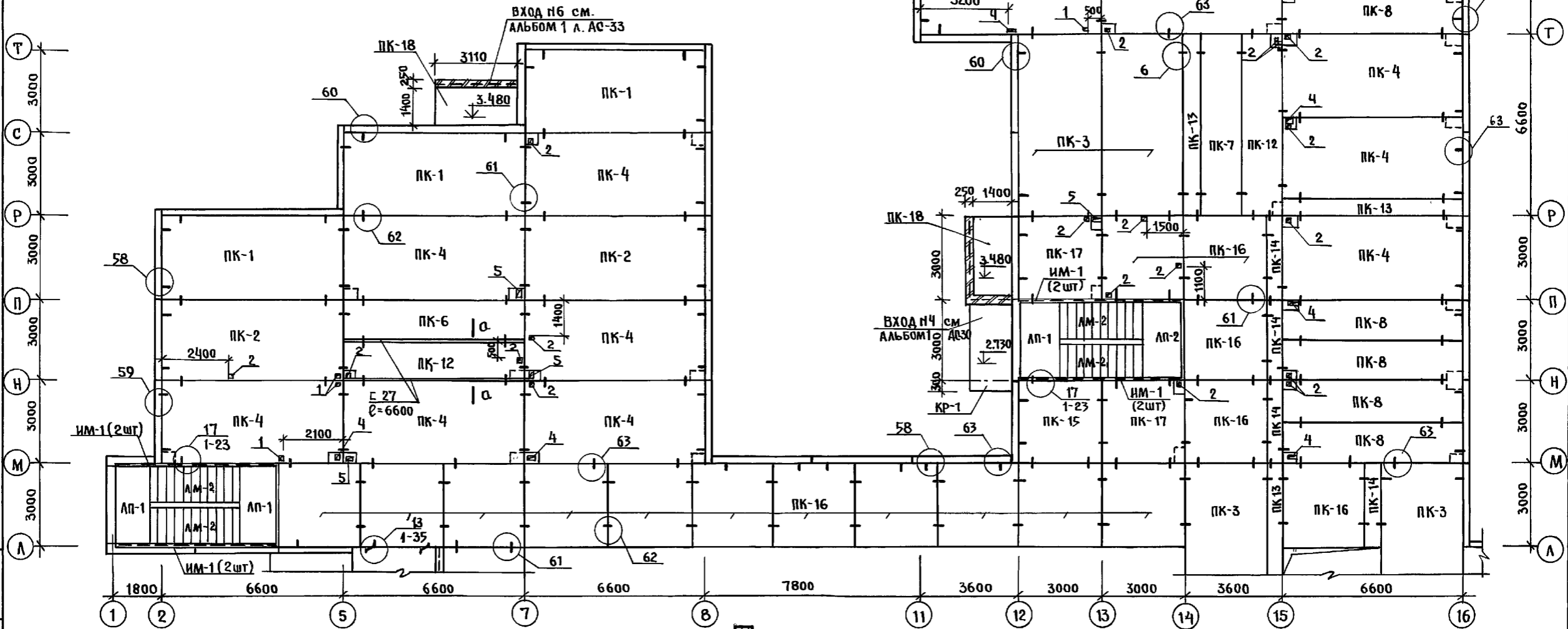
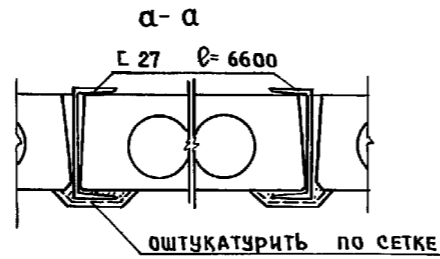

1. ОБЩИЕ ПРИМЕЧАНИЯ СМ. НА Л. АС-39
2. ТАБЛИЦУ ОБОЗНАЧЕНИЙ СМ. НА Л. АС-39
3. УСЛОВНЫЕ ОБОЗНАЧЕНИЯ УЗЛОВ СМ. НА Л. АС-2.

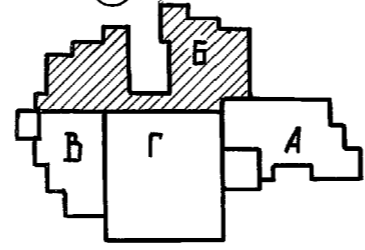

И. КОНТРОЛЬ	ИВАНОВСКИЙ	221-1-706.92	Альбом 2 Ас
НАЧ. ОТА	ИВАНОВСКИЙ	СРЕДНЯЯ ШКОЛА НА 11 КЛАССОВ	СТАДИЯ ЛИСТ ЛИСТОВ
П. КОН. ПРО	ИВАНОВСКИЙ	264 УЧАЩИХСЯ	Р 43
ЗАВ. СЕК.	БЕЛОВА	БЛОК Б	ПО ЖЕЛЕЗОБЕТОНУ
ИНЖЕН.	ПОПОВА	СХЕМА ПЕРЕКРЫТИЯ НАД	ИМ. А. А. ЯКУШЕВА
ИНЖЕН.	ФАНАСЬЕВ	1 ЭТАЖОМ	

Таблица отверстий

№ отв.	Габариты	Назначение
1	100 x 150	Вентиляция
2	150 x 150	Вентиляция; ВК
3	250 x 250	Вентиляция
4	150 x 250	Вентиляция; ВК
5	350 x 200	"
6	400 x 250	Вентиляция
7	400 x 400	"
8	800 x 500	"
9	500 x 500	"
10	400 x 600	"

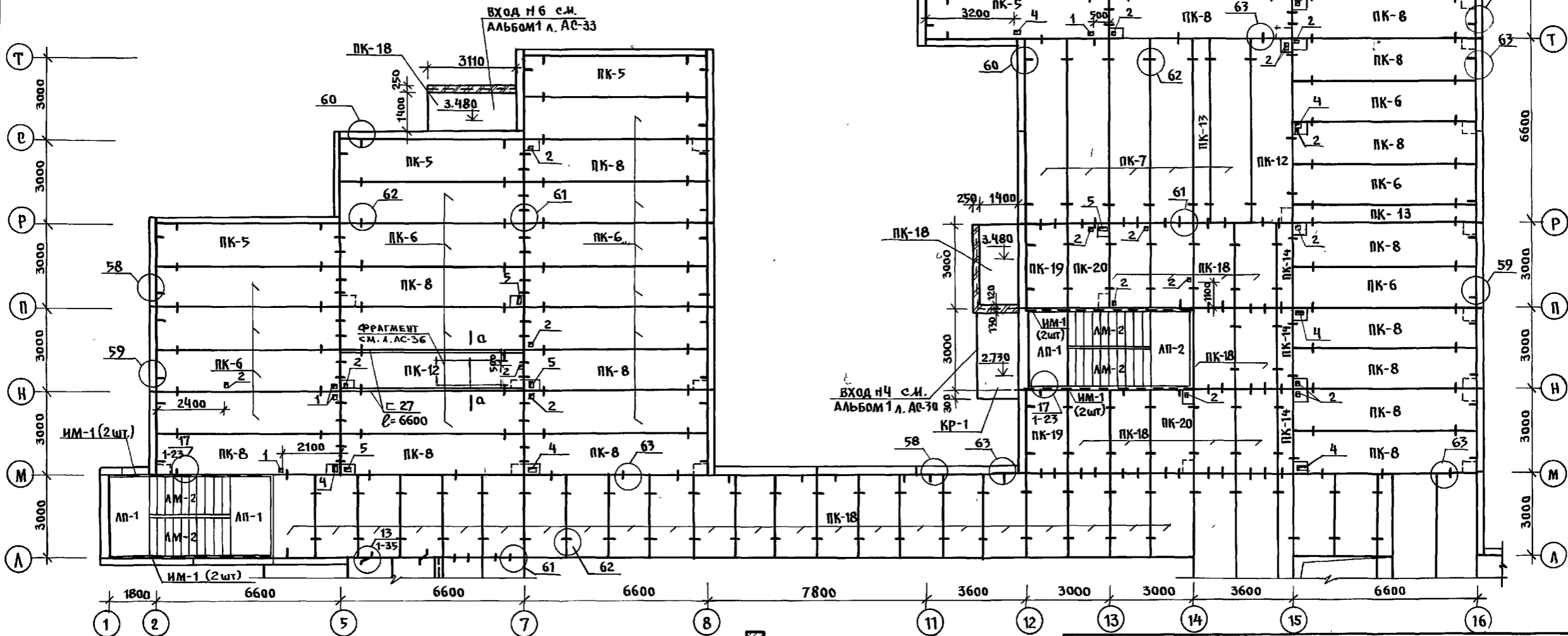

1. Общие примечания см. на л. АС-40
2. Таблицу обозначений см. на л. АС-40
3. Сечение а-а см. на л. АС-43
4. Условные обозначения узлов см. на л. АС-2.

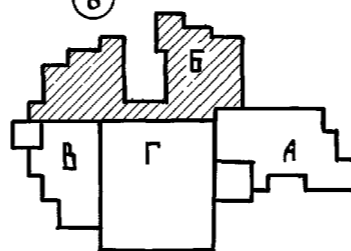

И. КОНТ. ИВАНОВСКИЙ		221-1-706,92	Альбом 2 АС	
ПРИВЯЗАН:		НАЧ. ОТА БОГОРОДСКИЙ	СРЕДНЯЯ ШКОЛА НА 11 КЛАССОВ	СТАИЯ ЛИСТ ЛИСТОВ
		Л. КОН. ИВАНОВСКИЙ	С БАСЕЙНОМ	Р 44
		ЗАВ. СЕК. БЕЛОВА	(264 УЧАЩИХСЯ)	
		ИНЖЕН. ПОПОВА	БЛОК Б	
		ИНЖЕН. АФАНАСЬЕВ	СХЕМА ПЕРЕКРЫТИЯ НАД 1 ЭТАЖОМ	КБ по ЖЕЛЕЗОБЕТОНУ
			(ВАРИАНТ)	ИМ. А. А. ЯКУШЕВА

ИНВ. И. ПОДА ПОДПИСЬ И ДАТА (ВЗЯМ. ИНВ. И)

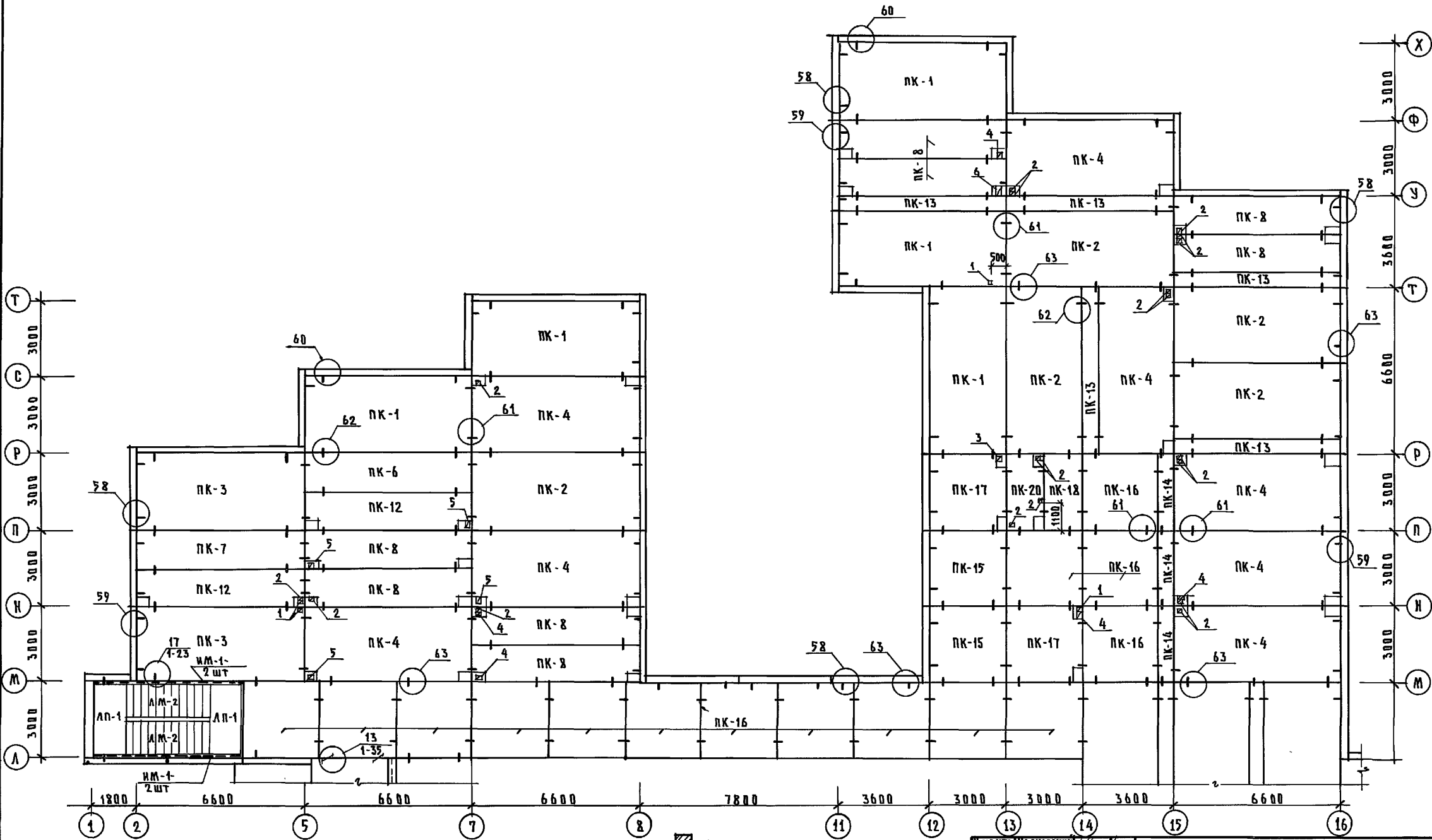

1. ОБЩИЕ ПРИМЕЧАНИЯ СМ. НА Л.АС-39
2. ТАБЛИЦУ ОТВЕРСТИЙ СМ. НА Л.АС-43
3. ТАБЛИЦУ ОБОЗНАЧЕНИЙ СМ. НА Л.АС-39

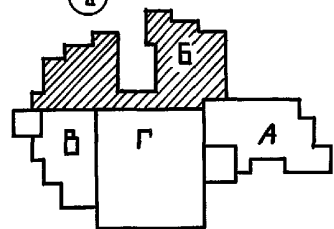

И. КОТЛ. ИВАНОВСКИЙ		221-1-706.92	АЛЬБОМ 2 АС	
ПРИВЯЗАН:		СРЕДНЯЯ ШКОЛА НА 11 КЛАССОВ	СТАНЦИЯ	ЛИСТ
НАЧ. ОУДА	БОГОРОДСКИЙ	1264 УЧАЩАХСЯ	Р	45
ЛА. КОН. ОП.	ИВАНОВСКИЙ	БЛОК Б		
ЗАВ. СЕКТО	БЕЛОВА	СХЕМА ПЕРЕКРЫТИЯ НАД 2 ЭТАЖОМ		
ИНЖЕН.	ПОЛОВА	И. КОТЛ. ИВАНОВСКИЙ		
ИНЖЕН.	АФАНАСЬЕВА	ИМ. А.А. ЯКУШЕВА		

25443-02 47

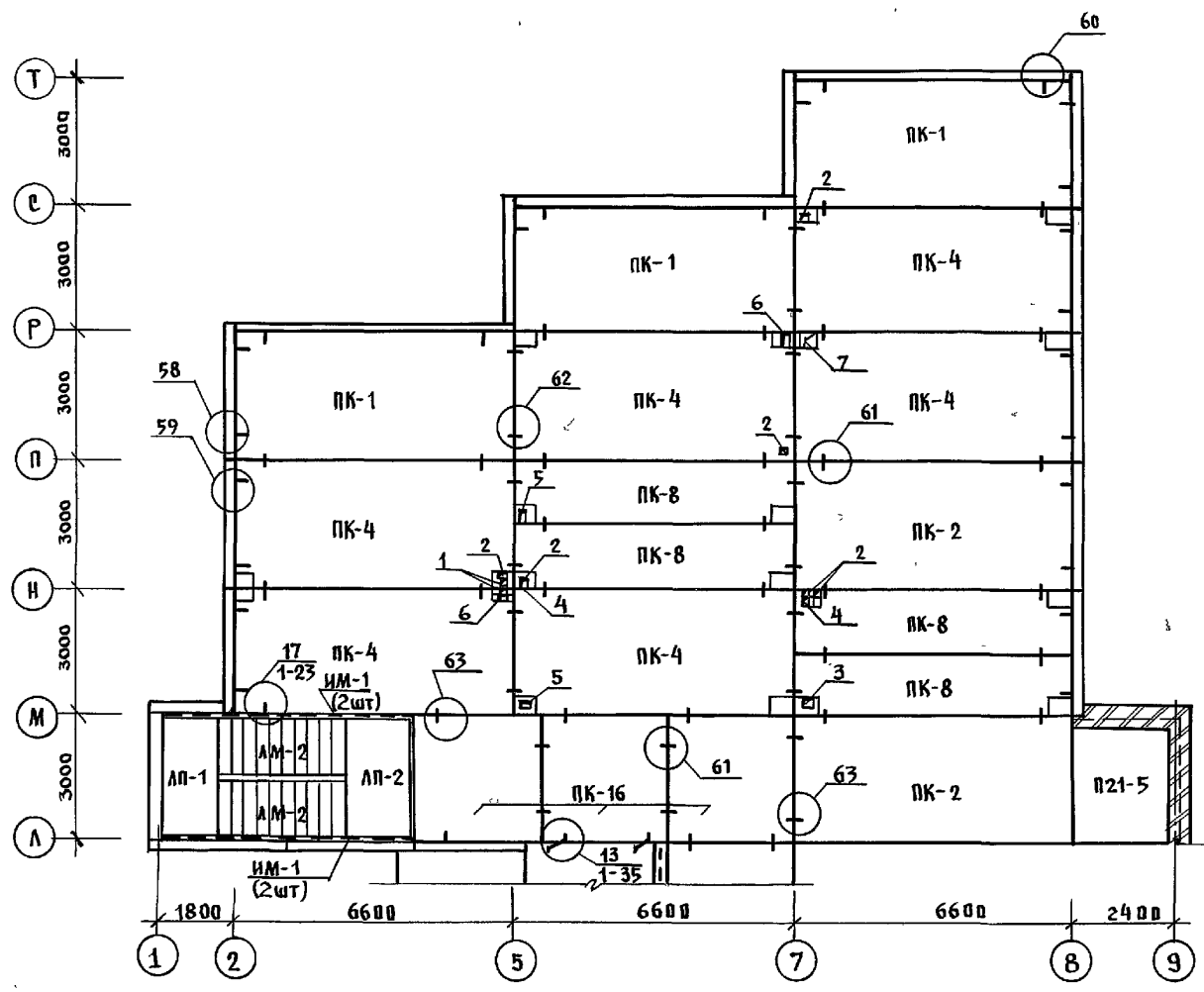

План плит покрытия
на отм. 13.120

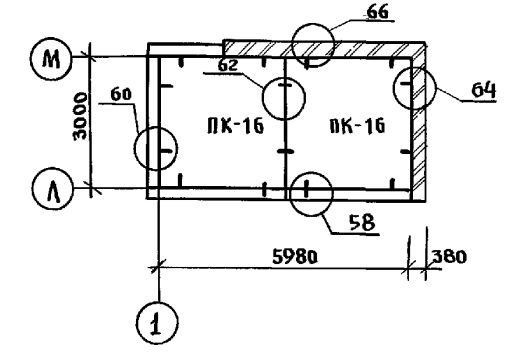

План плит покрытия
на отм. 13.120
/ВАРИАНТ/

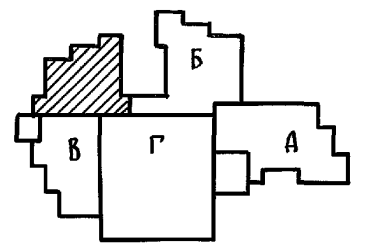
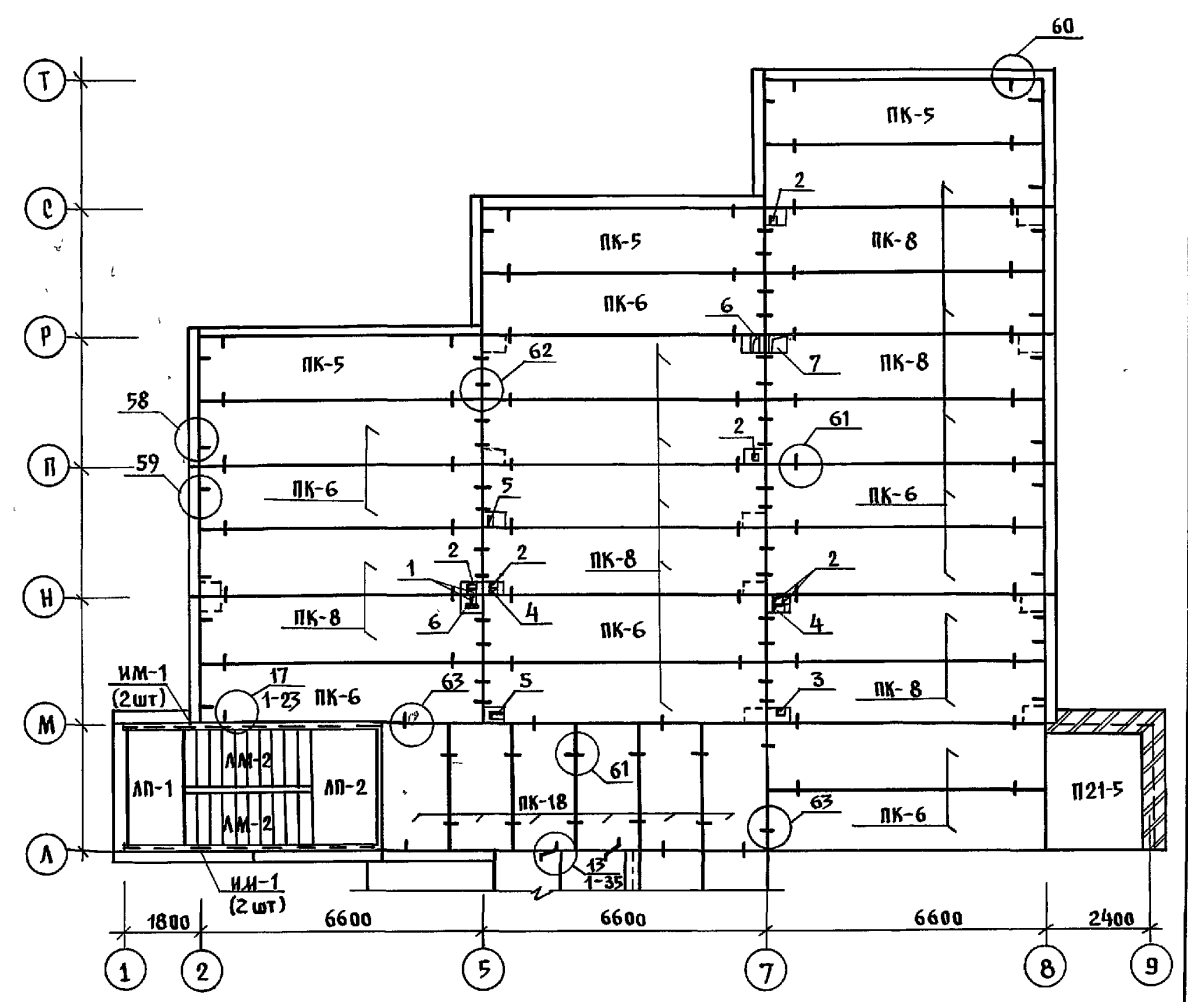
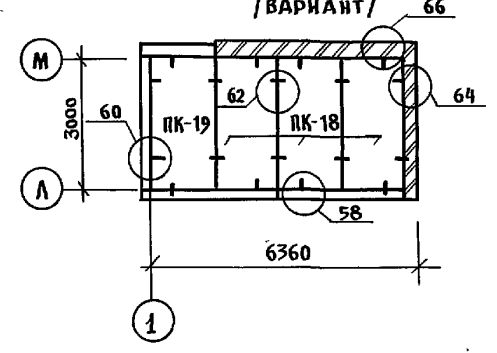

1. Общие примечания см. на л. АС-39; 40
2. Таблицу обозначений см. на л. АС-39; 40
3. Таблицу отверстий см. на л. АС-43; 44
4. Засыпку утеплителя производить после монтажа венткоробов и других конструкций

И. КОНТР.	Ивановский		221-1-706.92	Альбом 2	АС
ПРИВЯЗАН	НАЧ. ОТА Богородский		Средняя школа на 11 классов	СТАНЦИЯ	ЛИСТ
	ГЛ. КОН. пр. Ивановский		/264 учащихся/	Р	47
	ЗАВ. СЕК. БЕЛОВА		с бассейном		
	ИНЖЕН. Афанасьева		БЛОК В		
ИНВ. №			СХЕМЫ ПОКРЫТИЯ.	КБ по железобетону ИМ А.А. ЯКУШЕВА	

ИНВ. № ПОЯЛ. ПОДПИСЬ И ДАТА БЕСИМ. ИНВ. №

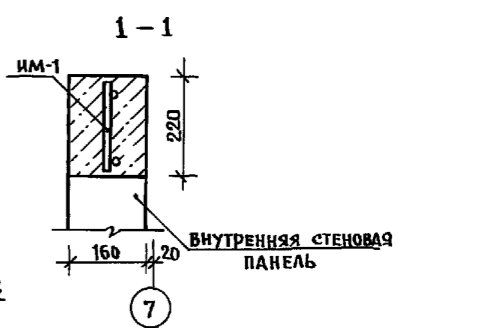
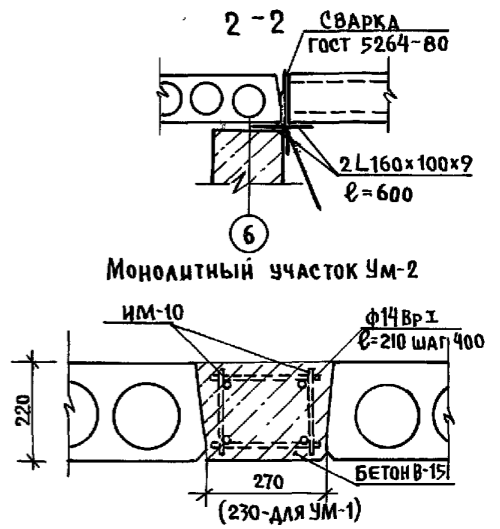
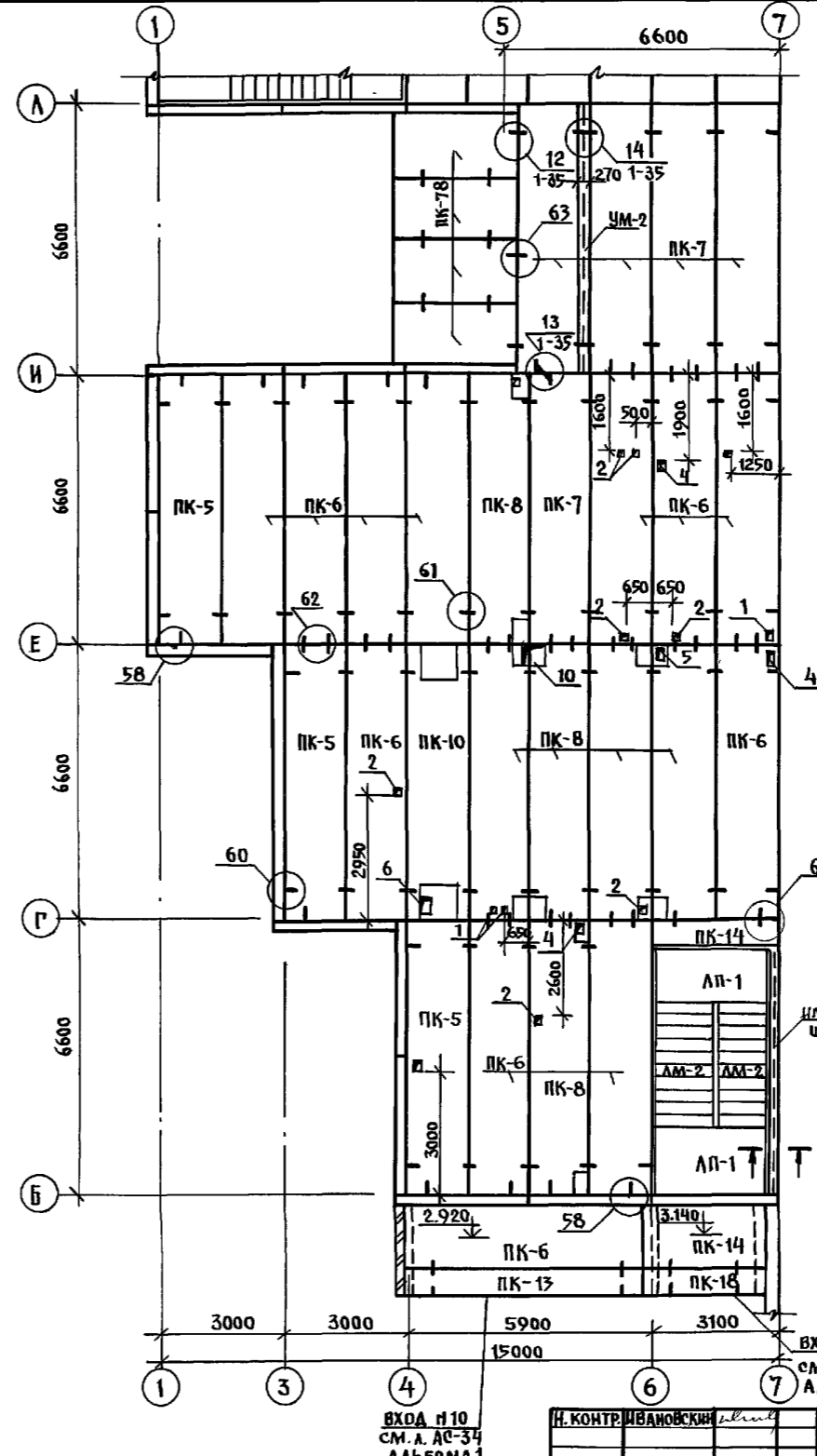
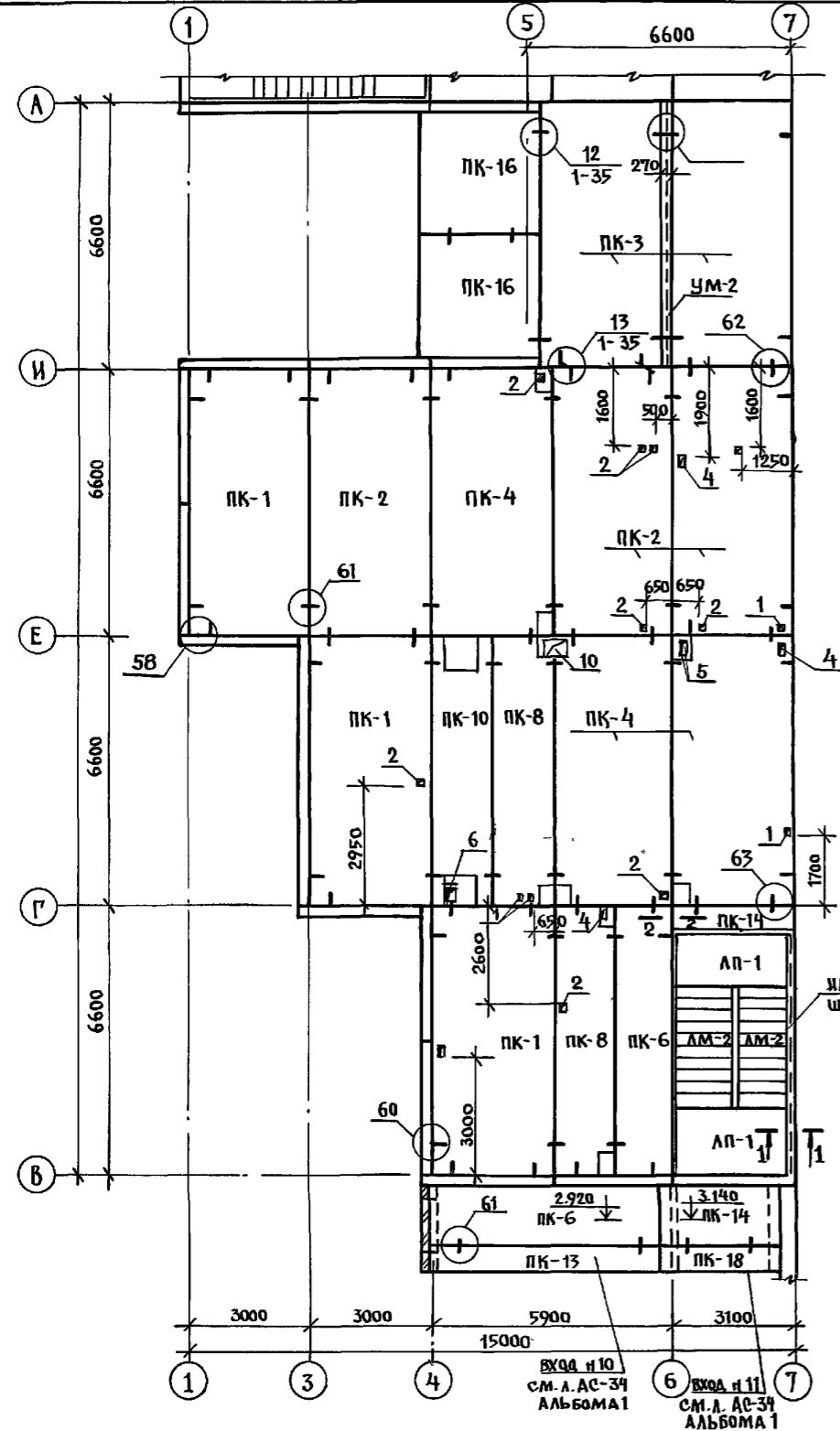

- 1. Спецификацию на монолитные участки см. л. АС-71
- 2. Общие примечания см. на л. АС-39
- 3. Таблицу отверстий см. на л. АС-43
- 4. Таблицу обозначений см. на л. АС-39,40

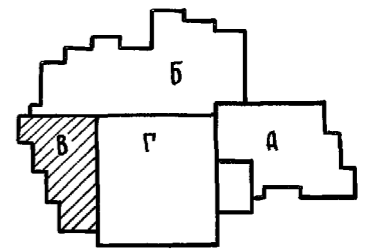

ИНВ. П. ПОДА. ПОДЛОЖЬ И ДАТА ВЗАМ. ИЛИ Б. П.

ВХОД №10
СМ. Л. АС-34
АЛЬБОМА 1

ВХОД №11
СМ. Л. АС-39
АЛЬБОМА 1

ВХОД №10
СМ. Л. АС-34
АЛЬБОМА 1

И. КОНТР. ИВАНОВСКИЙ	221 - 1 - 706.92	АЛЬБОМ 2 АС
----------------------	------------------	-------------

ПРИВЯЗАН:	НАЧ. ОТА БОГОРОДСКИЙ	СРЕДНЯЯ ШКОЛА №11 КЛАССОВ	СТАНДА ЛИСТ	ЛИСТОВ
	П. КОН. ПР. ИВАНОВСКИЙ	264 УЧАЩИХСЯ	Р	48
	ЗАВ. СЕК. БЕЛОВА	БЛОК "В"	ПО ЖЕЛЕЗОБЕТОНУ	
	ИНЖЕН. ГЛУЩЕНКО	СХЕМЫ ПЕРЕКРЫТИЯ НАД	ИМ. А.А. ЯКУШЕВА	
ИНВ. П. №		1 ЭТАЖОМ.		

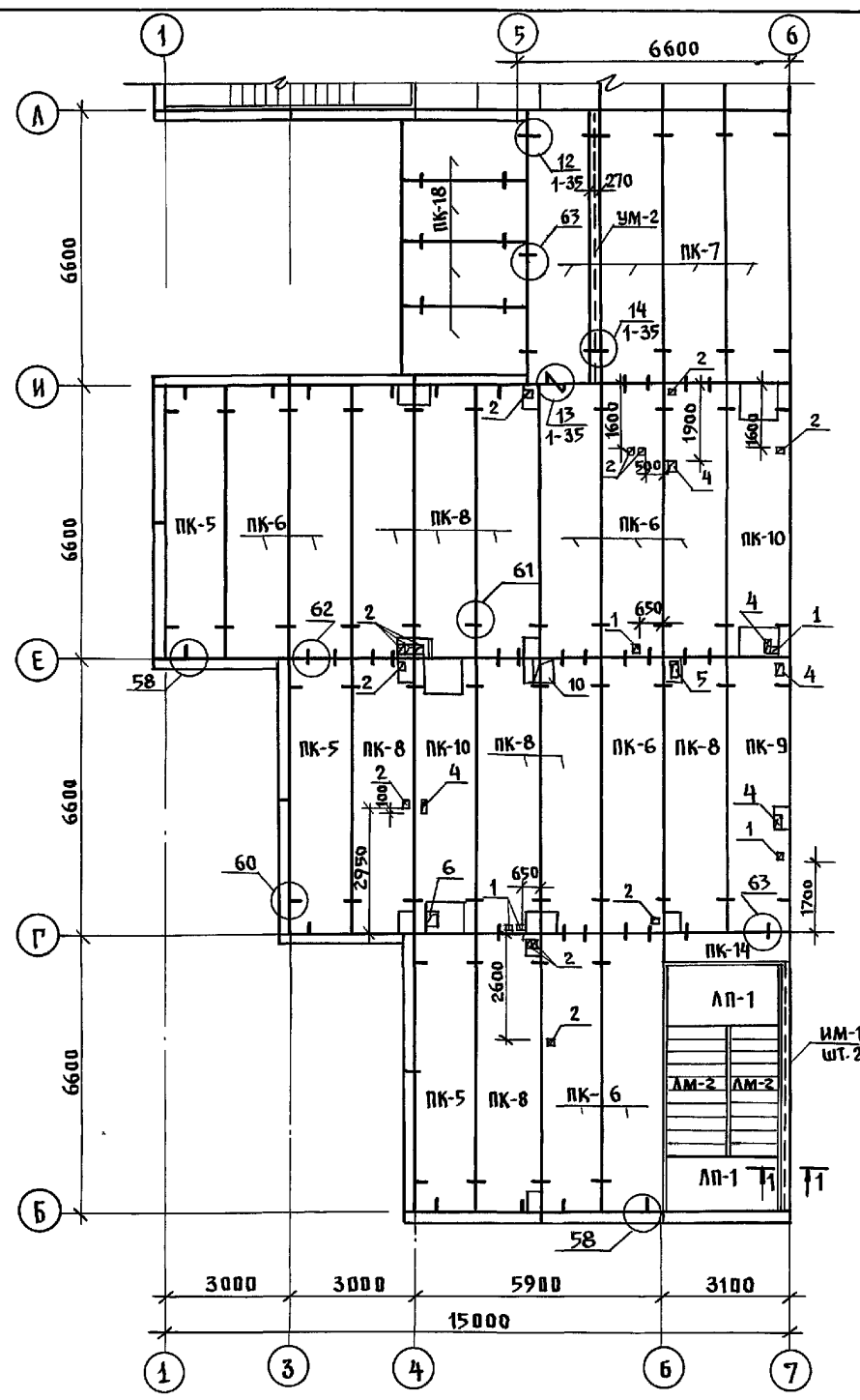
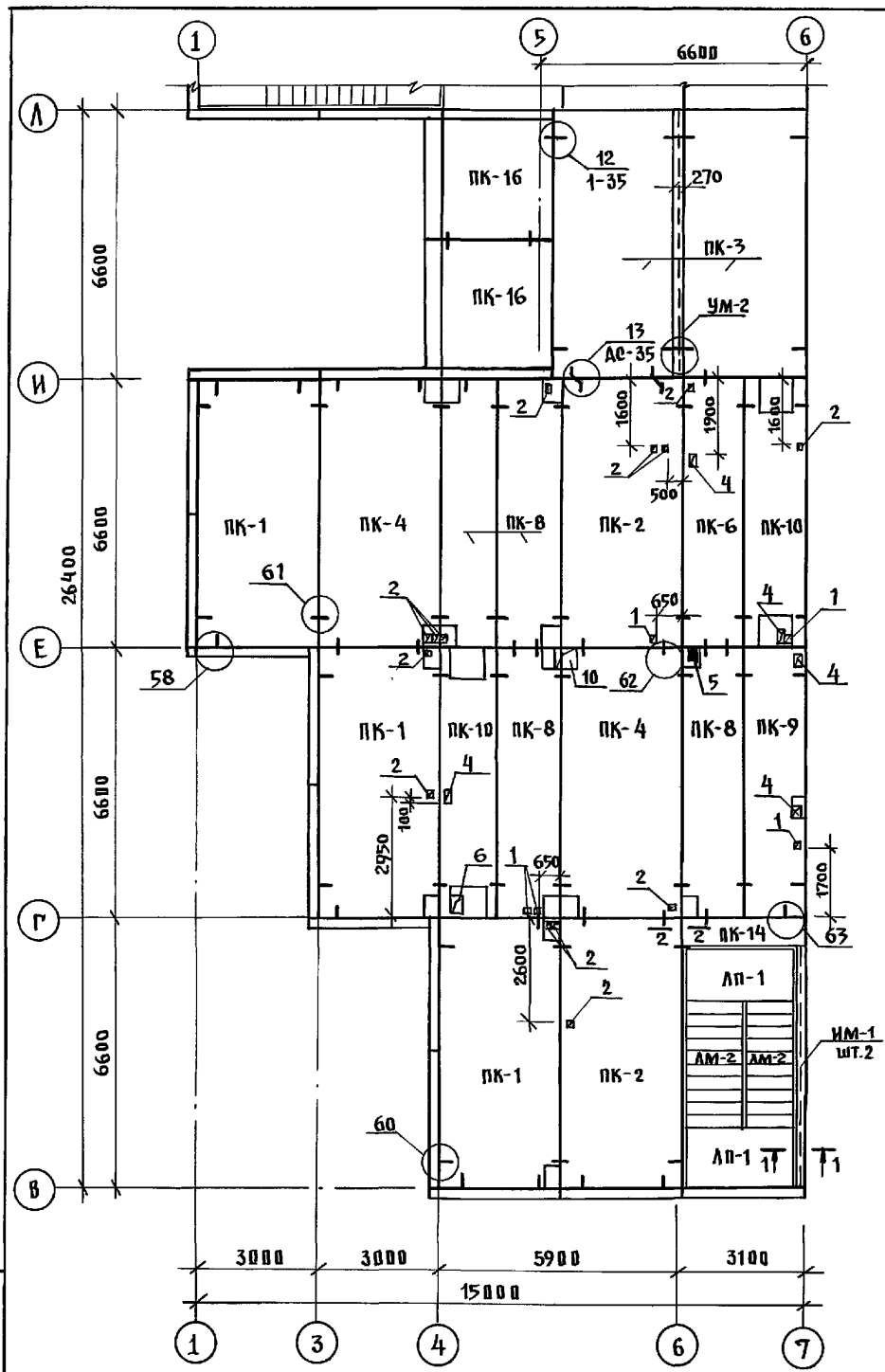

1. ОБЩИЕ ПРИМЕЧАНИЯ СМ. НА Л. АС-39
2. ТАБЛИЦУ ОТВЕРСТИЙ СМ. НА Л. АС-43
3. ТАБЛИЦУ ОБОЗНАЧЕНИЙ СМ. НА Л. АС-39/40
4. СЕЧЕНИЕ 1-1 И МОНОЛИТНЫЙ УЧАСТОК УМ-2 СМ. ЛИСТ АС-48

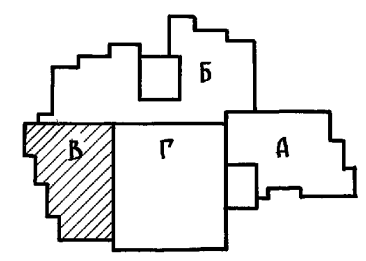

ИНВ. И ПОДЛ. ПОДАТЬ И ДАТА ВЗАМ. КРЕСТ

И КОНТР.	ИВАНОВСКИЙ	221-1-706.92	Альбом 2 АС		
ПРИВЯЗАН:	НАЧ. ОТА БОГОРОДСКИЙ	СРЕДНЯЯ ШКОЛА НА ПЛАССОД	СТАДИЯ	ЛИСТ	ЛИСТОВ
	ТА. КОН. ПРИВАНОВСКИЙ	/264 УЧАЩИХСЯ/	Р	49	
	ЗАВ. СЕК. БЕЛОВА	БЛОК "В" СХЕМЫ ПЕРЕКРЫТИЯ	ПО ЖЕЛЕЗОБЕТОНУ		
	ИНЖЕН. ГЛУЩЕНКО	НАД 2 ЭТАЖОМ	ИМ. А.А. ЯКУШЕВА		
ИНВ. №					

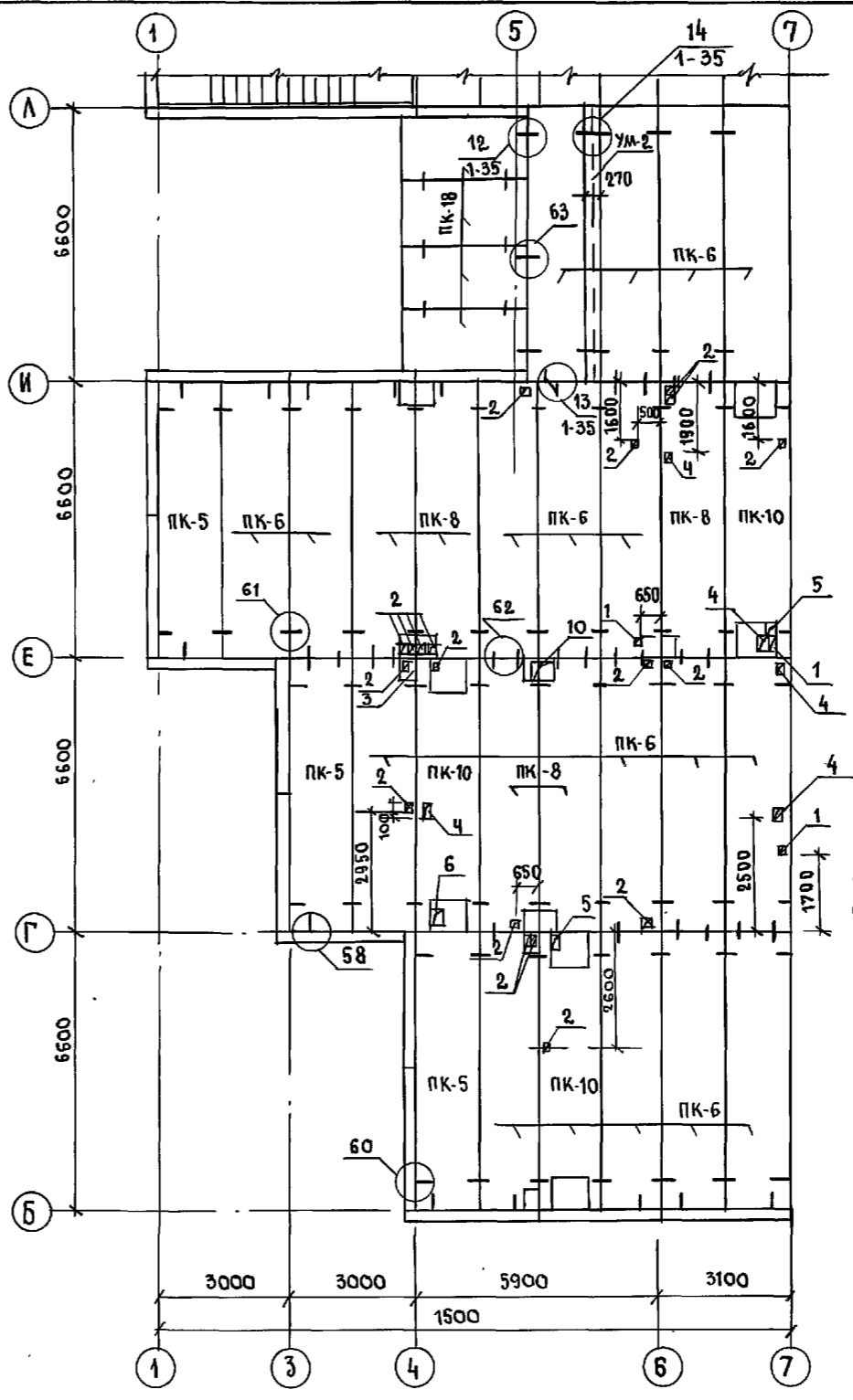
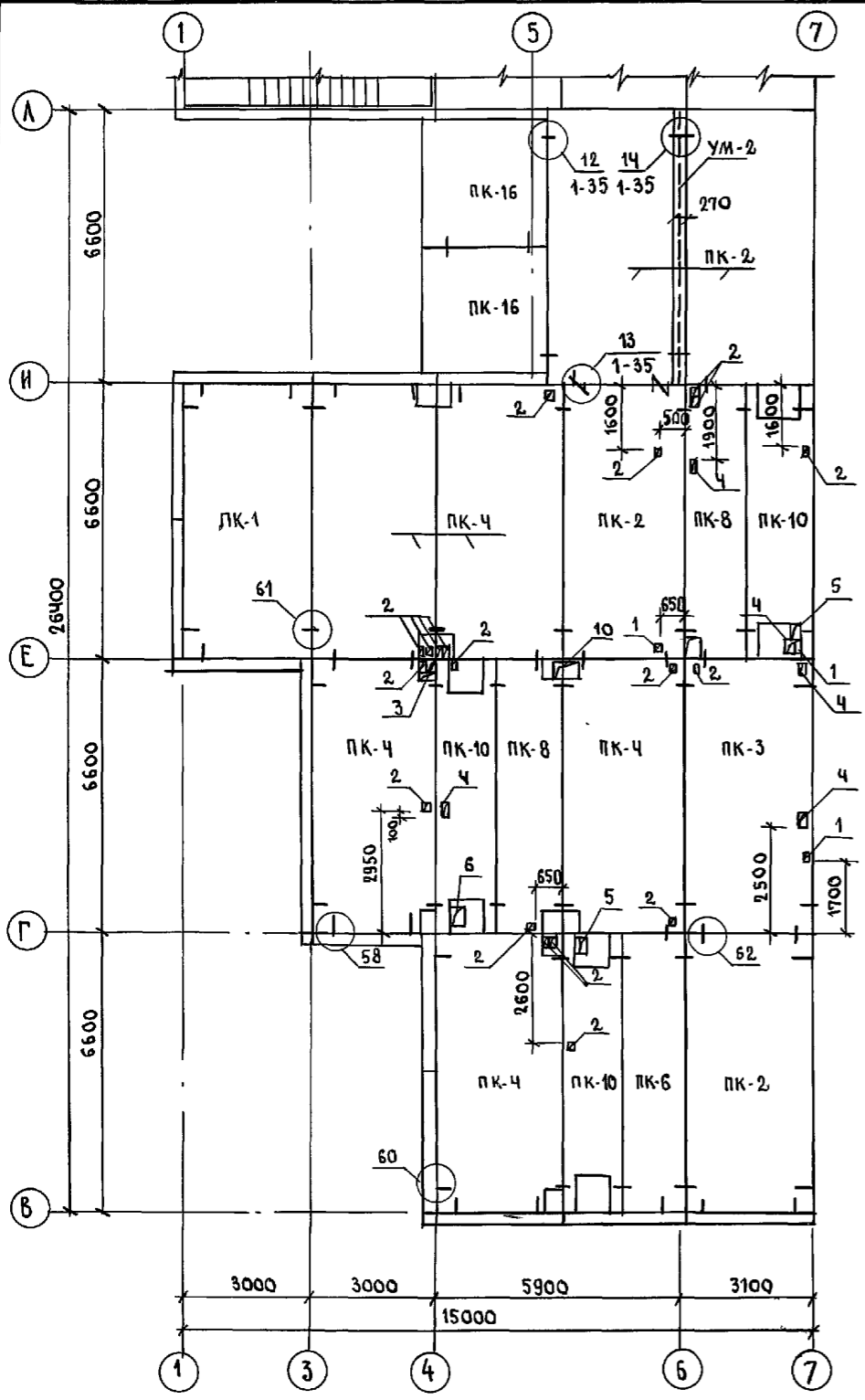

1. ОБЩИЕ ПРИМЕЧАНИЯ СМ. НА Л. АС-39
2. ТАБЛИЦУ ОБОЗНАЧЕНИЙ СМ. НА Л. АС-39/40
3. ТАБЛИЦУ ОТВЕРСТИЙ СМ. НА Л. АС-43
4. МОНОЛИТНЫЙ УЧАСТОК УМ-2 СМ. Л. АС-48
5. ЗАСЫПКУ УТЕПЛИТЕЛЯ ПРОИЗВОДИТЬ ПОСЛЕ МОНТАЖА ВЕНТОКРОБОВ И ДРУГИХ КОНСТРУКЦИЙ.

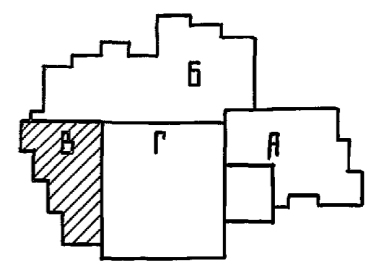

ИНВ. № ПОДА ПОДПИСЬ И ДАТА ВЗРАМ. ИНВ. №

И. КОНТР. ИВАНОВСКИЙ	221-1-706.92	Альбом 2 АС		
ПРИВЯЗАН:	НАЧ. ОТА БОГОРОДСКИЙ	СРЕДНЯЯ ШКОЛА НА 11 КЛАССОВ	СТАНЦИЯ	ЛИСТ
	ГЛ. КОН. ПРИВАНОВСКИЙ	1264 УЧАЩИХСЯ	Р	50
	ЗАВ. СЕК. БЕЛОВА	БЛОК, В" СХЕМЫ ПОКРЫТИЯ	ПО ЖЕЛЕЗОБЕТОНУ	
	ИНЖЕНЕР ЛУЩЕНКО	шир. 3.0м и 1.5м.	И. М. А. А. ЯКУШЕВА	
ИНВ. №				

РАЗРЕЗ ЛЕСТНИЧНОЙ КЛЕТКИ

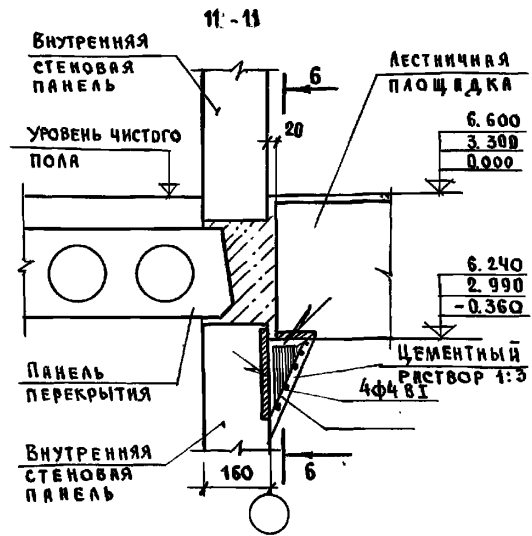
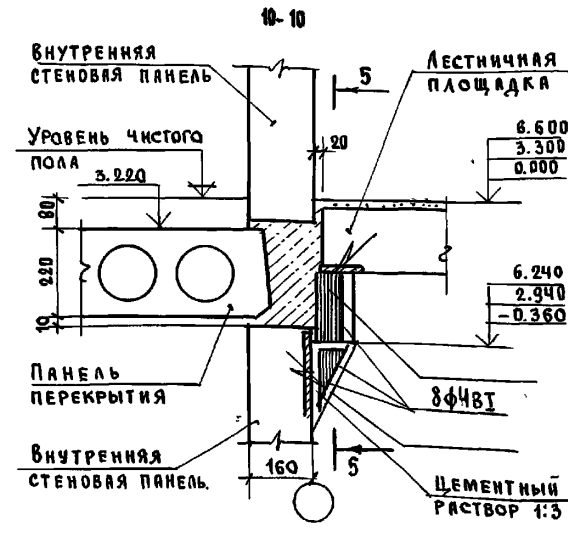
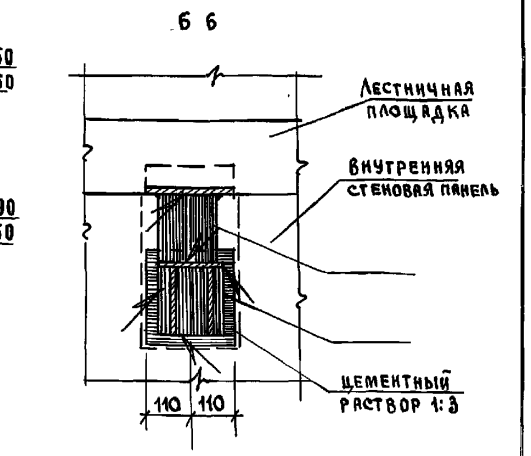
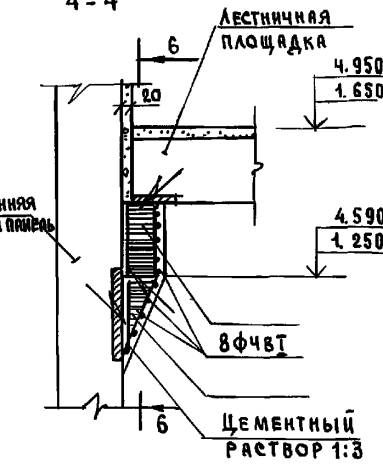
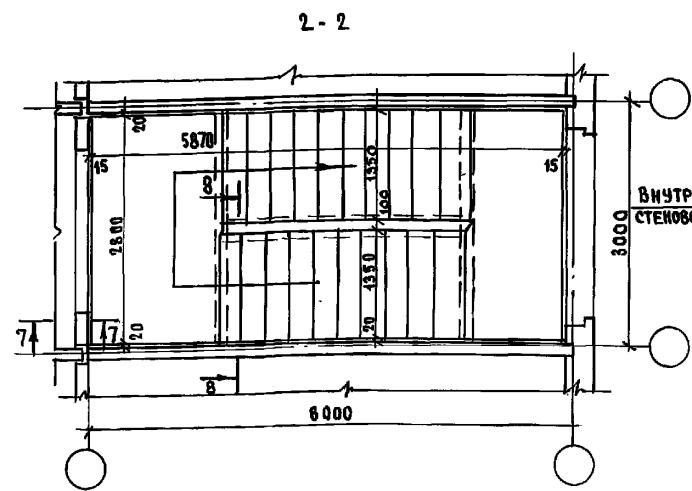
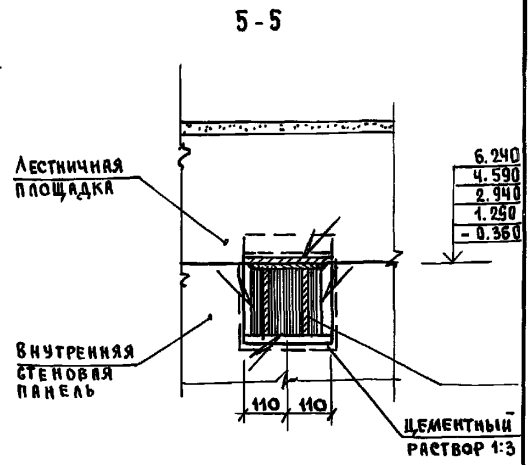
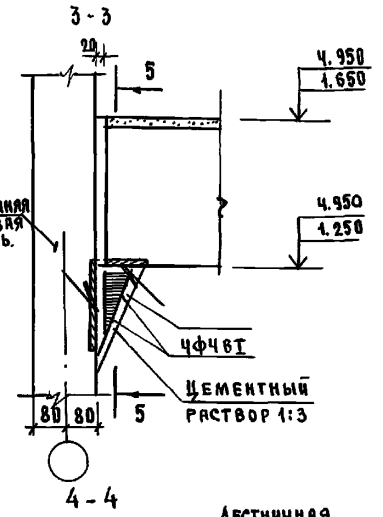
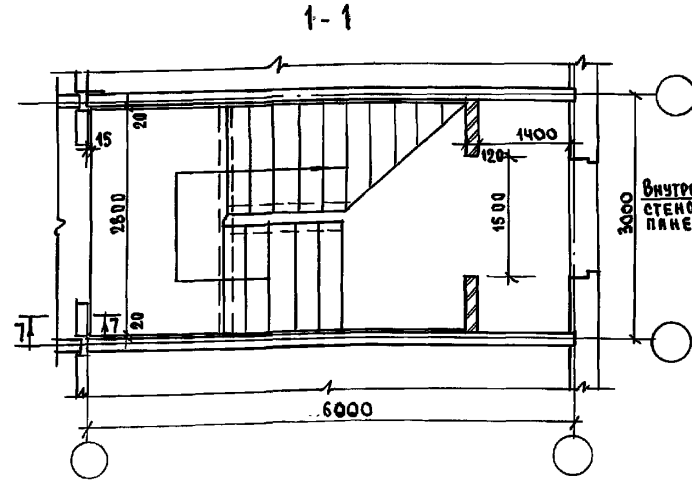
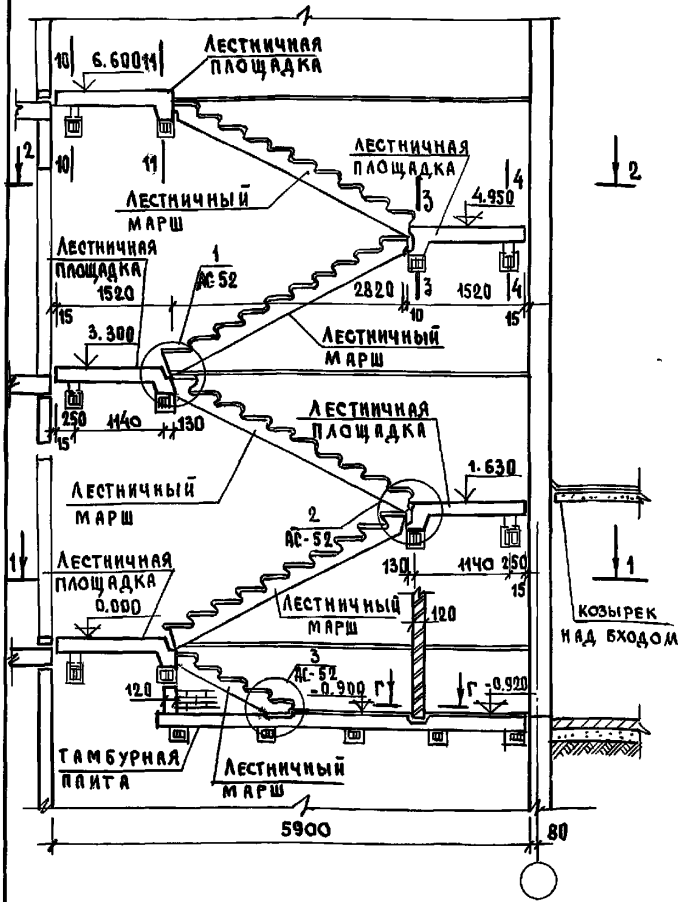

УЗЛЫ И СЕЧЕНИЯ 7-7; 8-8 см. на л. АС-52

И. КОНТР. Дьяновский	221-1-706.92	Альбом 2 АС
НАЧ. ОТД. БОГОРОДСКИЙ	СРЕДНЯЯ ШКОЛА НА 11 КЛАССОВ	СТАНЦИЯ ЛИСТ ЛИСТОВ
ТЛ. КОМП. Дьяновский	СВЯСЕННАЯ 264 УЧАЩИХСЯ /	Р 51
ЭНГ. СЕКТ. БЕЛОВА	РАЗРЕЗЫ ЛЕСТНИЧНОЙ КЛЕТКИ	КБ ПО ЖЕЛЕЗОБЕТОНУ
ДИЗАЙНЕР Афанасьев	РАЗРЕЗ 1-1, 2-2. СЕЧЕНИЯ 1-1: 6-6	ИМ. А.А. ЯКУШЕВА

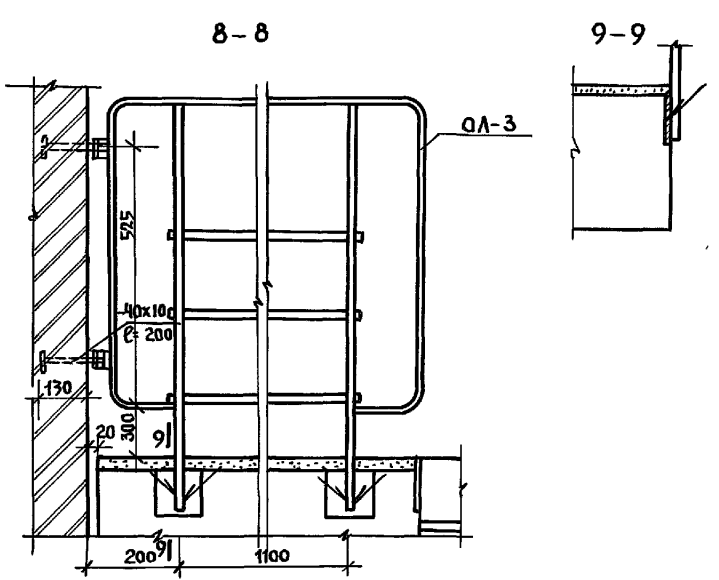
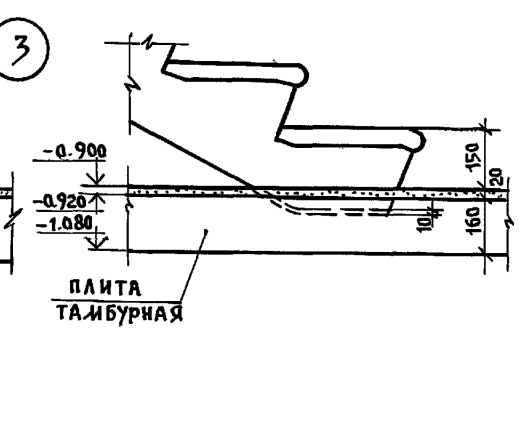
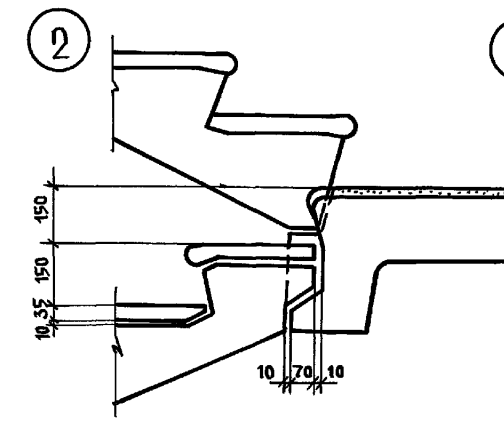
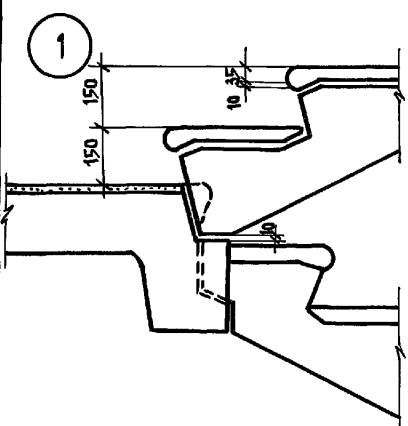

ДЕТАЛЬ УСТАНОВКИ СТОЛКА

ДЕТАЛИ КРЕПЛЕНИЯ ОГРАЖДЕНИЯ

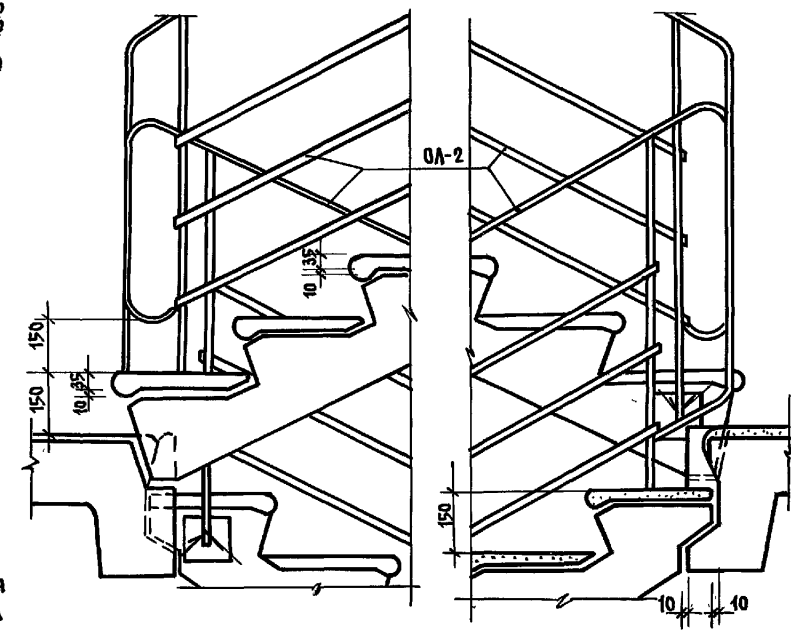
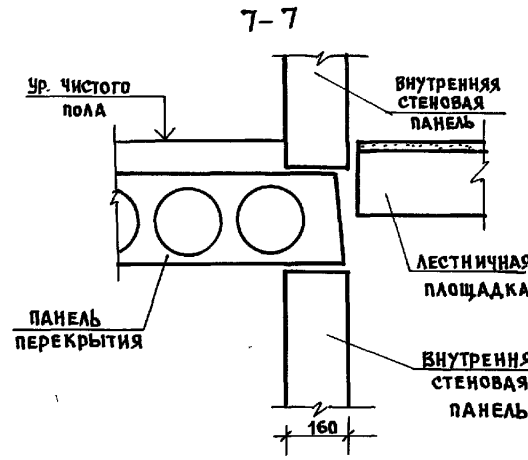
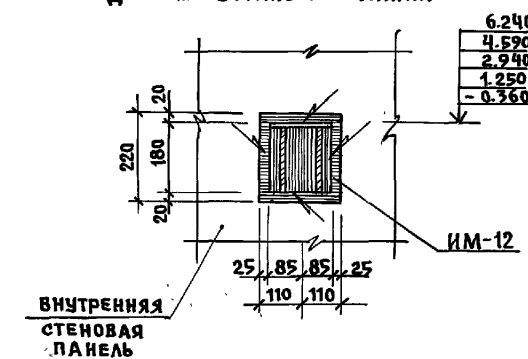

ИНВ. П. ПОД. П. ПОДПИСЬ И ДАТА ВЗЯТ. ЧИВ. П.

И. КОНТР. ИВАНОВСКИЙ	221-1-706.92	АЛЬБОМ 2 АС
НАЧ. ОТА БОГОРОДСКОЕ	СРЕДНЯЯ ШКОЛА НА 11 КЛАССОВ	СТАДИОН ЛИСТ ЛИСТОВ
ГЛАВ. КОН. Л. ИВАНОВСКИЙ	с бассейном / 264 учащихся	Р 52
ЗАВ. СЕК. БЕЛОВА О.	УЗЕЛ 1;2;3. ДЕТАЛЬ	ПО ЖЕЛЕЗОБЕТОНУ
ИНЖЕН. ГЛУШЕНКО	УСТАНОВКИ СТОЛКА СЕЧЕНИЯ	ИМ. А.А. ЯКУШЕВА
ИНВ. П.		25443-02 54

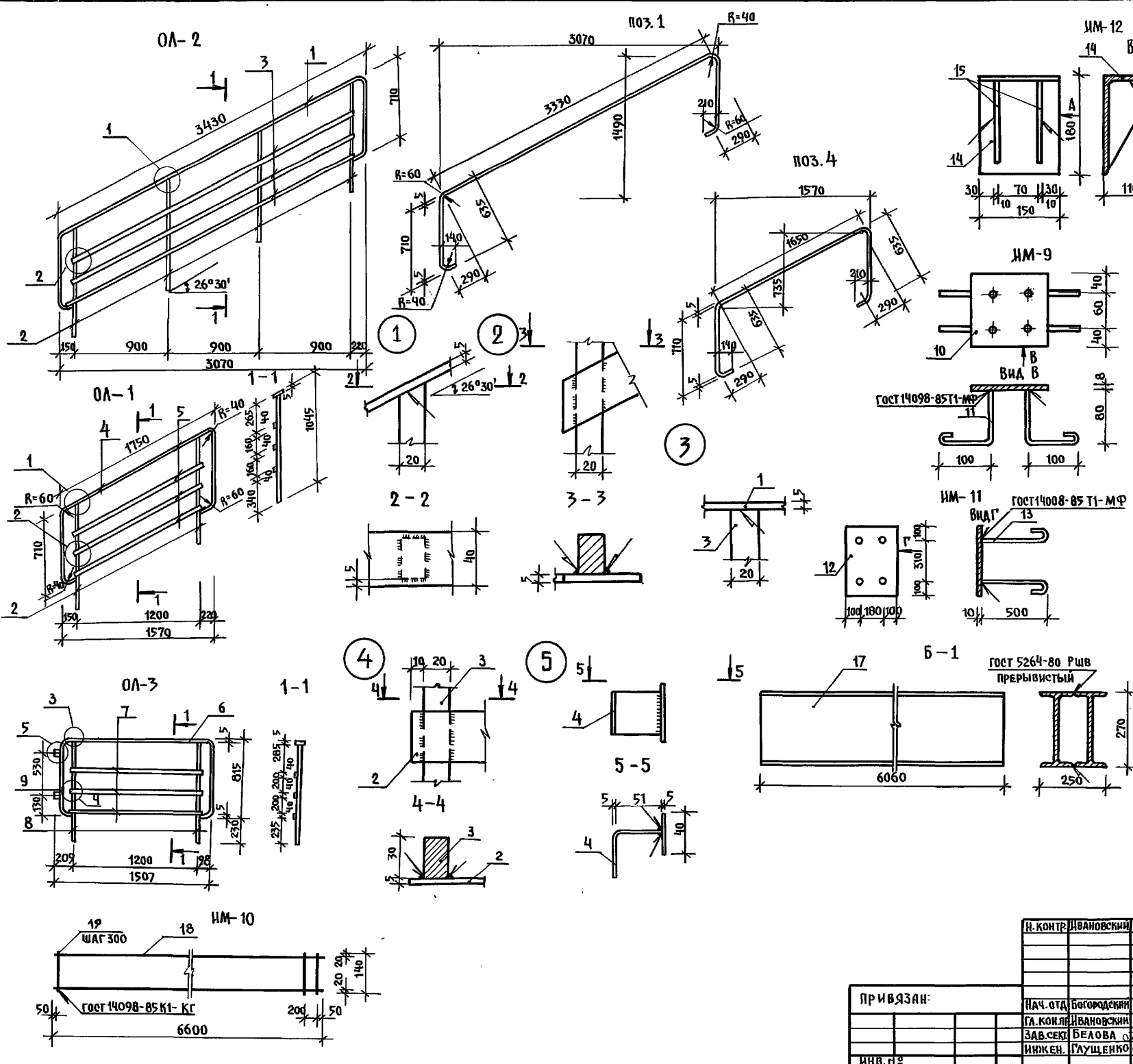

МАРКА	ИМ ПОЗ.	СЕЧЕНИЕ Ф	ДЛИНА ММ	КОЛ-ВО ШТ.	МАССА	
					1 ПОЗ.	ВСЕГО
ОА-1	2	-20x30	1040	2	4.92	23.38
	4	-5x40	3870	1	6.10	
	5	-5x40	1580	3	2.48	
ОА-2	1	-5x40	5550	1	8.72	43.01
	2	-20x30	1040	4	4.92	
	3	-5x40	3080	3	4.87	
ОА-3	6	-5x40	3250	1	5.10	20.47
	7	-5x40	1240	3	1.95	
	8	-20x30	1040	2	4.90	
ИМ-9	10	-140x8	140	1	1.23	1.79
	11	10 А I	220	4	0.14	
ИМ-11	12	-10x380	510	1	15.21	16.69
	13	10 А II	600	4	0.37	
ИМ-12	14	180x10x10	150	1	3.33	5.84
	15	-100x10	160	2	2.51	
ИМ-13	16	С 14	480	1	2.214	2.214
Б-1	17	І 27	6060	1	18.80	189.0
ИМ-10	18	6 А I	6600	2	1.46	3.15
	19	4 Вр I	140	23	0.01	

И.В. ДОБА, ПОДПИСЬ, И.А.АТА, ВЗ.АМ. И.В.В.А

И. КОНТ. ИВАНОВСКИЙ	224-1-706.92	Альбом 2 АС		
ПРИВЯЗАН:	НАЧ. ОТД. БОГОРОДСКИЙ	СРЕДНЯЯ ШКОЛА №11 КЛАССОВ	СТАДИЯ	ЛИСТ
	ГЛА. КОН. ИВАНОВСКИЙ	С БАСЕЙНОМ	Р	53
	ЗАВ. СЕК. БЕЛОВА	/264 УЧАЩИХСЯ/		
ИНВ. №	ИНЖЕН. ГЛУЩЕНКО	ОГРАЖДЕНИЯ ЛЕСТНИЦЫ ОА-1-ОА-3	ПО ЖЕЛЕЗОБЕТОНУ	
		ЗАКАЗНЫЕ ДЕТАЛИ ИМ-9, ИМ-11, ИМ-12	ИМ. А.А. ЯКУШЕВА	
		БАЛКА МЕТАЛЛИЧЕСКАЯ Б-1		

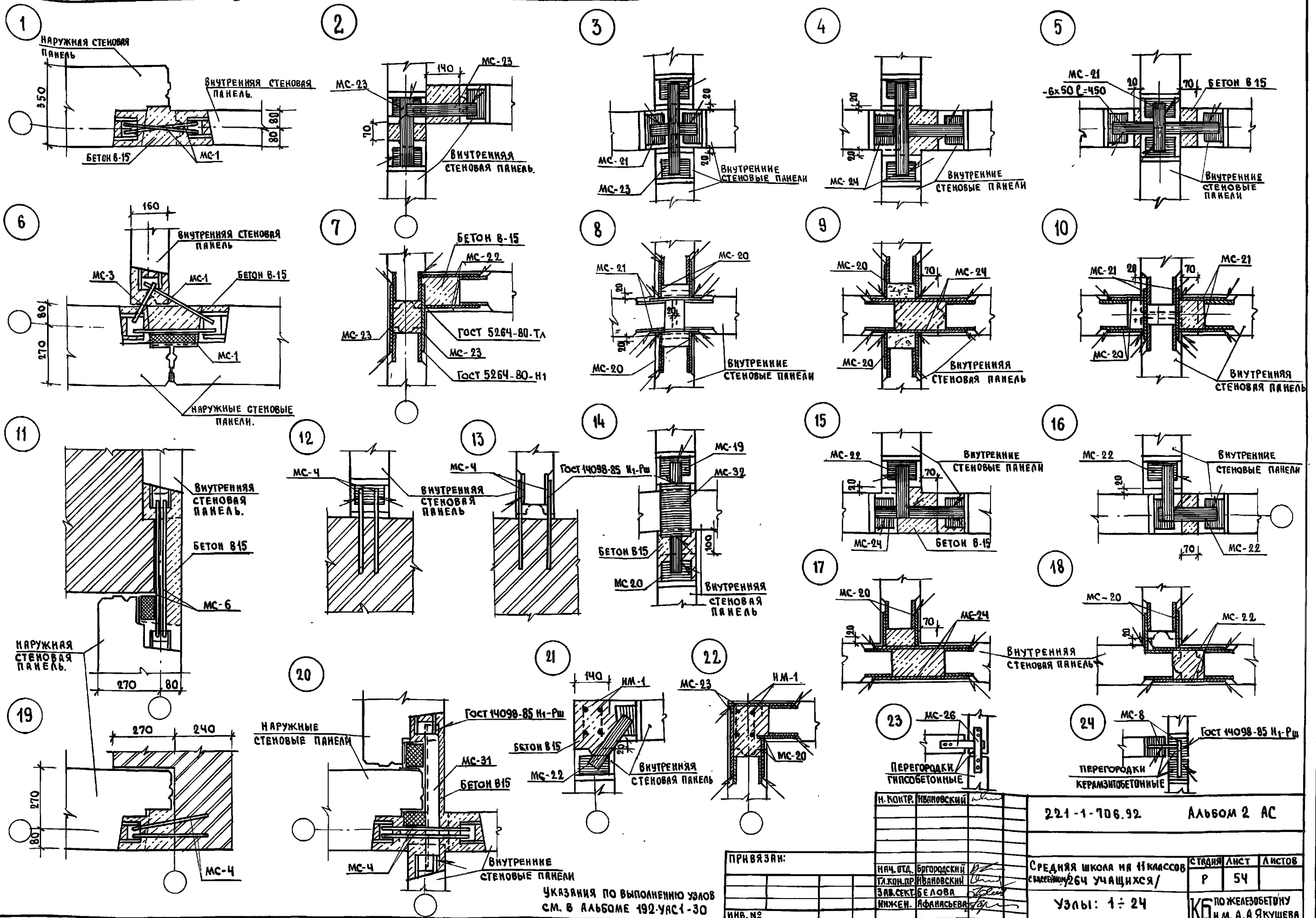

УКАЗАНИЯ ПО ВЫПОЛНЕНИЮ УЗЛОВ
СМ. В АЛЬБОМЕ 192-УАС1-30

ПРИВЯЗКА:

ИВ. №	
-------	--

Н. КОНТР. ИВАНОВСКИЙ	221-1-706.92	АЛЬБОМ 2 АС
СРЕДНЯЯ ШКОЛА НА ПЯТИ КЛАССОВ СВЯТЫЙ ПИТЕРСБУРГ 264 УЧАЩИХСЯ/	СТАДИЯ	ЛИСТ 54
УЗЛЫ: 1 ÷ 24	К6 ПО ЖЕЛЕЗОБЕТОНУ И.М. А.А. ЯКУШЕВА	

ИВ. № ПОСЛА. ПОДПИСЬ Д.А. ТА. ВЗЛОМ. ШИФР.



ТАБЛИЦА УТЕПЛИТЕЛЯ В ЗАВИСИМОСТИ ОТ ТЕМПЕРАТУРЫ НАРУЖНОГО ВОЗДУХА

НАИМЕНОВАНИЕ И ВИД УТЕПЛИТЕЛЯ	ТЕМПЕРАТУРА НАРУЖНОГО ВОЗДУХА			
		-20°	-30°	-40°
ВАРИАНТ ЗАСЫПНОГО УТЕПЛИТЕЛЯ	КЕРАМИЗОВЫЙ ГРАВИЙ $\rho = 400 \text{ кг/м}^3$ $\lambda = 0.12$	12 см	16 см	20 см
ПЛИТНЫЙ УТЕПЛИТЕЛЬ	ГАЗОБЕТОННЫЕ ПЛИТЫ $\rho = 300 \text{ кг/м}^3$ $\lambda = 0.11$	10 см	14 см	18 см

ТАБЛИЦА ОБЪЕДИНЕНИЙ

МАРКА ПО ПРОЕКТУ	МАРКА ПО СЕРИИ
НЧ-1	ЗНЧ-66.5.3.5 - 100 А
НЧ-2	ЗНЧ-36.5.3.5 - 100 А
НЧ-3	ЗНЧ-30.5.3.5 - 100 А
НЧ-4	ЗНЧ-27.5.3.5 - 100 А
НЧУ-1	ЗНЧУ-33.5.3.5 - 100 А
НЧУ-1А	ЗНЧУ-33.5.3.5 - 100 А-А
НЧУ-2	ЗНЧУ-30.5.3.5 - 100 А
НЧУ-2А	ЗНЧУ-30.5.3.5 - 100 А-А
НЧУ-3	ЗНЧУ-38.5.3.5 - 100 А
НЧУ-3А	ЗНЧУ-38.5.3.5 - 100 А-А

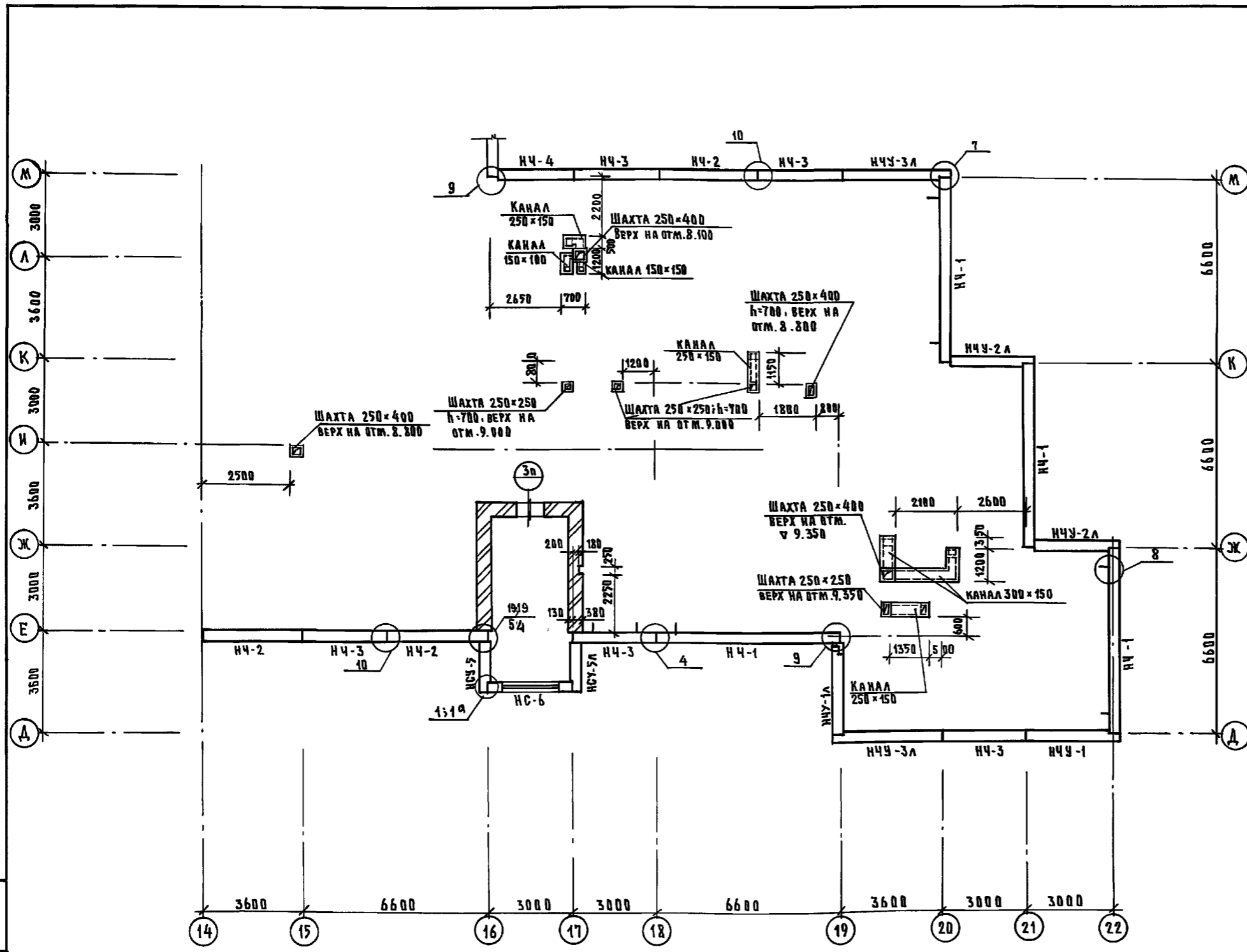
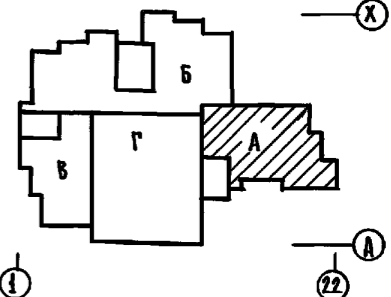

4. УСЛОВНЫЕ ОБОЗНАЧЕНИЯ ЧЕЛОВ
СМ. НА ЛИСТЕ АС-2.

1. ДАННЫЙ ЛИСТ СМОТРЕТЬ СОВМЕСТНО С ЧЕРТЕЖАМИ ПРОЕКТА ВВ И ВК
2. КОНСТРУКЦИЮ ВЕНТШАХТЫ И ДЕТАЛЬ УСТАНОВКИ ВЕНТШАХТЫ СМ. АЛЬБОМ 192 ЧАСТ.1-30.
3. НЕСУЩИЕ КОНСТРУКЦИИ КРЫШИ УСЛОВНО НЕ ПОКАЗАНЫ

И.КОНТ.Р.	ИВАНОВСКИЙ		221-1-706.92	АЛЬБОМ 2	АС
ПРИВЯЗАН:	НАЧ.ОТД.	БОГОРОДСКИЙ	СРЕДНЯЯ ШКОЛА НА 11 КЛАССОВ	СТУДИЯ	ЛИСТ
	ТА.КОНС.	ИВАНОВСКИЙ	1264 УЧАЩИХСЯ /	Р	55
	ЗАВ.СЕКТ.	БЕЛОВА	С БАКСКОМ		
	ИНЖЕН.	БРЯДЦКАЯ	БЛОК - А		
ИНВ.№			МОНТАЖНЫЙ ПЛАН ПАРАПЕТНЫХ ПАНЕЛЕЙ	ПО ЖЕЛЕЗОБЕТОНУ	ИМ. А.А. ЯКУШЕВА

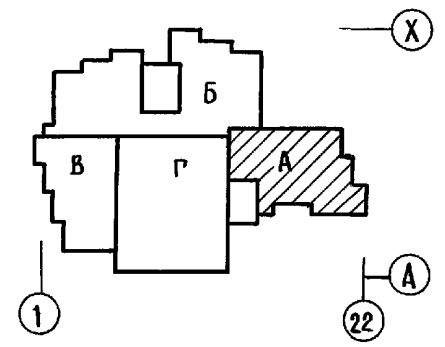
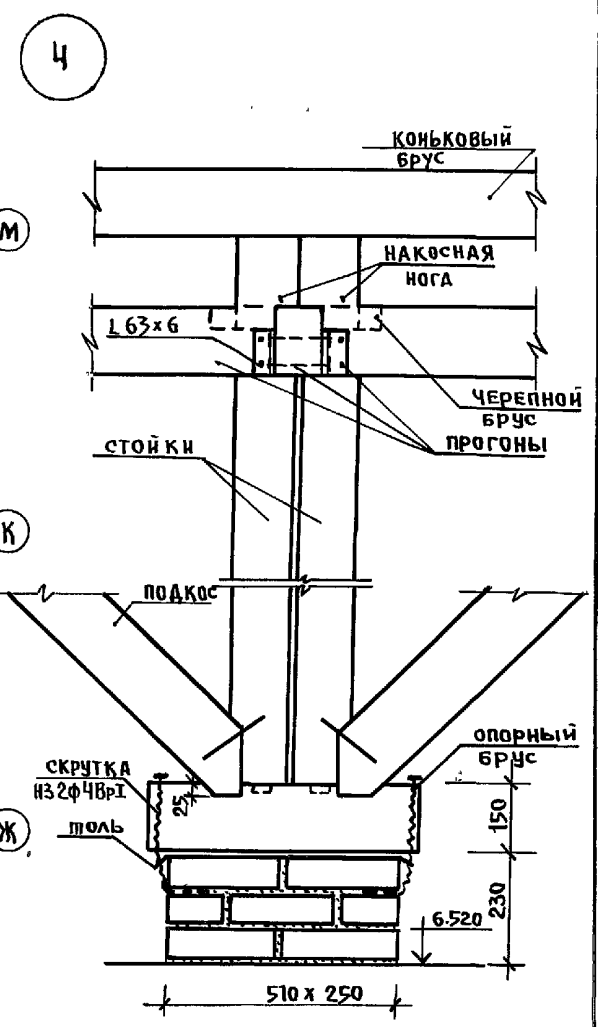
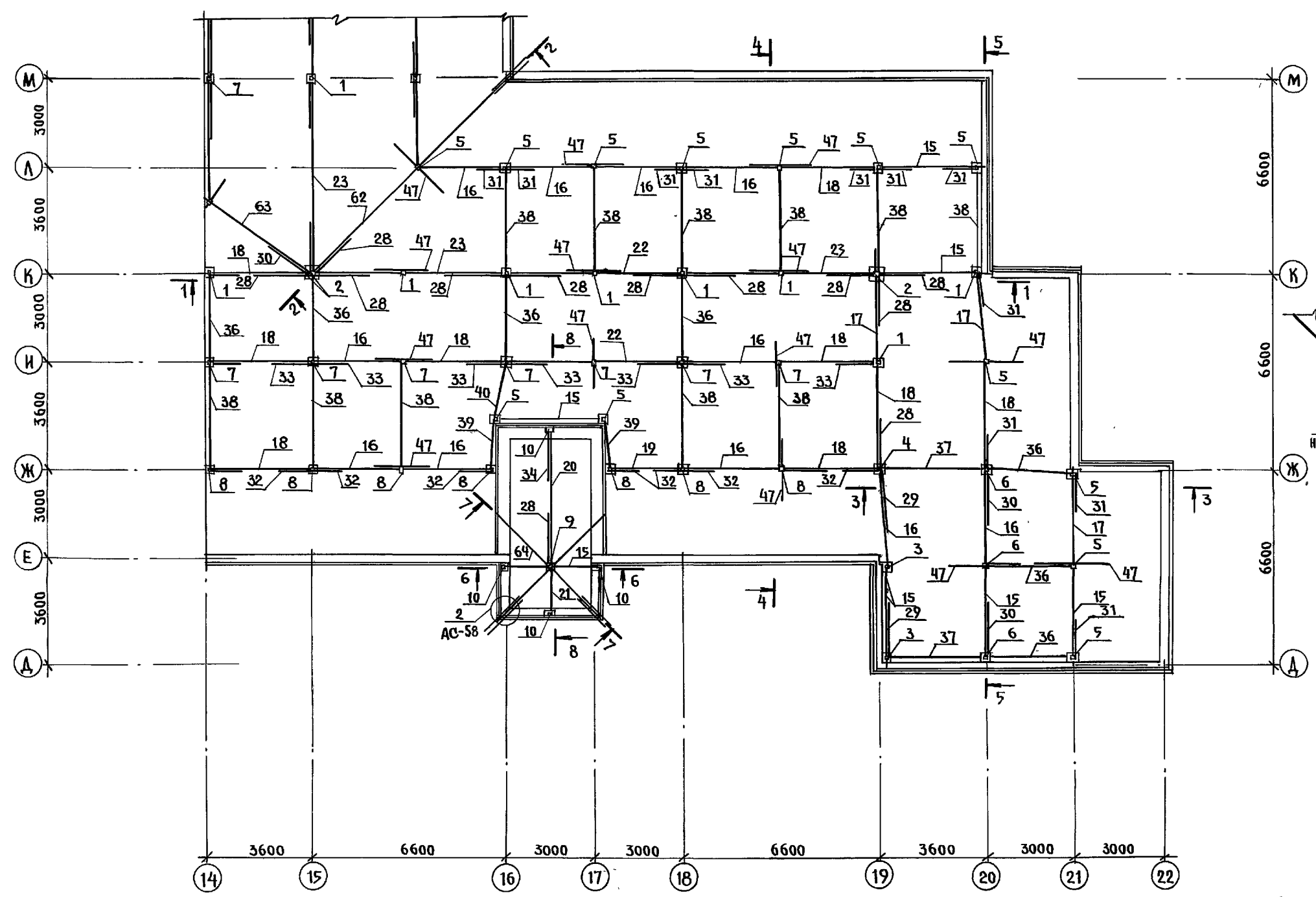

1. Общие примечания см. лист АС-63.
2. Данный лист см. совместно с листами АС-57, 59, 64
3. Разрезы 1-1 ÷ 8-8 см. лист АС-59.

И. КОНТР.	ИВАНОВСКИЙ	22	221-1-706.92	Альбом 2 АС
ПРИВЯЗАН:		НАЧ. ОТД. БОГОРОДСКИЙ	СРЕДНЯЯ ШКОЛА НА 11 КЛАССОВ С БАССЕЙНОМ / 264 УЧАЩИХСЯ /	СТАДИОН
		ГЛАВ. КОН. ИВАНОВСКИЙ	БЛОК "А"	ЛИСТОВ
		ЗАВ. СЕК. БЕЛОВА	ПЛАН РАСПОЛОЖЕНИЯ СТОЕК, ПРОГОНОВ, ПОДКОСОВ, РАСКОСОВ	Г 56
		ИНЖЕН. БРОДЕЦКАЯ		КБ ПО ЖЕЛЕЗОБЕТОНУ ИМ. А.А.ЯКУШЕВА
ИНВ. П.				25443-02 58

ИЗВ. П. ПОДПИСЬ КАТА ВЗАМ. ИВАНОВСКИЙ

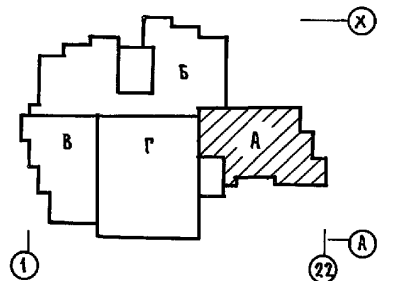
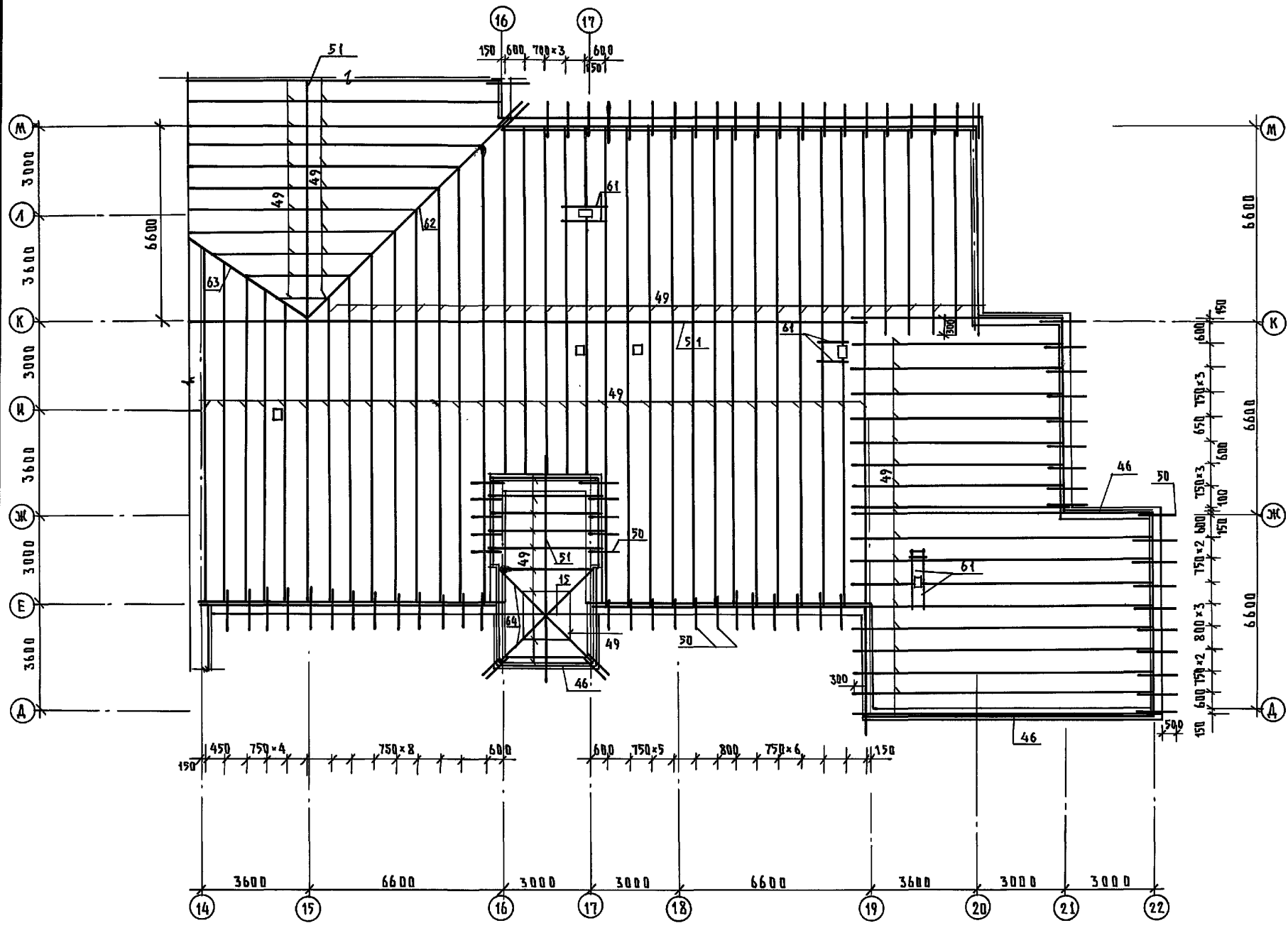

Данный лист см. совместно с листами АС-56;58.

ИВВ.Н. ПОДАЛ ПОДАЛИСЬ И ДАТА ИЗДАНИЯ ИВВ.Н.

И.КОНТ.Р. ИВАНОВСКИ И		221-1-706.92	Альбом 2 АС	
ПРИВЯЗКА:		СРЕДНЯЯ ШКОЛА НА 11 КЛАССОВ / 264 УЧАЩИХСЯ / С БАССЕЙНОМ	СТАНДАРТ ЛИСТ	ЛИСТОВ
НАЧ.ОТД.	БОГОРОДСКИЙ	БЛОК «А» ПЛАН РАСПЛАВЛЕНИЯ СТРОИТЕЛЬНЫХ НОГ	Р	57
ЗАВ.СЕК.	ИВАНОВСКИ И		КВ ПО ЖЕЛЕЗОБЕТОНУ	
ИНЖЕН.	БРЯДЦКАЯ		ИМ. А.А. ЯКУШЕВА	
ИВВ.№				

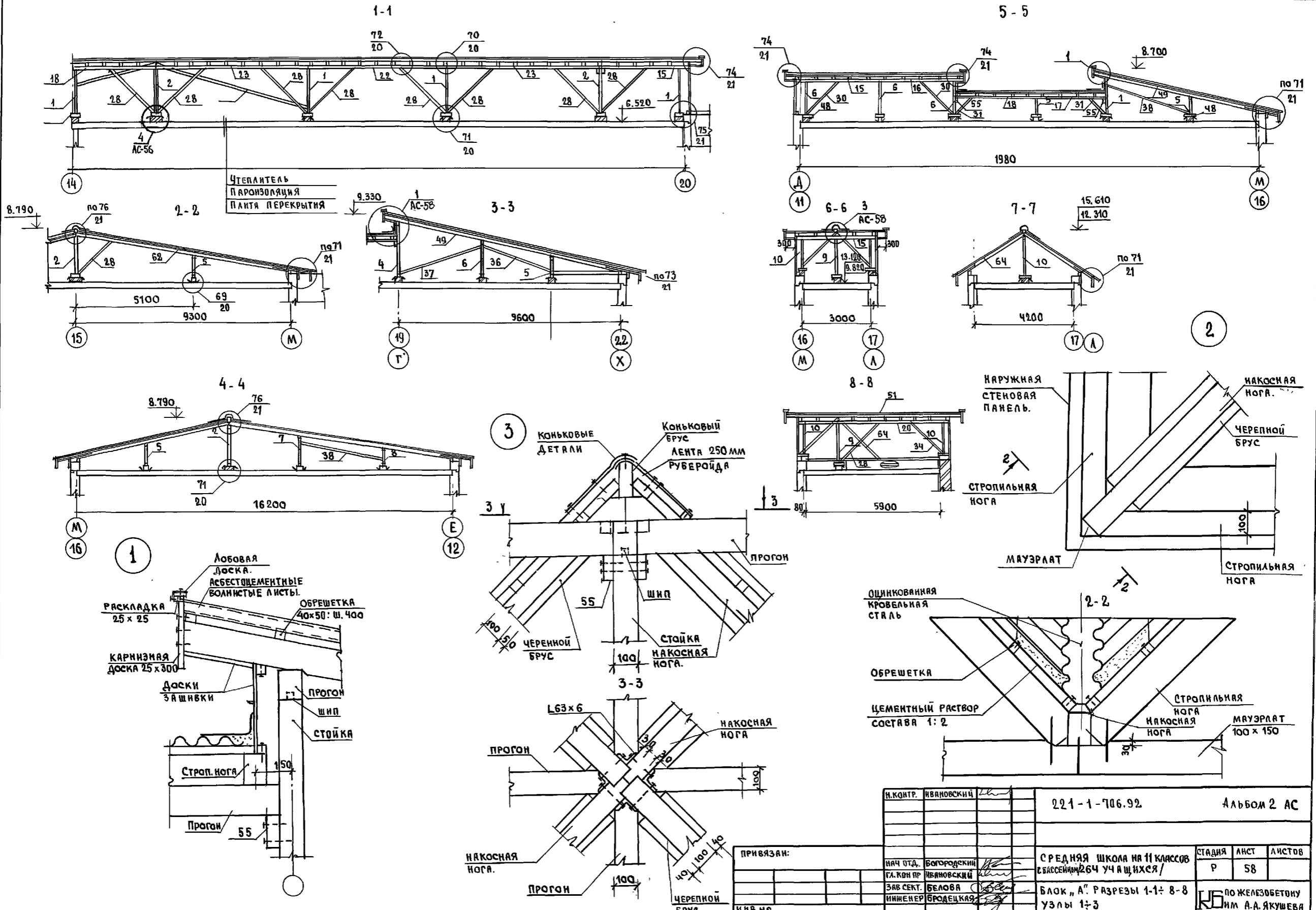

ИЗВ. ПОДГОТ. ПОДПИСИ И ДАТА
 ВАР. ИРВ. №

И.КОНТР.	ИВАНОВСКИЙ	221-1-706.92	Альбом 2 АС
НАЧ. ОУД.	БОГОРОДСКИЙ	СРЕДНЯЯ ШКОЛА НА 11 КЛАССОВ СВАСЕЙНИЧ 264 УЧАЩИХСЯ /	СТАДИЯ Р АНСТ ЛНСТОВ
Зав. СЕКТ.	БЕЛОВА	БЛОК „А“ РАЗРЕЗЫ 1-1 ÷ 8-8 УЗЛЫ 1 ÷ 3	Р 58
ИНЖЕНЕР	БРОДЕЦКАЯ	ПО ЖЕЛЕЗОБЕТОНУ ИМ. А.А. ЯКУШЕВА	

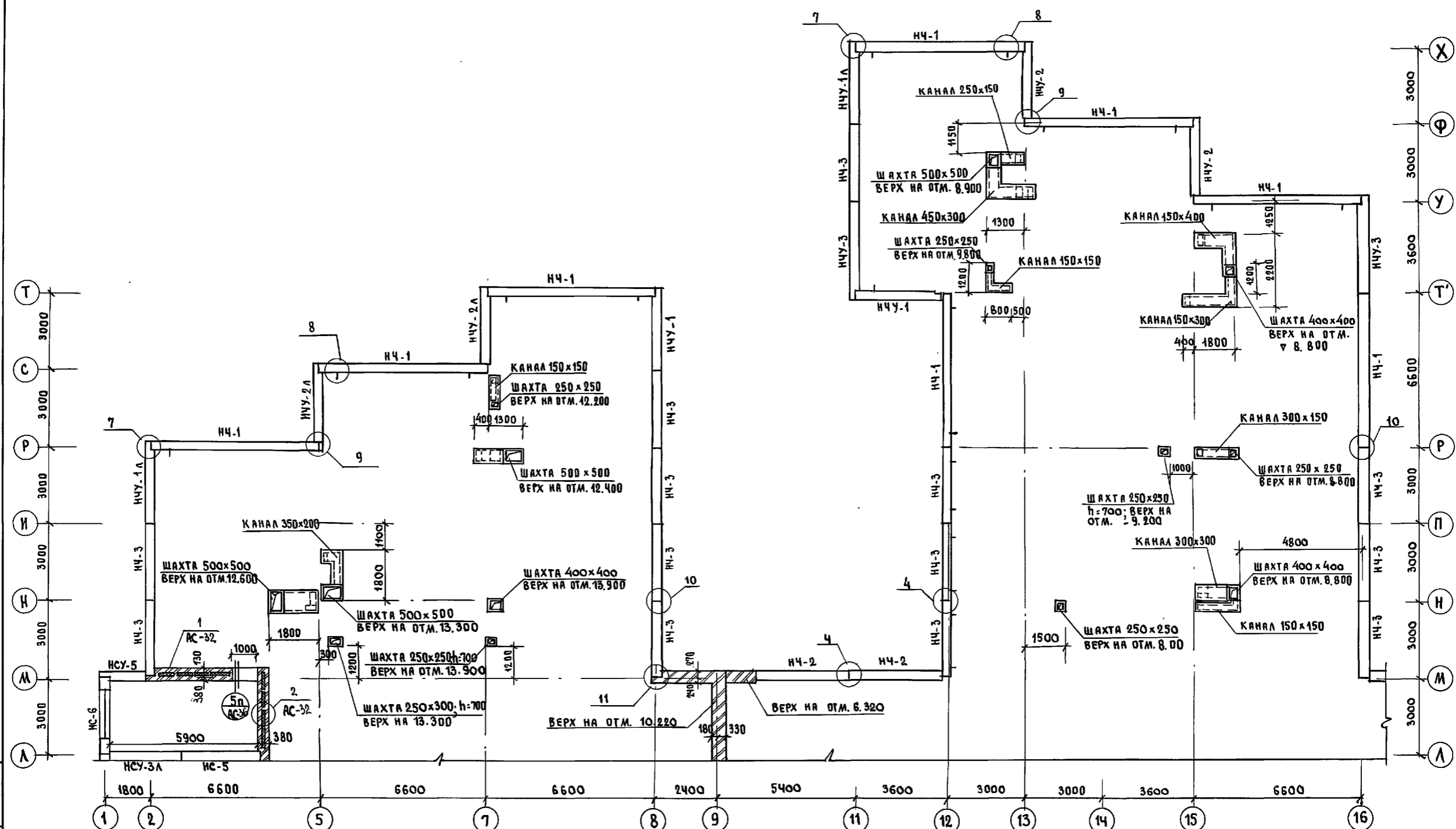

- 1. Общие примечания см. на л. АС-55.
- 2. Таблицу обозначений и таблицу утеплителя см. на л. АС-55.

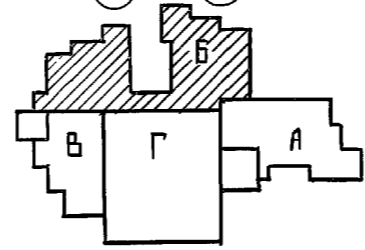

И.КОНТ.р. ИВАНОВСКИЙ		221 - 1 - 706.92	Альбом 2 АС
Привязан:		Средняя школа на 11 классов с бассейном / 264 учащихся /	СТADIЯ ЛИСТ ЛИСТОВ
		Блок Б	Р 59
И.И.В. №		План парапетных панелей	КБ ПО ЖЕЛЕЗОБЕТОНУ ИМ. А.А. ЯКУШЕВА

И.И.В. №, метод, подпись и дата ВЗАМ. И.И.В. №

9-9

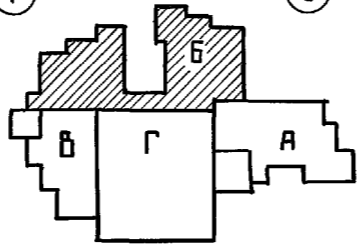
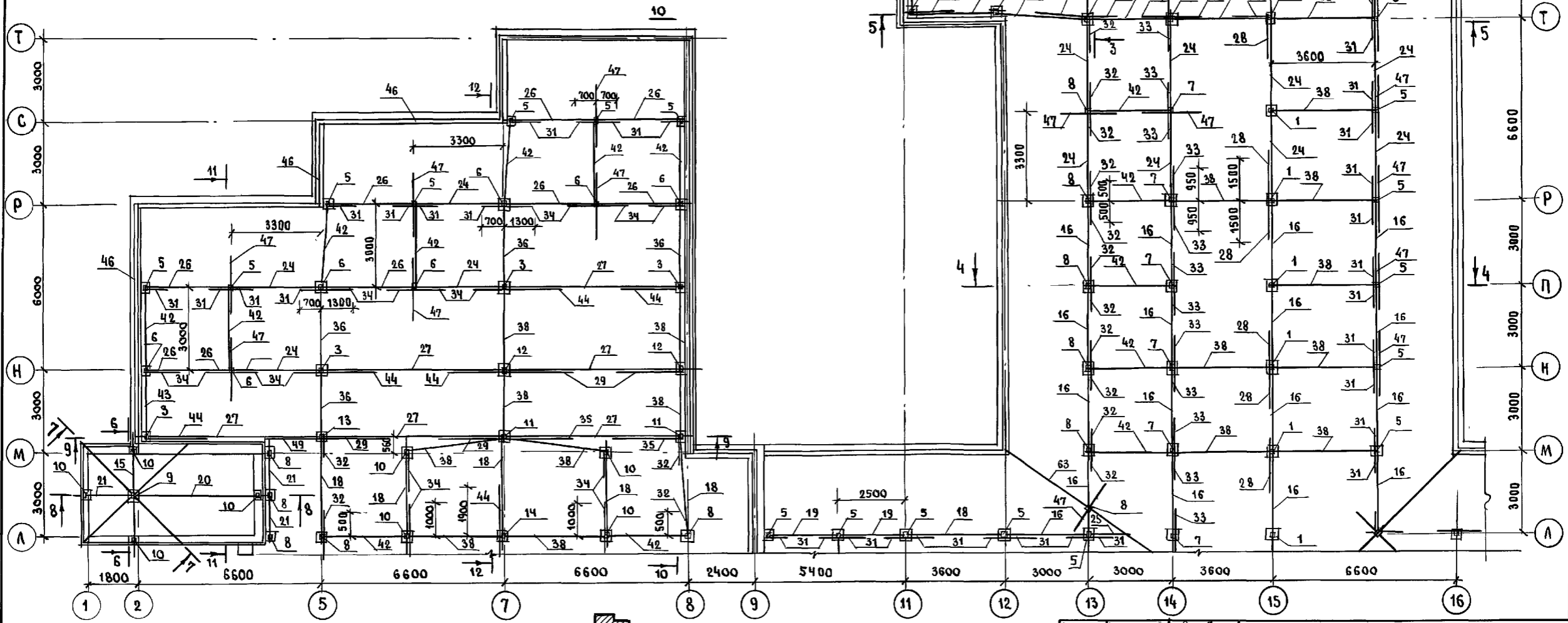
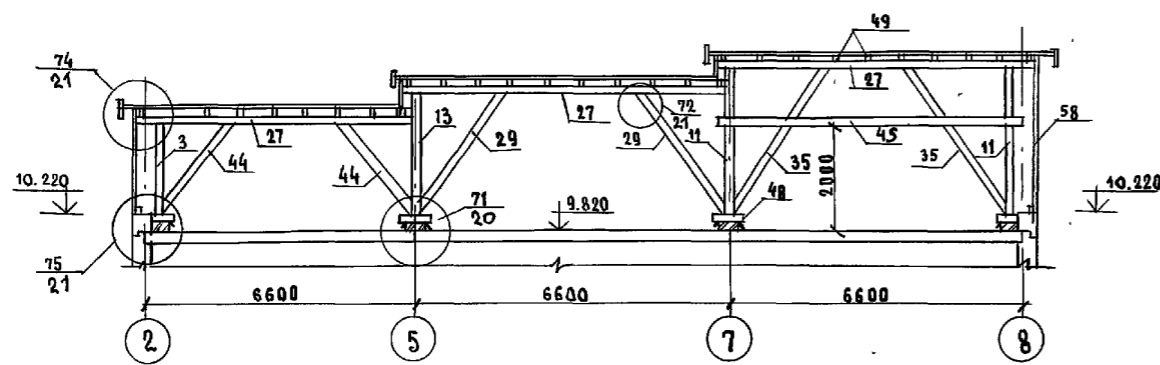

1. ОБЩИЕ ПРИМЕЧАНИЯ СМ. ЛИСТ АС-64,63.
2. ДАННЫЙ ЛИСТ СМ. СОВМЕСТНО С ЛИСТАМИ АС-61,64.
3. РАЗРЕЗЫ 3-3 ÷ 8-8 СМ. НА ЛИСТЕ АС-58

И. КОМП. Р.	ИВАНОВСКИЙ	221-1-706.92	Альбом 2 АС
И. КОМП. Р.	ИВАНОВСКИЙ	СРЕДНЯЯ ШКОЛА НА 11 КЛАССОВ	СТАДИЯ
И. КОМП. Р.	ИВАНОВСКИЙ	/ 264 УЧАЩИХСЯ / С БАСОСЕЙНОМ	ЛИСТ
И. КОМП. Р.	ИВАНОВСКИЙ	БЛОК Б	ЛИСТОВ
И. КОМП. Р.	ИВАНОВСКИЙ	ПЛАН РАСПОЛОЖЕНИЯ СТОЕК	Р. 60
И. КОМП. Р.	ИВАНОВСКИЙ	ПРОГОНОВ, РАСКОВОС ПОДКОСОВ.	ПО ЖЕЛЕЗОБЕТОНУ
И. КОМП. Р.	ИВАНОВСКИЙ		ИМ. А. А. ЯКУШЕВА

И. КОМП. Р. ПОДПИСАТЬ И ДАТЬ ВЗЯТ. И. КОМП. Р.

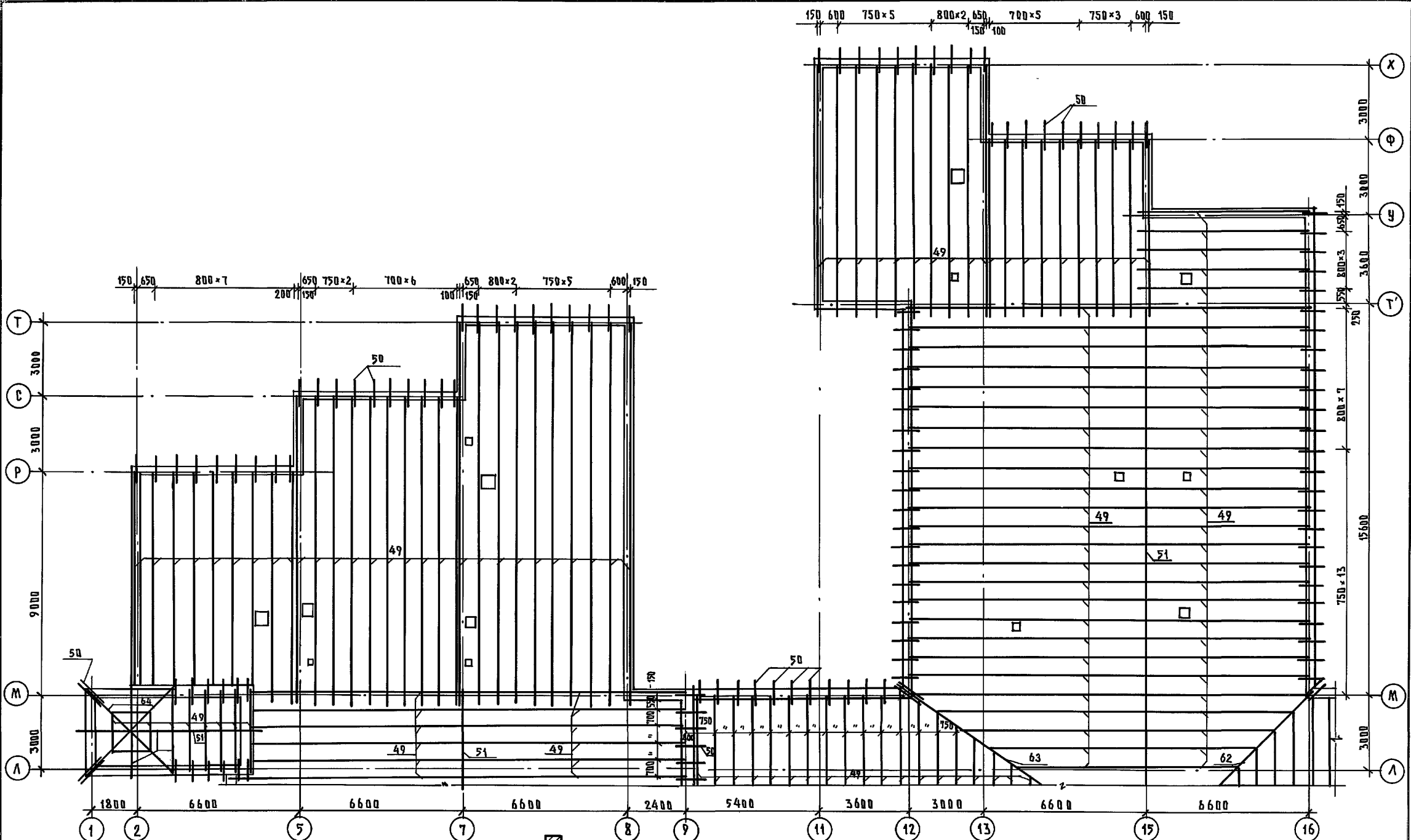

ИВ. ПОД. ПОДЧАС. Л. ДИТА. ВЗР. ИВ. Н.

Данный лист см. совместно с листами АС-60, 63, 64.

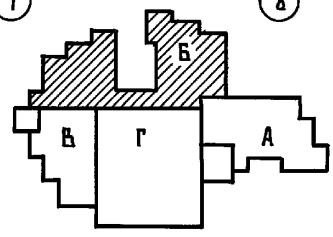

ИВ. ПОД. ПОДЧАС. Л. ДИТА. ВЗР. ИВ. Н.		Н. КОНТ. ИВАНОВСКИЙ	22.1-1-706.92	Альбом 2 АС
ПРИВЯЗКА:		НАЧ. ОТД. БОГОРОДСКИЙ	СРЕДНЯЯ ШКОЛА НА 11 КЛАССОВ	СТАДИЯ Лист Листов
		ГЛАВ. КОН. ДР. ИВАНОВСКИЙ	с бассейном 264 учащихся /	Р 61
		ЗАВ. СЕК. БЕЛОВА	БЛОК . Б	ПО ЖЕЛЕЗОБЕТОНУ ИМ. А.А. ЯКУШЕВА
		ИНЖЕНЕР АФАНАСЬЕВА	ПЛАН РАСПОЛОЖЕНИЯ СТРОПИЛЬНЫХ НОГ	
ИВ. №				25443-02 63

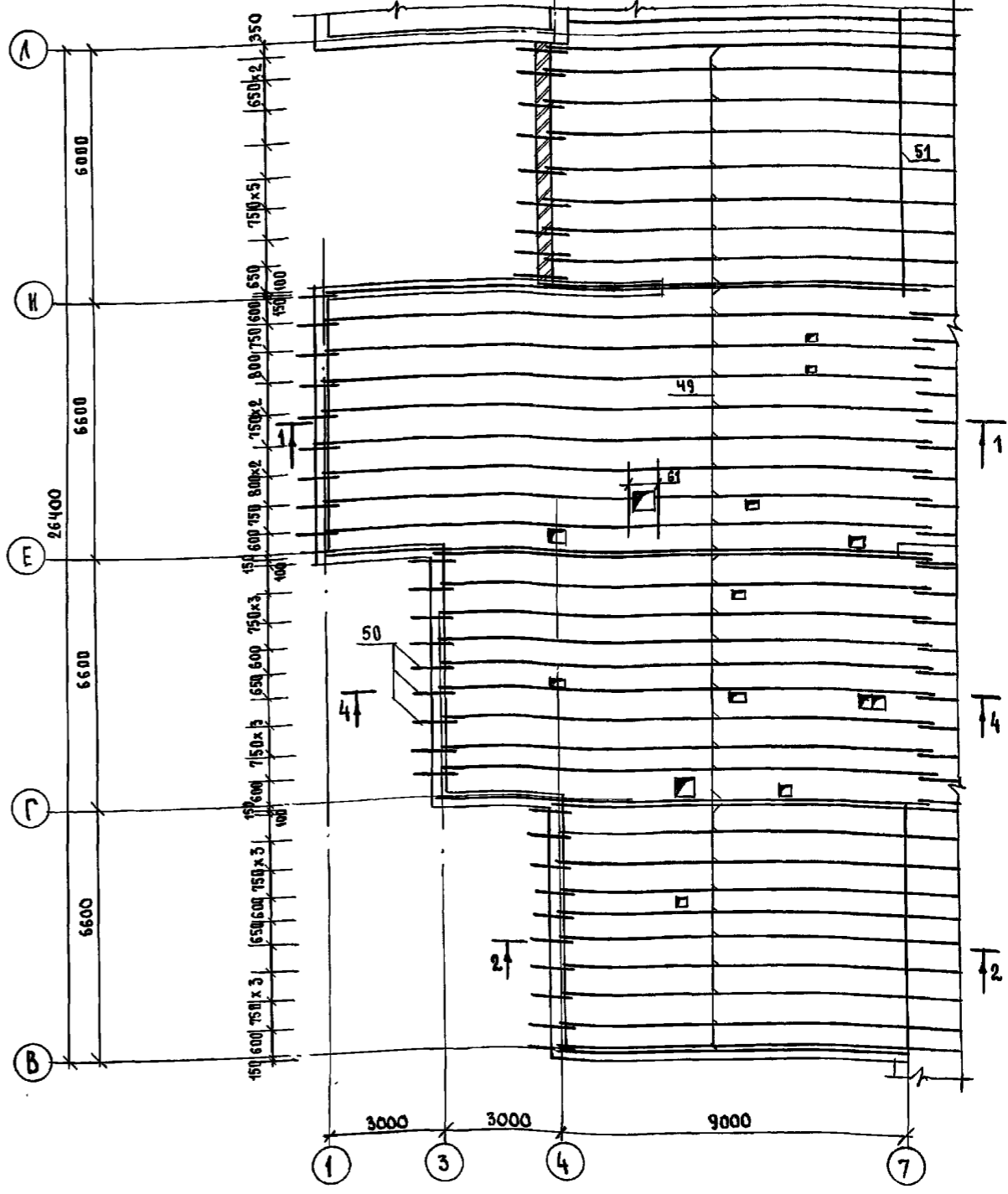
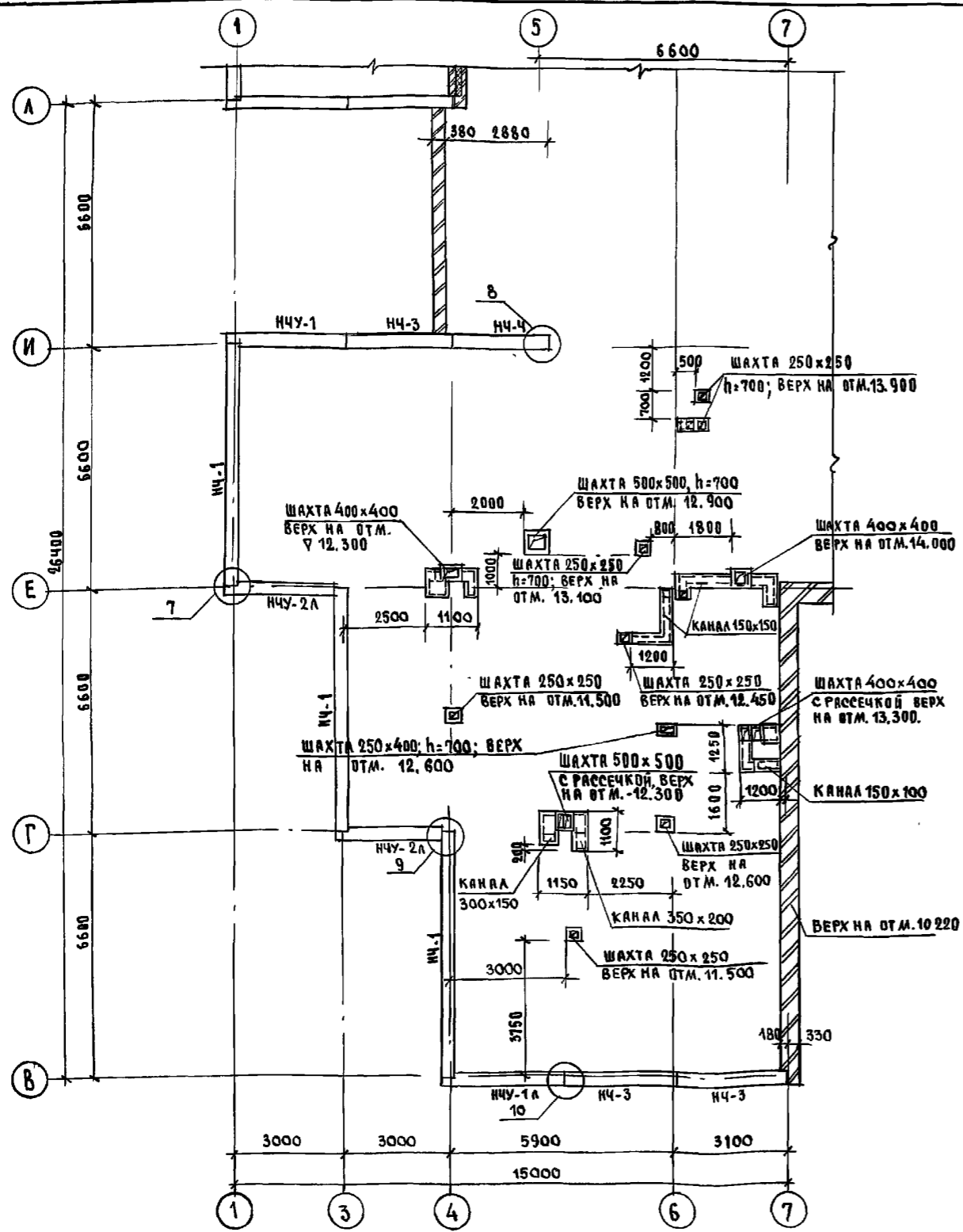

1. ОБЩИЕ ПРИМЕЧАНИЯ СМ. Л. АС-63
2. ТАБЛИЦУ ОБОЗНАЧЕНИИ И ТАБЛИЦУ УТЕПЛАНТЕЙ СМ. НА ЛИСТЕ АС-55
3. ДАННЫЙ ЛИСТ С СОВМЕСТНО С ЛИСТОМ АС-63,64.

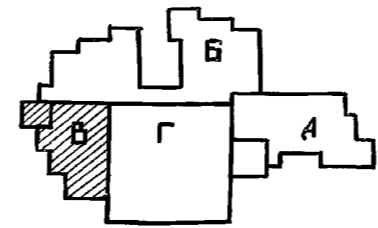

ПРИВЯЗАН:

И.КОНТ.	И.КОНСТ.	И.ЭКСП.	И.ПРОЕК.

И.КОНТ.	И.КОНСТ.	И.ЭКСП.	И.ПРОЕК.
ИВАНОВСКИЙ	ИВАНОВСКИЙ	БЕЛОВА	ГЛУШЕНКО

221-1-706.92		Альбом 2 АС	
СРЕДНЯЯ ШКОЛА НА 11 КЛАССОВ		СТАНЦИЯ	ЛИСТ
С ОБЪЕМНОСТЬЮ 264 УЧАЩИХСЯ		Р	62
БЛОК, ВЪ МОНТАЖНЫЙ ПЛАН		ПО ЖЕЛЕЗБЕТОНУ	
ПАРАПЕТНЫХ ПАНЕЛЕЙ, ПЛАН		И.М. А.А. ЯКУШЕВА	
РАСПОЛОЖЕНИЯ СТРОПИЛЬНЫХ ИОР.			

ИМЕНЕ, ПОДПИСЬ И ДАТА

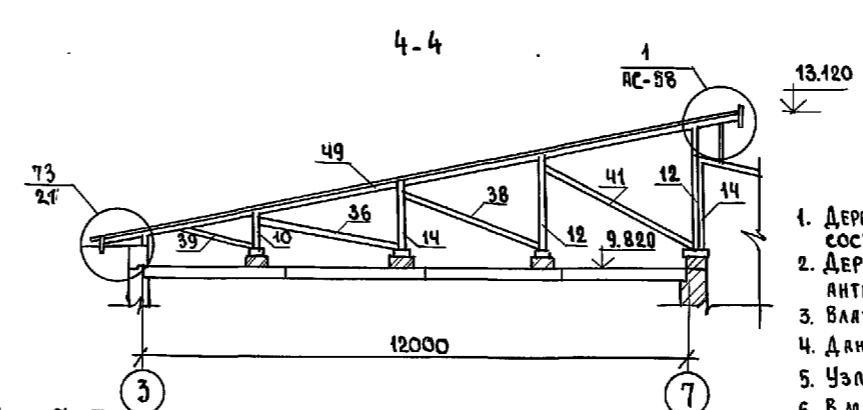
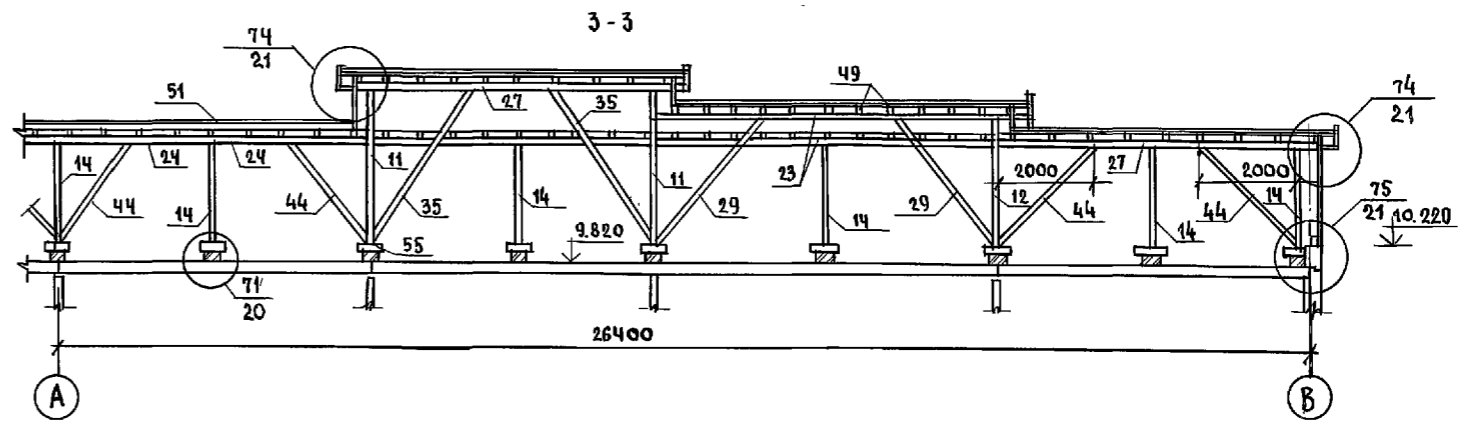
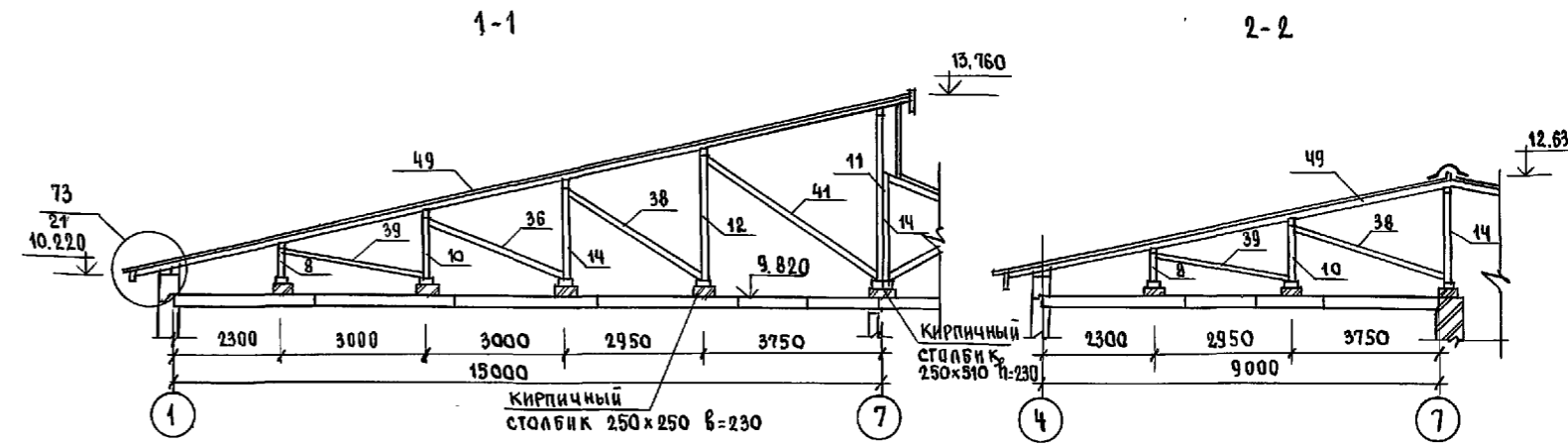
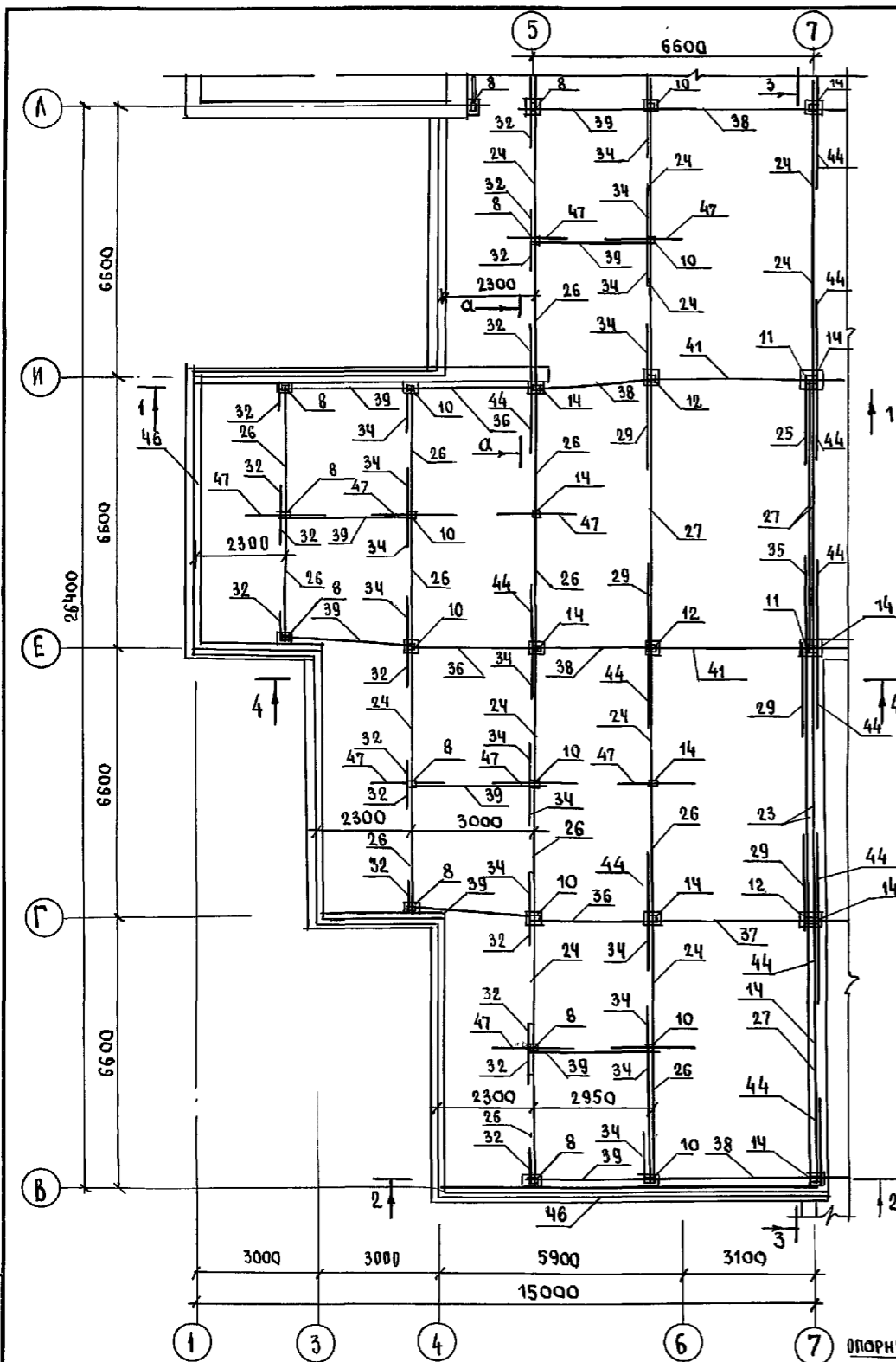

1. ДЕРЕВЯННЫЕ ЭЛЕМЕНТЫ КРЫШИ ПОКРЫТЬ ОГНЕЗАЩИТНЫМ СОСТАВОМ ЗА 2 РАЗА.
2. ДЕРЕВЯННЫЕ ЭЛЕМЕНТЫ, СОПРКАСАЮЩИЕСЯ С БЕТОНОМ, АНТИСЕПТИРОВАТЬ И ИЗОЛИРОВАТЬ СЛОЕМ ТОЛЯ.
3. ВЛАЖНОСТЬ ДРЕВЕСИНЫ ДОЛЖНА БЫТЬ НЕ БОЛЕЕ 20%.
4. ДАННЫЙ ЛИСТ СМ. С ЛИСТАМИ АС-62, 64.
5. УЗЛЫ ПО КРЫШЕ СМ. АЛЬБОМ 192.УАС.1-30 И ЛИСТ АС-58.
6. В МЕСТАХ РАСПОЛОЖЕНИЯ ВЕНТИЛЯЦИОННЫХ ШАХТ СТРОПИЛЬНЫЕ НОГИ ОБРЕЗАЮТ ПО МЕСТУ.
7. ДЕТАЛИ КРЕПЛЕНИЯ РАДИОСТОЙКИ И ТЕЛЕАНТЕННЫ СМ. АЛЬБОМ 192.УАС.1-30 Л. 22.

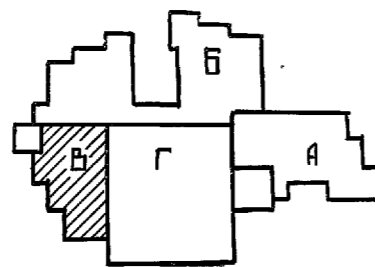
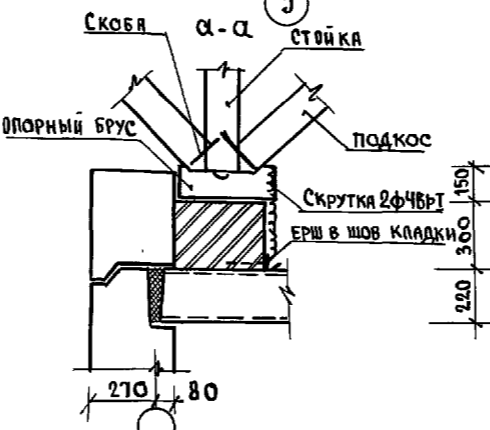

И. КОНТР.	ИВАНОВСКИЙ	221-1-706.92	Альбом 2 АС
НАЧ. ОТА	БОГОРОДСКИЙ	Средняя школа на 11 классов / 264 учащихся / с бассейном	СТАНДА Лист Листов
ЗАВ. СЕКТА	БЕЛОВА	Блок, В: План расположения стоек, прогонов подкосов, раскосов.	Р 63
ИНЖЕНЕР	ГЛУЩЕНКО	РАЗРЕЗЫ 1-1 ÷ 4-4 СЕЧЕНИЕ А-А	ПО ЖЕЛЕЗОБЕТОНУ
ИНВ. №			И.М.А. ЯКУШЕВА

И.И.В. № подл. Подпись и дата ВЗЛМ. И.И.В. №

Позиц. обозн.	Обозначение	Наименование	кол.	Объем на 1 эт. м ³	Примеч.
1	Альбом 2	стойка 100x100; l=1.60	15	0.016	
2		стойка 150x150; l=1.60	3	0.036	
3		стойка 100x100; l=2.15	9	0.021	
4		стойка 150x150; l=2.15	2	0.048	
5		стойка 100x100; l=0.80	32	0.008	
6		стойка 100x100; l=1.45	13	0.015	
7		стойка 100x100; l=1.15	13	0.012	
8		стойка 100x100; l=0.60	25	0.006	
9		стойка 100x100; l=1.70	2	0.017	
10		стойка 100x100; l=1.30	19	0.013	
11		стойка 150x150; l=3.45	4	0.078	
12		стойка 100x100; l=2.80	6	0.028	
13		стойка 100x100; l=2.65	1	0.027	
14		стойка 100x100; l=2.0	10	0.020	
15		прогон 100x130; l=3.80	12	0.050	
16		l=3.0	29	0.040	
17		l=3.20	2	0.042	
18		l=3.60	12	0.047	
19		l=2.60	1	0.034	
20		l=5.0	2	0.065	
21		l=1.80	4	0.023	
22		l=6.00	2	0.078	
23		l=6.600	3	0.086	
24		l=3.30	23	0.043	
25		l=1.50	1	0.020	
26		l=3.50	27	0.046	
27		l=7.0	9	0.091	
28		подкос 100x130; l=2.0	20	0.026	
29		l=3.20	12	0.042	
30		l=1.90	2	0.024	
31		l=0.90	44	0.012	
32		l=0.70	36	0.009	
33		l=1.50	19	0.020	
34		l=1.70	39	0.022	
35		l=4.20	4	0.055	
44		l=2.40	17	0.031	

Позиц. обозн.	Обозначение	Наименование	кол.	Объем на 1 эт. м ³	Примеч.
36		раскос 50x100; l=3.40	14	0.017	
37		l=4.20	5	0.021	
38		l=3.90	33	0.020	
39		l=1.40	11	0.007	
40		l=1.80	1	0.009	
41		l=4.60	3	0.023	
42		l=3.20	15	0.016	
43		l=2.90	1	0.015	
45		затяжка 50x100; l=6.80	1	0.034	
46		мауэрлат 100x150; l=247 п.м	-	3.705	
47		распределительный брус 200x200; l=2.0	41	0.080	
48		опорный брус 150x150; l=0.40	155	0.009	
49		стропильная нога 100x130; l=2267 п.м	-	29.471	
50		ковылка 40x100; l=1.10	249	0.004	
51		коньковый брус 50x100; l=62.0 п.м	-	0.31	
52		накладка 40x100; l=0.40	176	0.002	
53		обрешетка 40x50; l=4400 п.м	-	8.800	
54		брус 50x120; l=124.0 п.м	-	0.744	
55		опорный брус 50x50; l=0.20	26	0.0005	
56		лобовая доска 25x75; l=264 п.м	-	0.495	
57		карнизная доска 25x300; l=441 п.м	-	3.308	
58		доски зашивки S=19 мм; S=435 м ²	-	8.265	
59		черепной брус 40x50; l=948 п.м	-	1.896	
60		раскладка 25x25; l=264 п.м	-	0.165	
61		ригель 40x150; l=11 п.м	-	0.066	
62		накосная нога 100x150; l=9.42	1	0.141	
63		накосная нога 100x150; l=11.80	1	0.177	
64		накосная нога 100x150; l=2.70	8	0.040	

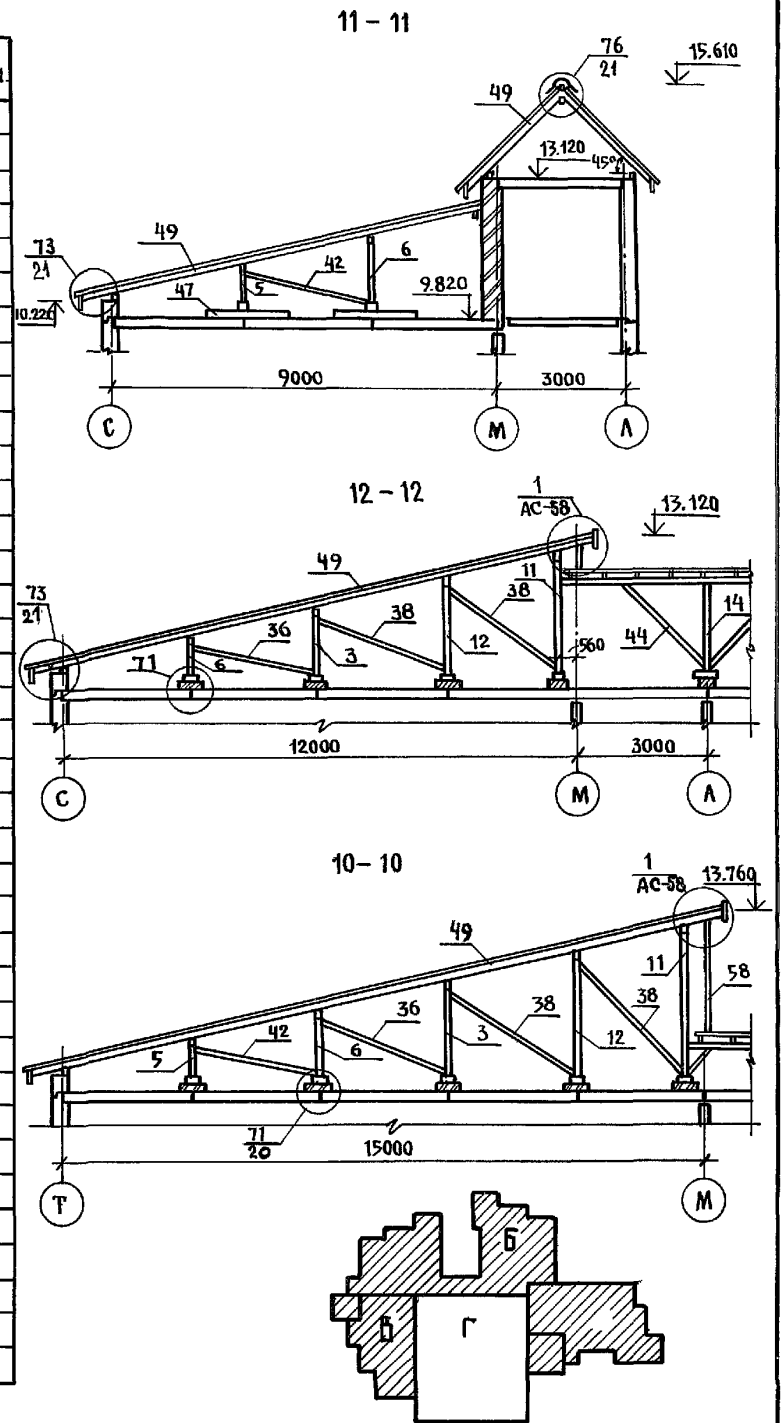

ИНВ. в о.д.а. ПОДПИСЬ Ч.ДАТА ВЗЯТИ ИНВ.т

И. КОНТ. ИВАНОВСКИЙ	221-1-706.92	Альбом 2 АС
Нач. от. Богородский	Средняя школа на 11 классов	СТАДИЯ ЛИСТ ЛИСТОВ
Гл. кон. пр. ИВАНОВСКИЙ	/ 264 учащихся / с бассейном	Р 64
Зав. сек. БЕЛОВА	БЛОКИ А, Б, В. СПЕЦИФИКАЦИЯ	КБ ПО ЖЕЛЕЗОБЕТОНУ
Инженер БРОДЕЦКАЯ	ДРЕВЕСИНЫ НА КРЫШУ.	ИМ. А.А. ЯКУШЕВА
Инженер АФАНАСЬЕВА	РАЗРЕЗЫ 10-10÷ 12-12.	
ИНВ. №		

План раскладки стропильных ног.

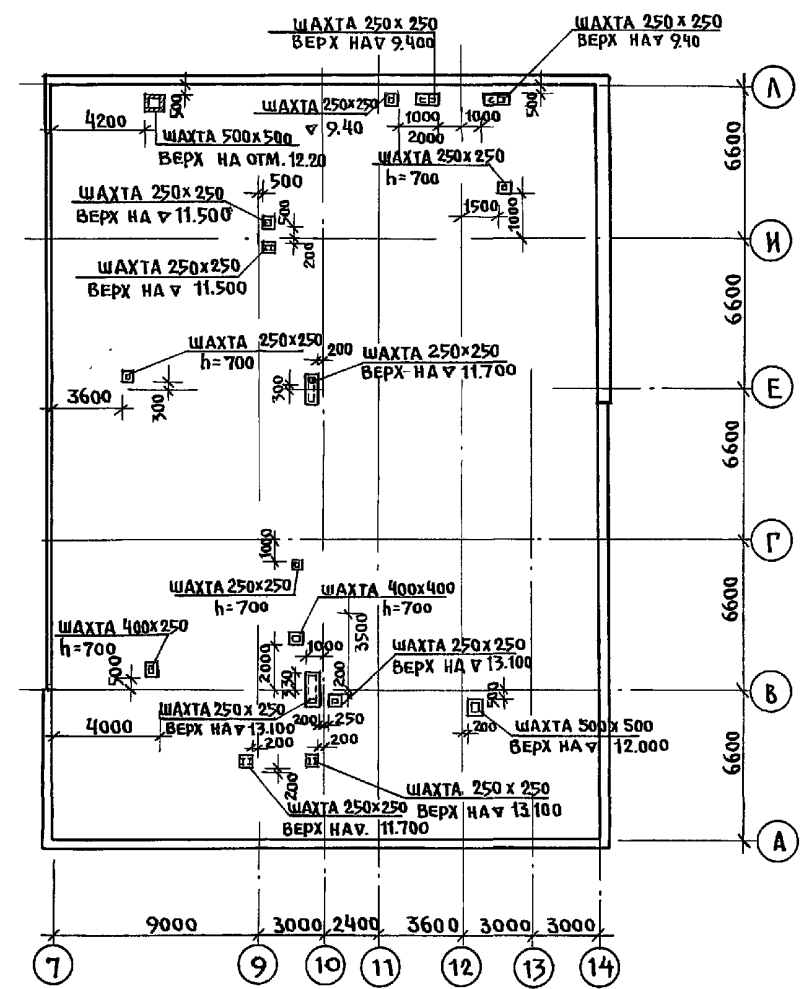
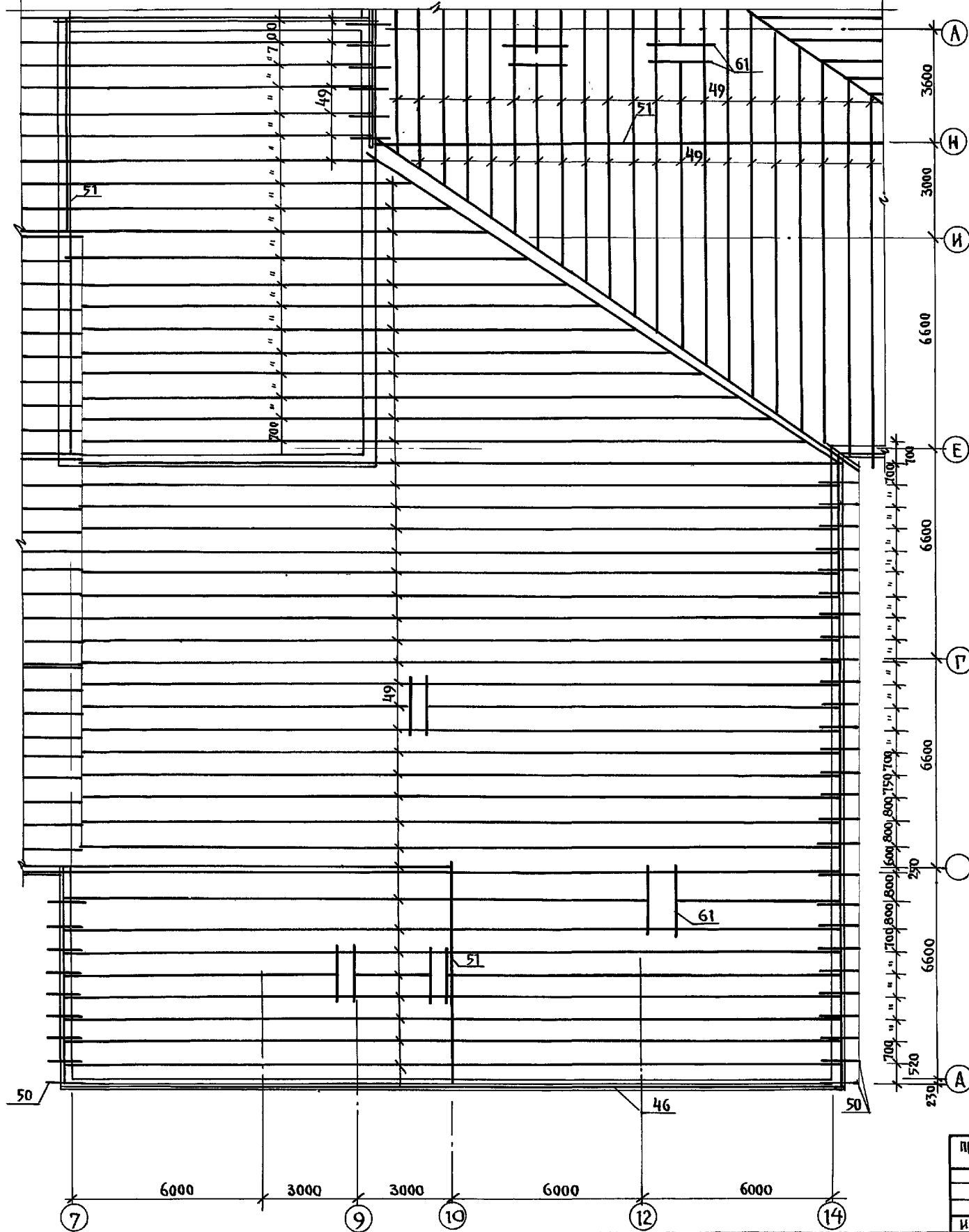

ИНВ. И ПОДАД. ПОДПИСЬ И ДАТА ВЗАИМ ИНВ. Л.

И. КОНТР.	ИВАНОВСКИЙ	
НАЧ. ОТД.	БОГОРОДСКИЙ	
ГЛ. КОН. ПР.	ИВАНОВСКИЙ	
ИНЖЕН.	БРОДЕЦКАЯ	
ИНВ. П.		

221-1-706.92 АЛЬБОМ 2 АС

ПРИ ВЯЗАН:			

СРЕДНЯЯ ШКОЛА НА 11 КЛАССОВ С БАССЕЙНОМ	СТАДИЯ	ЛИСТ	ЛИСТОВ
1264 учащихся	Р	65	

БЛОК Г. ПЛАН РАСКЛАДКИ СТРОПИЛЬНЫХ НОГ. ПЛАН РАСПОЛОЖЕНИЯ ВЕНТШАХТ. ИМ. А.А. ЯКУШЕВА

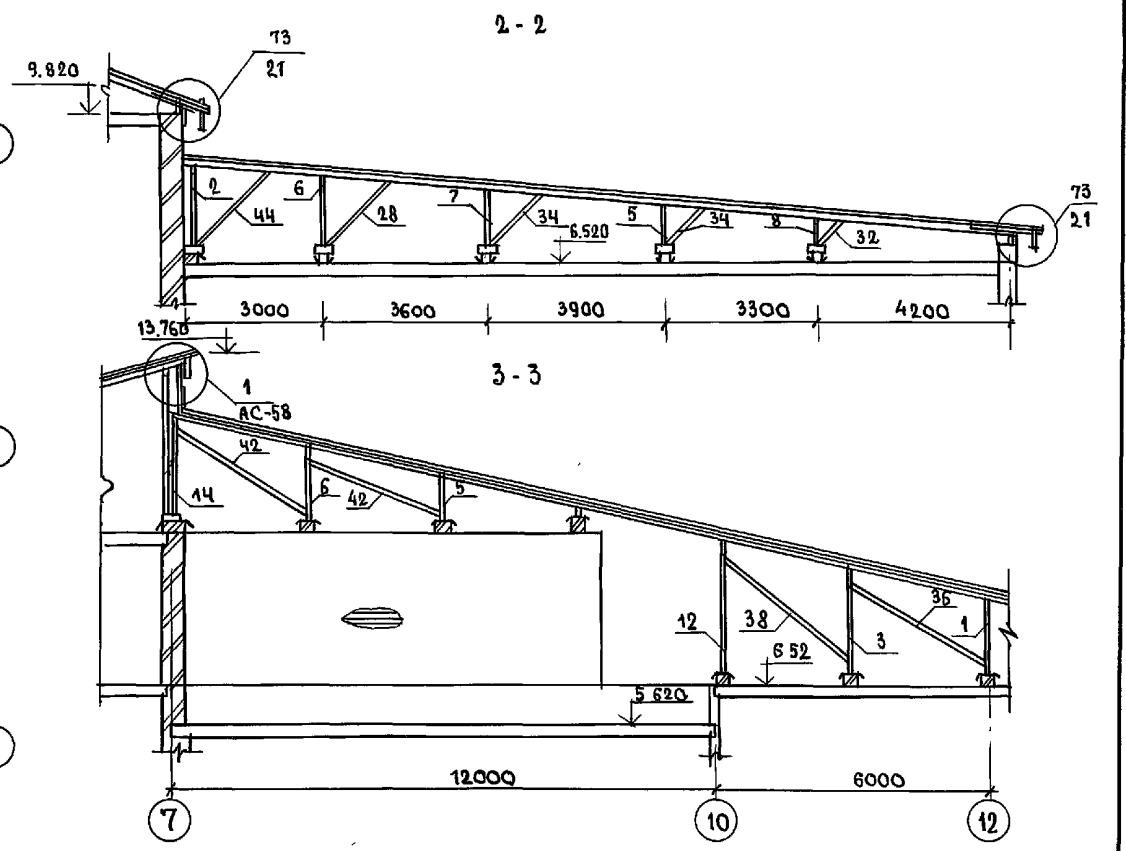
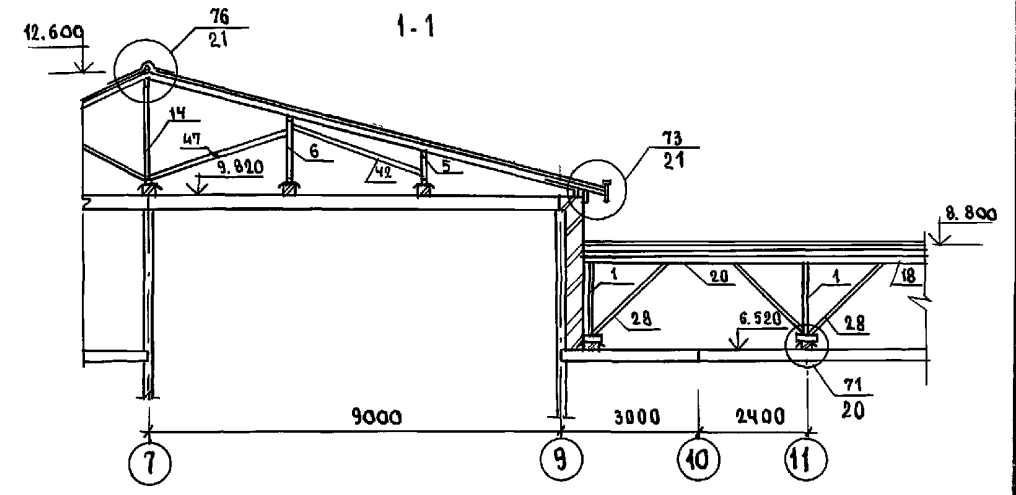
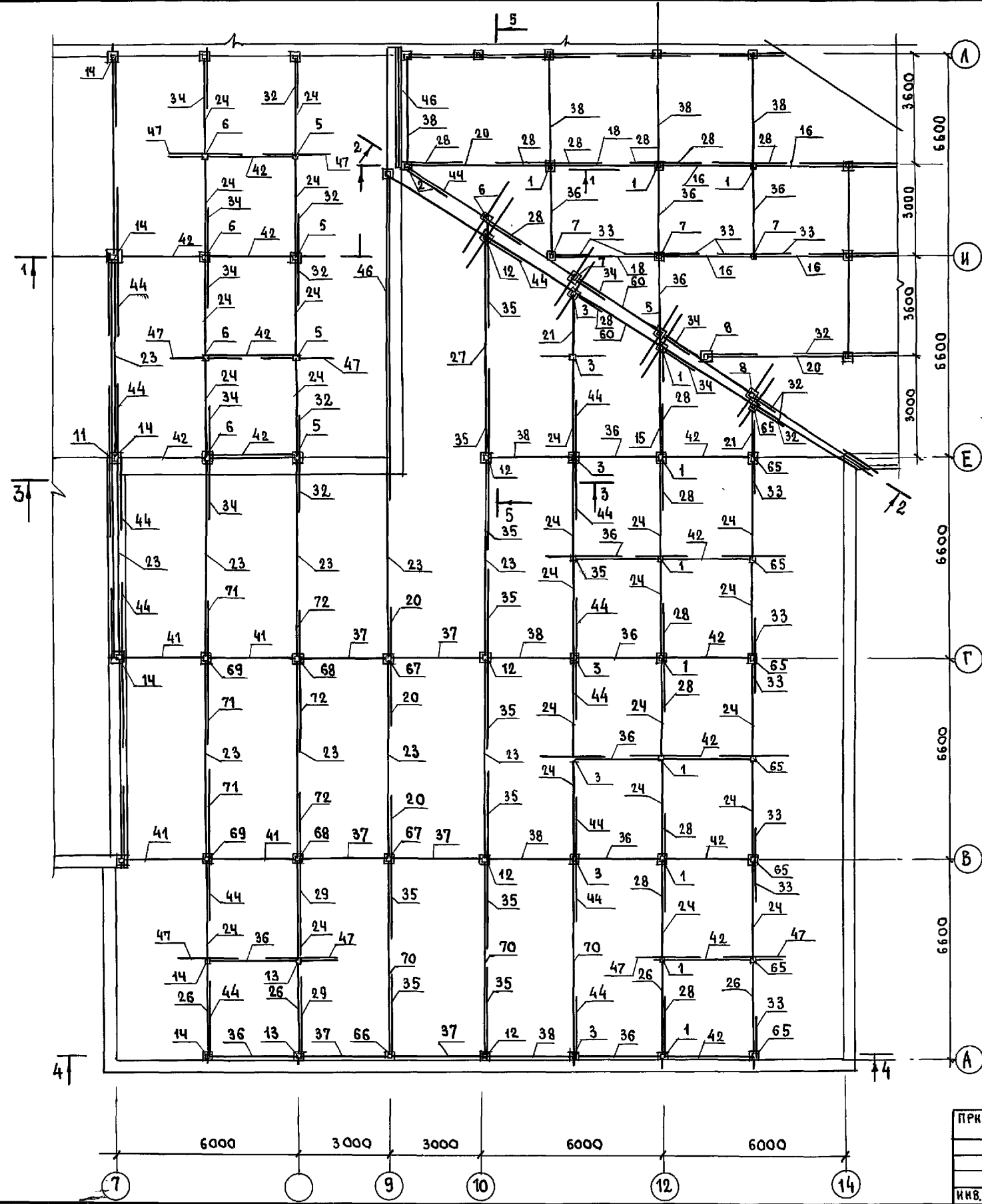

ОБЩИЕ ПРИМЕЧАНИЯ СМ. НА ЛИСТЕ АС-63.

ИНВ. № ПОДЛ. ПОДПИСЬ И Д.А.Т.А. В.С.А.М. И.И.В. № 2

И. КОНТР.	ИВАНОВСКИЙ	22.1 - 1 - 706.92	Альбом 2 АС
ПРИБЯЗАН:	НАЧ. О.Т. БОГОРОДСКИЙ	СРЕДНЯЯ ШКОЛА НА 11 КЛАССОВ / 264 УЧАЩИХСЯ / с бассейном	СТАНЦИЯ ЛИСТ / ЛИСТОВ
	СА. КОН. ПР. ИВАНОВСКИЙ	БЛОК Г План расположения стоек, раскосов, подкосов, прогонов, разрезы 1-1 ÷ 3-3	Р 66
ИНВ. №	ИНЖЕНЕР БРОДЕЦКАЯ	ПО ЖЕЛЕЗОБЕТОНУ ИМ. А.А. ЯКУШЕВА	

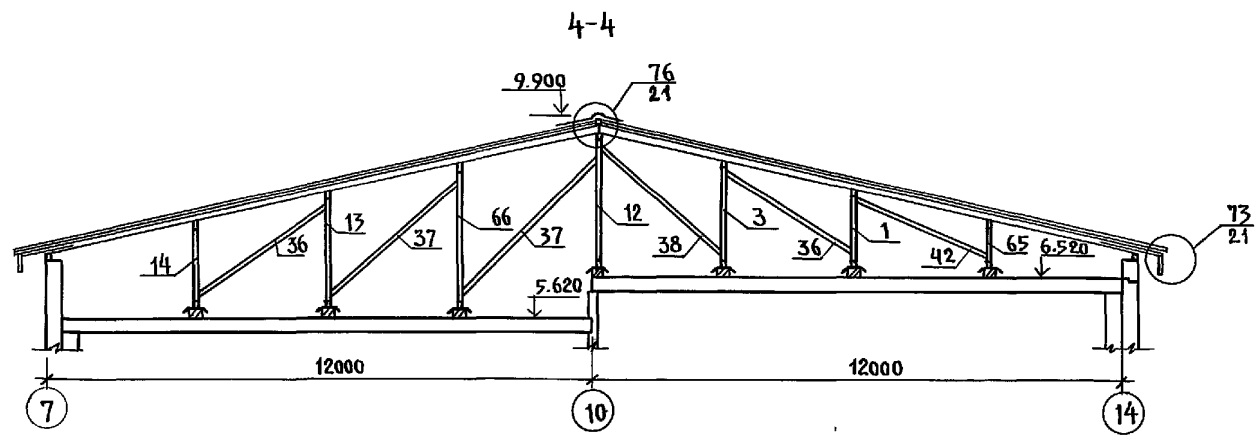

5-5

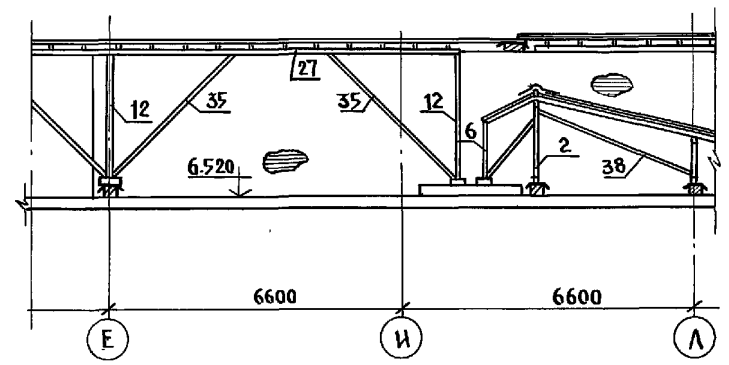

ПОЗИЦ. ОБОЗНАЧ.	ОБОЗНАЧЕНИЕ	НАИМЕНОВАНИЕ	КОЛ.	ОБЪЕМ НА 1 ЭЛ. М ³	ПРИМЕЧАНИЕ
2	Альбом 2 АС-66	стойка 150x150; l=1.60 м	1	0.036	
65		стойка 100x100; l=0.96	8	0.010	
1		стойка 100x100; l=1.60	11	0.016	
3		стойка 100x100; l=2.15	8	0.022	
66		стойка 100x100; l=3.10	1	0.031	
67		стойка 150x150; l=4.30	2	0.096	
68		стойка 200x200; l=5.00	2	0.200	
69		стойка 250x250; l=5.60	2	0.350	
5		стойка 100x100; l=0.80	4	0.008	
6		стойка 100x100; l=1.45	5	0.015	
7		стойка 100x100; l=1.15	4	0.012	
8		стойка 100x100; l=0.60	2	0.006	
12		стойка 100x100; l=2.80	5	0.028	
13		стойка 100x100; l=2.65	2	0.027	
14		стойка 100x100; l=2.0	3	0.020	

ПОЗИЦ. ОБОЗНАЧ.	ОБОЗНАЧЕНИЕ	НАИМЕНОВАНИЕ	КОЛ.	ОБЪЕМ НА 1 ЭЛ. М ³	ПРИМЕЧАНИЕ
23	Альбом 2 АС-66	прогон 100x130; l=6.60	10	0.086	
70		прогон 100x130; l=6.80	3	0.088	
26		прогон 100x130; l=3.50	4	0.046	
24		l=3.30	25	0.043	
21		l=1.80	1	0.023	
15		l=3.80	1	0.049	
27		l=7.0	1	0.091	
16		l=3.0	4	0.039	
18		l=3.60	2	0.047	
20		l=5.0	2	0.065	
44		подкос 100x130; l=2.40	13	0.031	
29		l=3.20	2	0.042	
35		l=4.20	8	0.055	
28		l=2.0	14	0.026	
33		l=1.50	11	0.020	
71		l=6.0	3	0.080	
72		l=5.50	3	0.072	
34		l=1.70	5	0.022	
32		l=0.70	7	0.009	
42		раскос 50x100; l=3.20	12	0.016	
36		l=3.40	12	0.017	
38		l=3.90	8	0.020	
37		l=4.20	6	0.021	
41		l=4.60	2	0.023	
45		затяжка 50x100; l=6.80	6	0.034	
46		мауэрлат 100x50; l=30.0 п.м	-	0.45	
47		распределительный брус 200x200; l=2.0	15	0.08	
48		опорный брус 150x150; l=0.40	62	0.009	
49		стропильная нога 100x130; l=12.30 п.м	-	16.00	
50		кобылка 40x20; l=1.10 п.м	42	0.004	
51		коньковый брус 50x100; l=30 п.м	-	0.15	
52		накладка 40x100; l=0.40	84	0.002	
53		обрешетка 40x50; l=2500 п.м	-	5.0	
54		брус 50x120; l=60 п.м	-	0.36	
56		доловая доска 25x15; l=31 п.м	-	0.058	
57		карнизная доска 25x200; l=70 п.м	-	0.525	
58		доски зашивки d=19 мм; S=64 м ²	-	1.22	
59		черепной брус 40x50; l=140 п.м	-	0.28	
60		накосная нога 100x150; l=36 п.м	-	0.54	
61		ригель 40x150; l=21 п.м	-	0.126	
62		раскладка 25x25; l=31 п.м	-	0.019	

И КОНТРОЛЬ ИВАНОВСКИЙ 221-1-706.92 Альбом 2 АС

ПРИВЯЗАН:

ИЗДАТЕЛЬСТВО	ИВАНОВСКИЙ	ИЗДАТЕЛЬСТВО	ИВАНОВСКИЙ
НАЧ. ОТА	БОГОРОДСКИЙ	НАЧ. ОТА	БОГОРОДСКИЙ
ГЛАВ. КОМП. ПРО.	ИВАНОВСКИЙ	ГЛАВ. КОМП. ПРО.	ИВАНОВСКИЙ
ИНЖЕН.	БРОДСКАЯ	ИНЖЕН.	БРОДСКАЯ

Средняя школа на 11 классов / 264 учащихся / с бассейном

БЛОК РАЗРЕЗЫ 4-4 + 5-5. СВОДНАЯ СПЕЦИФИКАЦИЯ ДРЕВЕСИНЫ.

СТАДИЯ ЛИСТ ЛИСТОВ
Р 67

КБ ПО ЖЕЛЕЗОБЕТОНУ ИМ. А.А. ЯКУШЕВА

ИМ. Н. ПОДПИСЬ И ДАТА ВЗЯТ. И.Н.В.

ПОЗ. ОБЗНАЧ.	ОБЗНАЧЕНИЕ	НАИМЕНОВАНИЕ	КВА-ВО ШТ. НАБЛ.			ОБЩ. КОЛ-ВО	МАССА ЕД. Т.	ПРИМЕЧАН.
			А	Б	В			
Наружные стены								
НВ-1	192 КЖ. И. 1.1-26	СТР.16	ЗНВ-36.33.3.5-100А-1	4	5	-	9	1.44
НВ-2	"	СТР.22	ЗНВ-36.33.3.5-100А-2	-	1	-	1	2.85
НВ-3	"	СТР.12	ЗНВ-33.33.3.5-100А	6	6	1	13	3.92
НВ-4	"	СТР.1	ЗНВ-33.33.3.5-100А-1	12	33	17	62	2.30
НВ-5	"	СТР.13	ЗНВ-30.33.3.5-100А	2	8	3	13	3.35
НВ-6	"	СТР.20	ЗНВ-30.33.3.5-100А-1	9	27	4	40	1.946
НВ-7	192 КЖ. И. 1.1-31	СТР.9	ЗНВ-30.33.3.5-100А-5	1	2	1	4	2.603
НВ-8	"	СТР.13	ЗНВ-27.33.3.5-100А-1	2	-	-	2	2.15
НВ-9	192 КЖ. И. 1.1-26	СТР.14	ЗНВ-27.33.3.5-100А	3	-	3	6	3.32
НВ-10	"	СТР.25	ЗНВ-33.33.3.5-100А-3	-	1	-	1	2.30
НВ-11	"	СТР.23	ЗНВ-30.33.3.5-100А-3	-	-	1	1	2.805
НСУ-1	192 КЖ. И. 1.1-31	СТР.15	ЗНСУ-38.33.3.5-100А	-	2	-	2	4.44
НСУ-1А	"	СТР.18	ЗНСУ-38.33.3.5-100А-А	2	-	-	2	4.44
НСУ-2	"	СТР.19	ЗНСУ-38.33.3.5-100А-1	-	2	-	2	3.15
НСУ-2А	"	СТР.19	ЗНСУ-38.33.3.5-100А-1А	2	-	-	2	3.15
НСУ-3	192 КЖ. И. 1.1-26	СТР.31	ЗНСУ-33.33.3.5-100А	2	3	3	8	3.70
НСУ-3А	"	СТР.31	ЗНСУ-33.33.3.5-100А-А	-	6	3	9	3.70
НСУ-4	"	СТР.33	ЗНСУ-30.33.3.5-100А	-	4	-	4	5.315
НСУ-4А	"	СТР.33	ЗНСУ-30.33.3.5-100А-А	4	6	6	16	3.315
НСУ-5	"	СТР.35	ЗНСУ-18.33.3.5-100А	1	1	-	2	1.745
НСУ-5А	"	СТР.35	ЗНСУ-18.33.3.5-100А-А	1	-	-	1	1.745
НСУ-6	192 КЖ. И. 1.1-31	СТР.25	ЗНСУ-18.33.3.5-100А-1	2	3	-	5	1.745
НСУ-6А	"	СТР.25	ЗНСУ-18.33.3.5-100А-1А	2	-	-	2	1.745
НСУ-7А	"	СТР.22	ЗНСУ-33.33.3.5-100А-2А	-	3	-	3	3.700
НВ-13	"	СТР.6	ЗНВ-30.33.3.5-100А-4	-	3	-	3	3.35
НЧ-1	192 КЖ. И. 1.1-26	СТР.44	ЗНЧ-66.5.3.5-100А	4	8	3	15	1.37
НЧ-2	"	СТР.44	ЗНЧ-36.5.3.5-100А	3	2	-	5	0.725
НЧ-3	"	СТР.46	ЗНЧ-30.5.3.5-100А	5	13	3	21	0.610
НЧ-4	"	СТР.46	ЗНЧ-27.5.3.5-100А	1	-	1	2	0.560
НЧУ-1	"	СТР.48	ЗНЧУ-33.5.3.5-100А	1	2	1	4	0.86
НЧУ-1А	"	СТР.48	ЗНЧУ-33.5.3.5-100А-А	1	2	1	4	0.86
НЧУ-2	"	СТР.48	ЗНЧУ-30.5.3.5-100А	-	2	-	2	0.595
НЧУ-2А	"	СТР.48	ЗНЧУ-30.5.3.5-100А-А	2	2	2	6	0.595
НЧУ-3	192 КЖ. И. 1.1-31	СТР.28	ЗНЧУ-38.5.3.5-100А	-	2	-	2	0.805
НЧУ-3А	"	СТР.28	ЗНЧУ-38.5.3.5-100А-А	2	-	-	2	0.805
Внутренние стены								
В-1	192 КЖ. И. 2.1-26	СТР.9	ПВВ-59.30.1.6-150Т-19	-	5	6	11	2.73
В-2	192 КЖ. И. 2.1-33	СТР.8	ПВВ-59.30.1.6-150Т	-	3	3	6	6.40
В-3	"	СТР.10	ПВВ-36.30.1.6-150Т	4	8	-	12	4.37
В-4	192 КЖ. И. 2.1-26	СТР.9	ПВВ-36.30.1.6-150Т-19	6	11	1	18	4.37
В-5	192 КЖ. И. 2.1-33	СТР.21	ПВВ-28.30.1.6-150Т-3	-	5	-	5	3.43
В-6	192 КЖ. И. 2.1-26	СТР.9	ПВВ-28.30.1.6-150Т-29	1	11	-	12	2.58

ПОЗ. ОБЗНАЧ.	ОБЗНАЧЕНИЕ	НАИМЕНОВАНИЕ	КВА-ВО ШТ. НАБЛ.			ОБЩ. КОЛ-ВО	МАССА ЕД. Т.	ПРИМЕЧАН.
			А	Б	В			
В-7	192 КЖ. И. 2.1-26	СТР.9	ПВВ-28.30.1.6-150Т-1	6	16	4	25	3.43
В-8	192 КЖ. И. 2.1-33	СТР.12	ПВВ-33.30.1.6-150Т	1	1	-	2	1.92
В-9	"	СТР.19	ПВВ-28.30.1.6-150Т-1	5	9	-	14	1.33
В-10	"	СТР.16	ПВВ-30.30.1.6-150Т-1	4	7	2	13	2.78
В-11	192 КЖ. И. 2.1-26	СТР.9	ПВВ-30.30.1.6-150Т-29	6	2	1	15	1.55
В-12	"	СТР.9	ПВВ-35.30.1.6-150Т-29	20	7	-	27	1.92
В-13	"	СТР.9	ПВВ-30.30.1.6-150Т-3	3	2	-	5	2.78
В-14	192 КЖ. И. 2.1-33	СТР.13	ПВВ-35.30.1.6-150Т-1	1	4	-	5	3.15
В-15	192 КЖ. И. 2.1-26	СТР.3	ПВВ-28.30.1.6-150Т-49	1	-	-	1	1.33
В-17	"	СТР.7	ПВВ-28.30.1.6-150Т-5	-	-	2	2	2.58
В-19	"	СТР.8	ПВВ-28.30.1.6-150Т-6	4	3	-	7	3.43
В-19	"	СТР.6	ПВВ-36.30.1.6-150Т-2	4	3	2	9	4.37
В-20	"	СТР.4	ПВВ-59.30.1.6-150Т-2	-	2	-	2	6.40
Перегородки гипсобетонные								
ПВ-1	192 КЖ. И. 5.1-15	СТР.6	ПВ-36.30	4	8	12	24	1.16
ПВ-2	"	СТР.9	ПВ-28.30-1	3	11	11	25	0.67
ПВ-3	"	СТР.8	ПВ-28.30	4	9	4	17	0.90
ПВ-4	"	СТР.11	ПВ-13.30	-	7	13	20	0.40
ПВ-5	"	СТР.12	ПВ-9.30	5	11	16	32	0.28
ПВ-6	"	СТР.13	ПВ-6.30	2	8	17	28	0.16
ПВ-7	"	СТР.10	ПВ-15.30	1	3	15	19	0.47
ПВ-8	"	СТР.7	ПВ-30.30	2	-	5	7	1.
Перегородки керамзитобетонные / ВАРИАНТ /								
ПВ-1	192 КЖ. И. 5.1-15	СТР.6	ПВ-36.30-100К	4	8	12	24	1.22
ПВ-2	"	СТР.9	ПВ-28.30-100К-1	3	11	11	25	0.73
ПВ-3	"	СТР.8	ПВ-28.30-100К	4	9	4	27	0.95
ПВ-4	"	СТР.11	ПВ-13.30-100К	-	7	13	20	0.43
ПВ-5	"	СТР.12	ПВ-9.30-100К	5	11	16	32	0.31
ПВ-6	"	СТР.13	ПВ-6.30-100К	2	8	17	28	0.20
ПВ-7	"	СТР.10	ПВ-15.30-100К	1	3	15	19	0.51
ПВ-8	"	СТР.7	ПВ-30.30-100К	2	-	5	7	1.06

ИЗВ. ПОДП. ПОДАРИТЬ ДАТА ВСТАВ. ИЛИ

И. КИСТОВ
ИВАНОВСКИЙ

221-1-706 92 АЛЬБОМ 2 АС

ПРИВЯЗАН

ИЗВ. ПОДП. ПОДАРИТЬ ДАТА ВСТАВ. ИЛИ
ИВАНОВСКИЙ
ЗАВ. СЕКТОРА БЕЛОВА

Средняя школа №11 классов
власейной 264 учащихся/

СТАДИЯ Лист Листов
Р 68

Сводная спецификация
выше отм. 0.000/качал/

КБ по железобетону
ИМ. А.А. ЖУКОВА

Поз. обознач.	Обозначение	Наименование	Кол-во шт.			Общие кол-во	Масса ед. ет.	Примечан.
			А	Б	В			
Перекрытия								
ПК-1	192 КЖ.И.З.1-28 стр.7	ПК-5-66.30	5	12	7	24	6.13	
ПК-2	" " стр.9	ПК-5-66.30-1	10	9	9	28	6.13	
ПК-3	" " стр.8	ПК-6-66.30-1	5	4	5	14	6.13	
ПК-4	" " стр.10	ПК-5-66.30-2	12	27	10	49	6.05	
ПК-5	" " стр.11	ПК-5-66.15	2	—	—	2	3.00	
ПК-6	" " стр.11	ПК-5-66.15-1	2	2	3	7	3.00	
ПК-7	" " стр.11	ПК-6-66.15-1	—	2	—	2	3.00	
ПК-8	" " стр.12	ПК-5-66.15-2	4	18	8	30	2.900	
ПК-9	" " стр.13	ПК-5-66.15-3	—	—	1	1	2.950	
ПК-10	192 КЖ.И.Ч.1-33 стр.7	ПК-8-66.15-6	—	—	6	6	3.25	
ПК-11	192 КЖ.И.З.1-28 стр.14	ПК-5-66.15-4	2	—	—	2	2.95	
ПК-12	192 КЖ.И.Ч.1-33 стр.6	ПК-6-66.15-2	—	4	—	4	3.00	
ПК-13	192 КЖ.И.З.1-28 стр.20	ПК-5-66.6	16	10	—	26	1.45	
ПК-14	" " стр.20	ПК-6-30.6	15	6	2	23	0.68	
ПК-15	" " стр.16	ПК-6-30.30	1	3	—	4	2.35	
ПК-16	" " стр.16	ПК-6-30.30-1	13	35	4	52	2.35	
ПК-17	" " стр.17	ПК-6-30.30-2	2	4	—	6	2.75	
ПК-18	" " стр.18	ПК-6-30.15	—	1	—	1	1.50	
ПК-19	" " стр.18	ПК-6-30.15-1	1	—	—	1	1.50	
ПК-20	" " стр.19	ПК-6-30.15-2	—	1	—	1	1.425	
ПК-21	" " стр.19	ПК-6-30.15-3	1	—	—	1	1.425	
П21-5	Серия 3.006.1-2.87 вып.2	П21-5	—	1	—	1	2.94	

Перекрытия шириной 1.5 м / вариант/								
Поз. обознач.	Обозначение	Наименование	Кол-во шт.			Общие кол-во	Масса ед. ет.	Примечан.
			А	Б	В			
ПК-5	192 КЖ.И.З.1-28 стр.11	ПК-5-66.15	8	16	9	33	3.00	
ПК-6	" " стр.11	ПК-5-66.15-1	39	53	36	134	3.00	
ПК-7	" " стр.11	ПК-6-66.15-1	8	5	9	22	3.00	
ПК-8	" " стр.12	ПК-5-66.15-2	17	47	19	83	2.900	
ПК-9	" " стр.13	ПК-5-66.15-3	—	—	1	1	2.95	
ПК-10	192 КЖ.И.Ч.1-33 стр.7	ПК-8-66.15-6	—	—	6	6	3.25	
ПК-11	192 КЖ.И.З.1-28 стр.14	ПК-5-66.15-4	2	—	—	2	2.95	
ПК-12	192 КЖ.И.Ч.1-33 стр.6	ПК-6-66.15-2	—	3	—	3	3.00	
ПК-13	192 КЖ.И.З.1-28 стр.20	ПК-5-66.6	16	10	—	26	1.45	
ПК-14	" " стр.20	ПК-6-30.6	15	6	2	23	0.68	
ПК-18	" " стр.18	ПК-6-30.15	28	74	4	106	1.50	
ПК-19	" " стр.18	ПК-6-30.15-1	2	5	—	8	0.50	
ПК-20	" " стр.19	ПК-6-30.15-2	2	5	—	7	1.425	

Поз. обознач.	Обозначение	Наименование	Кол-во шт.			Общие кол-во	Масса ед. ет.	Примечан.
			А	Б	В			
ПК-21	192 КЖ.И.З.1-28 стр.19	ПК-6-30.15-3	2	—	—	2	1.425	
П21-5	Серия 3.006.1-2.87 вып.2	П21-5	—	1	—	1	2.94	
Лестницы								
ЛН-2	192 КЖ.И.Ч.1-33 стр.10	ЛН-17.13	4	6	4	14	2.04	
ЛП-1	" " стр.9	ЛП-2.8.45	3	5	3	11	2.065	
ЛП-2	" " стр.8	ЛП-2.8.15-1	1	1	1	3	2.11	
ЛН-1	" " стр.13	ЛН-13.3	40	60	40	140	0.042	
Перекрышки								
ПБ-3	Серия 1.038.1-1 вып.1	ПБ-13-1	3	3	—	6	0.054	
ПБ-1	" " "	ПБ-30-37п	3	1	—	4	0.44	

Ходы								
Поз. обознач.	Обозначение	Наименование	Кол-во шт.			Общие кол-во	Масса ед. ет.	Примечан.
			А	Б	В			
КР-1	192 КЖ.И.З.1-28 стр.22	КР-33.15	1	1	—	2	1.35	
ПК-14	" " стр.20	ПК-6-30.6	—	—	1	1	0.68	
ПК-18	" " стр.18	ПК-6-30.15	—	2	1	3	1.50	
ПБ-2	Серия 1.038.1-1 вып.1	ПБ-13-37п	—	2	—	2	0.085	

СВОДНАЯ СПЕЦИФИКАЦИЯ МОНТАЖНЫХ СВЯЗЕЙ И МЕТАЛЛОКОНСТРУКЦИЙ.

МОНТАЖНЫЕ СВЯЗИ							
НАРУЖНЫХ СТЕН							Масса кг.
Мс-1	192 КЖ.И.З.1	стр.4	Мс-1	150	405	145	
Мс-2	" " "	стр.4	Мс-2	22	42	6	70
Мс-3	" " "	стр.4	Мс-3	43	83	30	156
Мс-5	" " "	стр.4	Мс-5	63	141	45	249
Мс-6	" " "	стр.4	Мс-6	7	13	—	20
Мс-10	" " "	стр.4	Мс-10	13	—	—	0.20
Мс-16	" " "	стр.6	Мс-16	5	9	8	22
Мс-17	" " "	стр.6	Мс-17	8	17	—	25
Мс-18	" " "	стр.6	Мс-18	4	6	4	14
Мс-13	" " "	стр.5	Мс-13	7	2	—	9
Мс-14	" " "	стр.5	Мс-14	7	3	—	10
Мс-31	" " "	стр.9	Мс-31	14	38	12	64
Мс-8	" " "	стр.4	Мс-8	—	21	—	21
φ40pI	ГОСТ 6727-80*		φ40pI; $\delta = 2.0$ п.м	10	21	6	37

И. КОТЛ. Ивановский

221-1-706.92 Альбом 2 АС

Привязан:

НАЧ. ОТД. БОГДАНОВИЧ *В*
 ГА. КОНСТ. ИВАНОВСКИЙ *В*
 ЗАВ. СЕК. БЕАДВА *В*

Средняя школа на 44 классов
 (общей площадью 264 учащихся)

СТАНА Р АКСТ ЛИСТОВ
 Р 69

Ивл. №

СВОДНАЯ СПЕЦИФИКАЦИЯ
 ВЫШЕ ОТМ. 0.000/ПРОДЛЖЕНИЕ/

КР по железобетону
 ИМ. А. А. ЯКУШЕВА

25443-02 71

Поз. обознач.	Обозначение	Наименование	Кол-во шт.			Общее кол-во	Масса ед. кг.	Примечан.
			А	Б	В			
Ф10А1	ГОСТ 5784-82*	Ф10А1; $\delta=0.8$ мм	—	—	1	1	0.32	
Внутренних стен								
МС-5	192 км. и. - 31	СТР. 4	МС-5	—	6	—	6	0.22
МС-15	—	СТР. 6	МС-15	132	66	—	198	0.02
МС-19	—	СТР. 6	МС-19	6	26	—	32	0.24
МС-20	—	СТР. 6	МС-20	78	26	6	110	0.35
МС-21	—	СТР. 6	МС-21	65	125	36	226	0.47
МС-22	—	СТР. 6	МС-22	25	9	3	37	0.59
МС-23	—	СТР. 6	МС-23	39	38	—	77	0.71
МС-24	—	СТР. 6	МС-24	42	38	—	50	0.94
МС-32	—	СТР. 9	МС-32	5	12	—	17	2.58
ИМ-1	—	СТР. 10	ИМ-1	12	6	—	18	1.49
-6x50	ГОСТ 103-76*		-6x50; $\delta=0.15$ п.м.	—	4	—	4	
Перегородок								
МС-7	192 км и. - 31	СТР. 4	МС-7	16	20	40	78	0.08
МС-26	—	СТР. 7	МС-26	16	25	34	75	0.25
МС-27	—	СТР. 7	МС-27	22	38	67	127	0.19
МС-28	—	СТР. 7	МС-28	4	2	4	10	0.37
Перегородок керамзитобетонных / вариант /								
МС-8	192 км. и. - 31	СТР. 4	МС-8	17	30	55	92	0.10
МС-9	—	СТР. 4	МС-9	20	19	29	68	0.14
МС-10	—	СТР. 4	МС-10	—	4	2	6	0.20
МС-11	—	СТР. 4	МС-11	—	—	3	3	0.22
МС-15	—	СТР. 8	МС-15	18	20	40	78	0.78
МС-30	—	СТР. 8	МС-30	5	8	14	27	0.78
Перекрытий								
МС-1	192 км. и. - 31	СТР. 4	МС-1	28	41	4	73	0.50
МС-8	—	СТР. 4	МС-8	28	41	4	73	0.10
МС-10	—	СТР. 4	МС-10	—	—	6	6	0.20
МС-11	—	СТР. 4	МС-11	55	238	35	328	0.22
МС-12	—	СТР. 4	МС-12	150	148	78	376	0.44
ИМ-1	—	СТР. 10	ИМ-1	8	16	8	32	1.49
Ф12А1	ГОСТ 5784-82*		Ф12А1; $\delta=0.75$ п.м.	—	—	6	6	0.66
С 27	ГОСТ 8240-89		С 27; $\delta=6.6$ п.м.	—	2	—	2	182.82
Л160x100x9	ГОСТ 8510-86		Л160x100x9; $\delta=6.00$	—	—	4	4	40.80
Перекрытий шир. 1.5 м / вариант /								
МС-1	192 км. и. - 31	СТР. 4	МС-1	31	41	6	78	0.50
МС-9	—	СТР. 4	МС-9	31	41	6	78	0.10
МС-10	—	СТР. 4	МС-10	—	—	6	6	0.20
МС-11	—	СТР. 4	МС-11	97	438	72	607	0.22

Поз. обознач.	Обозначение	Наименование	Кол-во шт.			Общее кол-во	Масса ед. кг.	Примечан.
			А	Б	В			
МС-12	192 км. и. - 31	СТР. 4	МС-12	236	267	151	654	0.44
ИМ-1	—	СТР. 10	ИМ-1	8	16	8	32	1.49
Ф12А1	ГОСТ 5784-82*		Ф12А1; $\delta=0.75$ п.м.	—	—	6	6	0.66
С 27	ГОСТ 8240-89		С 27; $\delta=6.60$ п.м.	—	2	—	2	182.82
Л160x100x9	ГОСТ 8510-86		Л160x100x9; $\delta=0.60$ п.м.	—	—	4	4	40.80
Металлоконструкции								
Ограждения лестниц								
ОА-2	Альбом 2	А. АС-53	ОА-2	4	10	4	18	43.00
ОА-3	—	А. АС-53	ОА-3	1	2	1	4	20.47
-10x100	ГОСТ 103-76*		-10x100; $\delta=2.00$	2	8	2	12	
Крепления радио и телеустройств								
ИМ-7	192 км. и. - 31	СТР. 13	ИМ-7			1	1	31.91
ИМ-8	—	СТР. 16	ИМ-8			1	1	26.55
Ф48pI	ГОСТ 6727-80*		Ф48pI; $\delta=10.50$			8	8	1.03
-6x150	ГОСТ 103-76*		-6x150; $\delta=150$			2	2	1.06
Крепления венткоробов								
Ф8А1	ГОСТ 5784-82*		Ф8А1; $\delta=270$	102	188	132	422	0.11
-4x60	ГОСТ 103-76*		-4x60	п.м. 40.3	75.0	58.0	173.30	1.88
Крепления площадок								
ИМ-12	Альбом 2	А. АС-53	ИМ-12	16	32	16	64	5.84
ИМ-13	—	А. АС-53	ИМ-13	6	16	8	32	2.214
Баконов								
—	Альбом 2	А. АС-37	—	—	—	3	3	448.92
Гардероба								
-5x30	ГОСТ 103-70*		-5x30; $\delta=2.00$	—	—	—	440	0.24
o40x40	ГОСТ 8659-82		o40x40x6; $\delta=1500$	—	—	—	20	9.60
Ограждения радиаторов								
Л50x4	ГОСТ 103-76*		Л50x4; $\delta=50$	—	—	—	108	1.53
Лестницы в зал								
Л50x5	ГОСТ 8509-86		Л50x5; $\delta=80$	—	—	6	6	0.30
Л50x5	—		$\delta=100$	—	—	2	2	0.38

ИМ. № ПОМ. А. ПОДАТЬ И ДАТА ВЗАИМНОСТЬ

И. КОНТР	Ивановский	221-1-706.92	Альбом 2 АС
ИМ. №	Ивановский	Средняя школа на 11 классов	СТАВКА ЛИСТ Листов
	Ивановский	расчетной 264 учащихся /	Р 70
	Белова	Сводная спецификация	КЕ по железобетону
		выше отг. 0000/продолжение	ИМ. А. А. Дикшова

ВЫБОРКА МЕТАЛЛА НА МОНОЛИТНЫЕ ЖЕЛЕЗОБЕТОННЫЕ КОНСТРУКЦИИ

МАРКА ЗАЕМЕНТА	АРМАТУРНЫЕ ИЗДЕЛИЯ								ЗАКЛАДНЫЕ ДЕТАЛИ				ОБЩИЙ РАСХОД, КГ.		
	АРМАТУРА КЛАССА								ПРОКАТ						
	Вр I		A I			A III			Вст 3 кл 2		ГАЗОВАЯ			ВСЕГО	
	Гост 6727-80*	Итого	6	8	12	Итого	8	Итого	Гост 103-76*	Гост 3262-75					
БАССЕЙН ДЛЯ ПУСКА МОДЕЛЕЙ	—	—	—	50.88	51.34	102.22	61.18	61.18	163.40	22.64	22.64	4.64	4.64	27.28	190.68
УМ-1	0.15	0.15	4.34	—	—	4.34	—	—	4.49	—	—	—	—	—	4.49
УМ-2 - ШТ 3	0.46	0.46	5.84	—	—	5.84	—	—	6.15	—	—	—	—	—	6.15

КОЛ. ШТ.	ПРИМЕЧ.	ОБОЗНАЧЕНИЕ	НАИМЕНОВАНИЕ
БАССЕЙН ДЛЯ ПУСКА МОДЕЛЕЙ			
СБОРОЧНЫЕ ЕДИНИЦЫ			
ДЕТАЛИ			
64	1	Гост 8509-86	L 50x5 ; l = 1500
64	2	Гост 6781-82*	Ф(2А I); l = 1700
64	3	Гост 3262-75*	ТРУБА Ф50x3; l = 450
64	4		l = 650
СЕТКИ			
64	5	Гост 8478-81	С ВАН-200 1050x1200 25/25 3 5.33кг
64	6		1050x3650 25/25 1 16.53кг
64	7		С ВАН-200 950x3650 25/100 2 12.90кг
64	8		С ВАН-200 1050x3650 25/25 2 16.53кг
64	9		С ВАН-200 1700x1050 25/250x50 1 7.35кг
64	10		С ВАН-200 950x1050 25/25 1 4.32кг
64	11		1100x1050 25/50 1 5.10кг
64	12		С ВАН-200 950x1050 25/250x100 1 3.91кг
МАТЕРИАЛЫ			
		Гост 6141-82	КЕРАМИЧЕСКАЯ ПЛИТКА 135 м ²
			БЕТОН ТЯЖЕЛЫЙ В-25 2.48 м ³
УЧАСТКИ МОНОЛИТНЫЕ			
УМ-1			
СБОРОЧНЫЕ ЕДИНИЦЫ			
А3		102 км. И-31 СТР. 10	ИМ-1 1 1.49кг
МАТЕРИАЛЫ			
			БЕТОН ТЯЖЕЛЫЙ В-15 — 0.18 м ³
УМ-2 - ШТ. 3			
СБОРОЧНЫЕ ЕДИНИЦЫ			
А3		Альбом-2 А. АВ-53	ИМ-10 2 3.15кг
МАТЕРИАЛЫ			
			БЕТОН ТЯЖЕЛЫЙ В-15 — 0.40 м ³

ИМЬ НОДАА. ПОДПИСЬ И ДАТА ВЗЯМ. УЧЕБ. М

И. КОНТР	ИВАНОВСКИЙ		2.21-1-706.92	Альбом 2	АД
ПРИВЯЗАН	ИМЬ ОТА БОГОРОДСКИЙ		СРЕДНЯЯ ШКОЛА НА 11 КЛАССОВ	СТАДИЯ	ЛИСТ
	ГЛ. КОМ. ПРО. ИВАНОВСКИЙ		БАССЕЙН 2.64 УЧАЩИХСЯ /	Р	71
	ВЕД. СЕК. БЕЛОВА		ВВОДНАЯ СПЕЦИФИКАЦИЯ	КБ по ЖЕЛЕЗОБЕТОНУ	
			ВЫШЕ ОТМ 0.000/ОКОНЧАНИЕ/	ИМ А.А. ДАКУШЕВА	
ИМЬ №					

ТАБЛИЦА ОБОЗНАЧЕНИЙ

МАРКА по ПРОЕКТУ	МАРКА по СЕРИИ	МАРКА по ПРОЕКТУ	МАРКА по СЕРИИ	МАРКА по ПРОЕКТУ	МАРКА по СЕРИИ
В-21	ПСВ-31.30.1.6-150Т	ПС-9	ПП-30.30-100К		
В-21-1	ПСВ-31.30.1.6-150Т-1	ПС-9-1	ПП-30.30-100К-1		
В-22	ПСВ-33.30.1.6-150Т-	ПС-10	ПП-28.30-100К		
В-23	ПСВ-23.27.1.6-150Т-	ПС-11	ПП-30.30-100К-2		
В-24	ПСВ-30.30.1.6-150Т	ПС-12	ПП-20.30-100К		
В-25	ПСВ-31.30.1.6-150Т-2	ПС-13	ПП-32.30-100К		
В-26	ПСВ-29.30.1.6-150Т-2	ПС-14	ПП-38.30-100К		
В-27	ПСВ-42.27.1.6-150Т-1	ПС-15	ПП-44.30-100К		
В-28	ПСВ-15.30.1.6-150Т	ПС-16	ПП-44.30-100К-1		
В-29	ПСВ-30.30.1.6-150Т-1	ПС-17	ПП-26.27-100К		
В-30	ПСВ-31.30.1.6-150Т-2	ПС-18	ПП-26.27-100К-1		
В-31	ПСВ-25.27.1.6-150Т	ПС-19	ПП-10.30-100К		
В-32	ПСВ-31.27.1.6-150Т	ПС-20	ПП-17.30-100К		
		ПС-21	ПП-20.30-100К		
		ПС-22	ПП-14.30-100К		

Узлы 6, 9, 21 см. Альбом 2.

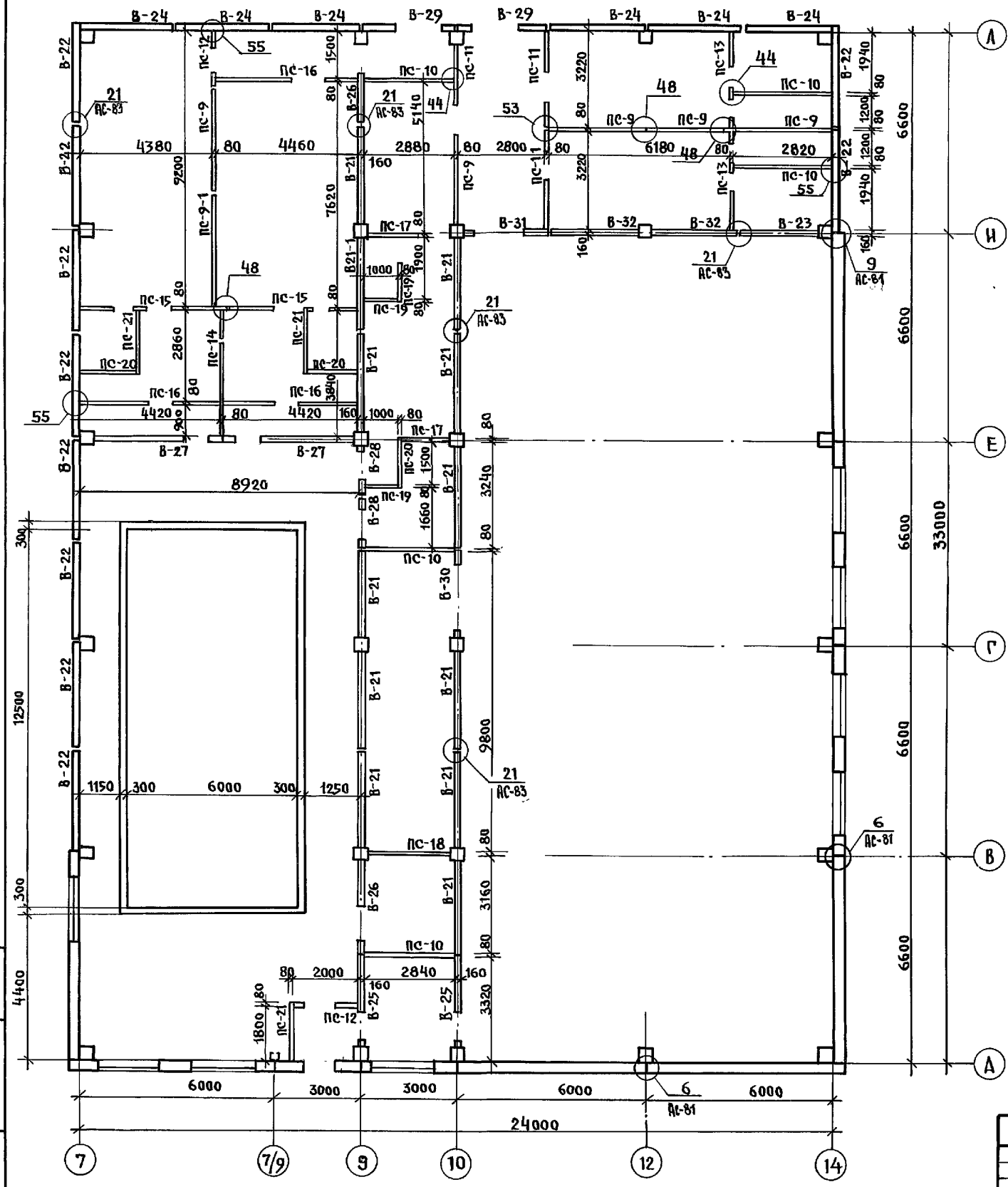
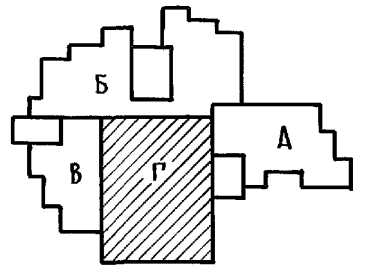

ИНВ. П. ПОДА. ПОДПИСЬ И ДАТА ВЗАИМ. ИНВ. П.

И. КОНТР.	Ивановский	221-1-706.92	Альбом 2 АС	
НАЧ. ОТА.	Богородский	Средняя школа №11 классов		
ГЛА. КОНСТР.	Ивановский	264 учащих/	СТАДИИ	ЛИСТ
ЗАВ. СЕКТА.	Иванов		Р	72
ВЕД. КОН.	Носкова	Блок "Г" МОНТАЖНАЯ СХЕМА СТЕН 120 ЭТАНА.		
ИНВ. П. №		КБ по ЖЕЛЕЗОБЕТОНУ им. А.А. ЯКУШЕВА		



ТАБЛИЦА ОБОЗНАЧЕНИЙ

МАРКА по ПРОЕКТУ	МАРКА по СЕРИИ	МАРКА по ПРОЕКТУ	МАРКА по СЕРИИ	МАРКА по ПРОЕКТУ	МАРКА по СЕРИИ
В-21	ПСВ-31.30.1.6-150т	В-37	ПСВ-34.30.1.6-150т-1	ПС-21	ПС-20.30-100к
В-22	ПСВ-33.30.1.6-150т	В-38	ПСВ-29.30.1.6-150т	ПС-22	ПС-14.30-100к
В-23	ПСВ-27.27.1.6-150т	В-39	ПСВ-33.30.1.6-150т-1	ПС-23	ПС-28.30-100к-1
В-24	ПСВ-30.30.1.6-150т				
В-29	ПСВ-30.30.1.6-150т-1				
В-30	ПСВ-31.30.1.6-150т-4	ПС-9	ПС-30.30-100к		
В-31	ПСВ-25.27.1.6-150т	ПС-10	ПС-28.30-100к		
В-32	ПСВ-31.27.1.6-150т	ПС-12	ПС-20.30-100к		
В-33	ПСВ-31.30.1.6-150т-3	ПС-14	ПС-38.30-100к		
В-34	ПСВ-29.30.1.6-150т-1	ПС-15	ПС-44.30-100к		
В-35	ПСВ-34.30.1.6-150т	ПС-19	ПС-10.30-100к		
В-36	ПСВ-42.27.1.6-150т	ПС-20	ПС-17.30-100к		

План 3го этажа

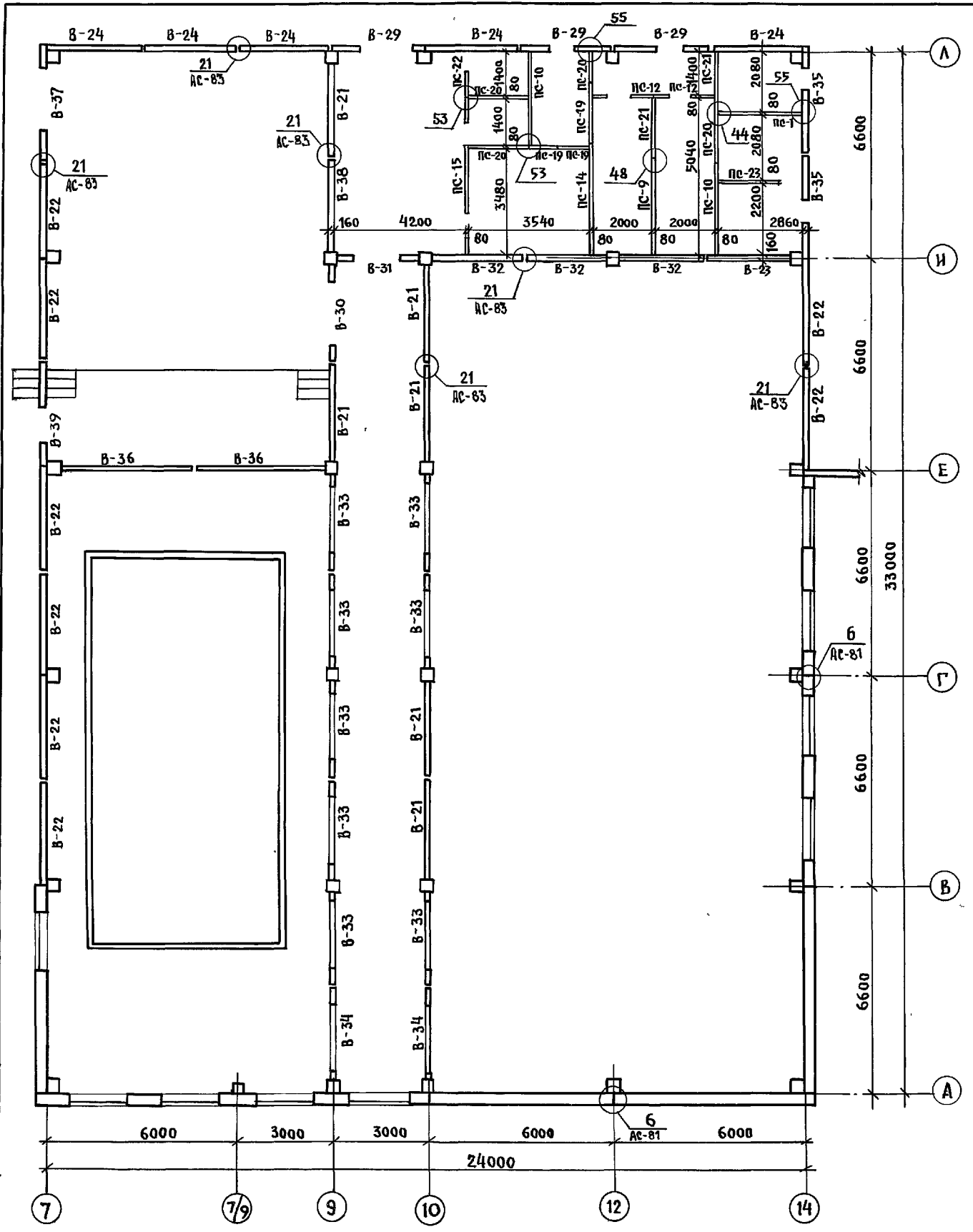
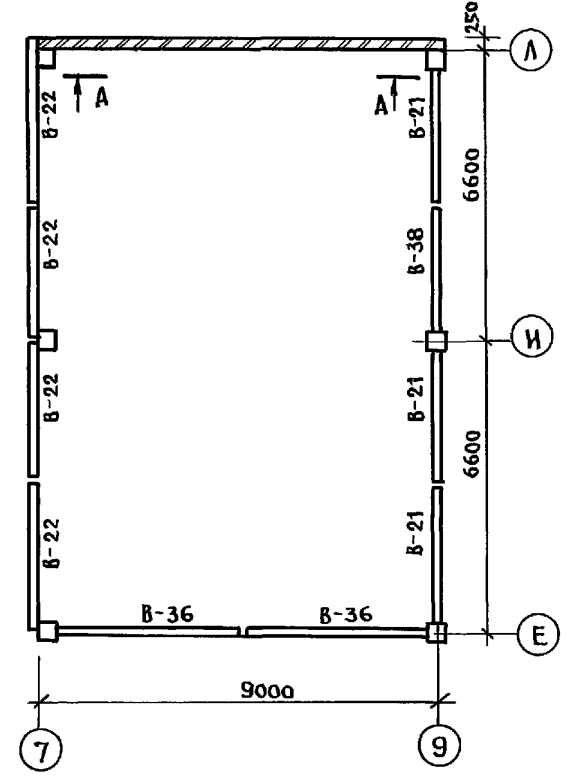

1. РАЗВЕРТКУ СТЕН ПО ОСИ „А“ ПЛАНА 3го ЭТАЖА СМ. ЛИСТ АС-78
2. УЗЕЛ Б СМ. ЛИСТ АС-81; ОСТАЛЬНЫЕ УЗЛЫ СМ. АЛЬБОМ 192. УАС 1-30.
3. УЗЛЫ Б;21 СМ. АЛЬБОМ 2.
4. ВИД А-А СМ. АЛЬБОМ 1 АС-45.

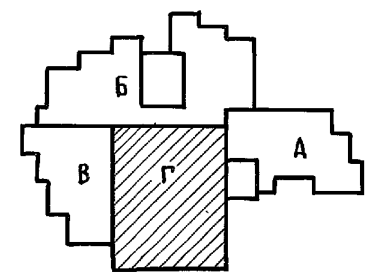

ИЗВ. ПОД ПОДАРОМ И ААТА ВРАМ ИИВ.Ч

И. КОНТР.	ИВАНОВСКИЙ	221-1-706.92	АЛЬБОМ 2 АС
НАЧ. ОТА.	БОГОРОДЕЦКИЙ	СРЕДНЯЯ ШКОЛА НА 11 КЛАССОВ	СТАДИЯ
ГЛ. КОНСТР.	ИВАНОВСКИЙ	264 УЧАЩИХСЯ/	ЛИСТ
ЗАВ. СЕКТА	ИВАНОВ		Л
ВЕД. КОНСТ.	НОСКОВА		73
МОНТАЖНАЯ СХЕМА СТЕН 2го и 3го ЭТАЖЕЙ.			КБ по ЖЕЛЕЗОБЕТОНУ ИМ. А.А. ЯКУШЕВА



ТАБЛИЦА ОБОЗНАЧЕНИЙ

МАРКА по ПРОЕКТУ	МАРКА по СЕРИИ
Р-1	РОП 6. 26- 60
Р-2	РОП 6. 56 - 60
Р-3	РОП 6. 84- 90
Р-4	РОП 6. 54- 60
Р-5	РАП 6. 26- 60
Р-7	РАП 6. 84- 90
ПК-39	ПК 6 - 63. 30
ПК-40	ПК 6 - 63. 30- 1
ПК-41	ПК 6 - 63. 30- 2
ПК-42	ПК 6 - 61. 30
ПК-43	ПК 6 - 61. 30- 1
ПК-44	ПК 6 - 61. 30- 2

1. Таблицы отв. см. лист АС-76.
2. Узлы 5, 19 см. Альбом 2.

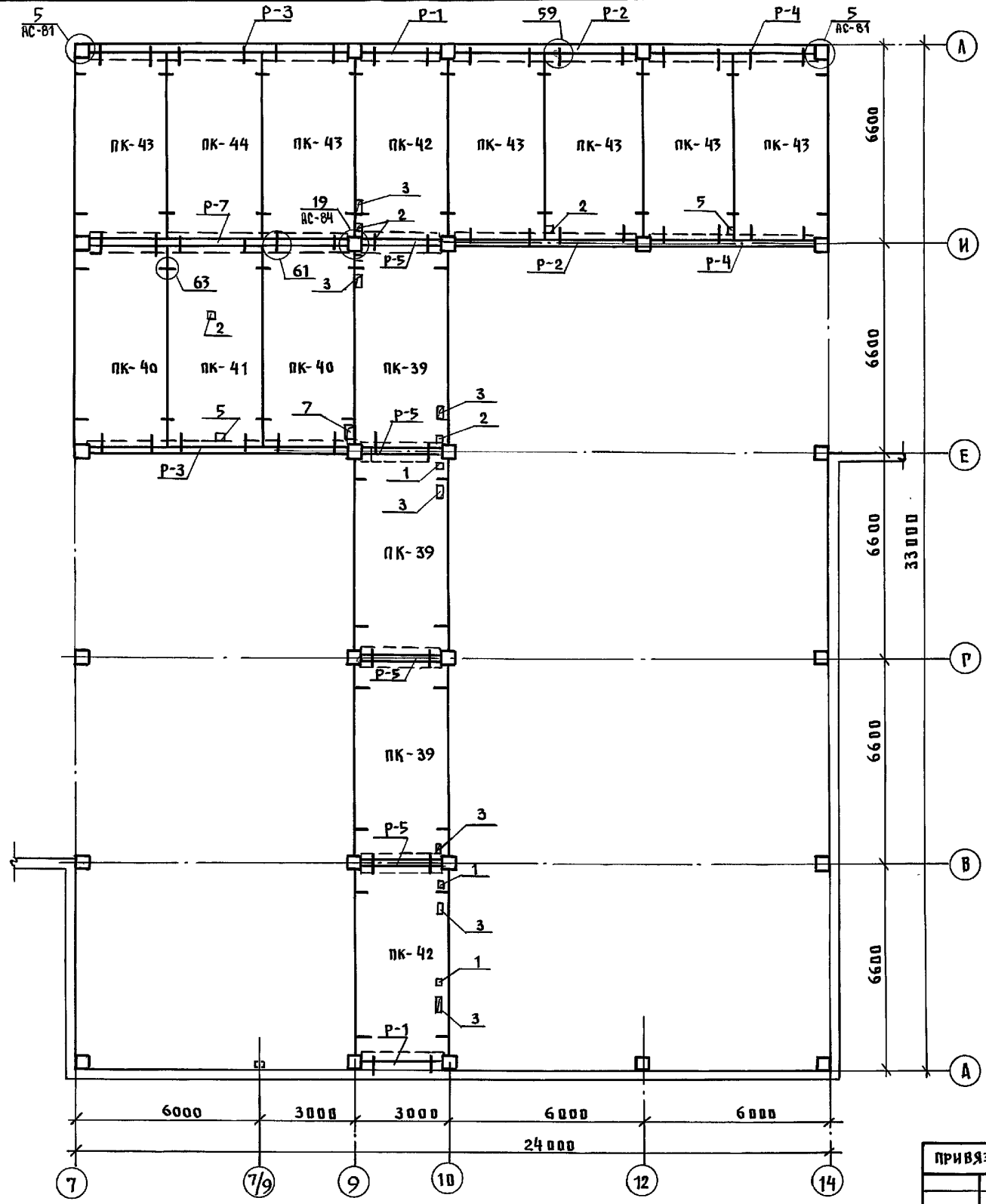
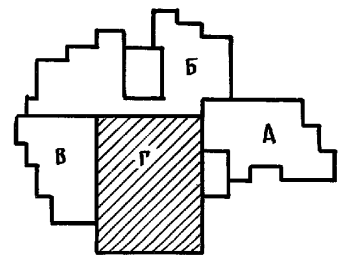

ИВБ Ч ПОДА ПОДА ПИЩА И АЩ БСАМ ИИИИ

И. КОНТ. ИВАНОВСКИ	221-1-706.92	Альбом 2 АС
НАЧ. ОТД. БОГОРОДСКИ	Средняя школа на 11 классов	СТАДИЯ ЛИСТ ЛИСТОВ
ГЛ. КОНСТ. ИВАНОВСКИ	своейнойм 264 учащихся /	Р 74
ЗАВ. СЕК. ИВАНОВ	БЛОК "Г"	КБ по железобетону ИМ. А.А. ЯКУШЕВА
БЕД. КОН. НОСКОВА	МОНТАЖНЫЙ ПЛАН ПЕРЕКРЫТИЯ НАД 1-м ЭТАЖОМ шир. 3.0м.	
ИВБ. П		

ПЛАН ПОКРЫТИЯ НАД 2 ЭТАЖОМ

ПЛАН ПОКРЫТИЯ НАД 3 ЭТАЖОМ

ТАБЛИЦА ОБОЗНАЧЕНИЙ

МАРКА ПО ПРОЕКТУ	МАРКА ПО СЕРИИ
Б-1	1БП 12
Р-1	РПП 6. 26-60
Р-2	РПП 6. 56-60
Р-3	РПП 6. 84-90
Р-4	РПП 6. 54-60
Р-5	РДП 6. 26-60
Р-6	РДП 6. 56-60
Р-7	РДП 6. 84-60
Р-8	РДП 6. 54-60
ПК-41	ПК 6-63.30-2
ПК-44	ПК 6-61.30-2

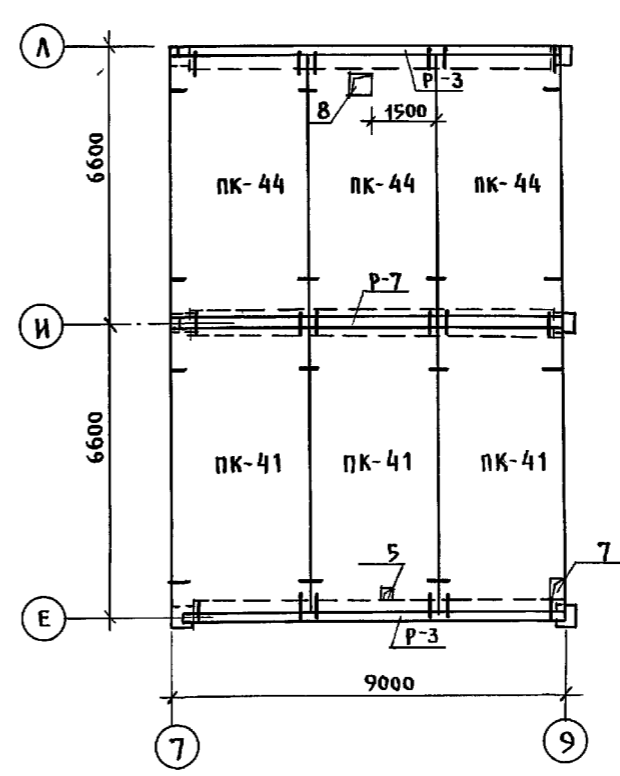
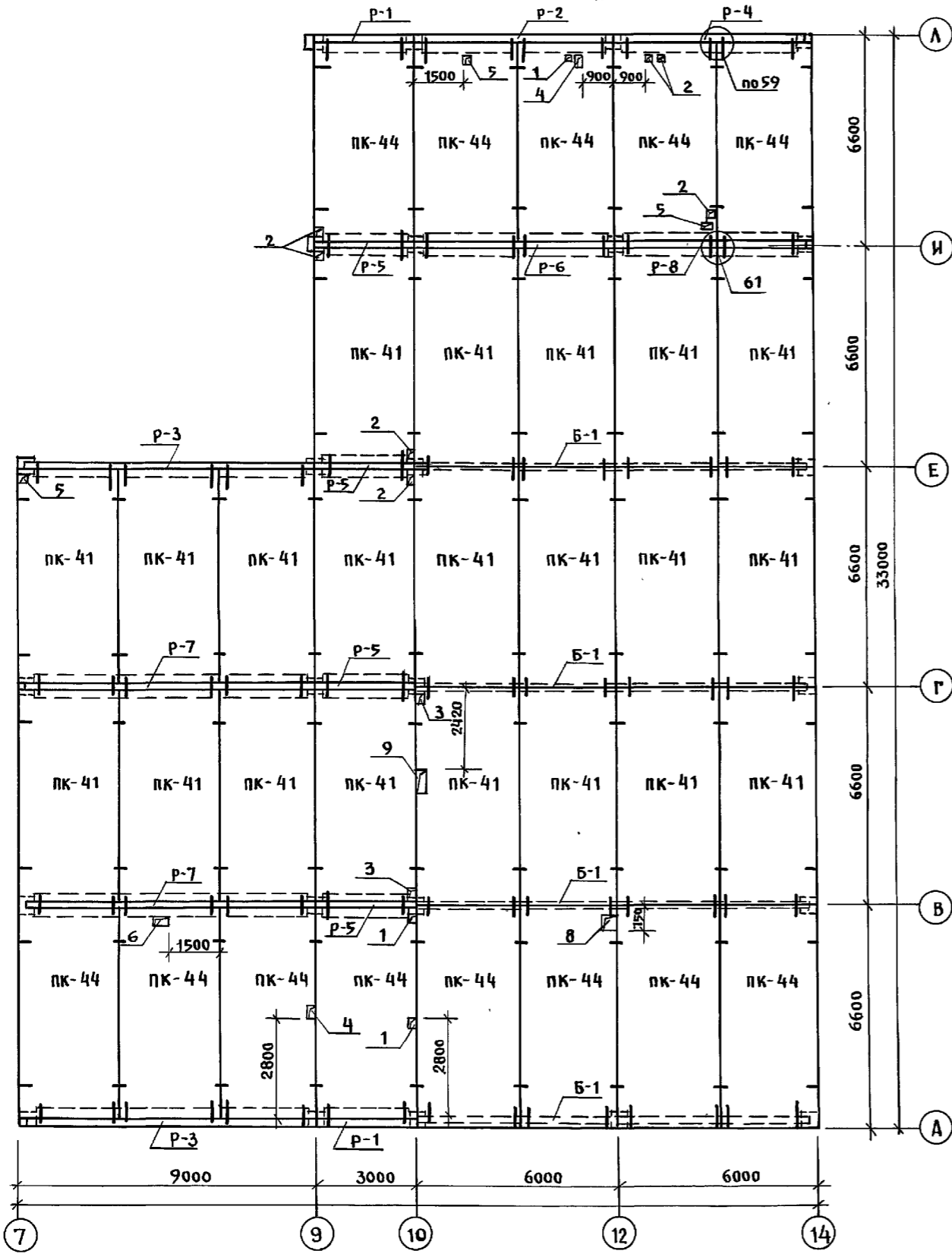

ПРИМЕЧАНИЯ СМ. ЛИСТ АС-74.

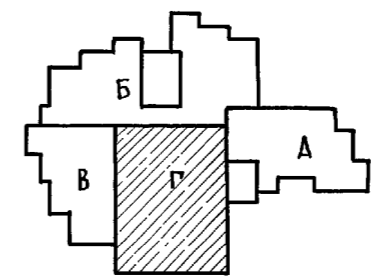

ИНВ. П. ПОД ПИСЬМЫ И ДАТ. ВЗАМ. ИНВ. №

И. КОНТР. ИВАНОВСКИЙ	221-1-706.92	Альбом 2 АС
НАЧ. ОТА БОГОРОДЕКЯ ГЛ. КОНСТ. ИВАНОВСКИЙ	Средняя школа на 11 классов с бассейном/264 учащихся /	СТАДИЯ ЛИСТ ЛИСТОВ Р. 75
ЗАВ. СЕК. ИВАНОВ ВЕД. КОН. НОСКОВА	БЛОК "Г" ПЛАН ПОКРЫТИЯ НАД 2 ЭТАЖОМ ПЛАН ПОКРЫТИЯ НАД 3 ЭТАЖОМ	КБ по ЖЕЛЕЗОБЕТОНУ ИМ. А. А. ЯКУШЕВА
ИНВ. П.		25443-02 77



ТАБЛИЦА ОБОЗНАЧЕНИЙ

МАРКА ПО ПРОЕКТУ	МАРКА ПО СЕРИИ
Р-1	РОПБ. 26-60
Р-2	РОПБ. 56-60
Р-3	РОПБ. 84-90
Р-4	РОПБ. 54-60
Р-5	РДПБ. 26-60
Р-7	РДПБ. 84-90

МАРКА ПО ПРОЕКТУ	МАРКА ПО СЕРИИ
ПК-24	ПКБ-63.15
ПК-25	ПКБ-63.15-1
ПК-28	ПКБ-61.15
ПК-29	ПКБ-61.15-1
ПК-31	ПКБ-63.7.5
ПК-33	ПКБ-61.7.5

ТАБЛИЦА ОТВЕРСТИЙ

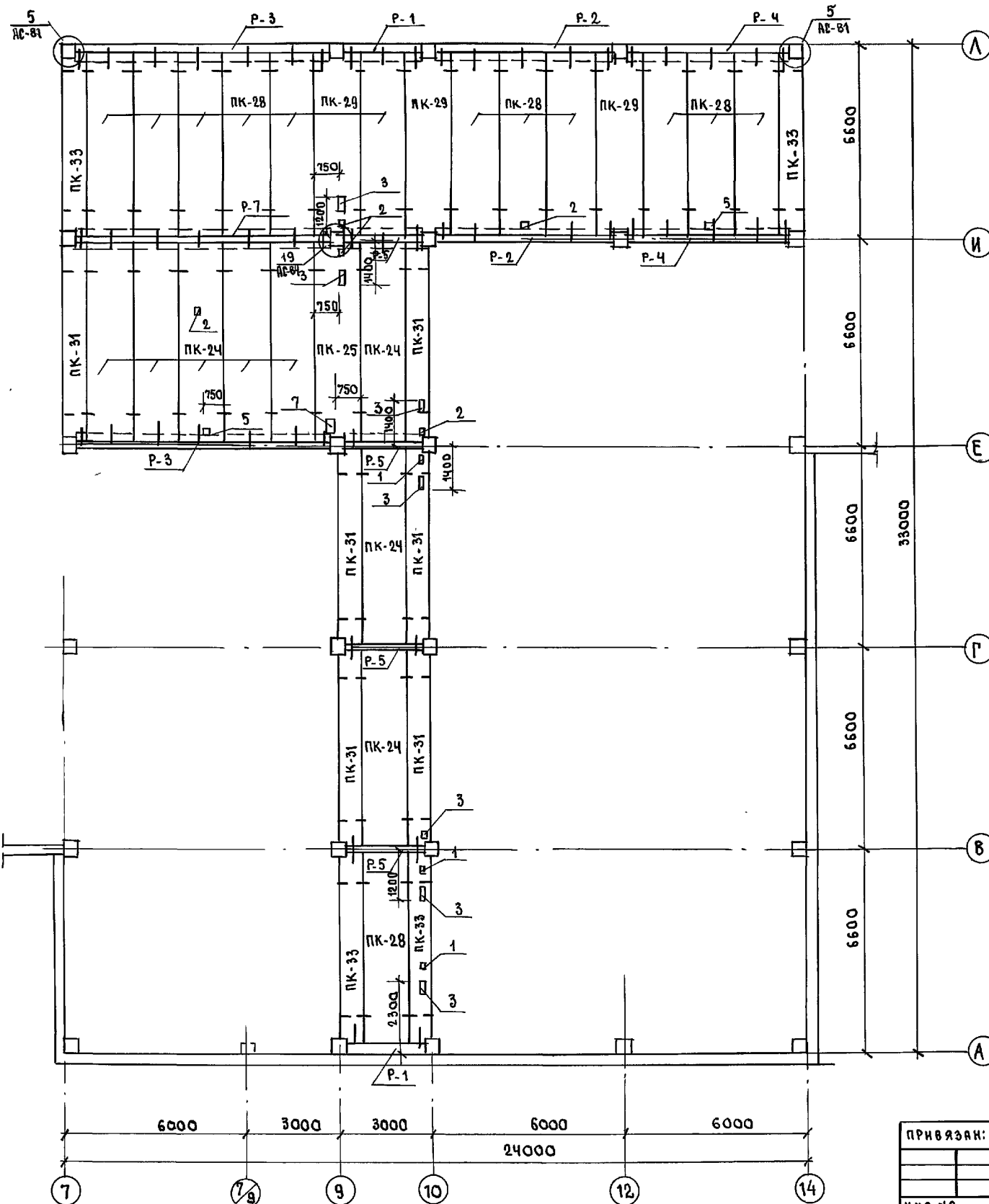
№ ОТВ.	ГАБАРИТЫ	НАЗНАЧЕНИЕ
1	100 x 150	ВЕНТИЛЯЦИЯ
2	150 x 150	ВЕНТИЛЯЦИЯ; ВК
3	150 x 250	ВЕНТИЛЯЦИЯ; ВК
5	250 x 250	ВЕНТИЛЯЦИЯ
7	500 x 250	ВЕНТИЛЯЦИЯ; ВК
4	150 x 300	ВЕНТИЛЯЦИЯ
6	400 x 250	ВЕНТИЛЯЦИЯ; ВК
8	500 x 500	ВЕНТИЛЯЦИЯ
9	700 x 250	ВЕНТИЛЯЦИЯ; ВК

Узлы 5, 19 см. Альбом 2.

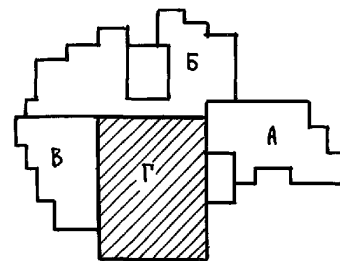

И. КОНТР.	ИВАНОВСКИЙ		221-1-706.92	Альбом 2 АС
ПРИВЯЗАН:	ЗАВ. ОТД. БОГОРОДСКИЙ ГЛ. КОНСТ. ИВАНОВСКИЙ ЗАВ. СЕКТА ИВАНОВ ВЕД. КОНС. КОСКАВА		СРЕДНЯЯ ШКОЛА НА 11 КЛАССОВ / 264 УЧАЩИХСЯ / С ВАНДЕКОМ	СТАНДА ЛИСТ Р 76
И.Н.В. №			БЛОК "Г" МОНТАЖНАЯ СХЕМА ПЕРЕКРЫТИЯ НАД 1 ЭТАЖОМ ШИР. 1,5М / ВАРИАНТ 1	ЖБИ ПТО ЖЕЛЕЗОБЕТОНУ И.М. А. А. ЯКУШЕВА

И.Н.В. № ПОДОБ. ПОДПИСЬ И.Д.И.Т.Р. ВЗ.РА.И.Н.В. №

План покрытия над 2 этажом

План покрытия над 3 этажом

ТАБЛИЦА ОБОЗНАЧЕНИЙ

МАРКА ПО ПРОЕКТУ	МАРКА ПО СЕРИИ
Б-1	1БП 12
Р-1	РОП 6.26-60
Р-2	РОП 6.56-60
Р-3	РОП 6.84-90
Р-4	РОП 6.54-60
Р-5	РАП 6.26-60
Р-6	РАП 6.56-60
Р-7	РАП 6.84-90
Р-8	РАП 6.54-60
ПК-5	ПК5-66.15
ПК-22	ПК5-63.15
ПК-24	ПК6-63.15
ПК-26	ПК5-61.15
ПК-28	ПК6-61.15
ПК-34	ПК5-61.7.5
ПК-35	ПК5-63.7.5
ПК-36	ПК5-64.7.5
ПК-37	ПК5-66.7.5
ПК-38	ПК6-64.15

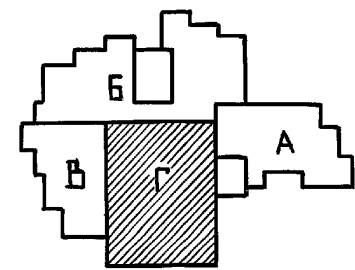
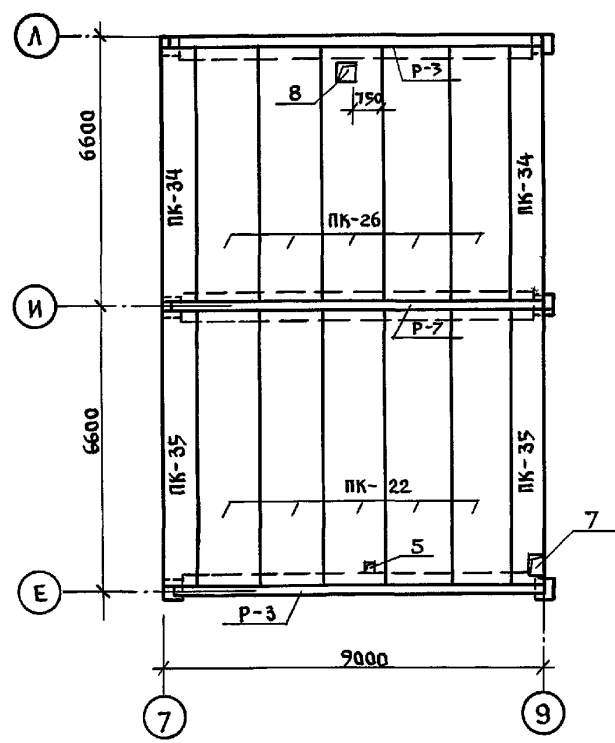
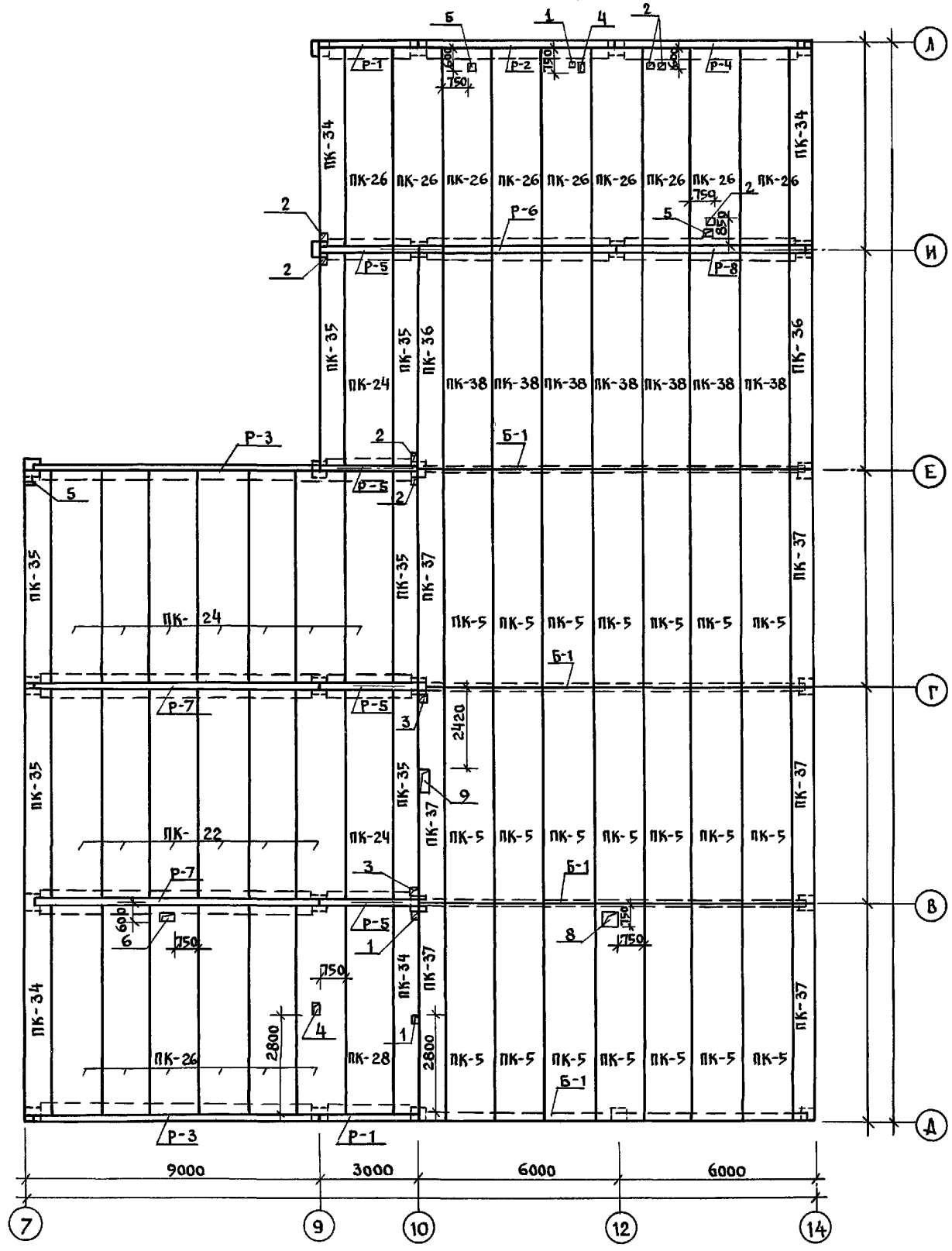

ИНВ. И ПОДА. ПОДПИСЬ И ДАТА ВЗАМ. ИНВ.

И. КОНТР. ИВАНОВСКИЙ	221-1-706.92	АЛЬБОМ 2-АС
привязан:	Средняя школа на 11 классов с бассейном / 264 учащихся /	СТАДИЯ ЛИСТ ЛИСТОВ Р 77
И. КОНТ. ИВАНОВСКИЙ	БЛОК "Г"	ПО ЖЕЛЕЗОБЕТОНУ И.М. А.А. ЯКУШЕВА
И. КОНТ. ИВАНОВСКИЙ	План покрытия над 2м этажом План покрытия над 3м этажом	

МОНТАЖНЫЙ ФАСАД БЛОКА "Г" В ОСЯХ "7 ÷ 14" ПО ОСИ "А"

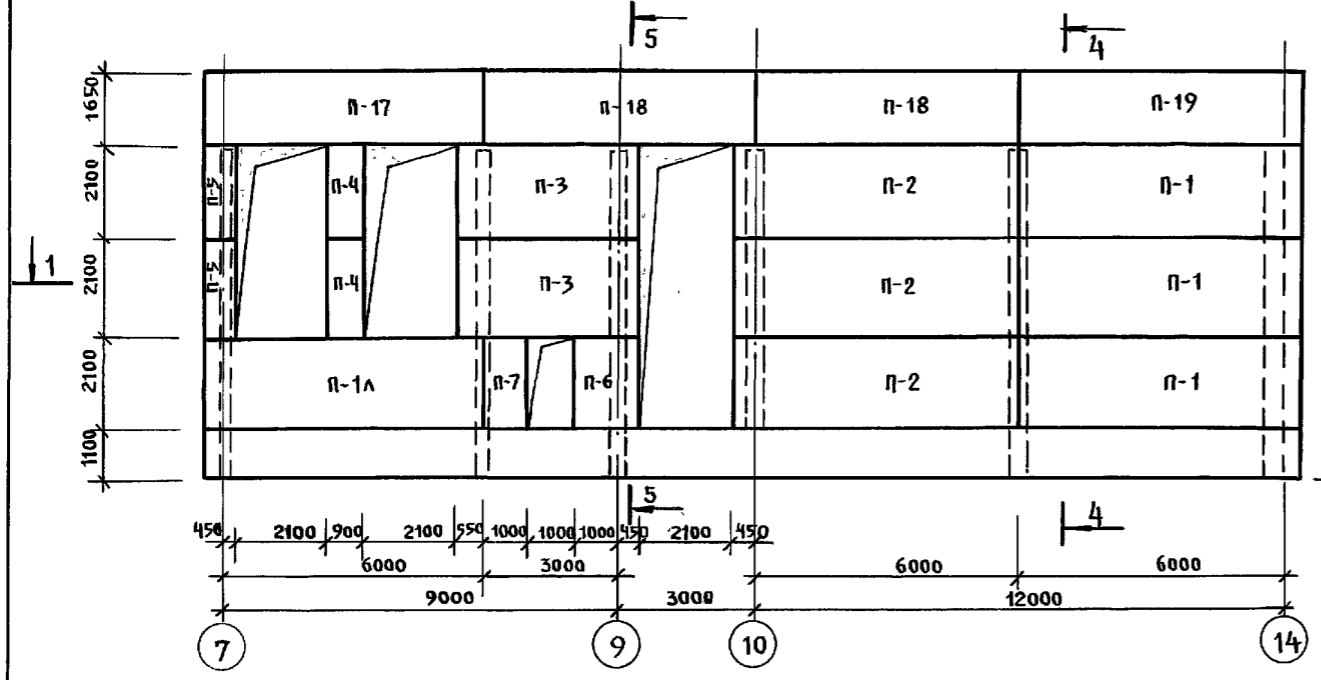

МОНТАЖНЫЙ ФАСАД БЛОКА "Г" В ОСЯХ "В ÷ А" ПО ОСИ "7"

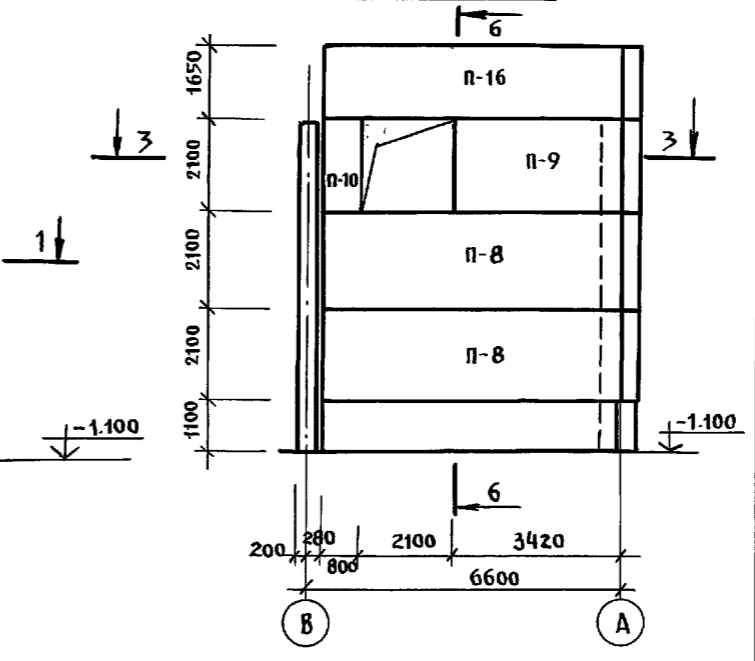

МОНТАЖНЫЙ ФАСАД БЛОКА "Г" В ОСЯХ "А ÷ И" ПО ОСИ "14"



ТАБЛИЦА ОБОЗНАЧЕНИЙ

МАРКА ПО ПРОЕКТУ	МАРКА ПО СЕРИИ
П-1	ЗНСУ-64.21.3.5-100А
П-2	ЗНС-64.21.3.5-100А
П-3	ЗНС-40.21.3.5-100А
П-4	ЗНС-8.21.3.5-100А
П-5	ЗНСУ-8.21.3.5-100А
П-6	ЗНС-15.21.3.5-100А
П-7	ЗНС-10.21.3.5-100А
П-8	ЗНС-63.21.3.5-100А-1
П-9	ЗНС-34.21.3.5-100А
П-10	ЗНС-8.21.3.5-100А-1
П-11	ЗНС-66.21.3.5-100А-1
П-12	ЗНС-66.21.3.5-100А
П-13	ЗНС-16.21.3.5-100А
П-14	ЗНС-66.17.3.5-100А-1
П-15	ЗНС-66.17.3.5-100А
П-16	ЗНС-63.17.3.5-100А-2
П-17	ЗНСУ-64.17.3.5-100А-2
П-18	ЗНС-60.17.3.5-100А
П-19	ЗНСУ-64.17.3.5-100А-3
П-1А	ЗНСУ-64.21.3.5-100А-1

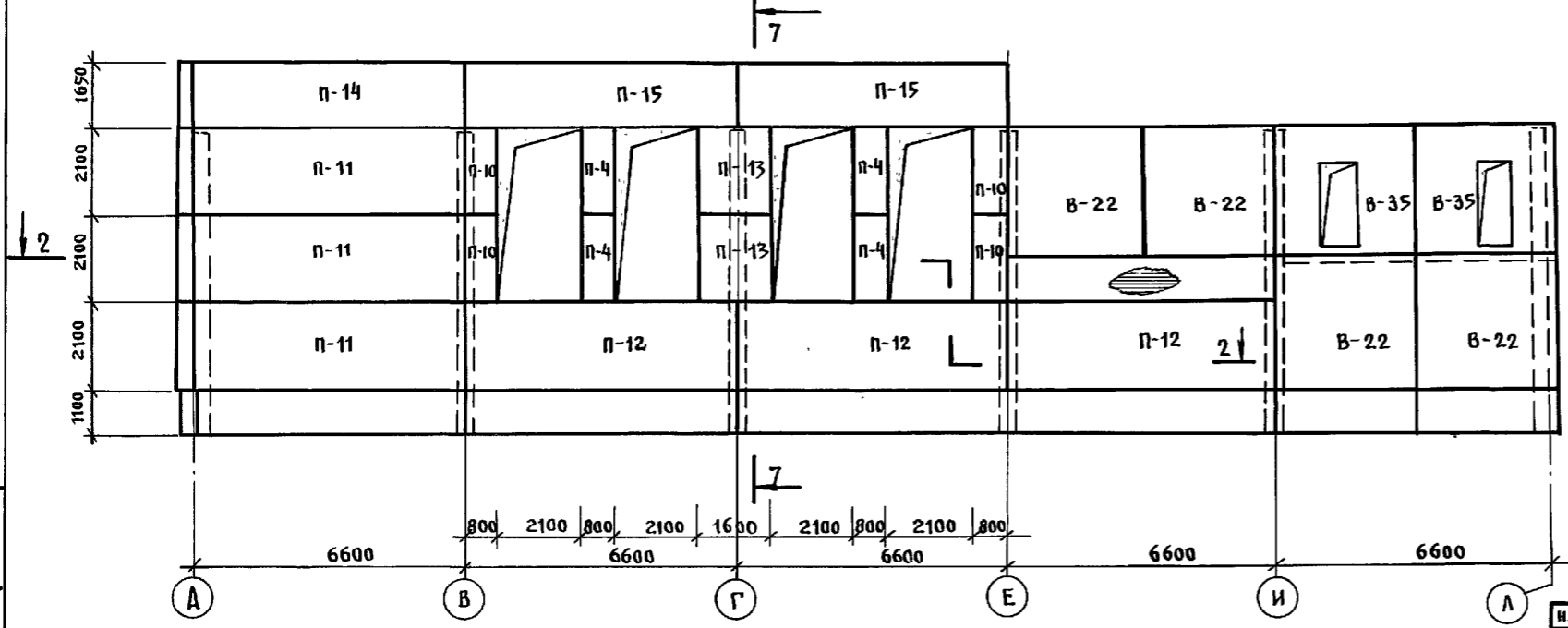
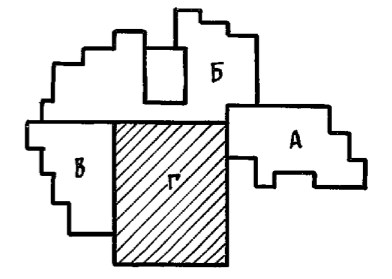

Сечения 1-1 ÷ 7-7 см. на листе АС-79.

И. КОНТР.	ИВАНОВСКИЙ	221-1-706.92	Альбом 2 АС		
ПРИВЯЗАН	НАЧ. ОТА БОГОРОДСКИЙ ГЛАВ. КОНСТ. ИВАНОВСКИЙ ГЛАВ. СПЕЦ. ИВАНОВ ВЕД. КОН. НОСКОВА	СРЕДНЯЯ ШКОЛА НА 11 КЛАССОВ СВЯТОСЕЙНОМ/264 УЧАЩИХСЯ/ БЛОК "Г"	СТАДИЯ	ЛИСТ	ЛИСТОВ
ИНВ. №		МОНТАЖНЫЕ ФАСАДЫ ПО ОСЯМ "А", "7", "14"	Р	78	
			КБ ПО ЖЕЛЕЗОБЕТОНУ ИМ. А.А. ЯКУШЕВА		

ИНВ. № ВЗАИМ. ПОДПИСЬ И ДАТА ВЗАИМ. ИНВ. №

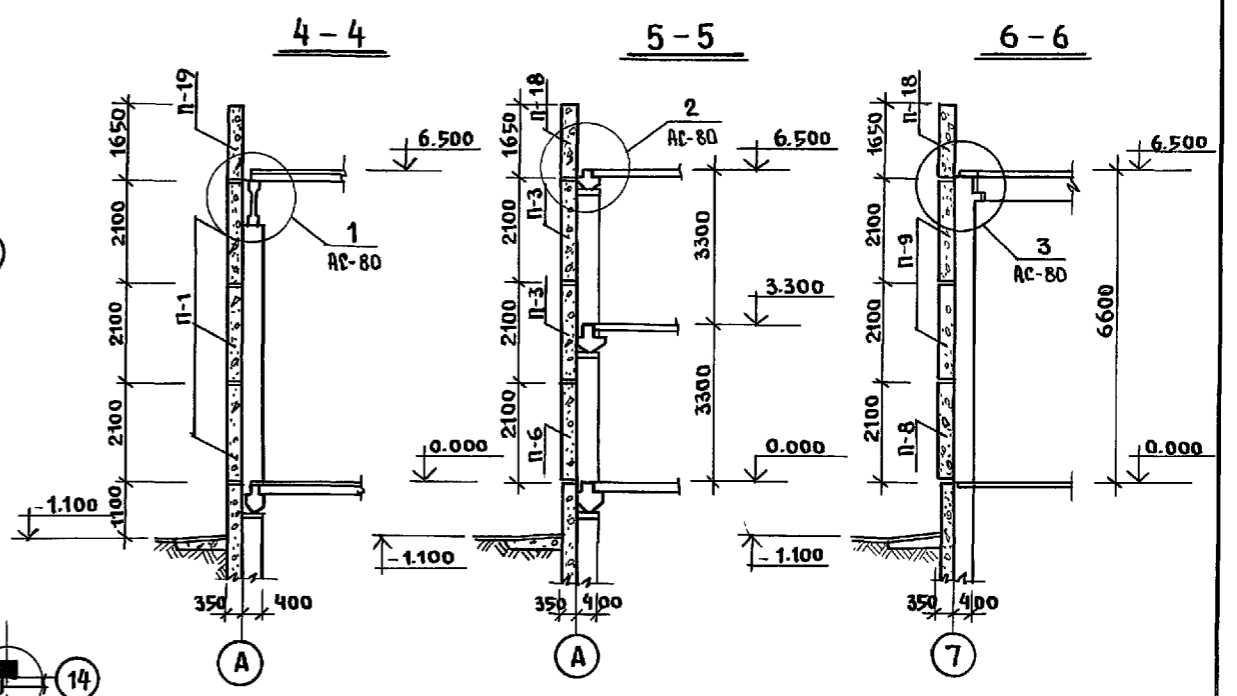
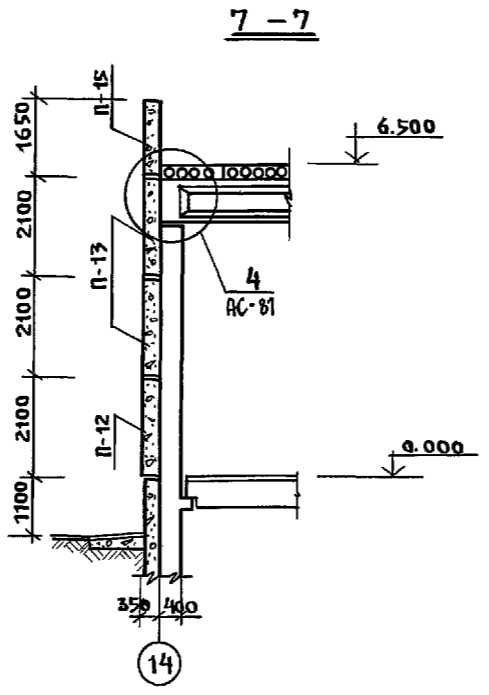
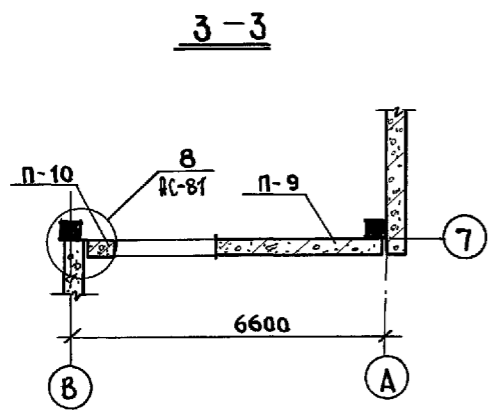
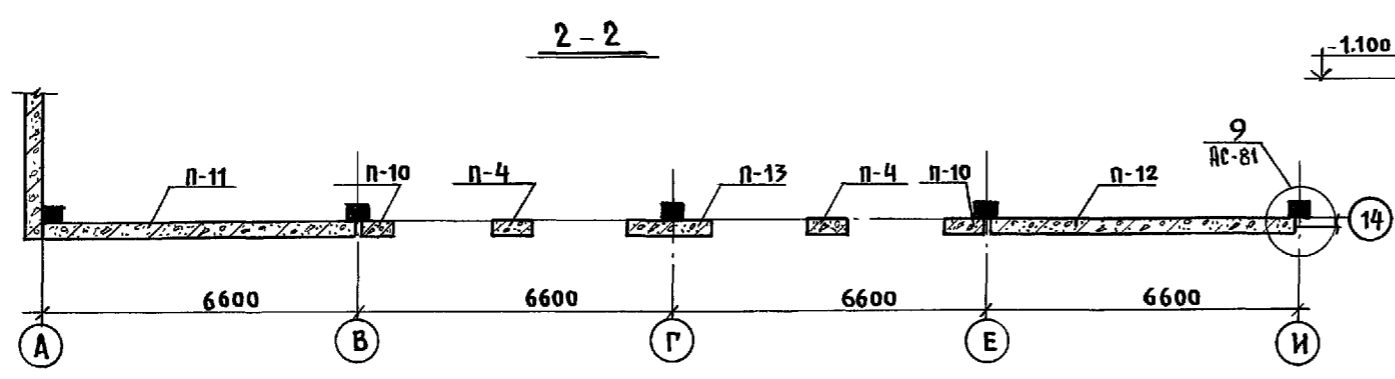
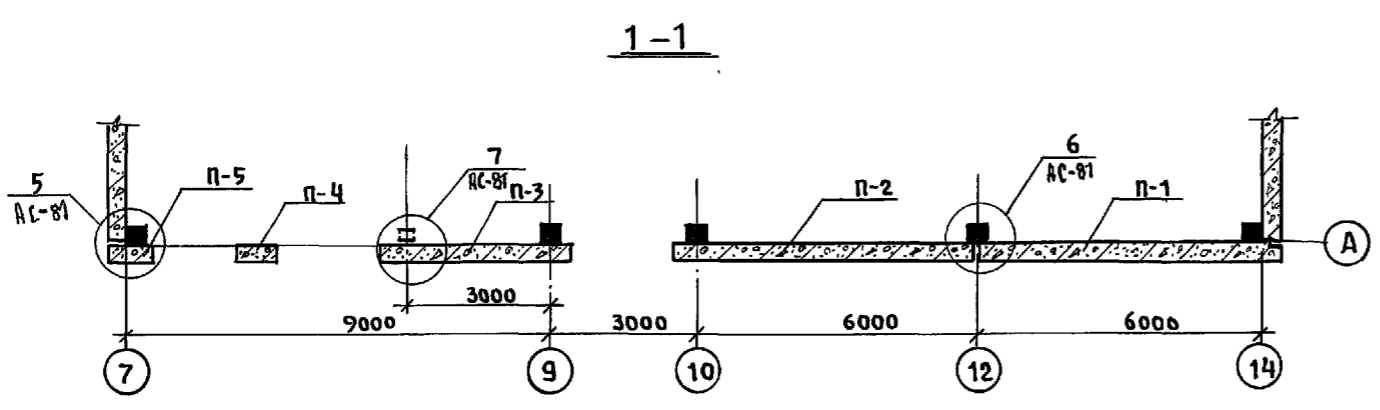

УЗЛЫ СМОТРЕТЬ Л. АС-80; АС-81.

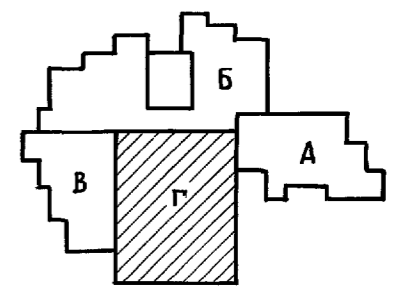

ИНВ. № ПОД ПОДКЕШЬ И ДАТА ВЗЯМ. ИНВ.

Н. КОНТР.	ИВАНОВСКИЙ		221 - 1 - 706.92	АЛЬБОМ 2 АС		
НАЧ. ОТД.	БОГОРОДСКИЙ		СРЕДНЯЯ ШКОЛА НА 11 КЛАССОВ	СТАДИЯ	ЛИСТ	ЛИСТОВ
ГЛА. КОНСТ.	ИВАНОВСКИЙ		С БАССЕЙНОМ / 264 УЧАЩИХСЯ /	Р.	79	
ВЕД. КОН.	НОСКОВА		БЛОК "Г"	КБ ПО ЖЕЛЕЗОБЕТОНУ		
ИНВ. №			СЕЧЕНИЕ 1-1 ÷ 7-7.	ИМ. А.А. ЯКУШЕВА		

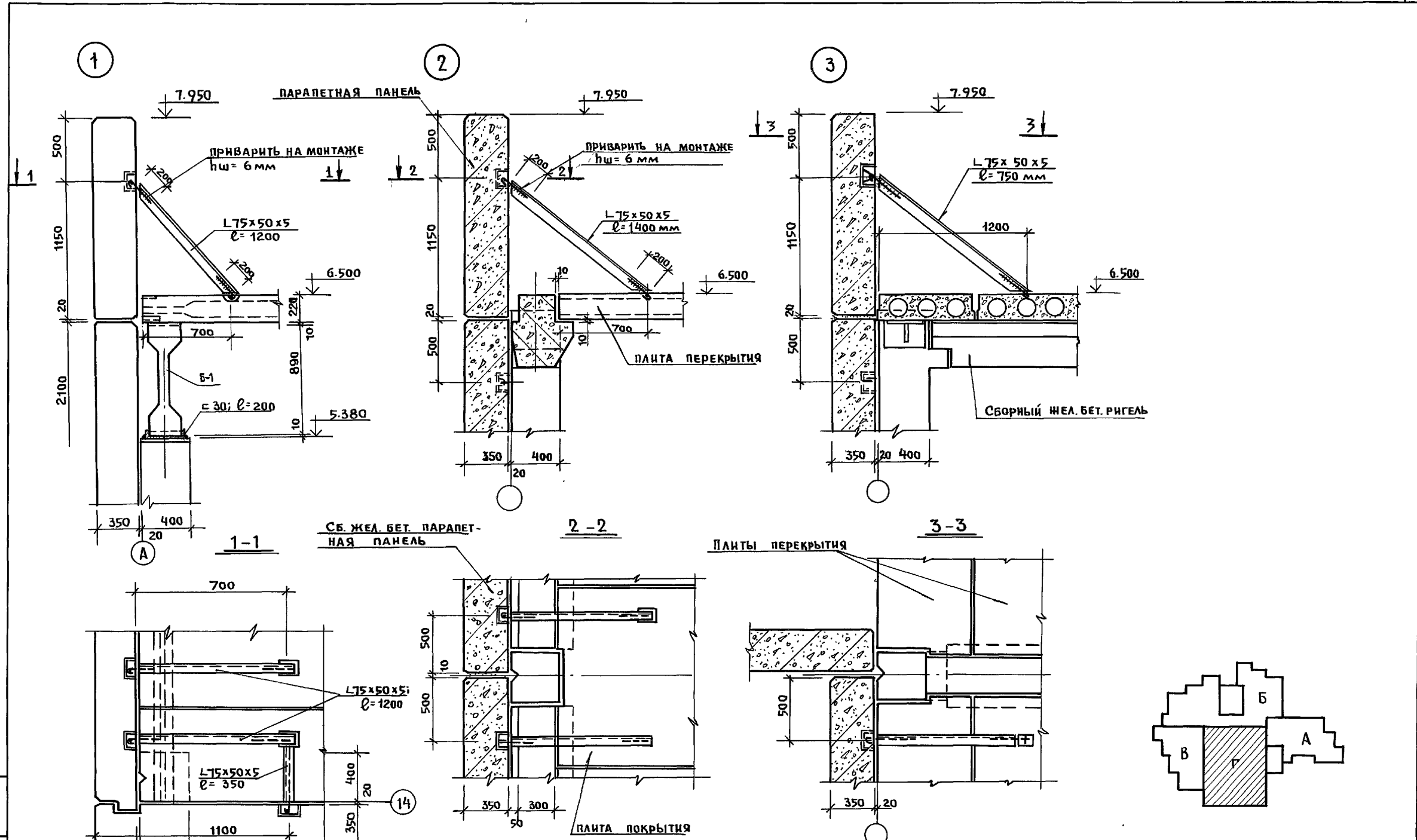

ЦЕНТ. И. ПОД. И. ДАТА ВЗЯТ. ИЛИ

И. КОНТР.	ИВАНОВСКИЙ		221-1-706.92	Альбом 2 АС		
Нач. отд.	БОГОРОВСКИЙ		Средняя школа на 11 классов	СТАДИЯ	ЛИСТ	ЛИСТОВ
гл. конст.	ИВАНОВСКИЙ		С/БАСЕЙНОМ / 264 УЧАЩИХСЯ /	Р.	80	
гл. спец.	ИВАНОВ		БАК "Г"	КБ по ЖЕЛЕЗОБЕТОНУ		
вед. кон.	НОСКОВА		УЗЛЫ 1:3; СЕЧЕНИЯ 1-1 ÷ 3-3.	ИМ. А.А. ЯКУШЕВА		
ИНВ. №						

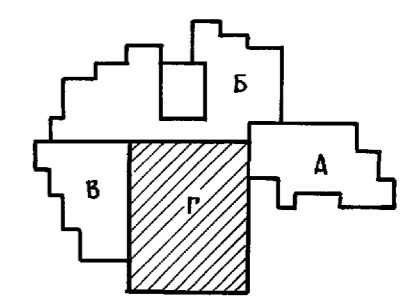
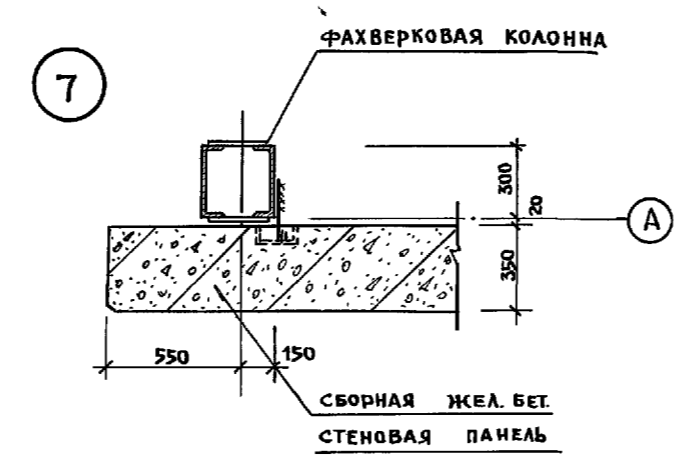
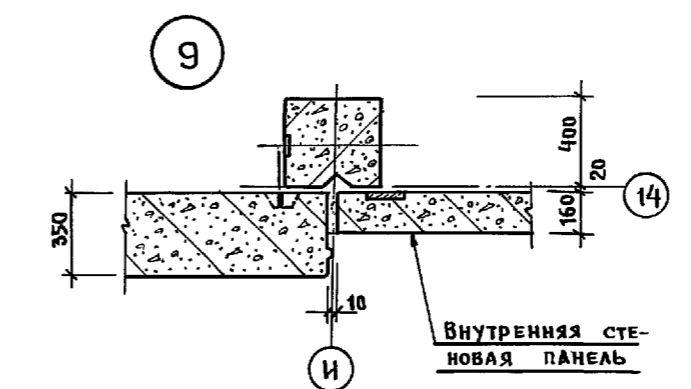
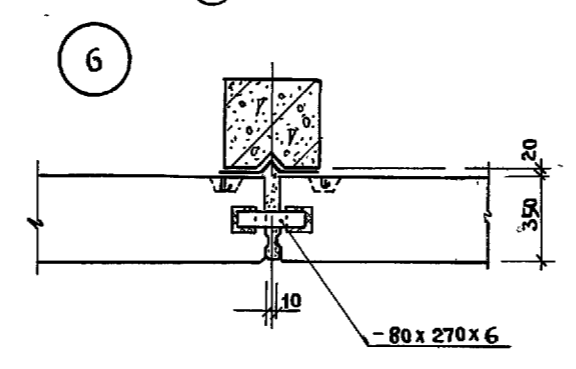
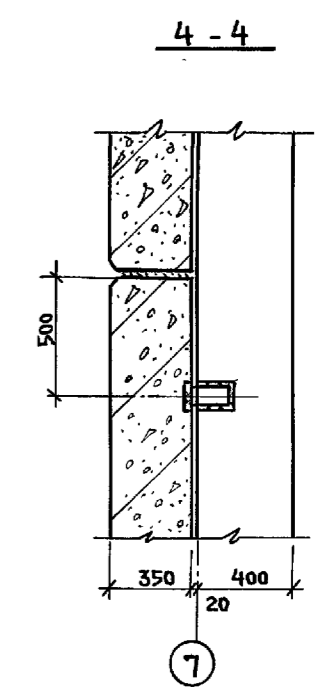
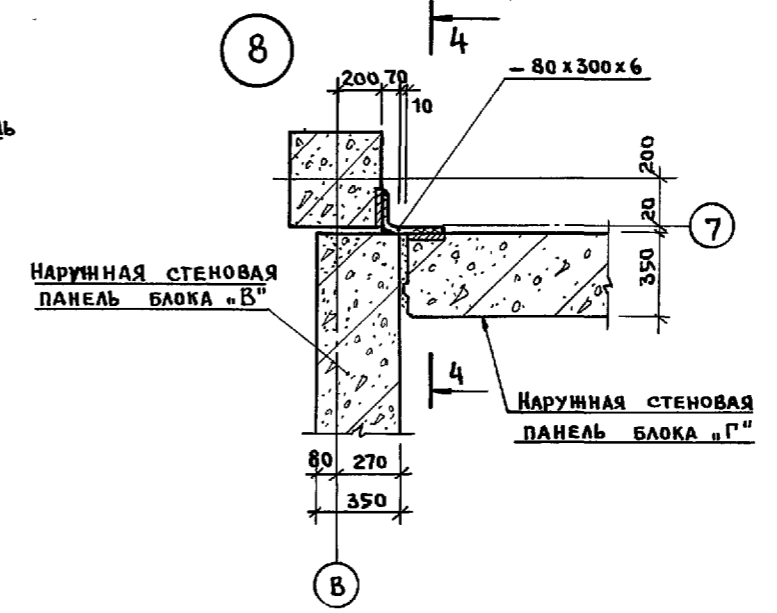
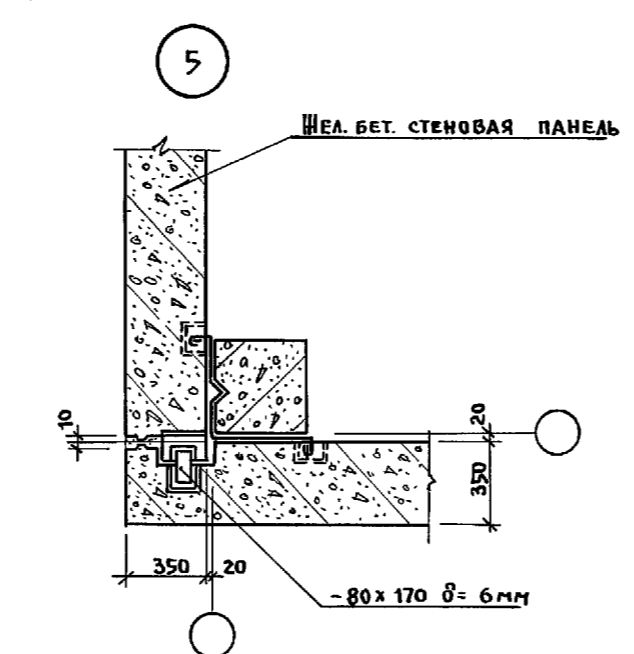
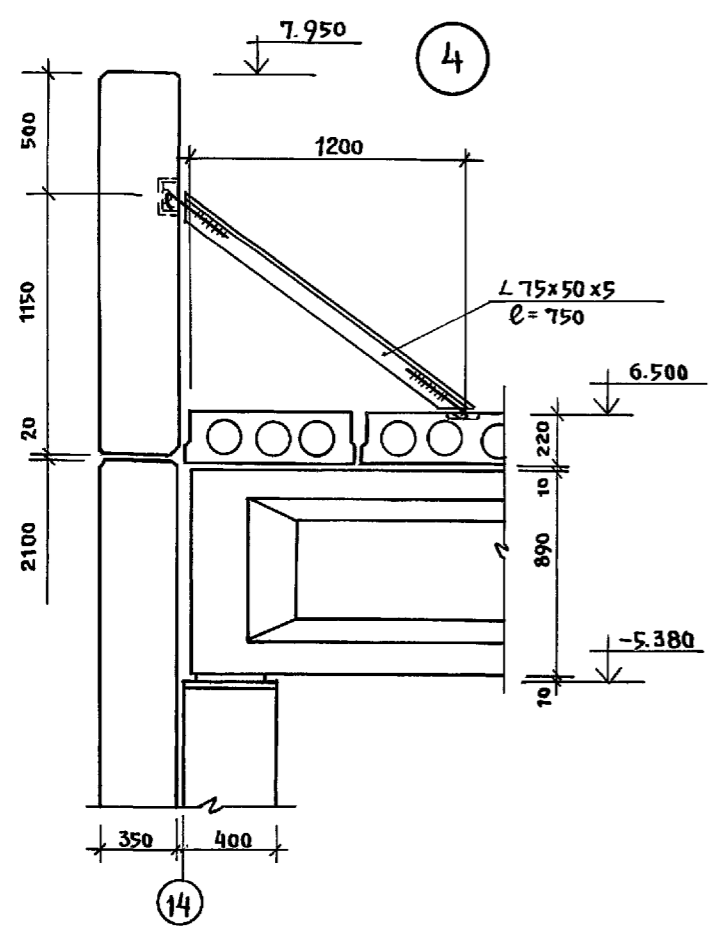

ИНВ. № ПБАЛ. ПОДПИСЬ И ДАТА 53.0М. ИВБ.Л.

И. контр.	Ивановский		221-1-706.92	Альбом 2 АС		
Привязан:	Зав. ота. Богородский		Средняя школа на 11 классов	Стандия	Лист	Листов
	Гл. конст. Ивановский		св. бассейном / 264 учащихся /	Р	81	
	Вед. кон. Носкова		Блок «Г» Узлы 4÷9; сечение 4-4.	КБ по железобетону им. А.А. Якушева		
ИНВ. №						

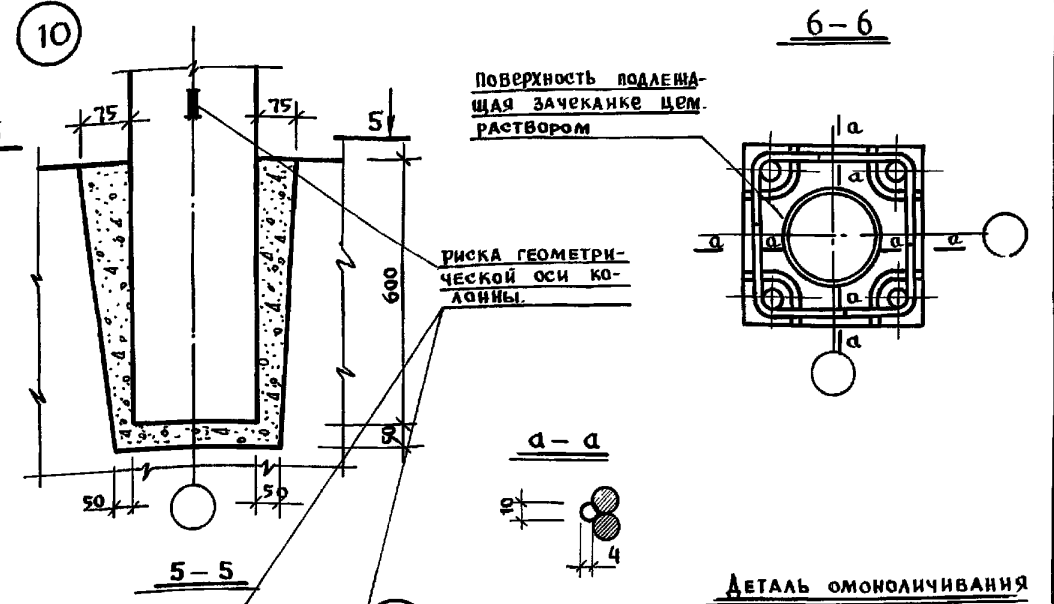
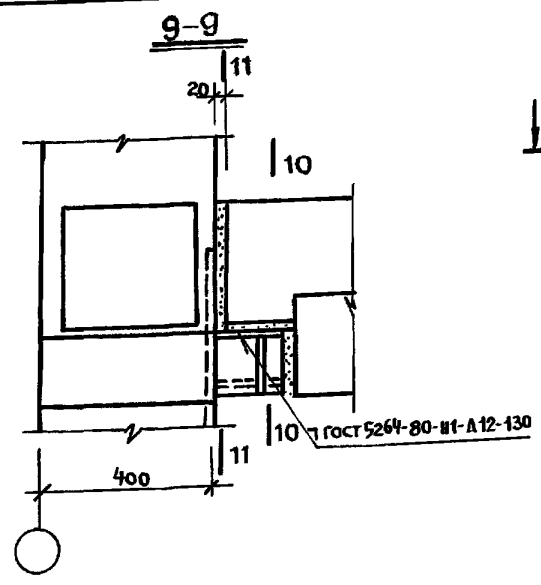
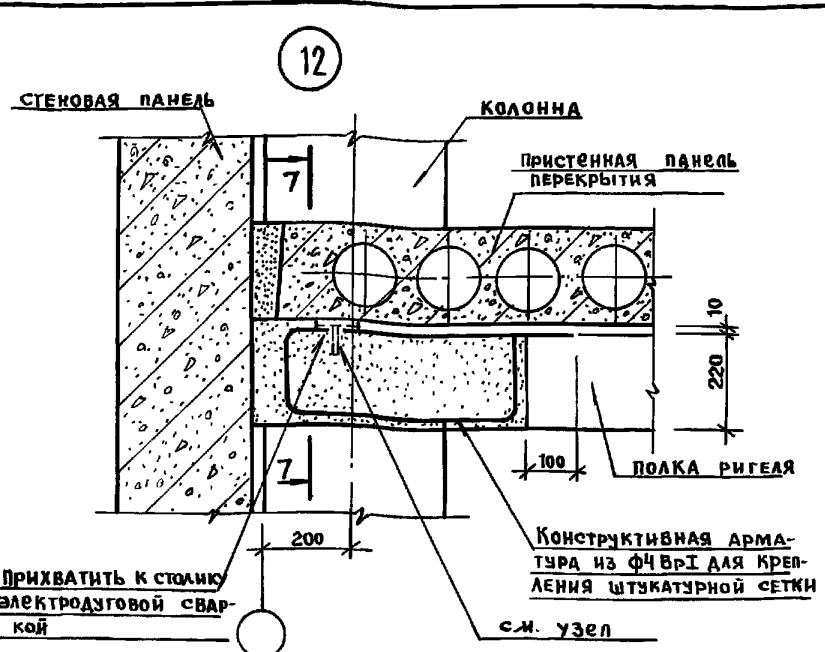

ДЕТАЛЬ ОМОНОЛИЧИВАНИЯ

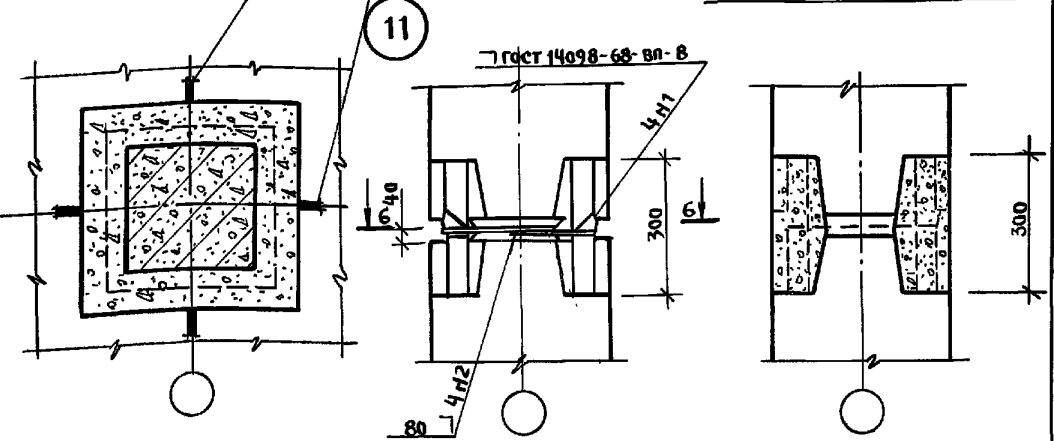
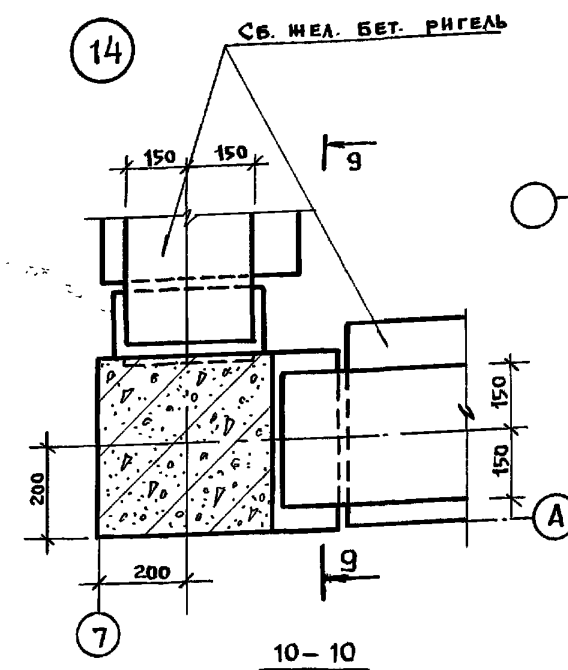
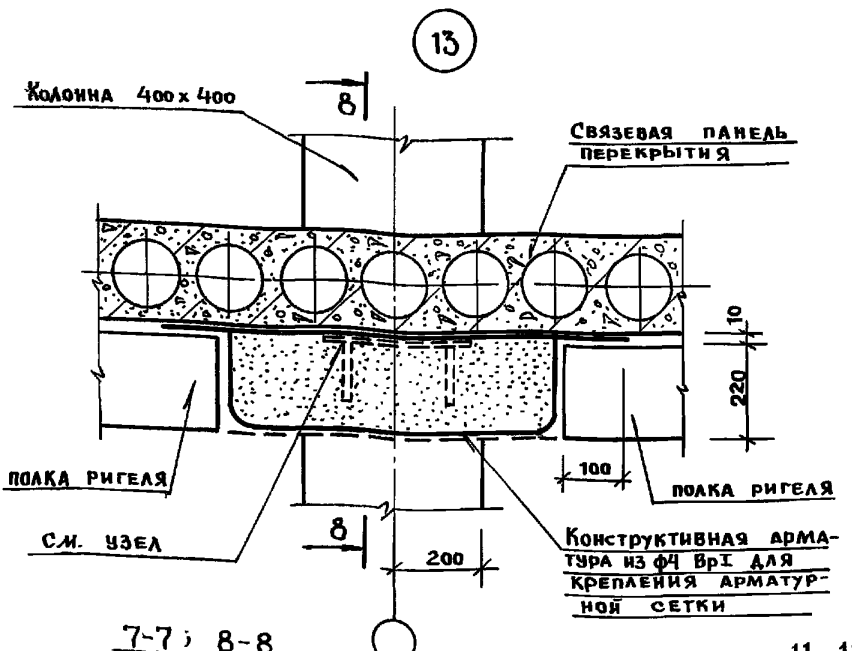

ПРИМЕЧАНИЯ

1. Колонна устанавливается по рискам фундамента, центрированным по разбивочным осям. Бетон моноolithicivания - В15. Расход бетона на узел "1" - 0,05 м³.
2. Перед монтажом колонн их торцевые поверхности должны быть очищены металлическими щетками от грязи, пятен, наледи. С целью снижения реактивных напряжений в стыке, рекомендуется варить стержни в диагональной последовательности. Зазор между торцевыми поверхностями колонн зачеканить цементным раствором.

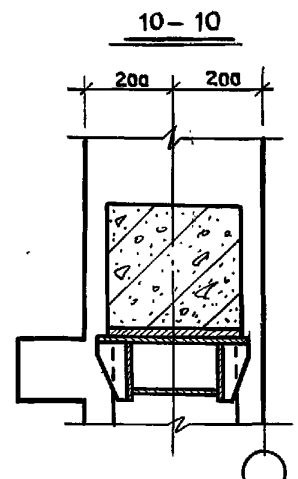
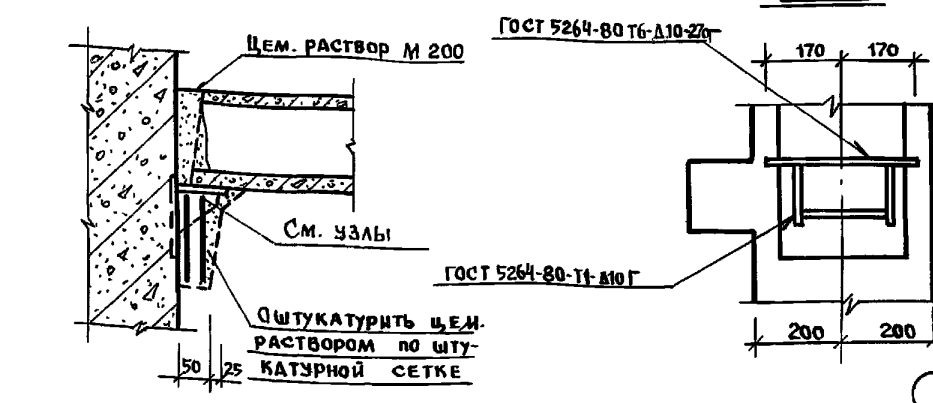

ИНВ. П. ПОД. ПОДПИСЬ И АВИ. ВЗНМ. ИИВ. П.

ПРИВЯЗАН:		НАЧ. ОТА БОГОРОВСКИЙ	22.1-1-706.92	Альбом 2 АС		
	ГЛА. КОЖЕТ. ИВАНОВСКИЙ	СРЕДНЯЯ ШКОЛА НА 11 КЛАССОВ	СТАИНА	ЛИСТ	ЛИСТОВ	
	ГЛА. АРХ. СЕРГЕЕВ	С. БОССЕЙНОМ/264 УЧАЩИХСЯ/	Р	82		
	ГЛА. СПЕЦ. ИВАНОВ	БЛОК "Г"	КБ ПО ЖЕЛЕЗОБЕТОНУ			
ИНВ. П. №		УЗЛЫ 10-14; СЕЧЕНИЯ 5-5 ÷ 11-11	ИМ. А.А. ЯКУШЕВА			

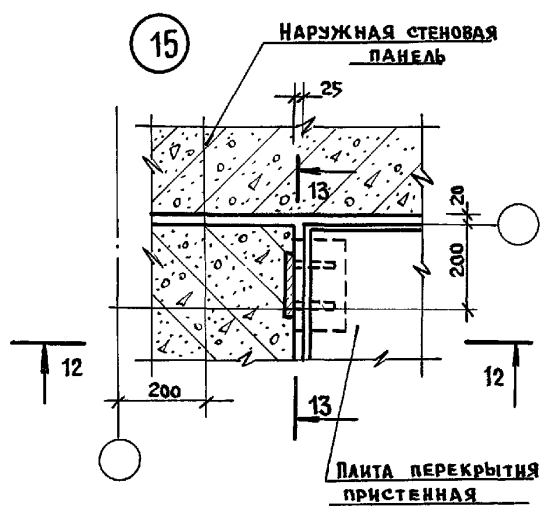

12 - 12

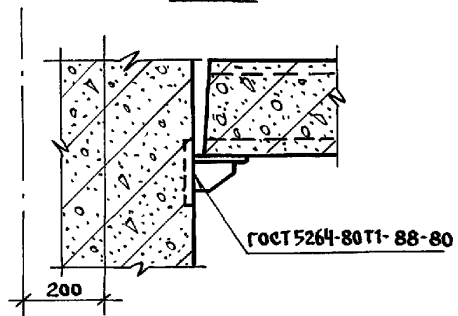

13 - 13

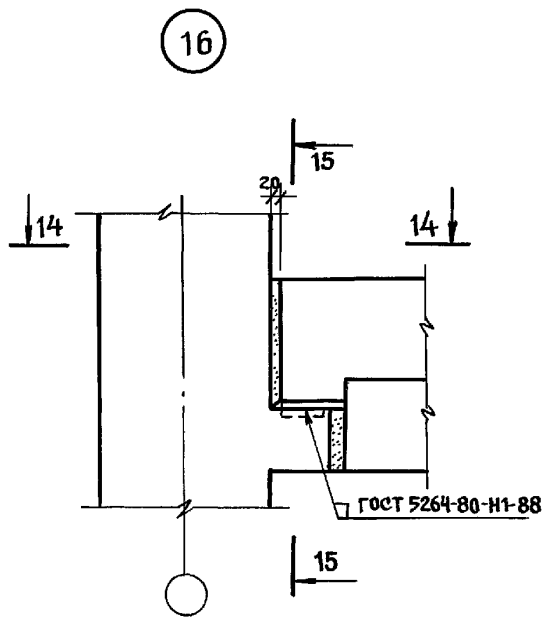
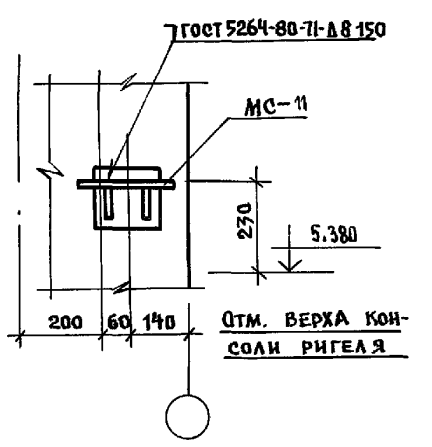

14 - 14

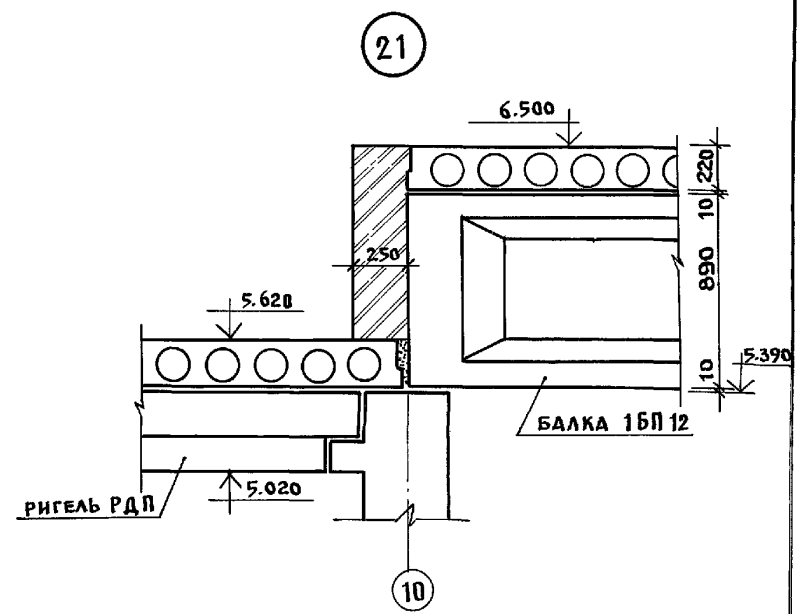
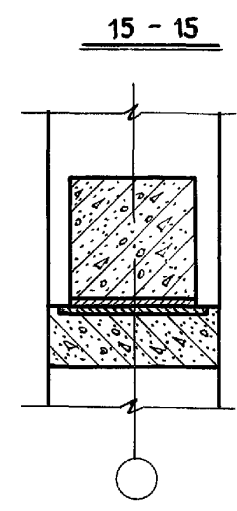
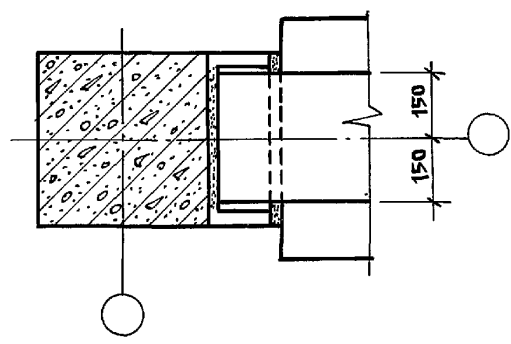

ЛИНЕ. И ДИАМ. ПОКАЗЫВАЮТ И ДАТА ВЗАИМ. УИИИ

Н. КОНТР	ИВАНОВСКИЙ	221-1-706.92	АЛЬБОМ 2 АС	
НАЧ. ОТД.	БОГОРОДЕКИ	СРЕДНЯЯ ШКОЛА НА 11 КЛАССОВ	СТАДИОН	ЛИСТ
ГЛА. КОНС.	ИВАНОВСКИЙ	СВЯЩЕННИКОВ 264 УЧАЩИХСЯ	Р	83
ЗАВ. СЕК.	ИВАНОВ	БЛОК "Г"	КБ ПО ЖЕЛЕЗОБЕТОНУ	
РАЗРАБ.	НОСКОВА	УЗЛЫ 15, 16, 21; СЕЧЕНИЯ 12-12 ÷ 15-15	ИМ. А. А. ЯКУШЕВА	
ИНВ. №				

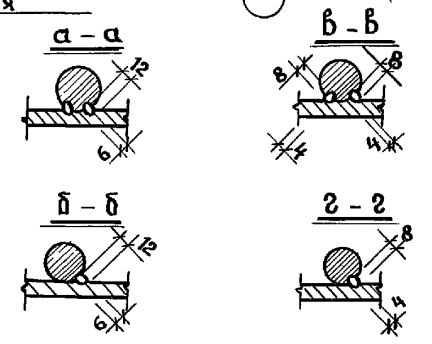
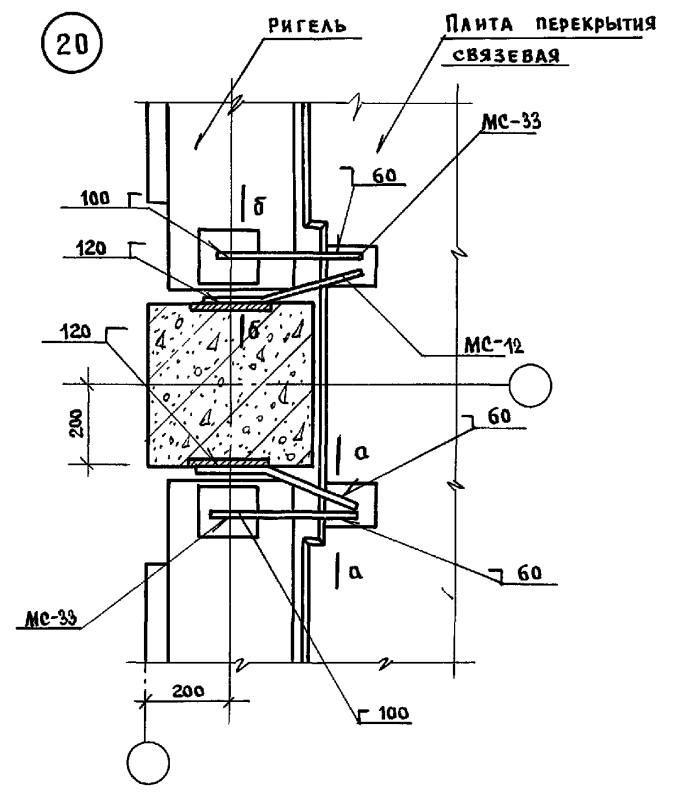
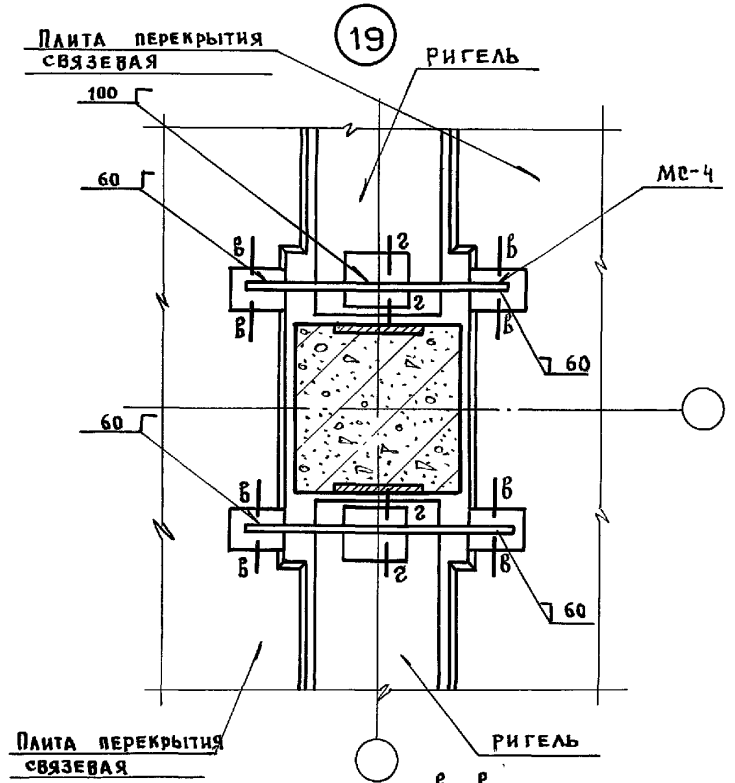
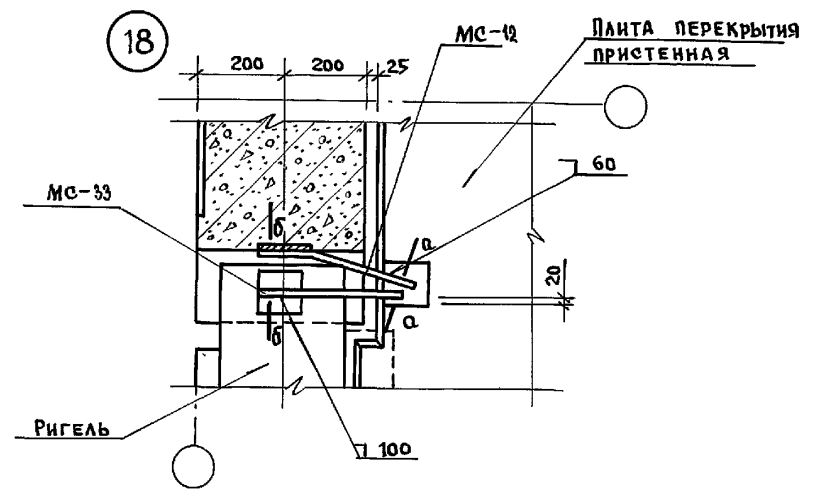
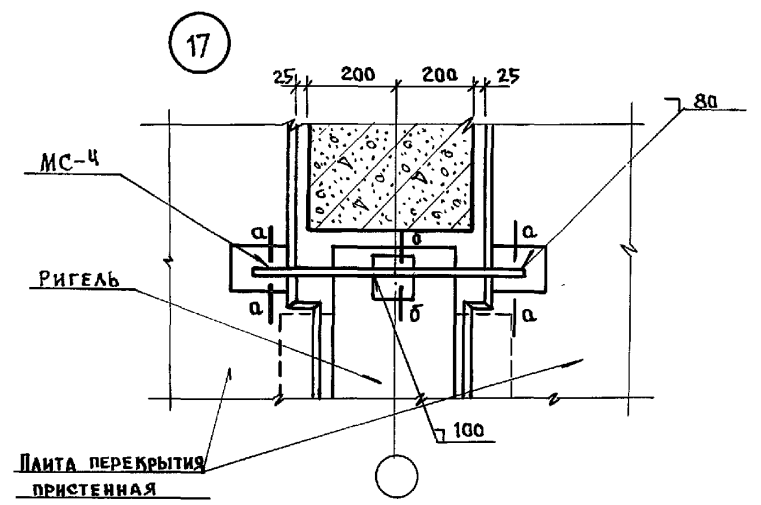

И. КОНТР.	ИВАНОВСКИЙ	221-1-706.92	Альбом 2 АС	
ПРИВЯЗАН:	НАЧ. ОТА БОГОРОДСКИЙ ГЛ. КОНС. ИВАНОВСКИЙ ЗАВ. СЕК. ИВАНОВ РАЗРАБ. НОСКОВА	СРЕДНЯЯ ШКОЛА НА 11 КЛАССОВ 6 БАССЕЙН/264 УЧАЩИХСЯ/	СТАНЦИЯ ЛЕТ	ЛЕТОВ
ИНВ. №		БЛОК "Г" УЗЛЫ 17÷20	Р. 84	ПО ЖЕЛЕЗОБЕТОНУ ИМ. А.А. ЯКУШЕВА

ИНВ. И ПОДЛ. ПОД ПИЩ. И АЛК. ВЕЩАМ. ЖИВ. И

Ограждение окон в спортзале

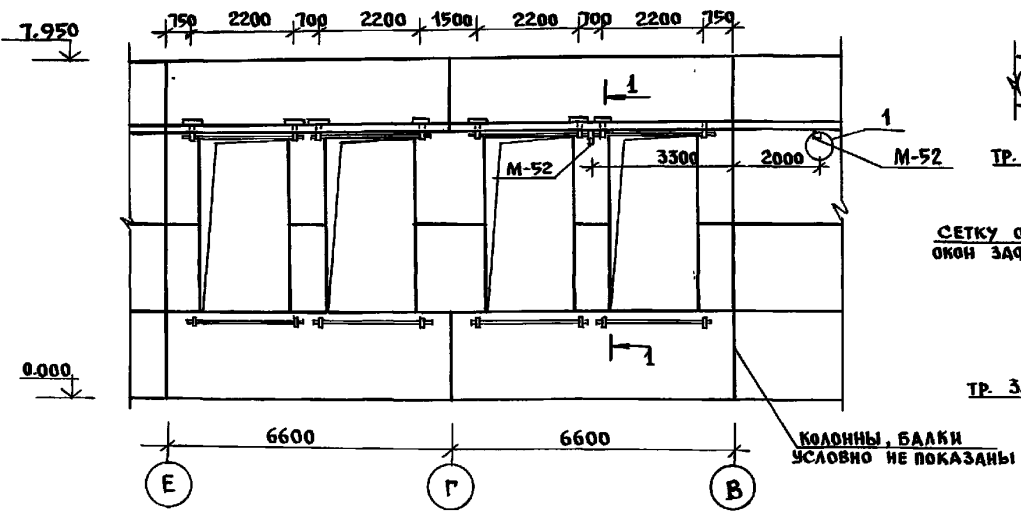

План спорт-зала

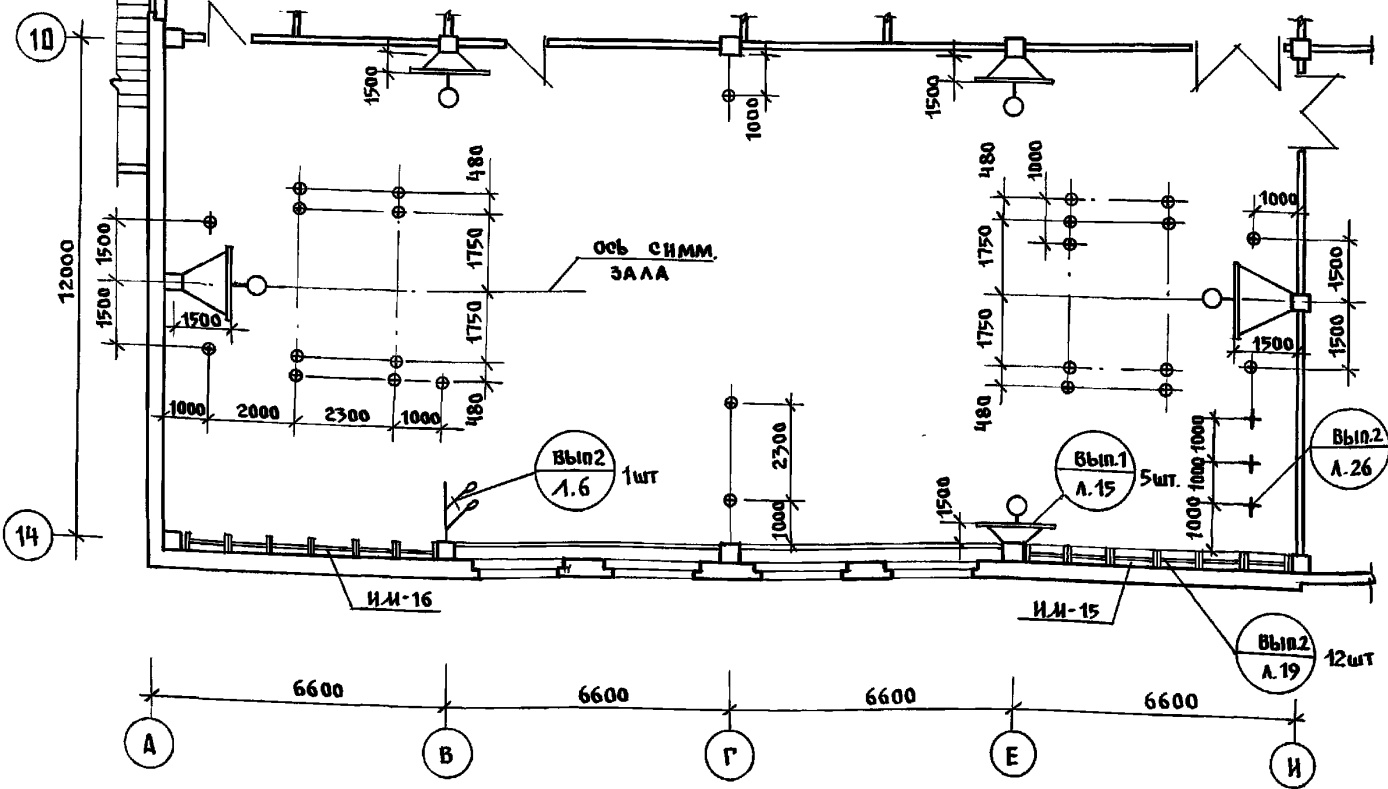

Установка стоек для крепления школь. оборудования в полу зала

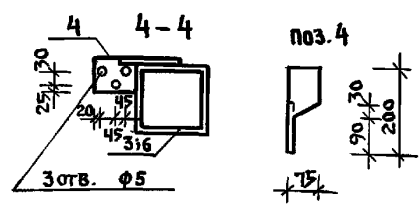
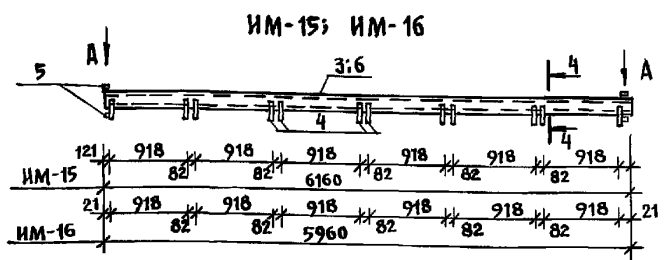
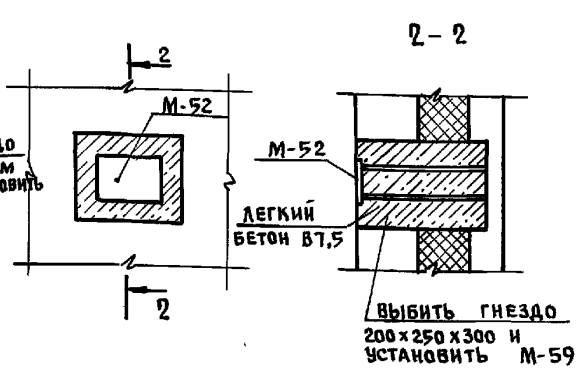
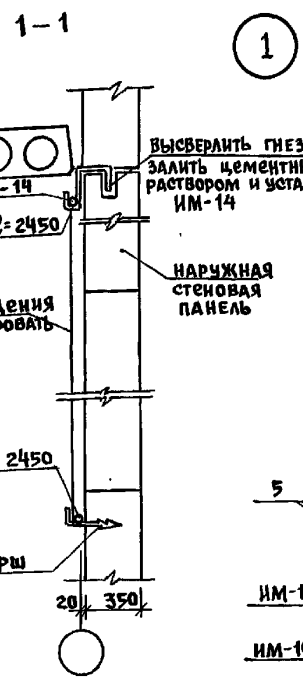

СПЕЦИФИКАЦИЯ МЕТАЛЛА НА ОДНО ИЗДЕЛИЕ

МАРКА	ИМ ПОЗ.	СЕЧЕНИЕ	ДЛИНА	К-ВО ШТ.	МАССА	
					1 ПОЗ.	ВСЕГО
ИМ-14	1	60x6	450	1	1.27	1.27
ИМ-15	3	ТР. 160x6 ГОСТ 8645-68	6160	1	174.2	1898.8
	4	L75x5	200	12	1.16	
	5	L75x5	75	4	0.44	
ИМ-16	4	L75x5	200	12	1.16	184.23
	5	L75x5	75	4	0.44	
	6	ТР. 160x6 ГОСТ 8645-68	5960	1	168.55	

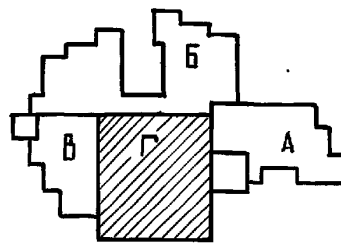

И. КОНТР. ИВАНОВСКИЙ	221-1-706.92	Альбом 2 АС
----------------------	--------------	-------------

ПРИВЯЗАН:	НАЧ. ОТД. БОГОРОДСКИЙ Г.А. КОП. П. ИВАНОВСКИЙ	СРЕДНЯЯ ШКОЛА №11 КЛАССОВ 1264 УЧАЩИХСЯ / С. ВАСИЛЬЕВА	СТААН	ЛИСТ	ЛИСТОВ
ИНВ. №	ИНЖЕН. АФАНАСЬЕВ	БЛОК Г. ОГРАЖДЕНИЕ ОКОН СПОРТЗАЛА. ПЛАН СПОРТ ЗАЛА	Р	85	

Позиц. обозн.	ОБОЗНАЧЕНИЕ	НАИМЕНОВАНИЕ	КОЛ. ШТ.	МАССА ЕД. ШТ.	ПРИМЕЧ.
		Наружные стены			
п-2	192 кж. и. 8.1-1	ЗНС-64.21.3.5-100А	3	4.92	
п-3	"	ЗНС-40.21.3.5-100А	2	2.63	
п-4	"	ЗНС-8.21.3.5-100А	6	0.56	
п-6	"	ЗНС-15.21.3.5-100А	1	0.99	
п-7	"	ЗНС-10.21.3.5-100А	1	0.65	
п-8	"	ЗНС-63.21.3.5-100А-1	2	4.24	
п-9	"	ЗНС-34.21.3.5-100А	1	2.36	
п-10	"	ЗНС-8.21.3.5-100А-1	5	0.56	
п-11	"	ЗНС-66.21.3.5-100А-1	3	4.58	
п-12	"	ЗНС-66.21.3.5-100А	3	4.32	
п-13	"	ЗНС-16.21.3.5-100А	2	1.08	
п-14	"	ЗНС-66.47.3.5-100А-1	1	4.38	
п-15	"	ЗНС-66.47.3.5-100А	2	3.45	
п-16	"	ЗНС-63.47.3.5-100А-2	1	3.50	
п-18	"	ЗНС-60.47.3.5-100А	2	3.14	
п-1	"	ЗНСУ-64.21.3.5-100А	3	4.56	
п-1А	"	ЗНСУ-64.21.3.5-100А-1	1	4.56	
п-5	"	ЗНСУ-8.21.3.5-100А	2	0.55	
п-17	"	ЗНСУ-64.47.3.5-100А-2	1	3.29	
п-19	"	ЗНСУ-64.47.3.5-100А-3	1	3.29	
		Внутренние стены			
в-21	192 кж. и. 8.1-1	ПСВ-31.30.1.6-150Т	20	5.75	
в-21	"	ПСВ-33.30.1.6-150Т	22	4.00	
в-23	"	ПСВ-23.27.1.6-150Т	2	2.45	
в-24	"	ПСВ-30.30.1.6-150Т	11	3.62	
в-25	"	ПСВ-31.30.1.6-150Т-2	2	2.90	
в-26	"	ПСВ-29.30.1.6-150Т-2	2	2.67	
в-27	"	ПСВ-42.27.1.6-150Т-1	2	3.62	
в-28	"	ПСВ-15.30.1.6-150Т	2	1.10	
в-29	"	ПСВ-30.30.1.6-150Т-1	4	2.52	
в-30	"	ПСВ-31.30.1.6-150Т-4	2	1.95	
в-31	"	ПСВ-25.27.1.6-150Т	2	1.55	
в-32	"	ПСВ-31.27.1.6-150Т	5	3.30	
в-33	"	ПСВ-31.30.1.6-150Т-3	8	2.47	
в-34	"	ПСВ-29.30.1.6-150Т-1	2	2.25	
в-35	"	ПСВ-34.30.1.6-150Т	2	3.25	
в-36	"	ПСВ-42.27.1.6-150Т	2	4.47	
в-37	"	ПСВ-34.30.1.6-150Т-1	1	2.30	
в-38	"	ПСВ-29.30.1.6-150Т	1	3.52	
в-39	"	ПСВ-33.30.1.6-150Т-1	1	3.15	
в-21-1	"	ПСВ-31.30.1.6-150Т-1	1	3.72	

Позиц. обозн.	ОБОЗНАЧЕНИЕ	НАИМЕНОВАНИЕ	КОЛ. ШТ.	МАССА ЕД. ШТ.	ПРИМЕЧ.
		Перегородки гипсобетонные			
пс-9	192 кж. и. 8.1-1	ПС-30.30	6	0.94	
пс-9-1	"	ПС-30.30-1	1	0.92	
пс-10	192 кж. и. 5.1-15	ПС-28.30	8	0.88	
пс-11	"	ПС-30.30-2	3	0.72	
пс-12	"	ПС-20.30	4	0.40	
пс-13	"	ПС-32.30	2	0.57	
пс-14	"	ПС-38.30	2	1.20	
пс-15	"	ПС-44.30	3	1.0	
пс-16	"	ПС-44.30-1	2	1.17	
пс-17	"	ПС-26.27	2	0.50	
пс-18	"	ПС-26.27-1	1	0.71	
пс-19	"	ПС-40.30	6	0.31	
пс-20	"	ПС-47.30	7	0.52	
пс-21	"	ПС-20.30-1	5	0.62	
пс-22	"	ПС-14.30	3	0.29	
пс-23	"	ПС-28.30-1	1	0.74	
		Перегородки керамзитобетонные / вариант /			
пс-9	"	ПП-30.30-100К	6	0.98	
пс-9-1	"	ПП-30.30-100К-1	1	0.96	
пс-10	"	ПП-28.30-100К	8	0.92	
пс-11	"	ПП-30.30-100К-2	3	0.75	
пс-12	"	ПП-20.30-100К	4	0.42	
пс-13	"	ПП-32.30-100К	2	0.60	
пс-14	"	ПП-38.30-100К	2	1.25	
пс-15	"	ПП-44.30-100К	3	1.12	
пс-16	"	ПП-44.30-100К-1	2	1.21	
пс-17	"	ПП-26.27-100К	2	0.52	
пс-18	"	ПП-26.27-100К-1	1	0.74	
пс-19	"	ПП-40.30-100К	6	0.33	
пс-20	"	ПП-47.30-100К	7	0.53	
пс-21	"	ПП-20.30-100К-1	5	0.65	
пс-22	"	ПП-14.30-100К	3	0.31	
пс-23	"	ПП-28.30-100К-1	1	0.77	

ИЗВ. ПОДАТЬ ПОДПИСЬ И ДАТА. 13.01.1972

И. КОНТР.	ИВАНОВСКИЙ	<i>[подпись]</i>
НАЧ. ОТД.	БОГОРОДСКИЙ	<i>[подпись]</i>
ГЛАВ. КОИСТ.	ИВАНОВСКИЙ	<i>[подпись]</i>
ЗВАВ. СЕКТОР.	ИВАНОВ	<i>[подпись]</i>
БЕЛ. КОМ.	НОСКОВА	<i>[подпись]</i>

221-1-706.92 Альбом 2 АС

Привязан:	
Инд. №	

СРЕДНЯЯ ШКОЛА НА 11 КЛАССОВ / 264 УЧАЩИХСЯ /	СТАДИЯ	ЛИСТ	ЛИСТОВ
	Р	86	
БЛОК "Г" СВОДНАЯ СПЕЦИФИКАЦИЯ ВЫШЕ ОТМ. 0.000 НАЧАЛО/	КБ ПО ЖЕЛЕЗОБЕТОНУ ИМ. А.А. ЯКУШЕВА		

Позиц обозн.	Обозначение	Наименование	Код шт.	Масса ед. т.	Примеч
		Колонны			
К-4	192КЖ.И 8.1-1	К 66.33-0	3	2.82	
К-5	"	К 99.33-0	3	3.99	
К-6	"	К 66.33-1	3	2.68	
К-7	"	К 99.33-1	3	4.02	
К-8	"	К 66.33-2	4	2.67	
К-9	"	К 66.33-3	5	2.64	
К-10	"	К 66.33-4	2	2.82	
К-11	"	К 66.33-5	1		
К-12	"	К 66.33-6	1	2.67	
К-13	"	К 66.33-7	2	2.68	
К-14	"	К 66.33-8	1	1.35	
		К 33.33-0	2		
		Ригели			
Р-1	Вер 1.020-1/83	РДП Б. 26-60	4	1.45	
Р-2	"	РДП Б. 56-60	3	3.25	
Р-3	192КЖ.И 8.1-1	РДП Б. 84-90	6	5.07	
Р-4	"	РДП Б. 54-60	3	3.15	
Р-5	Вер 1.020-1/83	РДП Б. 26-60	8	1.65	
Р-6	"	РДП Б. 56-60	1	3.78	
Р-7	192КЖ.И 8.1-1	РДП Б. 84-90	4	5.72	
Р-8	"	РДП Б. 54-60	1	3.62	
		Балка			
Б-1	Вер.1-462-1-1/88	1БП 12-5 Ат V	4	4.5	
		Перекрытия /вариант/			
ПК-5	192КЖ.И.3.1-28	ПК 5-66.15	21	3.09	
ПК-22	1.041.1-3	ПК 5-63.15	11	2.997	
ПК-24	"	ПК 6-63.15	17	2.997	
ПК-25	"	ПК 6-63.15-1	1	2.997	
ПК-26	"	ПК 5-61.15	20	2.99	
ПК-28	"	ПК 6-61.15	14	2.89	
ПК-29	"	ПК 6-61.15-1	3	2.89	
ПК-31	"	ПК 6-63.7.5	6	1.64	
ПК-33	"	ПК 6-61.7.5	4	1.58	
ПК-34	"	ПК 6-61.7.5-1	7	1.58	
ПК-35	"	ПК 6-63.7.5-1	8	1.64	
ПК-36	"	ПК 6-64.7.5	1	1.65	
ПК-37	"	ПК 6-66.7.5	6	1.69	
ПК-38	"	ПК 6-64.15	7	3.04	

Позиц. обозн.	Обозначение	Наименование	Код шт.	Масса ед. т.	Примеч.
		Перекрытия			
ПК-39	1.041.1-3	ПК 6-63.30	3	5.585	
ПК-40	"	ПК 6-63.30-1	2	5.585	
ПК-41	"	ПК 6-63.30-2	25	5.585	
ПК-42	"	ПК 6-61.30	2	5.407	
ПК-43	"	ПК 6-61.30-1	6	5.407	
ПК-44	"	ПК 6-61.30-2	17	5.407	
		Монтажные связи			
		наружные стены	кг	237	
		перекрытия	"	247.6	
		внутренние стены	"	117.3	
		перегородки	"	20.6	
		балки	"	76.3	

Имя, номер, подпись и дата взыск. инв. №

И.контр	Ивановский	<i>[Signature]</i>
Иач.отд.	Богородский	<i>[Signature]</i>
Тя.контр.	Ивановский	<i>[Signature]</i>
Зав.сек.	Иванов	<i>[Signature]</i>
Без.кон.	Носкова	<i>[Signature]</i>

Привязан:	
Имя №	

221-1-706.92 Альбом 2 АБ

Средняя школа на 11 классов Станция Лист Листов
/264 учащихся/ с бассейном Р 87

Блок "Г" по железобетону
Сводная спецификация Выше от 0.000/окончание/ ИМ А.А.Якушева

Брош.