ТИПОВОЙ ПРОЕКТ
252-4-30

ДЕТСКАЯ ГОРОДСКАЯ ПОЛИКЛИНИКА НА 300 ПОСЕЩЕНИЙ В СМЕНУ

АЛЬБОМ 2 ЧАСТЬ 1

ГЛАВНЫЙ КОРПУС

АРХИТЕКТУРНО-СТРОИТЕЛЬНЫЕ ЧЕРТЕЖИ ВЫШЕ 0.000

ТИПОВОЙ ПРОЕКТ

252-4-30

ДЕТСКАЯ ГОРОДСКАЯ ПОЛИКЛИНИКА НА 300 ПОСЕЩЕНИЙ В СМЕНУ

АЛЬБОМ 2 ЧАСТЬ 1

ГЛАВНЫЙ КОРПУС

СОСТАВ ПРОЕКТА:

АЛЬБОМ 1 ЧАСТЬ 1 - ГЛАВНЫЙ КОРПУС, АРХИТЕКТУРНО-СТРОИТЕЛЬНЫЕ ЧЕРТЕЖИ НИЖЕ 0.000
АЛЬБОМ 1 ЧАСТЬ 2 - КРЫТЫЙ БАССЕЙН, АРХИТЕКТУРНО-СТРОИТЕЛЬНЫЕ ЧЕРТЕЖИ; ТЕХНОЛОГИЧЕСКИЕ ЧЕРТЕЖИ; ОТОПЛЕНИЕ, ВЕНТИЛЯЦИЯ, ВОДОПРОВОД, КАНАЛИЗАЦИЯ, ТЕПЛОСНАБЖЕНИЕ, ЭЛЕКТРО-ТЕХНИЧЕСКАЯ ЧАСТЬ
АЛЬБОМ 2 ЧАСТЬ 1 - ГЛАВНЫЙ КОРПУС, АРХИТЕКТУРНО-СТРОИТЕЛЬНЫЕ ЧЕРТЕЖИ ВЫШЕ 0.000
АЛЬБОМ 2 ЧАСТЬ 2 - КРЫТЫЙ БАССЕЙН, ЧЕРТЕЖИ ЗАДАНИЯ ЗАВОДУ ИЗГОТОВИТЕЛЮ ЩИТОВ АВТОМАТИКИ
АЛЬБОМ 3 ЧАСТЬ 1 - ГЛАВНЫЙ КОРПУС, ТЕХНОЛОГИЧЕСКИЕ ЧЕРТЕЖИ
АЛЬБОМ 3 ЧАСТЬ 2 - КРЫТЫЙ БАССЕЙН, СМЕТЫ
АЛЬБОМ 4 - ГЛАВНЫЙ КОРПУС, САНИТАРНО-ТЕХНИЧЕСКИЕ ЧЕРТЕЖИ; ОТОПЛЕНИЕ, ВЕНТИЛЯЦИЯ, ВОДОПРОВОД, КАНАЛИЗАЦИЯ, ТЕПЛОСНАБЖЕНИЕ
АЛЬБОМ 5 - ГЛАВНЫЙ КОРПУС, ЭЛЕКТРОТЕХНИЧЕСКИЕ ЧЕРТЕЖИ, ЭЛЕКТРООСВЕЩЕНИЕ, ЭЛЕКТРООБОРУДОВАНИЕ, УСТРОЙСТВО СВЯЗИ, АВТОМАТИКА
АЛЬБОМ 6 - ГЛАВНЫЙ КОРПУС, ИЗДЕЛИЯ ЗАВОДСКОГО ИЗГОТОВЛЕНИЯ
АЛЬБОМ 7 - ГЛАВНЫЙ КОРПУС, ЧЕРТЕЖИ ЗАДАНИЯ ЗАВОДУ ИЗГОТОВИТЕЛЮ ЩИТОВ АВТОМАТИКИ
АЛЬБОМ 8 - ГЛАВНЫЙ КОРПУС, МОНТАЖНЫЕ УЗЛЫ И ДЕТАЛИ САНТЕХНИЧЕСКИЕ
АЛЬБОМ 9 В 4 - ГЛАВНЫЙ КОРПУС, СМЕТЫ ТОМ I (ЧАСТИ 1,2) ТОМ II /ХОЗЯЙСТВЕННО-БЫТОВЫЕ ПОМЕЩЕНИЯ/
АЛЬБОМ 10 - ГЛАВНЫЙ КОРПУС, ПРОЕКТНАЯ ДОКУМЕНТАЦИЯ НА ПЕРЕВОД ХОЗЯЙСТВЕННО-БЫТОВЫХ ПОМЕЩЕНИЙ ПОДВАЛА ГЛАВНОГО КОРПУСА, ПРИСПОСАБЛИВАЕМЫХ ПОД П.Р.У
АЛЬБОМ 11 - ВЕДОМОСТЬ ПОТРЕБНОСТИ В МАТЕРИАЛАХ /ГЛАВНЫЙ КОРПУС/
АЛЬБОМ 12 - ВЕДОМОСТИ ПОТРЕБНОСТИ В МАТЕРИАЛАХ /КРЫТЫЙ БАССЕЙН./
АЛЬБОМ 13 - ВЕДОМОСТИ ПОТРЕБНОСТИ В МАТЕРИАЛАХ. /ВАРИАНТ С ХОЗЯЙСТВЕННО-БЫТОВЫМИ ПОМЕЩЕНИЯМИ ПОДВАЛА./

ТЕХНИЧЕСКИЙ ПРОЕКТ УТВЕРЖДЕН ГОСГРАЖДАНСТРОЕМ ПРИ ГОССТРОЕ СССР ПРИКАЗ N 267 ОТ 14 ДЕКАБРЯ 1979 г.
РАБОЧИЕ ЧЕРТЕЖИ ВВЕДЕНЫ В ДЕЙСТВИЕ ИНСТИТУТОМ ГИПРОНИИЗДРАВ ПРИКАЗ N 42 ОТ 31 МАРТА 1981 г

РАЗРАБОТАН ПРОЕКТНЫМ ИНСТИТУТОМ ГИПРОНИИЗДРАВ
ГЛАВНЫЙ ИНЖЕНЕР ИНСТИТУТА Я.М. РОЗЕНБЕРГ
РУКОВОДИТЕЛЬ АСМ-3 Ю.В. КОРОСТЕЛЕВ
ГЛАВНЫЙ АРХИТЕКТОР ПРОЕКТА И.Л. ГУРЕНИЧ

ПРИВЯЗАН

ИНВ. №

Ведомость рабочих чертежей основного комплекта

Лист	Наименование	Стр.
1	Общие данные /начало/	2
2-8	Общие данные /продолжение/	3-9
9	Общие данные /окончание/	10
10	План 1го этажа в осях 1-7	11
11	—"— —"— —"— 8'-11'	12
12	—"— —"— —"— 7-14	13
13	План 2го этажа в осях 1-7	14
14	—"— —"— —"— 7-14	15
15	План 3го этажа в осях 1-7	16
16	—"— —"— —"— 7-14	17
17	План технического чердака в осях 1-7	18
18	—"— —"— —"— —"— 7-14	19
19	Схема расположения элементов гипсобетонных перегородок 1го этажа в осях 1-7	20
20	То же - в осях 7-14	21
21	Схема расположения элементов гипсобетонных перегородок 2го этажа в осях 1-7	22
22	То же - в осях 7-14	23
23	Схема расположения элементов гипсобетонных перегородок 3го этажа в осях 1-7	24
24	То же - в осях 7-14	25
25	Фасады	26
26	Схемы расположения элементов наружных стен	27
27	—"— —"— —"—	28
28	—"— —"— —"—	29
29	—"— —"— —"—	30
30	Разрезы 1-1; 2-2; 3-3 и план кровли	31
31	Схема расположения элементов каркаса над 1этажом	32
32	—"— —"— —"— —"— 2этажом	33
33	Схема расположения элементов каркаса над 3 этажом, разрезы 3-3, 4-4.	34

Лист	Наименование	Стр
34	Схема расположения элементов каркаса над 4 этажом	35
35	Схемы расположения диафрагм жесткости рамы по осям "1", "8"	36
36	Схемы расположения элементов перекрытия над 1эт. в осях 1-7	37
37	—"— —"— —"— —"— —"— 7-14	38
38	—"— —"— —"— —"— 2 эт. в осях 1-7	39
39	—"— —"— —"— —"— —"— 7-14	40
40	—"— —"— —"— —"— 3 эт. в осях 1-7	41
41	—"— —"— —"— —"— —"— 7-14	42
42	—"— —"— —"— Покрытия в осях 1-7	43
43	Схема расположения элементов покрытия в осях 7-14	44
44	Монолитные участки перекрытий УМ-1 ÷ УМ-6; УМ-8.	45
45	—"— —"— —"— Ум-7; Ум-9 ÷ Ум-12	46
46	—"— —"— —"— Ум-13; Ум-14, Ум-21; Ум-21а; Ум-22	47
47	Спецификация, ведомость стержней, выборка стали на монолитные участки.	48
48	Лестница №1	49
49	Лестница №2	50
50	Схема расположения элементов лифтовых шахт лифтов №1 и №2 пассажирских. Г/п - 500кг	51
51	Лифт №3 Q=100кг планы и разрезы шахты разбивки	52
52	Машинное помещение лифтов №1 и №2	53
53	Заполнение проемов стеклоблоками	54
54	Вентшахты. Указания по устройству кровли	55
55	Узлы наружных стен	56

Ведомость ссылочных и прилагаемых документов

Обозначение	Наименование	Примечание
	Ссылочные документы	
СЕР. 1.136-4	Окна и балкон. двери деревянные с тройным остеклением для жилых и гражданских зданий	
СЕР. 1.236-1	Окна и балконные двери обществ. зданий	
СЕР. 1.136-10	Двери деревян. внутр. д/жилых и обществ. зд-й	
СЕР 1.135-1 Альбом 1	Двери деревянные входные и тамбурные	
СЕР. 1.132-3	Встроенные шкафы и антресоли каркасной конструкции из унифицированных блоков	
СЕР 1.271-4 Выпуск 7	Прилавки для гардеробов	
СЕР. 1.271-4 Выпуск 6	Вешалки гардеробные	
СЕР. 1.136-1 Выпуск 1	Плиты подоконные железобетонные	
СЕР ИИ-04-8 Выпуск 4	Металлические ограждения лестниц.	
СЕР. ИИ-07-07 Альбом 71-64	Металлические изделия	
СЕР. 1.231-1 Выпуск 1	Панели перегородок гипсобет. д/обществ. зд.	
СЕР. 1.231-1 Выпуск 2	Панели-вставки над дверными проемами	
СЕР. ИИ-04-7 Выпуск 1	Лестницы	
СЕР. 1.155-1 Выпуск 1	Ступени бет. и железобетонные	
СЕР. ИИ-04-4 Выпуск 29	Карнизные плиты и фризовый камень	
СЕР. ИИ-04-5 Выпуск 24	Стеновые панели из легких бет.-тонкослойн.	
СЕР. 1.136-1 Выпуск 1	Плиты подоконные ж.б	
СЕР. 1.136-10 Выпуск 1	Перемычки ж.б.	
	Типовые узлы	
СЕР 2.230-1 Выпуск 10	Детали стен и перегородок обществ. зданий	
СЕР. 2.236-2 Выпуск 1	Детали примыкания оконных и дверных блоков в обществ. зданиях	
СЕР. 2.244-1 Выпуск 2	Детали полов обществ. зданий полы лечебно-профилактических зданий	
СЕР 2.260-1	Детали кровли	
СЕР. ИИ-04-8 Выпуск 3	Металлические монтажные детали	
СЕР. ИИ-04-10 Вып. 5,6	Монтажные узлы и детали	
	Прилагаемые документы	
Альбом 6	Изделия заводского изготовления	
Альбом 7	Задание заводу-изготовителю шкафов автоматики	
Альбом 8	Монтажные узлы и детали санитарнотехнические	

Условные обозначения

Подвесные потолки (на планах)

Перегородки из гипсовых плит по ГОСТу 6428-74

Кирпичная перегородка с баритовой штукатуркой

Привязка настоящего типового проекта выполнена в соответствии с действующими нормами и правилами (в том числе по взрыво-пожарной безопасности).

Гл. архитектор проекта подпись.

Гл. инженер проекта подпись.

Проект выполнен в соответствии с действующими нормами и правилами (в том числе по взрывопожарной безопасности).

Гл. архитектор проекта И. Гуренич

Гл. инженер проекта В. Бернштейн

Июнь 1980г.

Привязан

Инв. №

252-4-30 АС-2

Гл. инж. п-та	Розенберг	
Гл. арх. п-та	Лада Мовна	
Гл. спец. т.о	Трошин	
Рук. дем-з	Коростелев	
Гл. инж. п.	Карпин	
Н. контр	Гуренич	
Р.А.П	Гуренич	
Р.И.П	Бернштейн	
Рук. гр.	Мацкевич	

Детская городская поликлиника на 300 коек в смену. Главный корпус

Стадия	Лист	Листов
Р	1	

Общие данные /начало/

ГИПРОНИИЗДРАВ

Копировал: Осипова Формат 22п

Типовой проект 252-4-30 Альбом 2 ч.1

I Архитектурная часть

Общие указания

Объемное решение здания соответствует внутренней планировочной структуре.

Наиболее посещаемые отделения (врачебного приема, восстановительного лечения) расположены на 1ом и 2ом этажах; на 3м этаже расположены клинико-диагностическая лаборатория, кабинеты специализированного приема и администрация.

Все надземные этажи здания имеют одинаковую планировочную структуру. Вертикальный транспортный узел (лестница, два пассажирских лифта, грузоподъемностью по 500кг и грузовой подъемник на 400 кг.) расположен в центре здания и соединяет главный вестибюль с вышележащими этажами.

Здание поликлиники состоит из трехэтажного блока главного корпуса и примыкающего к нему (вариант) одноэтажного блока лечебного плавательного бассейна. Принятая блокировка позволяет строить поликлинику в зависимости от конкретных условий - с бассейном или без бассейна.

Расстояние от двери наиболее удаленного помещения до эвакуационных лестниц не превышает 25м. Эвакуация из технического подполья осуществляется через люки-лазы, а из подвала - по наружным лестницам.

Конструктивные решения, принятые в проекте, удовлетворяют требованиям противопожарной безопасности, предъявляемым главами СНиП II-А.5-70. СНиП II-А.2-72* и СНиП II-69-78.

Несущие и ограждающие конструкции имеют требуемые пределы огнестойкости. Для обеспечения незадымляемости помещений, помимо архитектурно-планировочных мероприятий, предусмотрены:

- тщательная заделка примыканий перегородок к наружным стенам и друг к другу;
- замоноличивание отверстий в перекрытиях и стенах, после монтажа всех вертикальных и горизонтальных коммуникаций;
- заполнение зазора между лифтовыми шахтами и перекрытиями упругими звукоизолирующими прокладками из минераловатных плит на фенольной связке;
- специальные мероприятия по обеспечению противопожарной безопасности предусмотрены разделом проекта „Электротехнические и слаботочные устройства".

II Конструктивная часть

1. Каркас, перекрытия, лестницы

а) Колонны каркаса приняты одно-двухэтажными по серии ИИ-04-2 выпуски 7,8,12. Это обусловлено соответствующими высотами подвала и технического подполья, отличными от типовых.

Колонны с дополнительными закладными деталями приведены в составе проекта в альбоме 6.

б) Ригели приняты по действующим выпускам серии ИИ-04-3. Ригели с дополнительными закладными деталями приведены в серии ИИ-04-3, вып. 5, а также в составе проекта, в альбоме 6.

в) Диафрагмы жесткости приняты по серии ИИ-04-6 вып. 5. - с горизонтальными монолитными стыками высотой 300 мм. На техническом чердаке диафрагмы отсутствуют. В подвальной части диафрагмы, как правило, монолитные, толщиной 200мм.

г) Лестницы из сборных железобетонных маршей и площадок с накладными поступями по серии ИИ-04-7 вып. 1. Ограждение лестниц, с укороченной длиной типового звена по серии ИИ-04-8, выпуск 4. Лестницы подвала (подполья) и крылец - из наборных железобетонных ступеней по действующим сериям.

д) Перекрытия и покрытия - сборные железобетонные по альбомам серии ИИ-04-4.

В качестве варианта проектом предусмотрены легкобетонные панели перекрытия.

Отверстия в перекрытиях, привязанные на планах перекрытий, сверлить по месту.

До установки перегородок полости ребристых плит типа „пр" и монолитных участков перекрытий заполнить керамзитобетоном марки „50" (γ=1200 кгс/м³)

Монтаж элементов каркаса производить в соответствии с указаниями по монтажу каркаса ИИ-04-0, вып. 9, главой СНиП III-16-73, монтажными узлами серии ИИ-04-10, вып. 5,6 серии ИИ-04-5, вып. 4,20.

Возведение конструкций каркаса без сварки и замоноличивания стыков нижележащих элементов (опережающий монтаж) при одновременной навеске стеновых панелей разрешается вести не более чем на два этажа.

2. Кровля

Конструкция кровли принята рулонной (4 слоя рубероида на битумной мастике).

Водосток - внутренний.

В качестве утеплителя в совмещенном невентилируемом покрытии приняты пенобетонные плиты γ=400 кгс/м³.

В качестве утеплителя при чердачном покрытии принять пенобетонные плиты γ=400 кгс/м³.

Толщина утеплителя принимается по табл. 2 см. лист 3.

Разуклонки (минимальный уклон 1%) выполняются из пенобетонной крошки (керамзитового гравия γ=500 кгс/м³)

Нормоконтроль: Ка.спец.то Ваниченко

ГИП	Гуревич		
ГИП	Бернштейн		
Рук.гр.	Мацкевич		

Привязан

Инв.№

252-4-30 АС 2

Детская городская поликлиника на 300 посещений в смену. Главный корпус

Стадия	Лист	Листов
Р	2	

Общие данные (продолжение)

ГИПРОНИИЗДРАВ

Типовой проект 252-4-30 Альбом 241

Таблица 1

Расчетные параметры для выбора толщин стенового ограждения

№ п/п	Наименование	Режим помещений	Параметры ограждения: Толщ. мм	Параметры ограждения: Инерц. Д	Предельн. тем-ра наружного воздуха $t_{пред}$ [°C]	Факт. сопротив. теплопер. R [м²·ч·°С/ккал]
1	Стеновые панели из керамзитобетона (γ=900 кгс/м³; $\lambda_б$=0,31 ккал/м·ч·°С) Серия ИИ-04-5 выпуски 6,7,20	$t_в$=20°С, φ≤60%, $\Delta t_н$=6°С	300	4.40	-26.7	1.082
			350	5.15	-34.0	1.243
			400	5.91	-41.2	1.404
2	Стеновые панели из ячеистых бетонов (γ=600 кгс/м³; λ_0=0,22 ккал/м·ч·°С) серия ИИ-04-5, выпуски 8,9.	$t_в$=20°С, φ≤60%, $\Delta t_н$=6°С	250	3.72	-33.3	1.273
			300	4.47	-45.5	1.500
3	Стена из кирпича керамического пустотелого пластического прессования ГОСТ 6316-74 (γ≤1450 кг/м³; $\lambda_б$=0,51 ккал/м·ч·°С) с облицовкой кирпичом керамическим пустотелым ГОСТ 7484-78 (γ=1450 кгс/м³, $\lambda_б$=0,51 ккал/м·ч·°С)	$t_в$=20°С, φ≤60%, $\Delta t_н$=6°С	380	5.22	-20.9	0.953
			510	6.92	-27.4	1.288
			640	8.62	-45.8	1.463
4	Стена из кирпича глиняного обыкновенного пластического прессования ГОСТ 530-71* (γ=1800 кгс/м³, $\lambda_б$=0,70 ккал/м·ч·°С)	$t_в$=16°С, φ≤60%, $\Delta t_н$=7°С	380	4.95	-21.4	0.751
			510	6.56	-31.1	0.936
			640	8.10	-42.9	1.122

Таблица 2

Толщины утеплителей в покрытии и в перекрытиях

№ п/п	Наименование конструкции	Режим помещений	Наименовал. утеплитель	Толщина утеплителя мм	Предельная тем-ра наружн. воздуха [°С]	Факт. сопрот. теплопер. [м²·ч·°С/ккал]
1	Совмещенное невентилируемое покрытие по несущей конструкции из сборных железобетонных многопустотных панелей	$t_в$=20°С, φ≤60%, $\Delta t_н$=4°С	Пенобетонные плиты ГОСТ 5742-76 γ=400 кгс/м³ $\lambda_б$=0,15 ккал/м·ч·°С	80	-19.5	1,449
				120	-30.7	1,757
				160	-40	2,065
2	Чердачное перекрытие с несущей конструкцией из сборных железобетонных многопустотных панелей	$t_в$=20°С, φ≤60%, $\Delta t_н$=4°С	Пенобетонные плиты ГОСТ 5742-76 γ=400 кгс/м³ $\lambda_б$=0,13 ккал/м·ч·°С	120	-24,0	1,441
				140	-34,2	1,595
				100	-41,4	1,903
3	Перекрытие над холодным подвалом с покрытием пола из керамической плитки по несущей конструкции из сборных железобетонных многопустотных панелей.	$t_в$=22°С, φ≤60%, $\Delta t_н$=2,5°С	Жесткие минераловатные плиты ГОСТ 10140-71	40*	-27,4	1,140
				50*	-34,1	1,283
				60*	-41,0	1,426

1. Расчетная температура наружного воздуха принята с учетом массивности ограждающих конструкций.
2. Толщина утеплителя принята при h=0,4 по формуле (1) СНиП II-3-79.

Позиц. обозн.	Обозначение	Наименование	Количество	Масса ед. т.с.	Примечание
		Колонны			
К-52	Альбом 6	КВК-333-14-7УН	6	0.58	
К-53	"	КВК-333-14-8	10	"	
К-54	"	КВК-333-14-П	1	"	
К-55	"	КВК-333-14-8-П	1	"	
К-56	"	КВК-333-14-7У	8	"	
К-57	ИИ-04-2. в.7	КВР-333-14	24	0.60	
К-58	Альбом 6	КВР-333-14-П	6	0.60	
К-59	"	КВР-333-14-8	6	"	
К-22	ИИ-04-2. в.7	КСР-333-23	1	0.75	
К-23	ИИ-04-2. в.12.4.1	КСР-333-14-1	2	"	
К-24	Альбом 6	КСР-333-14-9	1	"	
К-25	"	КСР-333-17-П	3	"	
К-26	"	КСР-333-14-П	2	"	
К-27	"	КСР-333-23-АР	2	"	
К-28	ИИ-04-2. в7	КСР-333-17	2	"	
К-29	Альбом 6	КСК-333-14-2У	3	0.73	
К-30	"	КСК-333-23-1-АР-П	1	"	
К-31	"	КСК-333-14-2УН	2	"	
К-32	ИИ-04-2. в 12.4.1	КСК-333-14-1	1	"	
К-33	Альбом 6	КСК-333-23-1-АР	1	"	
К-34	"	КСК-333-14-Н	1	"	
К-35	ИИ-04-2. в.12.4.1	КСК-366-14-2У	5	1.55	
К-36	"	КСК-366-14-2УН	4	"	
К-37	Альбом 6	КСК-366-14-1-АР	2	"	
К-38	ИИ-04-2 в.12.4.1	КСК-366-14-1	7	"	
К-39	"	КСК-366-14-1У	2	"	
К-40	"	КСК-366-14-1УН	2	"	
К-41	Альбом 6	КСК-366-14-П	1	"	
К-42	"	КСК-366-14-1У-П	1	"	
К-43	"	КСК-366-14-1-АР-П	1	"	
К-44	"	КСК-366-14-1-А	1	"	
К-9	"	КСК-366-14-А	1	"	
К-45	ИИ-04-2. в.12 4.1	КСР-366-14-1	5	1.60	
К-46	Альбом 6	КСР-366-14-АР	3	"	
К-5	"	КСР-366-14 П	10	"	
К-2	ИИ-04-2. в.7	КСР-366-14	12	"	
К-47	Альбом 6	КСР-366-14-АР-А	2	"	
К-40	"	КСР-366-14-А	2	"	
К-8	"	КСР-366-14-П-АР	1	"	
К-49	"	КСР-366-14-А-АР	1	"	
К-50	"	КСР-366-14-А-П	1	"	
К-51	"	КСР-366-14-10	1	"	
К-95	"	КСК-366-14-1-П	1	1.55	
		Риглели			
Р-7	ИИ-04-3 в.5	Р-40-27Т	9	0.75	
Р-20	"	Р-52-57Т	6	1.61	
Р-16	Альбом 6	Р2-72-57Т	25	1.95	
Р-9	ИИ-04-3 в.5	Р2-72-27Т	21	0.87	
Р-14	Альбом 6	Р2-72-57Т-А	15	1.95	
Р-10	ИИ-04-3. в.5	Р-32-27У	24	0.75	
Р-11	"	Р-52-57У	9	1.61	
Р-12	Альбом 6	Р-52-57У-1	7	1.61	
Р-16	ИИ-04-3. в.4	Р2-72-57	23	1.95	
Р-2	"	Р2-72-27	13	0.87	
Р-19	"	Р-40-27	7	0.75	
Р-17	Альбом 6	Р2-72-57-1	6	1.95	
Р-5	ИИ-04-3. в.5	Р-40-27У	4	0.75	
Р-4	Альбом 6	Р-52-57У-2	16	1.61	
Р-29	"	Р-52-57Т-4	3	1.61	
Р-1	ИИ-04-3. в.4	Р2-52-57	13	1.95	
Р-3	"	Р2-52-57-1	3	1.95	
Р-6	ИИ-04-3. в.5	Р-40-57Т	6	1.61	
Р-8	"	Р2-52-57Т	6	1.95	
Р-13	Альбом 6	Р2-52-57Т-1	5	1.95	
Р-20	ИИ-04-3. в.5	Р-52-57Т	14	1.61	
Р-23	"	Р2-52-42Т	1	1.40	
Р-24	"	Р-40-42Т	1	1.16	
Р-22	ИИ-04-3. в.4	Р-52-57	2	1.61	
Р-18	ИИ-04-3. в.5	РР-52-42	1	1.40	
Р-30	Альбом 6	Р-40-27-6	3	0.75	
		Диафрагмы жесткости			
Д-1	ИИ-04-6. в.5	Д2-28-33	16	3.27	
Д-2	"	Д2-28-33П	2	2.33	
Д-3	"	Д1-28-33	12	3.08	
Д-4	"	Д-28-33	6	2.90	

Привязан

Инв. №

Гл. инж. мон.	Розенберг	
Гл. конст.	Белов	
Гл. спец. ТО	Кремер	
Рук. АСМ-3	Коростелев	
Гл. инж. м	Кармин	
Н. контр.	Есенина	
ГКП	Гуренич	
ГВП	Бернштейн	
Рук. гр.	Тремницкая	
Ст. инж.	Самарина	

252-4-30 АС 2

Детская городская поликлиника на 300 посещений в смену. Главный корпус.

Стадия | Лист 3 | Листов

Общие данные (продолжение)

ГИПРОНИИЗДРАВ

Копировал

Формат 22п

Инв. № подл. | Подпись и дата | Взам. инв. №

Изм. | Кол.уч. | Лист | № док. | Подпись | Дата

Гл. спец. Т.С. Розенберг

Типовой проект 252-4-30 Альбом 2 ч 1

Позиц. обозн.	Обозначение	Наименование	Количество	Масса ед. кг	Примечание
		Элементы соединительные		(кгс)	
	ИИ-04-10 в.6	ММД-13	72	1.02	
	"	ММД-14	216	1.13	
	"	ММД-15	12	1.70	
	ИИ-04-8 в.3	ММД-4	84	8.54	
	"	ММД-6	108	1.04	
		Плиты перекрытия			
П-1	В числителе дан	ПК6-58.15П	14	2.63/1.86	
П-2	вес плит перекры-	ПК8-58.15П	29	2.63/1.86	
П-3	тия по серии	ПК6-58.15	31	2.71/1.99	
П-4	ИИ-04-4 вып.19 в	ПК8-58.15	95	2.71/1.99	
П-5	знаменателе - по	ПК 12.5-58.15	10	2.71/1.99	
П-6	серии ИИ-04-4	ПК6-58.12	25	2.04/1.42	
П-7	вып. 21	ПК8-58.12	45	2.04/1.42	
П-8	"	ПК 12.5-58.12	3	2.04/1.42	
П-9	"	ПК6-58.15С	3	2.64/1.95	
П-10	"	ПК8-58.15С	12	2.64/1.95	
П-12	"	ПР8-58.15С	80	2.82/1.87	
П-13	"	ПР.12.5-58.15С	20	2.82/1.87	
П-14	"	ПК 4.5-58.15	43	2.71/1.99	
П-15	"	ПК 4.5-58.12	31	2.04/1.42	
П-16	"	ПК 4.5-58.15С	19	2.65/1.95	
П-17	"	ПК 4.5-68.15П	17	2.63/1.86	
П-28	"	ПР8-58.15С-1	3	2.82/1.87	
П-29	"	ПК 12.5-58.15П	1	2.63/1.86	
П-18	В числителе дан	ПК8-28.15П	16	1.29/0.99	
П-20	вес плит перекры-	ПК8-28.15	53	1.32/0.92	
П-22	тия по серии ИИ-04-4	ПК8-28.12	18	1.00/0.70	
П-24	в-20.8 знаменателе	ПК8-28.15С	24	1.28/0.89	
П-27	по серии ИИ-04-4 в.22	ПР8-28.15С	9	1.19/0.83	
	Серия 1.243-2 альбом	ПТТ8-11-9	9	0.198	
		Соединительные элементы			
	ИИ-04-10 в.5	ММД-16	162	0.73	
	"	ММД-17	41	1.29	
	"	ММД-18	246	1.15	
	"	ММД-22	15	1.45	
	"	ММД-23	290	0.39	
	"	ММД-24	290	8.13	
	"	ММД-25	151	0.52	
	"	ММД-26	151	0.1	
	"	ММД-30 лев	40	3.38	
	"	ММД-30 пр	39	3.78	
	"	Монолитные участки			
	Альбом 2	УМ-1 / УМ-1а	16 / 5		
		УМ-2 / УМ-3	23 / 3		
		УМ-5 / УМ-8	3 / 5		

Позиц. обозн.	Обозначение	Наименование	Количество	Масса ед. кг	Примечание
		Монолитные участки			
	Альбом 2	УМ-10 / УМ-11	3 / 2		
	Альбом 2	УМ-2 / УМ-13	4 / 1		
	"	УМ-14 / УМ-4а	1 / 4		
	"	УМ-21 / УМ-21а	1 / 1		
		УМ-22	1		
		УМ-23	2		
		Лестничные марши			
АМ-1	ИИ-04-7, в.1, л.2	АМ-58-14-17	10	2.29	
АМ-2	То же, л.6	АМ-29-14-9	1	1.02	
		Лестничные площадки			
АП-1	ИИ-04-7 в.1, л.10	АП-15-14	2	0.59	
		Накладные ступени		кгс	
СТ-1	ИИ-04-7, в.1, л.20	СТ-1	106	48.0	
СТ-2	То же	СТ-2	23	48.0	
СТ-3	ИИ-04-7, в.1, л.21	СТ-3	44	50.0	
СТ-7л	То же, л.25	СТ-7 лев.	11	50.0	
СТ-7пр	То же, л.24	СТ-7 пр.	11	50.0	
СТ-6	То же, л.23	СТ-6	3	60.0	
		Ограждения лестниц		кгс	
ОА-1	ИИ-04-8, доп. кв.4, л.7	ОА-33У-1	10	45.01	
ОА-2	То же, л.7	ОА-9У-1	1	26.73	
ОА-3	ИИ-04-8, в.4, л.33	ОВП-30-1	2	22.72	
		Элементы соединительные		кгс	
	2.240-1 в.3, л.33	ММ3	8	0.28	
	"	ММ2	8	0.56	
	2.250-1, в.3 л.56	ММ27	30	0.15	
	То же	ММ28	36	0.20	
	2.240-1, в.3 л.30	ММ4	8	0.33	
	"	ММ7	35	0.25	
	2.250-1. в.3, л.57	ММ35	8	2.28	
	"	ММ32	96	0.07	
	"	ММ33	33	0.13	
	"	ММ39	53	0.38	
	ИИ-04-10. в.5, л.42	ММД28	4	1.22	
	То же л.41	ММД-29	4	5.67	

Позиц. обозн.	Обозначение	Наименование	Количество	Масса ед. кг	Примечание
		Металлическая стремянка			
	Альбом 8	МС-1	2		
		Блоки лифтовых шахт			
	ИИ-04-15 в.4	ШЛ-50-28П	6	5.83	
	"	ШЛ-50-5 П.Л	4	1.16	
	"	ШЛ-50-8 П.Л-2	2	1.81	
	"				
		Плита покрытия лифтовых шахт			
	ИИ-04-15 доп.1; кв 1	ПЛ-22-20	2	1.47	
		Детали металлические	кгс		
	Альбом 6	ДМ-28	1	11.6	
	"	ДМ-29	6	21.1	
	"	ДМ-30	6	9.95	
	"	ДМ-31	1	31.2	
	"	ДМ-32	1	25.8	
	"	Анкер А-1	244		
	"	А-2	162		
		Оконные блоки			
	Сер. 1.136-4	ОЗРС 18.18Ф	93		
	"	ОЗРС 18.09Ф	52		
	"	ОЗРС 18.12Ф	40		
	Сер. 1.236-1	ОС 27-18Е	3		
	"	ОР 21-09	6		
	"	ОР 09-15	8		
	"	ОР 21-12	7		
		Дверные блоки внутренние			
Д1	Сер. 1.136-10	ДГ 21-10	136		
Д2	"	ДГ 21-7	30		
Д3	"	ДГ 21-13	17		
Д4	"	ДГ 21-12	4		
		Дверные блоки наружные			
Д5	Сер. 1.135-1 альбом 1	ДВ9-4	18		
Д6	"	ДВ4.8-4	2		
Д7	"	ДВ9.7-3	3		
	"	Двери рентгеновские			
	Чертежи „Гипронииздрава" альбом 4 вып. 8	Д3-1	2		
	"	Д3-2	3		
	"	Д3-3	3		
	Сер. 1.135-1 альбом 2	Дверь щитовая ДЩ9	5		

Привязан

Инв №

Гл. инж. пр.	Розенберг		252-4-30 АС2
Гл. конструктор	Белов		
Гл. спец. ТО	Кремер		
Рук. АСМ-3	Коростелев		
Гл. инж. пр.	Жарнин		Детская городская поликлиника на 300 посещений в смену. Главный корпус
Н. контр.	Есенина		
ГАП	Гуренич		
ГИП	Бернштейн		Общие данные /продолжение/
Рук. гр.	Трембицкая		
Ст. инж.	Самарина		

Стадия	Лист	Листов
Р	4	

ГИПРОНИИЗДРАВ

Согласовано Минздравом

Формат 99р

Корректор ТО

Инв. № подл. | Подпись и дата | Взам. инв. №

Позиц. обозн.	Обозначение	Наименование	Количество	Масса ед. т.с.	Примечание
		Окна рентгеновск. смотровые			
	Чертежи Гипрониздрав альбом 4 вып. 1	ОЗС-1Я	2		
		Окна передаточные			
	Альбом 6 проекта	ОП-1	2		
	"	ОП-2	1		
	"	ОП-3	1		
		Двери шкафные			
	СКР. 1.172-3	Ш1	59		
	"	Ш2	18		
	"	Ш3	3		
		Дверца ниши слабых токов			
	Альбом 6 проекта	НС	6		
	"	Барьер регистратуры БР-1	1		
	СЕР. 1.271-4 вып. 7	Прилавок гардероба ПГ-1	9		
	"	" ПГ-2	2		
	СЕР. 1.271-4 вып. 6	Вешалка В1	10		
	"	" В2	4		
		Плиты подоконные ж. б.			
	СЕР. 1.136-1 вып. 1	ПВ 19-25	93		
	"	ПО 22-25	24		
	"	ПО 10-25	15		
	"	ПО 13-25	16		
	"	ПО 25-25	6		
	"	ПО 10-35	4		
	СЕР. 1.135-1 альбом 2	Люк утепленный Л9	1		
	Альбом 6 проекта	Стремянка металлич. МС-1	2		
		Решетка для вытирания ног			
	СЕР. ИИ-03-83 альб 71-69	МР	6		
	Альбом 6 пр-ТЯ	Фрамуга наружн. Ф1	1		
	" "	" " Ф2	5		
		Обвязка стеклоблоков			
	Альбом 2	Обвязка стеклоблоков	-	475 кгс	
		Фризовый камень			
	Сер. ИИ-04-4 вып. 23	ФК-15-4	154	100.0 кгс	
		Панели-вставки наддверные			
ПВ-1	1.231-1	ПГ-33-10.9	108	0.094	
ПВ-1Р	Выпуск 2	ПГ-33-10.6	21	0.063	
ПВ-2	"	ПГ-33-8.9	8	0.075	
ПВ-2Р	"	ПГ-33-8.6	2	0.050	
ПВ-3	"	ПГ-33-15.6	1	0.093	
ПВ-4	"	ПГ-33-7.9	19	0.0065	
ПВ-4Р	"	ПГ-33-7.6	1	0.046	
ПВ-5	"	ПГ-33-12.9	2	0.113	
ПВ-6	"	ПГ-33-13.9	8	0.122	
ПВ-6Р	"	ПГ-33-13.6	2	0.088	

Позиц. обозн.	Обозначение	Наименование	Количество	Масса ед. т.с.	Примечание
		Гипсобетонные перегородки		кгс	
ПГ-1	Сер. 1.231-1	ПГС 3.5-33-34	4	1080	
ПГ-2	Выпуск 4	ПГС 3.5-33-30	11	940	
ПГ-3	"	ПГС 3.5-33-20.3	1	640	
ПГ-4	"	ПГС 3.5-33-31.3	1	990	
ПГ-5	"	ПГС 3.5-33-9	5	290	
ПГ-6	"	ПГ 33-57Р	4	1630	
ПГ-7	"	ПГС 3.5-33-43Р	2	1230	
ПГ-8	"	ПГ-33-43Б	5	1330	
ПГ-9	"	ПГС 3.5-33-20	2	625	
ПГ-10	"	ПГ-33-16Р	5	450	
ПГ-11	"	ПГ-33-16Я	2	490	
ПГ-12	"	ПГ-33-27	8	840	
ПГ-13	"	ПГС 3.5-33-31	2	970	
ПГ-14	"	ПГ-33-9	11	290	
ПГ-15	"	ПГ-33-14.2Р	3	410	
ПГ-16	"	ПГ-33-5Р	18	135	
ПГ-17	"	ПГ-33-37Б	1	1165	
ПГ-18	"	ПГ-33-14	5	430	
ПГ-19	"	ПГ-33-17	13	525	
ПГ-20	"	ПГ-33-5	36	150	
ПГ-21	"	ПГ-33-18	19	560	
ПГ-22	"	ПГ-33-6	30	180	
ПГ-23	"	ПГ-33-41Я	2	1275	
ПГ-24	"	ПГ-33-7Я	10	225	
ПГ-25	"	ПГ-33-30	11	940	
ПГ-26	"	ПГ-33-18Р	8	545	
ПГ-27	"	ПГ-33-59	1	1850	
ПГ-28	"	ПС-33-26	9	810	
ПГ-29	"	ПГ-33-20.3	5	640	
ПГ-30	"	ПГ-33-20	9	625	
ПГ-31	"	ПГ-33-13	9	415	
ПГ-32	"	ПГС 3.5-33-13	6	415	
ПГ-33	"	ПГ-33-19	8	590	
ПГ-34	"	ПГ-33-42	5	1310	
ПГ-35	"	ПГ-33-34	7	1080	
ПГ-36	"	ПГ-33-17Б	18	545	
ПГ-37	"	ПГ-33-42Р	1	1300	
ПГ-38	"	ПГ-33-57	4	1785	
ПГ-39	"	ПГ-33-14.2	13	450	
ПГ-40	"	ПГ-33-41	3	1280	
ПГ-41	"	ПГ-33-20.3Р	2	585	
ПГ-42	"	ПГС 3.5-33-27	1	840	
ПГ-43	"	ПГС 3.5-33-10Р	4	545	

Позиц. обозн.	Обозначение	Наименование	Количество	Масса ед. т.с.	Примечание
ПГ-44	Сер. 1.231-1	ПГС 3.5-33-17	2	525	
ПГ-45	Выпуск 1	ПГС 3.5-33-5	12	150	
ПГ-46	"	ПГ-33-43.4	4	1370	
ПГ-47	"	ПГ-33-7	7	230	
ПГ-48	"	ПГ-33-30Б	10	915	
ПГ-49	"	ПГ-33-8Р	5	235	
ПГ-50	"	ПГ-33-43.4Р	1	1250	
ПГ-51	"	ПГС 3.5-33-176	14	515	
ПГ-52	"	ПГС 3.5-33-18	7	560	
ПГ-53	"	ПГС 3.5-33-20.3Я	1	635	
ПГ-54	"	ПГС 3.5-33-39	1	1235	
ПГ-55	"	ПГС 3.5-33-59	1	1850	
ПГ-56	"	ПГС 3.5-33-26	2	818	
ПГ-57	"	ПГС 3.5-33-8	2	260	
ПГ-58	"	ПГ-33-19Б	5	575	
ПГ-59	"	ПГС 3.5-33-19	4	590	
ПГ-60	"	ПГС 3.5-33-14.2	10	450	
ПГ-61	"	ПГС 3.5-33-15.2	11	480	
ПГ-62	"	ПГС 3.5-33-6.2	9	195	
ПГ-63	"	ПГС 3.5-33-57Р	2	1630	
ПГ-64	"	ПГ-33-26Я	4	805	
ПГ-65	"	ПГ-33-31Р	2	890	
ПГ-66	"	ПГ-33-16	1	490	
ПГ-67	"	ПГ-33-18	2	560	
ПГ-68	"	ПГ-33-20.3Б	3	630	
ПГ-69	"	ПГ-33-7Р	6	210	
ПГ-70	"	ПГС 3.5-33-19Б	1	575	
ПГ-71	"	ПГС 3.5-33-27	3	840	
ПГ-72	"	ПГС 3.5-33-15Р	4	420	
ПГ-73	"	ПГС 3.5-33-37Р	2	1070	
ПГ-74	"	ПГС 3.5-33-13Я	3	415	
ПГ-75	"	ПГ-33-31.3	5	990	
ПГ-76	"	ПГС 3.5-33-27Р	1	778	
ПГ-77	"	ПГ-33-26Р	1	740	
ПГ-78	"	ПГ-33-39Р	1	1130	
ПГ-79	"	ПГ-33-31.3Б	1	980	
ПГ-80	"	ПГ-33-62	13	195	
ПГ-81	"	ПГ-33-8Я	2	255	
ПГ-82	"	ПГС-3.5-33-5Я	1	145	
ПГ-83	"	ПГС 3.5-33-10Б	2	550	
ПГ-84	"	ПГ-33-13Р	1	380	

Привязан

Инв. №

Гл. инж. пр.	Розенберг	
Гл. конс. пр.	Белов	
Гл. спец. пр.	Кремер	
Рук. ПСМ-3	Корвстелев	
Гл. инж. пр.	Кармин	
Н. контр.	Есенина	
ГИП	Гуренич	
ГИП	Бернштейн	
Рук. гр.	Тремыцкая	
Ст. инж.	Семарина	

252-4-30 АС 2

Детская городская поликлиника на 300 посещений в смену. Главный корпус

Стадия	Лист	Листов
Р	5	

Общие данные /продолжение/

ГИПРОНИИЗДРАВ

Копировал Абрамова Формат 22г

252-4-30 Альбом 2 ч.1

Позиц. обозн.	Обозначение	Наименование	Количество	Масса ед. т.с	Примечание
		Гипсобетонные перегородки ИГС			
ПГ-85	СЕР 1.231-1	ПГС 3.5-33-30Б	1	915	
ПГ-86	Выпуск 1	ПГ-33-27А	1	835	
ПГ-87	"	ПГС 3.5-33-6.2Р	2	180	
ПГ-88	"	ПГС 3.5-33-9Р	3	265	
ПГ-89	"	ПГС 3.5-33-9	1	230	
ПГ-90	"	ПГ-33-15.2Р	1	440	
ПГ-91	"	ПГ-33-31.3Б	3	980	
ПГ-92	"	ПГ-33-61Г	1	1905	
ПГ-93	"	ПГ-33-27Р	3	770	
ПГ-94	"	ПГ-33-9Р	6	265	
П-95	"	ПГ-33-39	2	1235	
ПГ-96	"	ПГ-33-8	1	260	
ПГ-97	"	ПГС-3.5-33-5	2	180	
ПГ-98	"	ПГ-33-37	3	1110	
ПГ-99	"	ПГ-33-9А	2	285	
		Стеновые панели из легкого бетона			
		$t_{н.в}$=-20 а=300 мм	80		
		Стеновые панели			
		рядовые			
Н-2	Серия ИИ-04-5 вып.6	Н-60-18	13	3.59	
Н-3	"	Н-60-15	80	2.99	
Н-6	"	Н-45-18	3	2.70	
Н-8	"	Н-60-9	16	1.79	
Н-17	"	Н-30-6	1	0.59	
Н-18	"	Н-30-15	19	1.45	
Н-21	"	Н-30-9	7	0.79	
Н-22	"	Н-60-6	3	1.18	
Н-24	"	Н-45-6	1	0.88	
		Стеновые панели для входящих			
		углов здания			
Н-11А	Серия ИИ-04-5 вып 6	Н-28-9А	5	0.80	
Н-11П	"	Н-28-9П	9	0.80	
Н-13А	"	Н-28-15А	20	1.34	
Н-13П	"	Н-28-15П	38	1.34	
Н-20П	"	Н-28-6П	7	0.53	
Н-23А	"	Н-58-9А	4	1.67	
Н-25А	"	Н-58-15А	18	2.82	
Н-29П	"	Н-28-18П	3	1.08	
		Стеновые панели парапетные			
НП-1	Серия ИИ-04-5 вып.6	НП-60-12	26	2.39	
НП-2А	"	НП-28-12А	5	1.05	
НП-2П	"	НП-28-12П	10	1.05	
НП-3	"	НП-30-12	6	1.19	

Позиц. обозн.	Обозначение	Наименование	Количество	Масса ед. т.с	Примечание
		Стеновые панели парапетные			
НП-4А	"	НП-58-12А	5	2.24	
НП-5	"	НП-45-12	1	1.79	
		Стеновые панели простеночные			
Н-1	Серия ИИ-04-5 вып 6	Н-18-21	2	1.25	
Н-4	"	Н-12-27	1	1.05	
Н-5	"	Н-12-18	107	0.71	
Н-7	"	Н-3-27	3	0.25	
Н-9	"	Н-6-18	50	0.35	
Н-10	"	Н-3-18	18	0.17	
Н-12	"	Н-4-27	9	0.38	
Н-14	"	Н-4-18	6	0.26	
Н-15	"	Н-18-18	41	1.06	
Н-16	"	Н-12-21	4	0.82	
Н-19	"	Н-6-21	5	0.40	
Н-26	"	Н-6-27	5	0.51	
Н-28	"	Н-3-21	1	0.19	
		Стеновые панели угловые			
НУ-1	Серия ИИ-04-5 вып 6	НУ1-15	70	0.33	
НУ-2	"	НУ1-21	3	0.47	
НУ-3	"	НУ1-18	42	0.40	
НУ-4	"	НУ1-6	3	0.13	
НУ-5	"	НУ1-9	14	0.20	
НУ-6	"	НУ3-18	19	0.67	
НУ-8	"	НУ1-12	3	0.27	
		$t_{н.в.}$=-30° а=	350	мм	
		Стеновые панели рядовые			
Н-2	Серия ИИ-04-5 вып 7	Н-6-18	13	4.13	
Н-3	"	Н-60-15	80	3.44	
Н-6	"	Н-45-18	2	1.19	
Н-8	"	Н-60-9	16	2.06	
Н-17	"	Н-30-6	1	0.68	
Н-18	"	Н-30-15	19	1.71	
Н-21	"	Н-30-9	7	1.02	
Н-22	"	Н-60-6	3	1.38	
Н-24	"	Н-45-6	1	1.01	

Позиц. обозн.	Обозначение	Наименование	Количество	Масса ед. т.с	Примечание
		Стеновые панели для входящих			
		углов здания			
Н-11А	Серия ИИ-04-5 вып.7	Н-28-9А	5	0.92	
Н-11П	"	Н-28-9П	9	0.92	
Н-13А	"	Н-28-15А	20	1.54	
Н-13П	"	Н-28-15П	38	1.54	
Н-20П	"	Н-28-6П	7	0.60	
Н-23А	"	Н-58-9А	4	1.93	
Н-25А	"	Н-58-15А	18	3.24	
Н-29П	"	Н-28-18П	3	1.21	
		Стеновые панели парапетные			
НП-1	Серия ИИ-04-5 вып 7	НП-60-12	25	2.73	
НП-2А	"	НП-28-12А	5	1.21	
НП-2П	"	НП-28-12П	10	1.21	
НП-3	"	НП-30-12	6	1.35	
НП-4А	"	НП-58-12А	5	2.58	
НП-5	"	НП-45-12	1	2.05	
		Стеновые панели простеночные			
Н-1	Серия ИИ-04-5 вып 7	Н-18-21	2	1.43	
Н-4		Н-12-27	1	1.05	
Н-5	"	Н-12-18	107	0.81	
Н-7	"	Н-3-27	3	0.29	
Н-9	"	Н-6-18	50	0.48	
Н-10	"	Н-3-18	18	0.19	
Н-12	"	Н-4-27	9	0.44	
Н-14	"	Н-4-18	6	0.29	
Н-15	"	Н-18-18	41	1.22	
Н-16	"	Н-12-21	4	0.94	
Н-19	"	Н-6-21	5	0.46	
Н-26	"	Н-6-27	5	0.60	
Н-28	"	Н-3-21	1	0.22	
		Стеновые панели угловые			
НУ-1	Серия ИИ-04-5 вып.7	НУ-1-15	70	0.40	
НУ-2	"	НУ-1-21	3	0.55	
НУ-3	"	НУ-1-18	42	0.48	
НУ-4	"	НУ-1-6	3	0.17	
НУ-5	"	НУ-1-9	14	0.24	
НУ-6	"	НУ-3-18	19	0.75	
НУ-8	"	НУ-1-12	3	0.32	

Привязан

Инв №

Гл.инж.пр.	Розенберг		252-4-30 АС2
Гл.конструктор	Белов		
Гл.спец.ТП	Кремер		
Рук.АСП-3	Коростелев		
Гл.инж.пр.	Кармин		Детская городская поликлиника на 300 посещений в смену. Главный корпус. Стадия Р, Лист 6, Листов
Н.контр.	Есенина		
ГАП	Туренич		
ГИП	Бернштейн		Общие данные /продолжение/
Рук.гр.	Кремешная		ГИПРОНИИЗДРАВ
Ст.инж.	Самарина		

Инв № подл. | Подпись и дата | Взам. инв №

Типовой проект 252-4-30 Альбом 24

Нормоконтроль

Главный инженер проекта

Копировал Миронович Формат 29г

Позиц. обозн.	Обозначение	Наименование	Количество	Масса ед. т. с	Примечание
		Соединительные элементы			
	Серия ИИ-04-10 вып.6	ММН-1	373	1.68	
	"	ММН-3	614	0.46	
	"	ММН-4	980	0.47	
	"	ММН-6	142	0.63	
	"	ММН-7	227	2.06	
	"	ММН-10	42	13.40	
	"	при t н.в.=-20° ММН-12	32	0.42	
	"	при t н.в.=-30° ММН-13	32	0.45	
	"	ММН-14	810	0.24	
	"	ММН-15	51	2.16	
	"	ММН-17	21	1.97	
	"	ММН-18	42	0.90	
	См. альбом 6	ДМ 6	42	86.8	
	"	ДМ 7	39	19.9	
	"	ДМ 13	80	0.786	
		Стеновые панели из легкого бетона t н.в.=40° Q=400мм			
		Стеновые панели рядовые			
Н-2	Серия ИИ-04-5 вып.21	Н-60-18	13	5.56	
Н-3	"	Н-60-15	80	4.66	
Н-6	"	Н-45-18	3	4.17	
Н-8	"	Н-60-9	16	2.80	
Н-17	"	Н-30-6	1	0.92	
Н-18	"	Н-30-15	19	2.32	
Н-21	"	Н-30-9	7	1.37	
Н-22	"	Н-60-6	3	1.86	
Н-24	"	Н-45-6	1	1.38	
		Стеновые панели для входящих углов здания			
Н-11А	Серия ИИ-04-5 вып.21	Н-28-9А	5	1.28	
Н-11П	"	Н-28-9П	9	1.28	
Н-13А	"	Н-28-15А	28	2.14	
Н-13П	"	Н-28-15П	38	2.14	
Н-20П	"	Н-28-6П	7	0.84	
Н-23А	"	Н-58-9А	4	2.69	
Н-25А	"	Н-58-15А	18	4.45	
Н-27П	"	Н-28-18П	3	1.78	
		Стеновые панели парапетные			
НП-1	Серия ИИ-04-5 вып.21	НП-60-12	26	3.73	
НП-2А	"	НП-28-12А	5	1.98	
НП-2П	"	НП-28-12П	10	1.98	
НП-3	"	НП-30-12П	6	1.87	
НП-4А	"	НП-58-12А	5	3.55	
НП-5	"	НП-45-12	1	2.81	

Позиц. обозн.	Обозначение	Наименование	Количество	Масса ед. т. с	Примечание
		Стеновые панели простеночные			
Н-1	Серия ИИ-04-5 вып.21	Н-18-21	2	1.90	
Н-4	"	Н-12-27	1	1.64	
Н-5	"	Н-12-18	107	1.093	
Н-7	"	Н-3-27	3	0.412	
Н-9	"	Н-6-18	50	0.542	
Н-10	"	Н-3-18	18	0.26	
Н-12	"	Н-4-27	9	0.6	
Н-14	"	Н-4-18	6	0.414	
Н-15	"	Н-18-18	41	1.633	
Н-16	"	Н-12-24	4	1.27	
Н-19	"	Н-6-21	5	0.625	
Н-26	"	Н-6-27	5	0.88	
Н-28	"	Н-3-21	1	0.291	
		Стеновые панели угловые			
НУ-1	Серия ИИ-04-5 вып.21	НУ1-15	70	0.55	
НУ-2	"	НУ1-21	3	0.77	
НУ-3	"	НУ1-18	42	0.66	
НУ-4	"	НУ1-6	3	0.231	
НУ-5	"	НУ1-9	14	0.343	
НУ-6	"	НУ3-18	19	1.04	
НУ-8	"	НУ1-12	3	0.44	
		Соединительные элементы (д/панелей а=400мм)			
	Серия ИИ-04-10 вып.6	ММН-1	309	1.68	
	"	ММН-4	855	0.47	
	"	ММН-7	174	2.06	
	"	ММН-10	34	13.40	
	"	ММН-13	510	0.48	
	"	ММН-17	17	1.57	
	"	ММН-18	85	0.70	
	Серия ИИ-04-5 вып.20	ММН-19	350	0.74	
	"	ММН-21	350	0.21	
	"	ММН-21б	350	0.21	
	"	ММН-23	402	1.76	
	"	ММН-25	85	1.54	
	См. альбом 6	ДМ 7	25	19.9	
	"	ДМ-13	80	0.706	
	"	ДМ 14	85	99.4	
	"	ДМ 15	106	25.8	
	Серия ИИ-04-10 вып.6	ММН-14	510	0.24	
	Серия ИИ-04-6 вып.28	ММН-24	85	0.55	

Позиц. обозн.	Обозначение	Наименование	Количество	Масса ед. т. с.	Примечание
		Стеновые панели из ячеистого бетона			
	t н.в. =	-20°; -30° а=250	мм		
		Новые панели рядовые			
Н-2	Серия ИИ-04-5 вып.8	Н-60-18	13	2.81	
Н-3	"	Н-60-15	88	1.68	
Н-6	"	Н-45-18	3	1.49	
Н-8	"	Н-60-9	16	1.08	
Н-17	"	Н-30-6	1	0.32	
Н-18	"	Н-30-15	19	0.83	
Н-21	"	Н-30-9	7	0.49	
Н-22	"	Н-60-6	3	0.65	
Н-24	"	Н-45-6	1	0.49	
		Стеновые панели для входящих углов зданий			
Н-11А	Серия ИИ-04-5 вып.8	Н-28-9А	5	0.44	
Н-11П	"	Н-28-9П	9	0.44	
Н-13А	"	Н-28-15А	28	0.75	
Н-13П	"	Н-28-15П	38	0.75	
Н-20П	"	Н-28-6П	7	0.29	
Н-23А	"	Н-58-9А	4	0.95	
Н-25А	"	Н-58-15А	18	1.59	
Н-27П	"	Н-28-18П	3	0.60	
		Стеновые панели парапетные			
НП-1	Серия ИИ-04-5 вып.8	НП-60-12	26	1.34	
НП-2А	"	НП-28-12А	5	0.68	
НП-2П	"	НП-28-12П	10	0.68	
НП-3	"	НП-30-12	6	0.66	
НП-4А	"	НП-58-12А	5	1.29	
НП-5	"	НП-45-12	1	0.99	
		Стеновые панели простеночные			
Н-1	Серия ИИ-04-5 вып.8	Н-18-21	2	0.70	
Н-4	"	Н-12-27	1	0.59	
Н-5	"	Н-12-18	107	0.39	
Н-7	"	Н-3-27	3	0.14	
Н-9	"	Н-6-18	50	0.20	
Н-10	"	Н-3-18	18	0.09	
Н-12	"	Н-4-27	9	0.21	
Н-14	"	Н-4-18	6	0.15	
Н-15	"	Н-18-18	41	0.60	
Н-16	"	Н-12-24	4	0.46	
Н-19	"	Н-6-21	5	0.23	

Привязан

Инв. №

Гл. инж. пр.	Розенберг	
Гл. конст.	Белов	
Гл. спец.	Кремер	
Рук. пр.	Коростелев	
Гл. инж. пр.	Кармин	
Н. контр.	Есенин	
ГАП	Гуревич	
ГИП	Берштейн	
Рук. гр.	Трембицкая	
Ст. инж.	Самарина	

252-4-30 АС2

Детская городская поликлиника на 300 посещений в смену. Главный корпус

Общие данные /продолжение/

Стадия	Лист	Листов
Р	7	

ГИПРОНИИЗДРАВ

Копировал Цыганкова

Формат 22г

Инв. № подл. | Подпись и дата | Взам. инв. №

Гл. спец. | Инженер

ИПОВОИ ПРОЕКТ 252-4-30 АЛЬБОМ 2 ч.1

Позиц. обозн.	Обозначение	Наименование	Количество	Масса ед. т. с	Примечание
		Соединительные элементы			
	Серия ИИ-04-10 вып.6	ММН-1	373	1.68	
	"	ММН-3	614	0.46	
	"	ММН-4	980	0.47	
	"	ММН-6	142	0.63	
	"	ММН-7	227	2.06	
	"	ММН-10	42	13.40	
	"	при $t_{н.в.}$=-20° ММН-12	32	0.42	
	"	при $t_{н.в.}$=-30° ММН-13	32	0.45	
	"	ММН-14	810	0.24	
	"	ММН-15	51	2.10	
	"	ММН-17	21	1.57	
	"	ММН-18	42	0.78	
	См. альбом 6	ДМ 6	42	86.8	
	"	ДМ 7	39	17.9	
	"	ДМ 13	80	0.706	
		Стеновые панели из легкого бетона $t_{н.в.}$=40° Q=400м			
		Стеновые панели рядовые			
Н-2	Серия ИИ-04-5 вып.21	Н-60-18	13	5.56	
Н-3	"	Н-60-15	80	4.66	
Н-6	"	Н-45-18	3	4.17	
Н-8	"	Н-60-9	16	2.80	
Н-17	"	Н-30-6	1	0.92	
Н-18	"	Н-30-15	19	2.32	
Н-21	"	Н-30-9	7	1.37	
Н-22	"	Н-60-6	3	1.86	
Н-24	"	Н-45-6	1	1.38	
		Стеновые панели для входящих углов здания			
Н-11А	Серия ИИ-04-5 вып.21	Н-28-9А	5	1.28	
Н-11Б	"	Н-28-9П	9	1.28	
Н-13А	"	Н-28-15А	20	2.14	
Н-13Б	"	Н-28-15П	38	2.14	
Н-28Б	"	Н-28-6П	7	0.84	
Н-23А	"	Н-58-9А	4	2.69	
Н-25А	"	Н-58-15А	18	4.45	
Н-27Б	"	Н-28-18П	3	1.70	
		Стеновые панели парапетные			
НП-1	Серия ИИ-04-5 вып.21	НП-60-12	26	3.73	
НП-2А	"	НП-28-12А	5	1.98	
НП-2П	"	НП-28-12П	10	1.98	
НП-3	"	НП-30-12П	6	1.87	
НП-4А	"	НП-58-12А	5	3.55	
НП-5	"	НП-45-12	1	2.81	

Позиц. обозн.	Обозначение	Наименование	Количество	Масса ед. т. с	Примечание
		Стеновые панели простеночные			
Н-1	Серия ИИ-04-5 вып.21	Н-18-21	2	1.90	
Н-4	"	Н-12-27	1	1.64	
Н-5	"	Н-12-18	107	1.083	
Н-7	"	Н-3-27	3	0.412	
Н-9	"	Н-6-18	50	0.542	
Н-10	"	Н-3-18	18	0.26	
Н-12	"	Н-4-27	9	0.6	
Н-14	"	Н-4-18	6	0.414	
Н-15	"	Н-18-18	41	1.633	
Н-16	"	Н-12-24	4	1.27	
Н-19	"	Н-6-21	5	0.625	
Н-26	"	Н-6-27	5	0.80	
Н-28	"	Н-3-21	1	0.291	
		Стеновые панели угловые			
НУ-1	Серия ИИ-04-5 вып.21	НУ1-15	70	0.55	
НУ-2	"	НУ1-21	3	0.77	
НУ-3	"	НУ1-18	42	0.66	
НУ-4	"	НУ1-6	3	0.231	
НУ-5	"	НУ1-9	14	0.343	
НУ-6	"	НУ3-18	19	1.04	
НУ-8	"	НУ1-12	3	0.44	
		Соединительные элементы (д/панелей α=400мм)			
	Серия ИИ-04-10 вып.6	ММН-1	309	1.68	
	"	ММН-4	855	0.47	
	"	ММН-7	174	2.06	
	"	ММН-10	34	13.40	
	"	ММН-13	510	0.48	
	"	ММН-17	17	1.57	
	"	ММН-18	85	0.78	
	Серия ИИ-04-5 вып.20	ММН-19	350	0.74	
	"	ММН-21	350	0.21	
	"	ММН-21б	350	0.21	
	"	ММН-23	402	1.76	
	"	ММН-25	85	1.54	
	См. альбом 6	ДМ 7	25	17.9	
	"	ДМ-13	80	0.706	
	"	ДМ 14	85	99.4	
	"	ДМ 15	106	25.0	
	Серия ИИ-04-10 вып.6	ММН-14	510	0.24	
	Серия ИИ-04-6 вып.20	ММН-24	85	0.55	

Позиц. обозн.	Обозначение	Наименование	Количество	Масса ед. т. с	Примечание
		Стеновые панели из ячеистого бетона			
	$t_{н.в.}$ =	-28°; -30° α=250	мм		
		Новые панели рядовые			
Н-2	Серия ИИ-04-5 вып.8	Н-60-18	13	2.84	
Н-3	"	Н-60-15	80	1.68	
Н-6	"	Н-45-18	3	1.49	
Н-8	"	Н-60-9	16	1.00	
Н-17	"	Н-30-6	1	0.32	
Н-18	"	Н-30-15	19	0.83	
Н-21	"	Н-30-9	7	0.49	
Н-22	"	Н-60-6	3	0.65	
Н-24	"	Н-45-6	1	0.49	
		Стеновые панели для входящих углов зданий			
Н-11А	Серия ИИ-04-5 вып.8	Н-28-9А	5	0.44	
Н-11П	"	Н-28-9П	9	0.44	
Н-13А	"	Н-28-15А	20	0.75	
Н-13П	"	Н-28-15П	38	0.75	
Н-28П	"	Н-28-6П	7	0.29	
Н-23А	"	Н-58-9А	4	0.95	
Н-25А	"	Н-58-15А	18	1.59	
Н-27П	"	Н-28-18П	3	0.60	
		Стеновые панели парапетные			
НП-1	Серия ИИ-04-5 вып.8	НП-60-12	26	1.34	
НП-2А	"	НП-28-12А	5	0.68	
НП-2П	"	НП-28-12П	10	0.60	
НП-3	"	НП-30-12	6	0.66	
НП-4А	"	НП-58-12А	5	1.29	
НП-5	"	НП-45-12	1	0.99	
		Стеновые панели простеночные			
Н-1	Серия ИИ-04-5 вып.8	Н-18-21	2	0.70	
Н-4	"	Н-12-27	1	0.59	
Н-5	"	Н-12-18	107	0.39	
Н-7	"	Н-3-27	3	0.14	
Н-9	"	Н-6-18	50	0.20	
Н-10	"	Н-3-18	18	0.09	
Н-12	"	Н-4-27	9	0.21	
Н-14	"	Н-4-18	6	0.15	
Н-15	"	Н-18-18	41	0.60	
Н-16	"	Н-12-21	4	0.46	
Н-19	"	Н-6-21	5	0.23	

Привязки

Инв. №

Гл.инж.пр.	Розенберг	
Гл.конст.пр.	Белов	
Гл.спец.пр.	Кремер	
Рук.пр.гр.	Корнстеев	
Гл.инж.пр.	Жарких	
Н.контр.	Есенина	
ГАП	Гуренич	
ГИП	Бернштейн	
Рук.ГА	Тремницкая	
Ст.инж.	Самарина	

252-4-30 АС2

Детская городская поликлиника на 300 посещений в смену. Главный корпус

Стадия	Лист	Листов
Р	7	

Общие данные /продолжение/

ГИПРОНИИЗДРАВ

Копировал Цыганкова

Формат 22г

Типовой проект 252-4-30 Альбом 2.4.1

Позиц. обозн.	Обозначение	Наименование	Количество	Масса ед. т.с.	Примечание
		Стеновые панели простенчные			
Н-26	"	Н-6-27	5	0,29	
Н-28	"	Н-3-21	1	0,11	
		Стеновые панели угловые			
НУ-1	Серия ИИ-04-5 вып.8	НУ 1-15	70	0,16	
НУ-2	"	НУ 1-21	3	0,23	
НУ-3	"	НУ 1-18	42	0,28	
НУ-4	"	НУ 1-6	3	0,05	
НУ-5	"	НУ 1-9	14	0,10	
НУ-6	"	НУ 3-18	19	0,39	
НУ-8	"	НУ 1-12	3	0,13	
		Стеновые панели из ячеистого бетона			
		$t_{н.в.}$ = -40° Q = 300мм			
		Стеновые панели рядовые			
Н-2	Серия ИИ-04-5 вып.9	Н-60-18	13	2,39	
Н-3	"	Н-60-15	80	1,99	
Н-6	"	Н-45-18	3	1,78	
Н-8	"	Н-60-9	16	1,19	
Н-17	"	Н-30-6	1	0,38	
Н-18	"	Н-38-15	19	0,98	
Н-21	"	Н-30-9	7	0,59	
Н-22	"	Н-60-6	3	0,78	
Н-24	"	Н-45-6	1	0,58	
		Стеновые панели для входящих углов здания			
Н-11п	Серия ИИ-04-5 вып.9	Н-28-9п	5	0,32	
Н-12п	"	Н-28-9п	9	0,52	
Н-13п	"	Н-28-15п	20	0,87	
Н-13п	"	Н-28-15п	38	0,87	
Н-20п	"	Н-28-6п	7	0,35	
Н-23п	"	Н-58-9п	4	1,12	
Н-25п	"	Н-58-15п	18	1,86	
Н-27п	"	Н-28-18п	3	0,70	

Позиц. обозн.	Обозначение	Наименование	Количество	Масса ед. т.с.	Примечание
		Стеновые панели парапетные			
НП-1	Серия ИИ-04-5 вып.9	НП-60-12	26	1,50	
НП-2а	"	НП-28-12п	3	0,70	
НП-2п	"	НП-28-12п	10	0,70	
НП-3	"	НП-30-12	6	0,79	
НП-4п	"	НП-58-12п	5	1,40	
НП-5	"	НП-45-12	1	1,19	
		Стеновые панели простенчные			
Н-1	Серия ИИ-04-5 вып.9	Н-18-21	2	0,84	
Н-4	"	Н-12-27	1	0,70	
Н-5	"	Н-12-18	107	0,47	
Н-7	"	Н-3-27	3	0,16	
Н-9	"	Н-6-18	50	0,23	
Н-10	"	Н-3-18	18	0,11	
Н-12	"	Н-4-27	9	0,26	
Н-14	"	Н-4-18	6	0,17	
Н-15	"	Н-18-18	41	0,71	
Н-16	"	Н-12-21	4	0,55	
Н-19	"	Н-6-21	5	0,27	
Н-26	"	Н-8-27	5	0,34	
Н-28	"	Н-3-21	1	0,13	
		Стеновые панели угловые			
НУ-1	Серия ИИ-04-5 вып.9	НУ 1-15	70	0,24	
НУ-2	"	НУ 1-21	3	0,33	
НУ-3	"	НУ 1-18	42	0,28	
НУ-4	"	НУ 1-6	3	0,09	
НУ-5	"	НУ 1-9	14	0,14	
НУ-6	"	НУ 3-18	19	0,39	
НУ-8	"	НУ 1-12	3	0,19	

Позиц. обозн.	Обозначение	Наименование	Количество	Масса ед. т.с.	Примечание
		Соединительные элементы			
	Серия ИИ-04-10. вып. 6	ММН-2	321	1,70	
	"	ММН-3	957	0,46	
	"	ММН-4	472	0,47	
	"	ММН-5	120	0,94	
	"	ММН-6	148	0,63	
	"	ММН-7	54	2,06	
	"	ММН-8	291	2,20	
	"	ММН-10	34	13,40	
	"	при $t_{н.в.}$=-20°,-30° ММН-11	64	0,39	
	"	при $t_{н.в.}$=-40° ММН-12	64	0,42	
	"	ММН-14	607	0,24	
	"	ММН-15	38	2,10	
	"	ММН-17	17	1,57	
	"	ММН-18	42	0,79	
	Альбом 6	ДМ6	42	86,0	
	"	ДМ7	30	17,9	
	"	ДМ13	80	0,708	
		Оконный блок			
	Серия 1.136-3 вып.I	ОС 09.14	1		

Привязан

Инв. №

Гл. инж. проекта	Розенберг	
Гл. инж. пр.	Белов	
Гл. спец. т.о.	Кремер	
Рук. АСМ-5	Коростелев	
Гл. инж. пр.	Кармин	
Н. контр.	Есенина	
Гл. а. п.	Гуревич	
Гл. н. п.	Бершитейн	
Рук. гр.	Тремпольная	
Ст. инж.	Самарина	

252-4-30 АС 2

Детская городская поликлиника на 300 посещений в смену. Главный корпус.

Стадия	Лист	Листов
Р	8	

Общие данные. /продолжение/

ГИПРОНИИЗДРАВ

Копировал: Рябова

Формат 22Г

Нормоконтроль

Гл. спец. т.о. Восстановский

Инв. № подл. | Подпись и дата | Взам. инв. №

Ведомость отделки помещений

Наименование	Площадь на этаж	№узлов по сер. 2.244-1	Покрытие	Потолок	Стены и перегородки
1	2	3	4	5	6
I этаж					
Вестибюль с гардеробом	102,6	214	мозаичное покрытие	водоэмульсионная окраска	водоэмульсионная окраска
Фильтры	32,6	281	линолеум	"	глазурев. плитка на h=2000 выше-водоэмульсионная окраска
Вестибюль с регистратурой, вызов врача на дом	102,3	159	"	"	водоэмульсионная окраска
Бокс, санузлы, обработка прокладок, подогрев парафина, прием проб	77,2	193, 69	керамич плитка	"	глазурованная плитка h=2000 выше-водоэмульсионная окраска
Миндальные, лифтовый холл, комната отдыха	229,3	159, 11	линолеум		водоэмульсионная окраска
Каб. дежурн. сестры, к-та шоферов, хран. чистого белья, инвентаря, физиоаппаратуры, архив, гард. персонала; пост воен. охраны, к-та персонала, ремонт аппаратуры	124,2	174, 91	"	клеевая окраска	"
Врем. пред больных, процедурная - перевяз. зал лечф. физкультуры, каб. индив. занятий, раздевалки, массажная, кабинеты: деж. врача, механотерапии, трудотерапии, микроволновой терап.; УВЧ, электросветолечения; аэрозолетерапии, электросна, теплолечения, ингаляторий, врач физиотерапевт	343,2	164, 174, 26	линолеум	водоэмульсионная окраска	водоэмульсионная окраска
Раздевалки при душевом зале	8,5	26	"	масляная окраска	глазур. плитка на h=2000 выше масляная окраска
Хранение углекислоты	6,3	69	керам. плитка	"	маса. окраска
Душевой зал, ванный зал, подводный душ-массаж	68,5	70	"	"	глазурев. плитка
Коридоры	177,1	159, 11	линолеум	подшивной потолок	водоэмульсионная окраска
II этаж					
Операционная	19,7	74	мозаичн.	масляная окраска	глазурев. плитка
Стерилизационная, предоперационная, материальная, автоклавная	45,9	65	керамич. плитка	"	"
Чистая и гнойная перевязочные, гипсовая перевязочная, хранение гипса	71,3	65	"	глазур. плитка h=2000 выше-водоэмульсионная окраска	водоэмульсионная окраска

1	2	3	4	5	6
Каб. хирурга, каб. прививок, подготовительная, врем. пред. больных, внутримышечные инъекции, внутривенные вливания, прием завтраков, взятие мед. сока, взятие проб, кабинеты врачей, процедурная, антропометрическая, массажная, к-та кормления, к-та обучения по уходу за ребенком	335,9	26	керамич плитка	водоэмульсионная окраска	водоэмульсионная окраска
Гард. персонала, зав. отделением, к-та натрольных систер, кладовая.	82,4	41	линолеум	"	клеевая побелка
Хранение гипса, прием и сортировка проб, канцелярия, моечная, лаборатория, санузлы	57,4	65	керам плитка	глазур. плитка на h=2000 выше-водоэмульсионная окраска	водоэмульсионная окраска
Препараторская, центрифужная, лабораторные	42,6	26	линолеум	"	"
Миндальные и лифтовый холл, прием карточек	210,0	11	"	водоэмульсионная окраска	"
Коридоры	207,8	11	"	"	подшивной потолок
III этаж					
Фотолаборатория, моечная буфета, санузлы, приготовление бария	60,3	69	керамич. плитка	глазур плитка h=2000 выше-масл. окраска	масляная окраска
Рентгеновские процедурные	99,8	95	паркет	водоэмульсионная окраска	водоэмульсионная окраска
Стерилизационная	8,8	65	керам. плитка	глазурев плитка	"
Пультовые, кабины для раздевания при рентгенах, кабинеты врачей, стоматологов, буфетная с подсобной, каб. офтальмолога с темной кабиной, ортоптического и пленоптического лечения, психоневролог, оториноларинголог, кардионевролог с процедурной, кабинеты логопеда, гинеколога, физиатора	279,0	26	линолеум	водоэмульсионная окраска	водоэмульсионная окраска
Каб. зав. отделением, к-та занятий с персоналом, каб. главврача, заместителей, сестра-хозяйка, медбиблиотека, гард. персонала, приемная	163,1	41	"	"	"
Канцелярия, ст. сестра, к-та обществ. организаций, бельевая, хран. пред. уборки	64,2	41	"	масляная окраска	клеевая побелка
Миндальная, лифтовые холлы	106,5	11	"	водоэмульсионная окраска	водоэмульсионная окраска
Коридоры	224,4	11	линолеум	"	подшивной потолок

Гл. инж. п-та	Розенберг	
Гл. арх. п-та	Адамович	
Гл. спец. ТО	Рошин	
Рук. АСМ-3	Коростелев	
Гл. инж. пр.	Кармин	
Н. контр.	Гуревич	
ГАП	Гуревич	
ГИП	Бернштейн	
Рук. гр.	Мацкевич	
Разраб.	Мацкевич	

Привязан

Инв. №

252-4-30 АС-2

Детская городская поликлиника на 300 посещений в смену. Главный корпус.

Общие данные (окончание)

Стадия	Лист	Листов
Р	9	

ГИПРОНИИЗДРАВ

Вып. проф. 52-4-30 Альбом 2.4.1

Нормоконтроль

Гл. спец. ТО

Инв. № подл. | Подпись и дата | Взам. инв. №

Типовой проект 252-4-30 Альбом 2 в.1

Деталь теплоизоляции тамбурной перегородки

Кирпичная перегородка

Затирка цем.-песчан. раствором

Жесткие минераловатные плиты $\gamma = 200$ кгс/м³

Арматурная сетка 200/200/5/5 ГОСТ 8478-66

Штукатурка по сетке

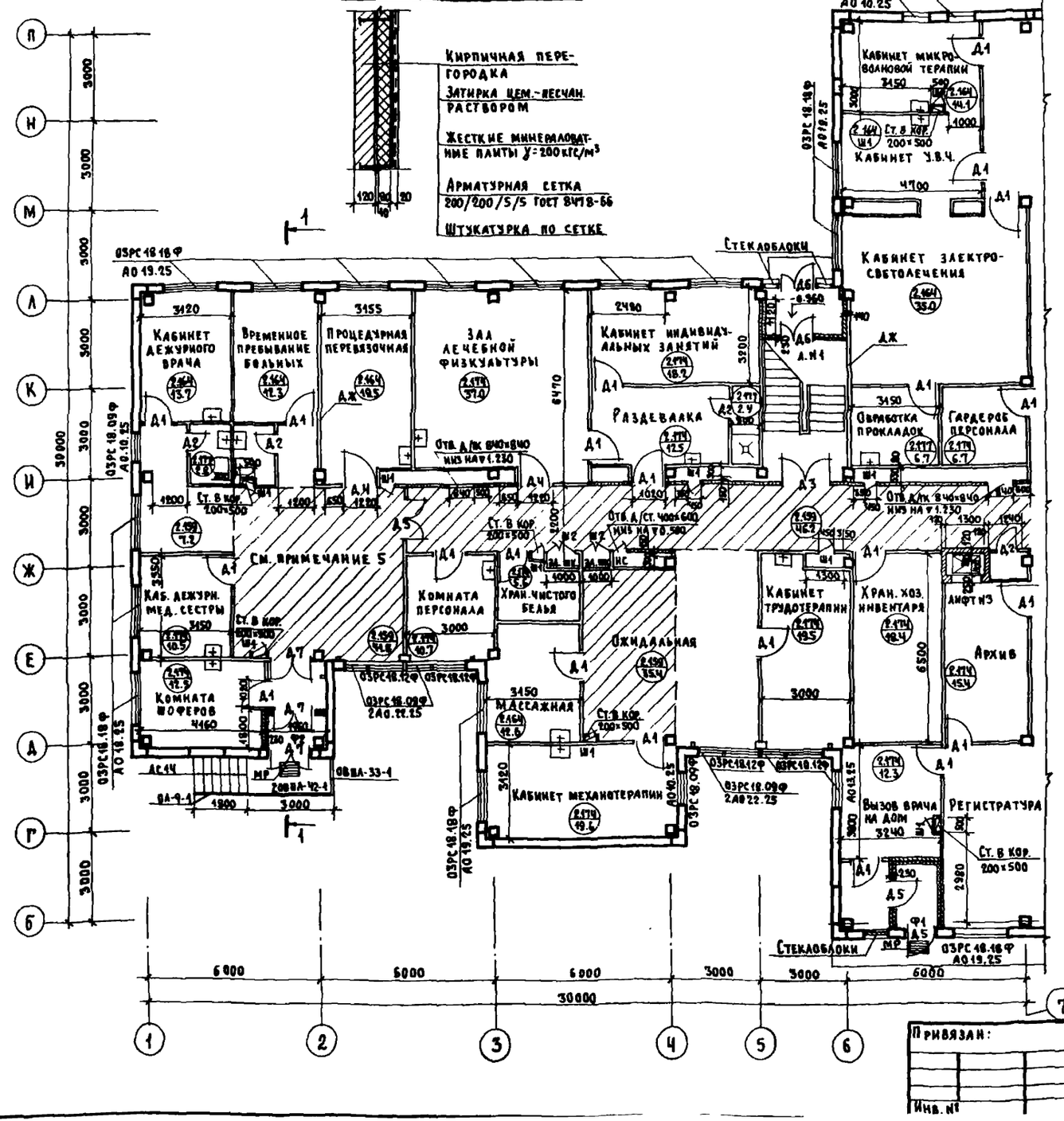

1. Фахверковые стойки оштукатурить по сетке цементно-песчаным раствором М100.
2. Вертикальные короба оградить перегородками после монтажа сантехнических коммуникаций.
3. Схему расстановки гипсобетонных перегородок см. листы 19-24.
4. В помещениях 1-го этажа с полом по грунту предусмотреть утепление пола в зонах его примыкания к наружным стенам: по грунту основания под конструкцию пола на ширину 1.5м от стен уложить керамзитовый гравий $\gamma = 600$ кгс/м³ толщиной 150 мм.
5. Подвесные потолки предусматриваются из плит „Акмигран" (серия 1.245-1, вып. 2; шифр конструкции 2.ПАК 03.00.00), и как вариант- из улучшенной гипсовой сухой штукатурки (серия 1.245-1, вып. 1; шифр конструкции 1.ПСШ 02.00.00). Низ потолков на ▽2.200 от уровня чистого пола.
6. Данным листом пользоваться совместно с листами №№ 11 и 12.
7. Перечень элементов см. на листе № 11.
8. Перегородки из гипсовых плит выкладывать после монтажа всех коммуникаций.

(2.174 / 18.5) - Номер детали пола по сер. 2.244-1 в.2 / Площадь пола

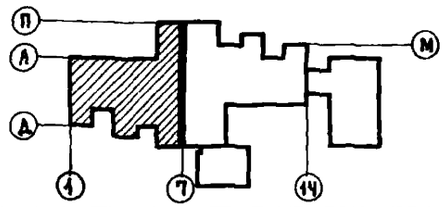

Согласовано: Гип. В.В. Попова; Нач. ОМТ и КО Ганзбург; Нач. ОТ и ЕР Рощин; Гл. спец. Т.О. Мокрушина; Гл. инж. Ю.А. Кармин; Гл. спец. Т.С. Трошин; Рук. АСИ-3 Коростелев; Гл. инж. пр. Кармин; Н. контр. Гуренич; ГАП Гуренич; ГИП Бернштейн; Рук. гр. Маккевич; Ст. техн. Анвер

Привязан:

Инв. №

252-4-30			АС 2
Детская городская поликлиника на 300 посещений в смену. Главный корпус	Стадия	Лист	Листов
	Р	10	
План 1-го этажа в осях 1-7 на ▽0.000	ГИПРОНИИЗДРАВ		

Копировал: Формат 22г

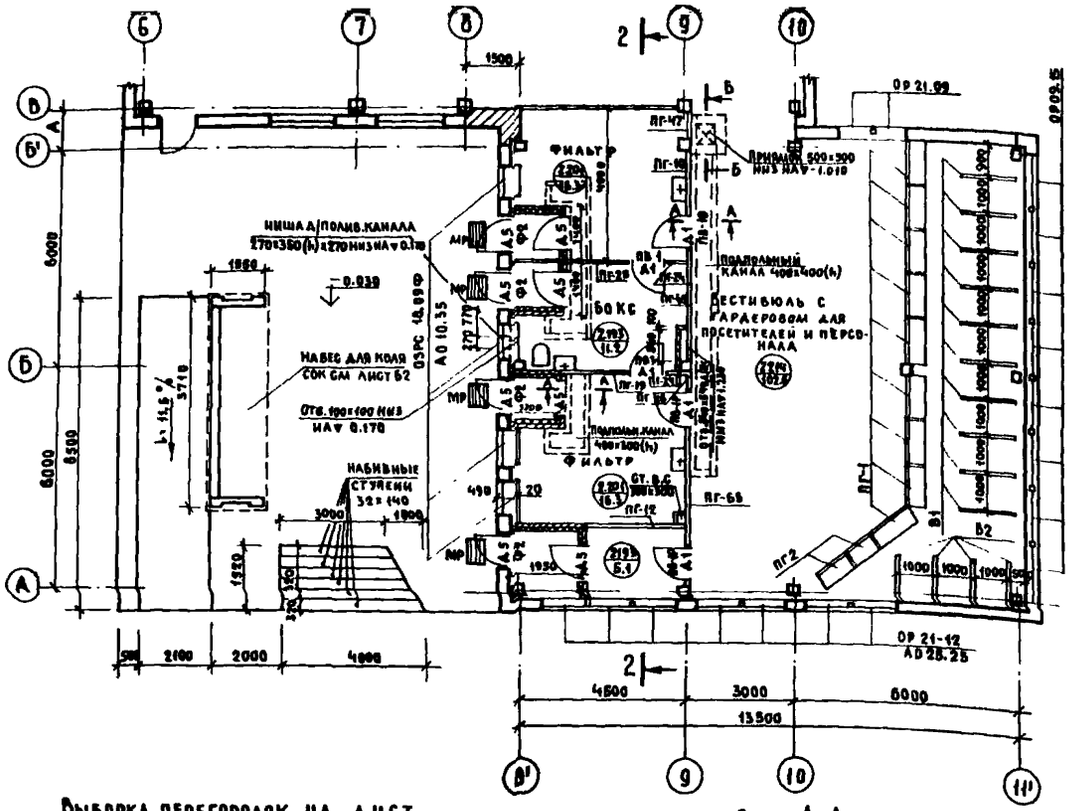

Перечень элементов

Позиц. обозн.	Наименование	Количество штук всех 1-7	всех 7-14	всех 8-14	всего	Масса кг	Примечан.
ОРС18.18Ф	Оконный блок ОРС 18.18Ф	15	12	—	27		Сер. 1.136-4
ОРС18.09Ф	—"— ОРС18.09Ф	7	7	4	17		—"—
ОРС18.12Ф	—"— ОРС 18.12Ф	6	9	—	15		—"—
БР 27-18Б	Блок балконный двери ОР 28.18 В	—	1	—	1		Сер. 1.236-1
ОР 21-09	—"— ОР21-09	—	4	2	6		—"—
ОР09-15	—"— ОР09-15	—	—	8	8		—"—
ОР-21-12	—"— ОР 21-12	—	—	7	7		—"—
Д1	Дверной блок внутр. ДГ-21-10	21	23	5	49		Сер. 1.136-10
Д2	—"— ДГ-21-7	4	9	—	13		—"—
Д3	—"— ДО-21-13	2	3	—	5		—"—
Д4	—"— ДГ-21-12	2	—	—	2		—"—
Д5	Дверной блок наружн. ДВ 9-4	2	—	8	10		Сер. 1.135-1 Альбом 1
Д6	—"— ДВ4.8-4	2	—	—	2		—"—
Д7	—"— ДВ2.7-3	3	—	—	3		—"—
Ш1	Дверь шкафная БД 20-5	10	10	—	20		Сер. 1.172-3
Ш2	—"— БД 20-10	2	4	—	6		—"—
НС	Дверца д/ниши ст НС	1	1	—	2		Альбом VI проекта
БР	Барьер регистратуры БР	—	1	—	1		—"—
ПГ1	Барьер гардероба ПГ1	—	—	9	9		Сер. 1.271-4 Вып. 7
ПГ2	—"— ПГ2	—	—	2	2		—"—
В1	Вешалка В1	—	—	10	10		Сер. 1.271-4 Вып. 6
В2	—"— В2	—	—	4	4		—"—
АО19-25	Плита подоконная ж.б. АО-19-25	15	12	—	27	54.0	Сер. 1.136-1 Вып. 1
АО 22-25	—"— АО-22-25	4	4	—	8	62.0	—"—
АО 10-25	—"— АО 10-25	3	2	—	5	28.0	—"—
АО 13-25	—"— АО 13-25	2	4	—	6	37.0	—"—
АО 25-25	—"— АО 25-25	—	1	3	4	93.0	—"—
АО 10-35	—"— АО 10-35	—	—	4	4	39.0	
ОЛ-9-1	Ограждение лестницы ОА-9-1	1	1	—	2	27.3	ИИ-04-18 Вып. 2
ОВПА-42-1	—"— ОВПА-42-1	2	—	—	2	18.77	—"—
ОВПА-33-1	—"— ОВПА-33-1	1	2	—	3	18.98	—"—
АС 14	Ступень ж.б. АС 14	7	6	—	13	150.0	Сер. 1.153-1 Вып. 1
Ш3	Дверь шкафная БД-20-3	—	1	—	1		Сер. 1.172-3
П1-8	Плита канала ж.б. П1-8	—	—	23	23	40.0	Сер. 3.006-2 Вып. 1
ФК 15-4	Фризовый камень ФК-15-4	—	—	28	28	100.0	Серия 04-4 Вып. 23
МР	Решетка д/вытир. ног МР	2	—	4	6	127.1	Серия 03-03 Альбом 11-04
Ф1	Фрамуга наружная Ф1	1	—	—	1		Альбом III АР ТА
Ф2	—"— —"— Ф2	1	—	4	5		—"—

Выборка перегородок на лист

Марка поз.	Марка	Кол-во штук
ПГ-10	ПГ 3.5-33-16Р	1
ПГ-12	ПГ 3.5-33-27	1
ПГ-16	ПГ 3.5-33-5Р	1
ПГ-19	ПГ 3.5-33-17	1
ПГ-24	ПГ 3.5-33-7А	2
ПГ-25	ПГ 3.5-33-30	1
ПГ-47	ПГ 3.5-33-7	2
ПГ-65	ПГ 3.5-33-31Р	1
ЯВ1	ПГ-33-10.9	2
ЯВ1Р	ПГ-33-10.6	3

Сеч. А-А

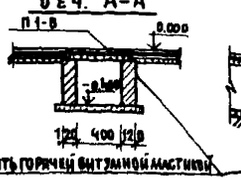

Сеч. Б-Б

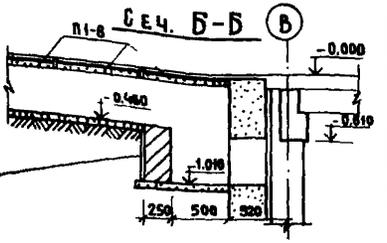

План кровли М 1:200

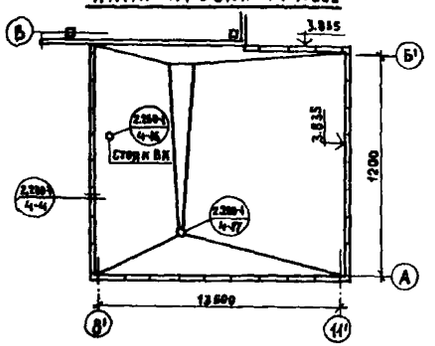

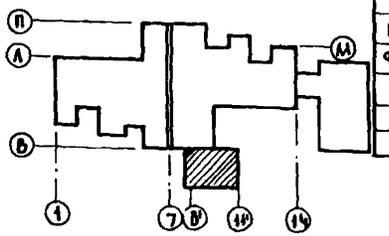

Общие указания см. лист 10
Указания по кровельным работам см. лист 84.

Гл. спец.	Трошин	
Рук. арх. з.	Коростелев	
Гл. инж. пр.	Карман	
Н. контр.	Гуренич	
ГАП	Гуренич	
ГИП	Бернштейн	
Рук. гр.	Ацкевич	
Ст. техн.	Ананьев	

Привязан

Инв. №

252-4-30 АС 2

Детская городская поликлиника на 300 посещений в смену. Главный корпус.

План 1го этажа в осях Б'-11' на ▽ 0.00

Стадия	Лист	Листов
Р	11	

Гипрониздав

Согласовано: Гип 00 Попова; Нормоконтроль; Гл. спец. Т.О. Воскресенский

Согласовано: Нач. ОИТ. КО Ганзбург; Нач. ОТиСР Рощин; ГИП В.К. Бернштейн

Инв. № подл. | Подпись и дата | Взам. инв. №

4 пов. пром. 252-4-30 Альбом 2

Типовой проект 252-4-30 Альбом 2 ч.1

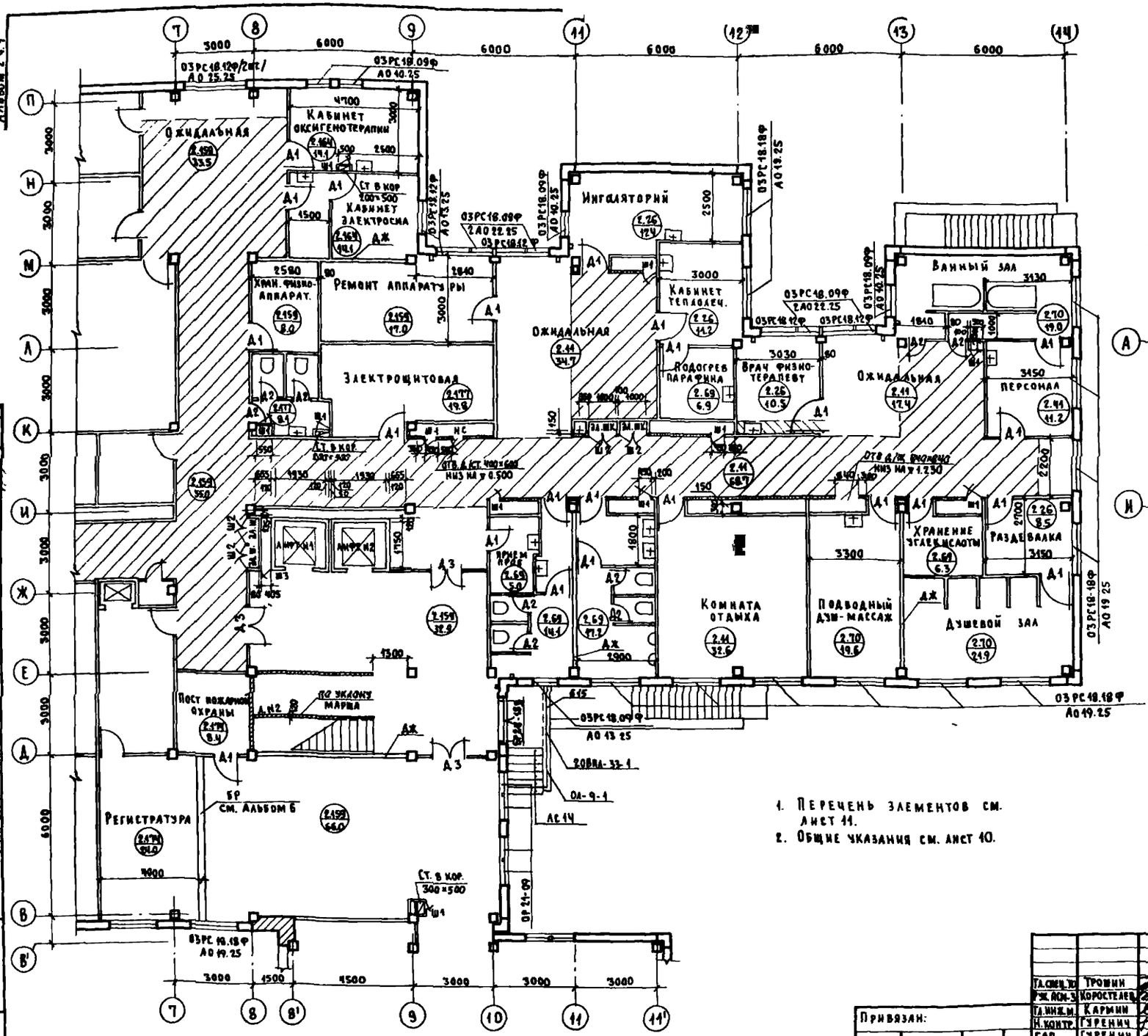

1. Перечень элементов см. лист 11.
2. Общие указания см. лист 10.

Гл.спец.ТО	Тронин		
Рук.АОИ-3	Коростелев		
Гл.инж.пр.	Карпин		
Н.контр.	Гурович		
ГИП	Гурович		
ГИП	Бернштейн		
Рук.гр.	Мацкевич		
Ст.техн.	Анваер		

Привязан:

Инв. №

252-4-30 АС2

Детская городская поликлиника на 300 посещений в смену. Главный корпус

План 1го этажа в осях 7-14 на ▽ 0.000

Стадия	Лист	Листов
Р	12	

ГИПРОНИИЗДРАВ

Копировал:

Формат 22г

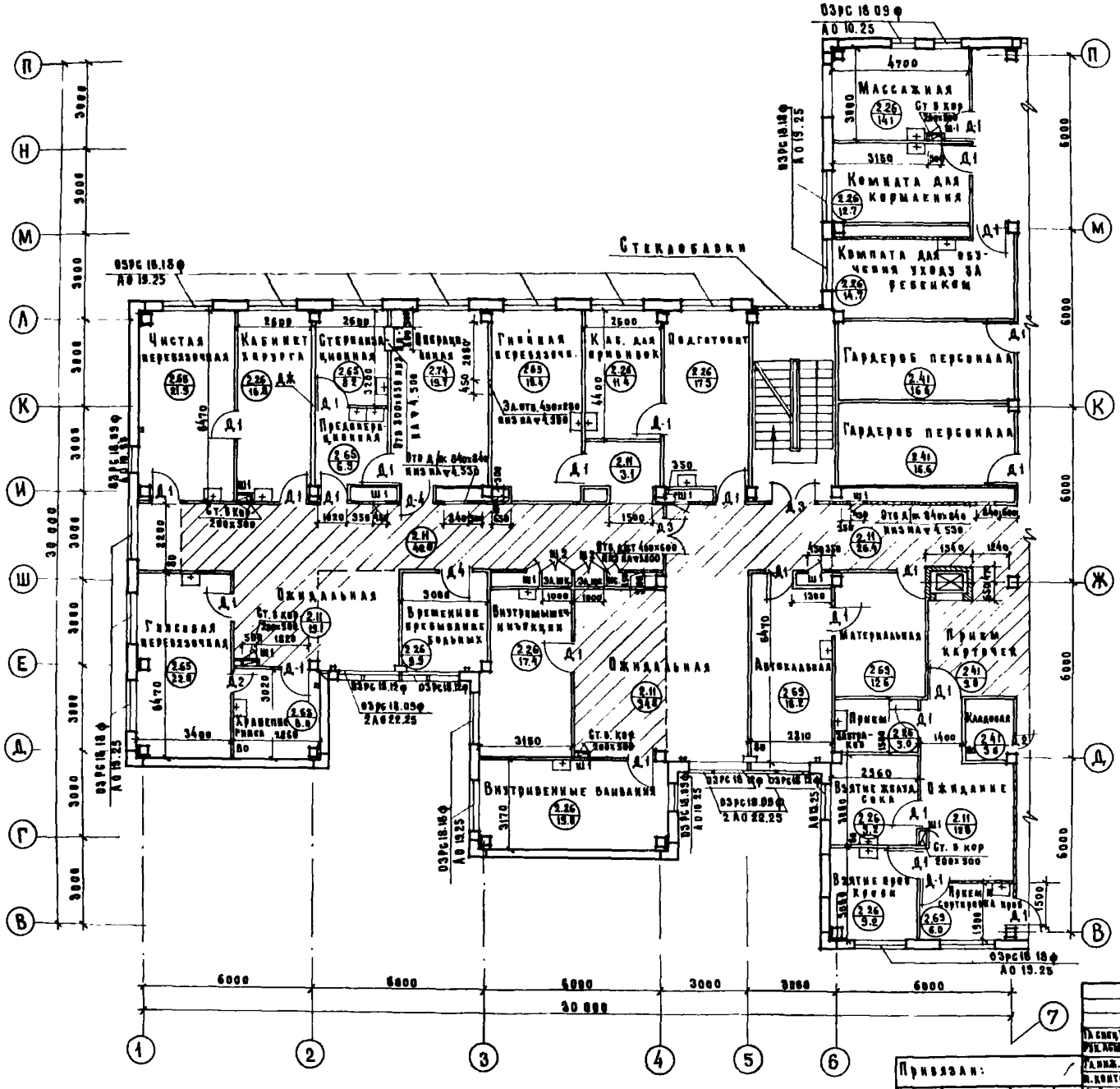

Перечень элементов

Позиц. позн.	Наименование	Количество шт. Поз.1-7	Поз.7А-14	Всего	Масса кгс	Примеч.
ОЗРС 18.18ф	Оконный блок ОЗРС 18.18ф	16	17	33		
ОЗРС 18.09ф	—"— ОЗРС 18.09ф	7	6	13		
ОЗРС 18.12ф	—"— ОЗРС 18.12ф	6	10	16		
ОС 27-18Е	—"— ОС 27-18Е	—	1	1		
Д1	Дверной блок внутрен. ДГ-21-10	26	22	48		
Д2	—"— ДГ-21-7	2	6	8		
Д3	—"— ДГ-21-13	2	4	6		
Д4	—"— ДГ-21-12	2	—	2		
Ш1	Дверь шкафная БД-28-5	10	10	20		
Ш2	—"— БД-20-10	2	4	6		
НС	Дверца д/ниши ст НС	1	1	2		
ОП-1	Окно передаточное ОП-1	1	—	1		
Ш-3	Дверь шкафная БД-20-3	—	1	1		
АО 19-25	Доска подоконная ЖБ АО 19-25	16	17	33	54.0	
АО 22-25	—"— АО 22-25	4	4	8	62.0	
АО 10-25	—"— АО 10-25	3	2	5	28.0	
АО 13-25	—"— АО 13-25	2	3	5	37.0	
АО 25-25	—"— АО 25-25	—	1	1	93.0	

Общие указания см. лист 10

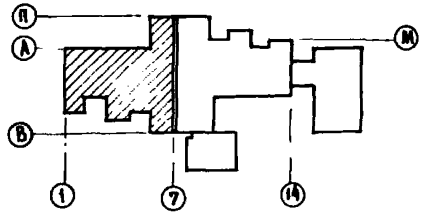

Привязан:

Инв. №:

Гл.спец.ТП	Тропин		
Рук.арх-з	Коростелев		
Гл.инж.пр.	Карпин		
Н.контр.	Гуревич		
Г.А.П.	Гуревич		
Г.И.П.	Бирштейн		
Рук.гр.	Мацкевич		
Ст.техн.	Ковалев		

252-4-30 АС 2

Детская городская поликлиника на 300 посещ. в смену. Главный корпус.

План 2го этажа в осях 1-7 на ▽ 3.300

Стадия	Лист	Листов
Р	13	

ГИПРОНИИЗДРАВ

Формат 2

Типовой 252-4-1 Альбом

Согласовано: Гл.в.в. Кузнецова; Гл.инж. Кузьмина; Гл.спец. Гуревич; Гл.спец. Мацкевич

Согласовано: Нач. ВИТК Корнилова; Нач. ОСТ и ОР Рянцев; Гл.в. ВК Мацкевич

Инв. № подл. | Подпись и дата | Взам. инв. №

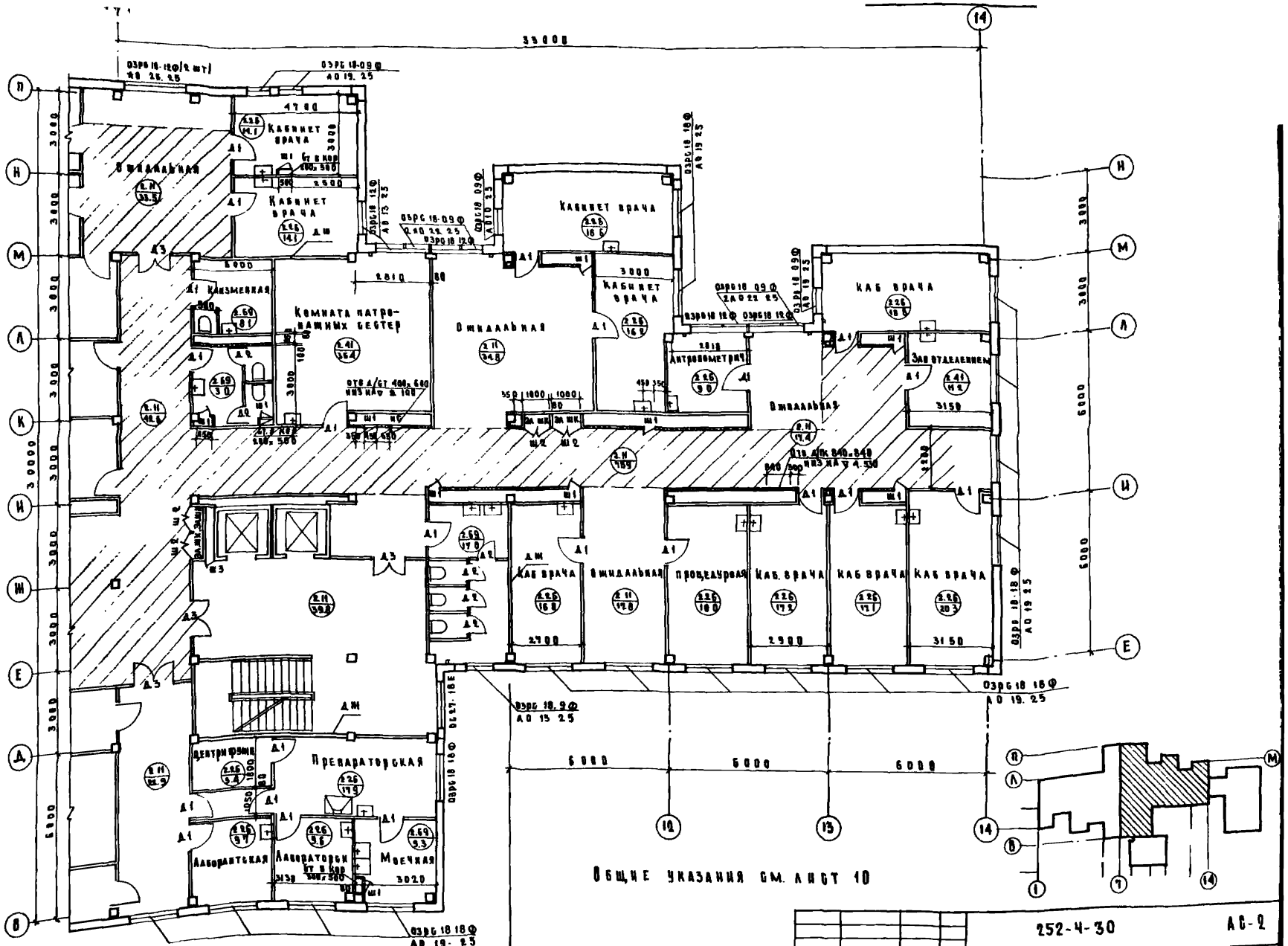

Гл. спец. ТО	Трошин		
Рук. АСМ. 3	Корнеев		
Гл. инж. М.	Кармин		
Н. контр.	Гуревич		
Г. А. Н.	Гуревич		
Г. И. Н.	Бернштейн		
Рук. Гр	Мацкевич		
Ст. техник	Ивлев		

Привязан

Инв №

252-4-30 АС-2

Детская городская поликлиника на 300 посещений в смену. Главный корпус.

План 2го этажа в осях 1-14 на ▽ 3.300

Стадия	Лист	Листов
Р	14	

ГИПРОНИИЗДРАВ

Копировал

Формат 22 г.

Инв № 252-4-30 Альб I

Типовой проект 252-4-30 Альбом 241

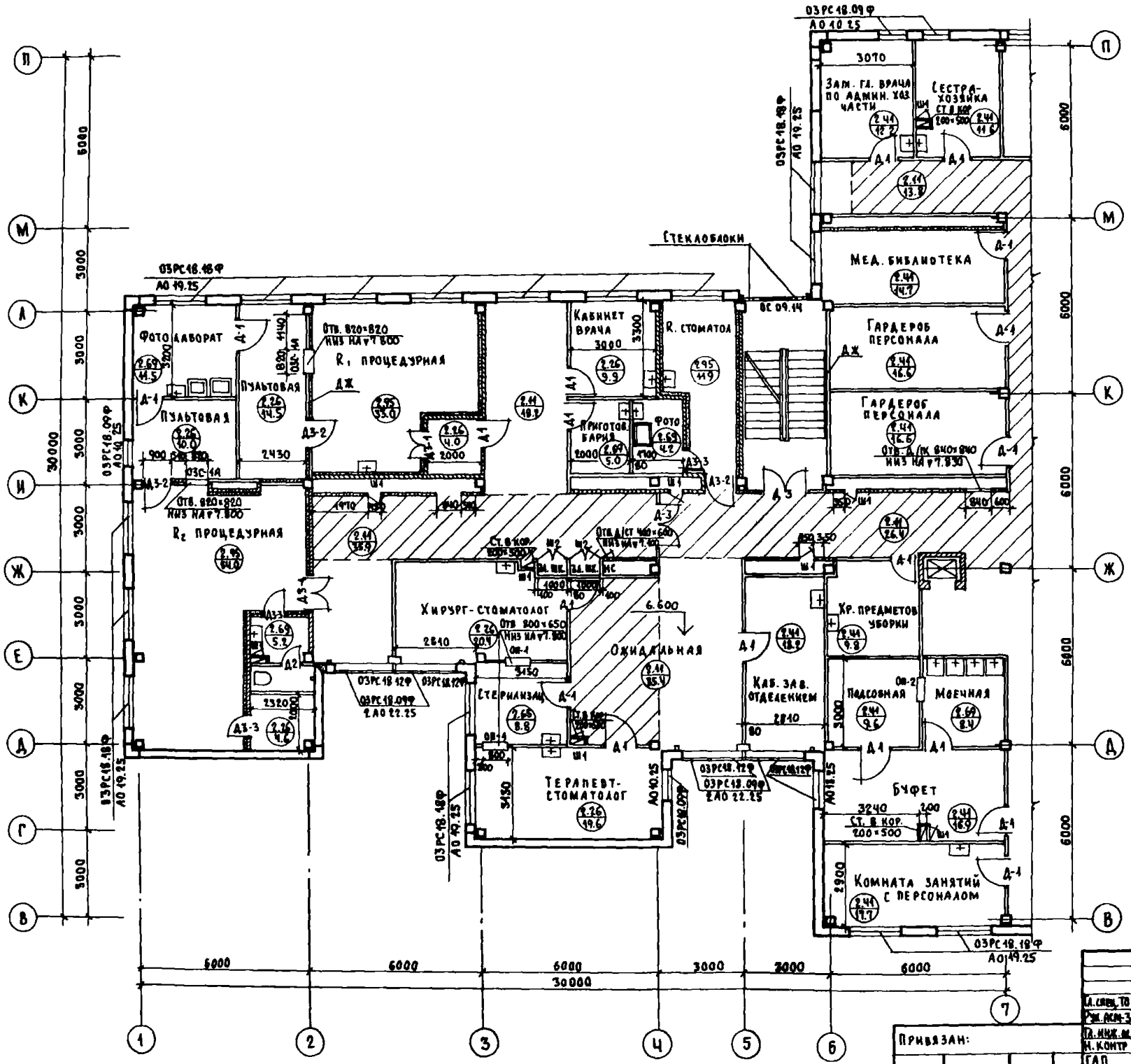

Перечень элементов

Позиц. обозн	Наименование	Кол-во штук в осях 1-7	в осях 7-14	Всего	Масса кг	Примечание
03РС18.18Ф	Оконный блок 03РС18.18Ф	16	17	33		
03РС18.09Ф	—"— 03РС18.09Ф	7	7	13		
03РС18.12Ф	—"— 03РС18.12Ф	6	8	15		
ОС-27-18Е	—"— ОС 27-18Е	—	1	1		
Д-1	Дверной блок внутр. ДГ-21-10	19	20	39		
Д-2	—"— ДГ-21-7	1	8	9		
Д-3	—"— ДО-21-13	2	5	7		
Ш 1	Дверь шкафная БД 20-5	9	10	19		
Ш 2	—"— БД 20-10	2	4	6		
Д3-1	Дверь рентгеновская Д3-1	2	—	2		
Д3-2	—"— Д3-2	3	—	3		
Д3-3	—"— Д3-3	3	—	3		
03С-1А	Окно смотр. рентгенов. 03С-1А	2	—	2		
ОП-1	Окно передаточное ОП-1	2	—	2		
ОП-2	—"— ОП-2	1	—	1		
ОП-3	—"— ОП-3	—	1	1		
АО 19-25	Плита подоконная ж.б. АО 19.25	16	17	33	54.0	
АО 22-25	—"— АО 22.25	4	4	8	62.0	
АО 10-25	—"— АО 10.25	3	2	5	28.0	
АО 13-25	—"— АО 13.25	2	3	5	37.0	
АО 25-25	—"— АО 25-25	—	1	1	93.0	
НС	Дверца д/ниши ст. НС	1	1	2		
МС-1	Стремянка металлич. МС-1	—	1	1	30.94	
Ш 3	Дверь шкафная БД-20-3	—	1	1		
ОС 09.14	Оконный блок ОС 09.14	1	—	1		

Общие указания см. лист 10.

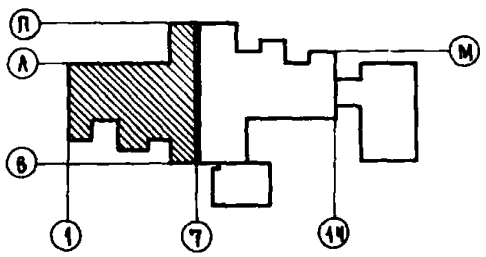

Привязан:

Инв. №

Гл. спец. ТО	Трошин	
Рук. АСМ-3	Хоростелев	
Гл. инж. пр.	Кармин	
Н. контр.	Гуренич	
ГАП	Гуренич	
ГИП	Бернштейн	
Рук. гр.	Малькевич	
Ст. техн.	Ардаер	

252-4-30 АС 2

Детская городская поликлиника на 300 посещений в смену. Главный корпус

План 3го этажа в осях 1-7 на ⊥ 6.600

Стадия	Лист	Листов
Р	15	

ГИПРОНИИЗДРАВ

Согласовано: Гип ОВ Попова; Нормоконтроль; Гл. спец. ТО

Согласовано: Нач. ОКТ и КО Ганзбург; Нач. ОТ и СР Рощин; Гип ВК

Копировал: Формат 22

Типовой пр. 252-4-30 Альбом 2 ч.

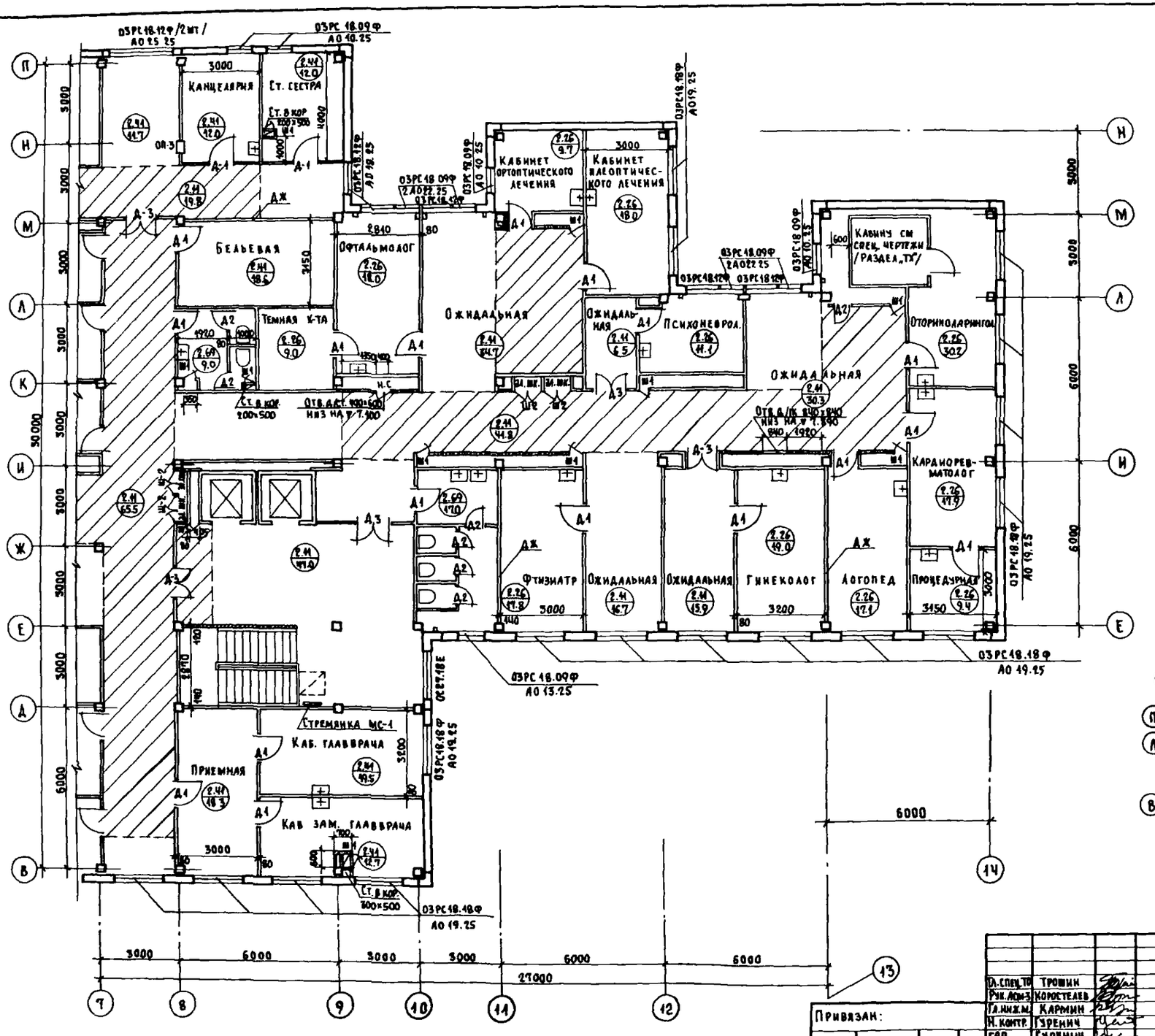

Общие указания см. лист 10.

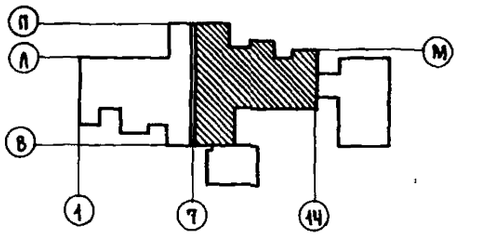

				252-4-30		АС2
Гл. спец. ТО	Трошин					
Рук. АСМ-3	Коростелев					
Гл. инж. м.	Кармин		Детская городская поликлиника на 300 посещений в смену. Главный корпус.	Стадия	Лист	Листов
Н. контр.	Гзренич			Р	16	
ГАП	Гзренич		План 3го этажа в осях 7-14 на ∇ 6.600	ГИПРОНИИЗДРАВ		
ГИП	Берштейн					
Рук. гр.	Мацкевич					
Ст. техн.	Анцлер					

Привязан:

Инв №

Согласовано: ГИП ОВ Попова; Нормоконтроль; Гл. спец. ТО

Согласовано: Нач. ОМТ и КО Гинзбург; Нач. ОЭТ и СР Рожин; ГИП ВК

Копировал: Формат А2г

Типовой проект
252-4-30
Альбом 2 ч. 1

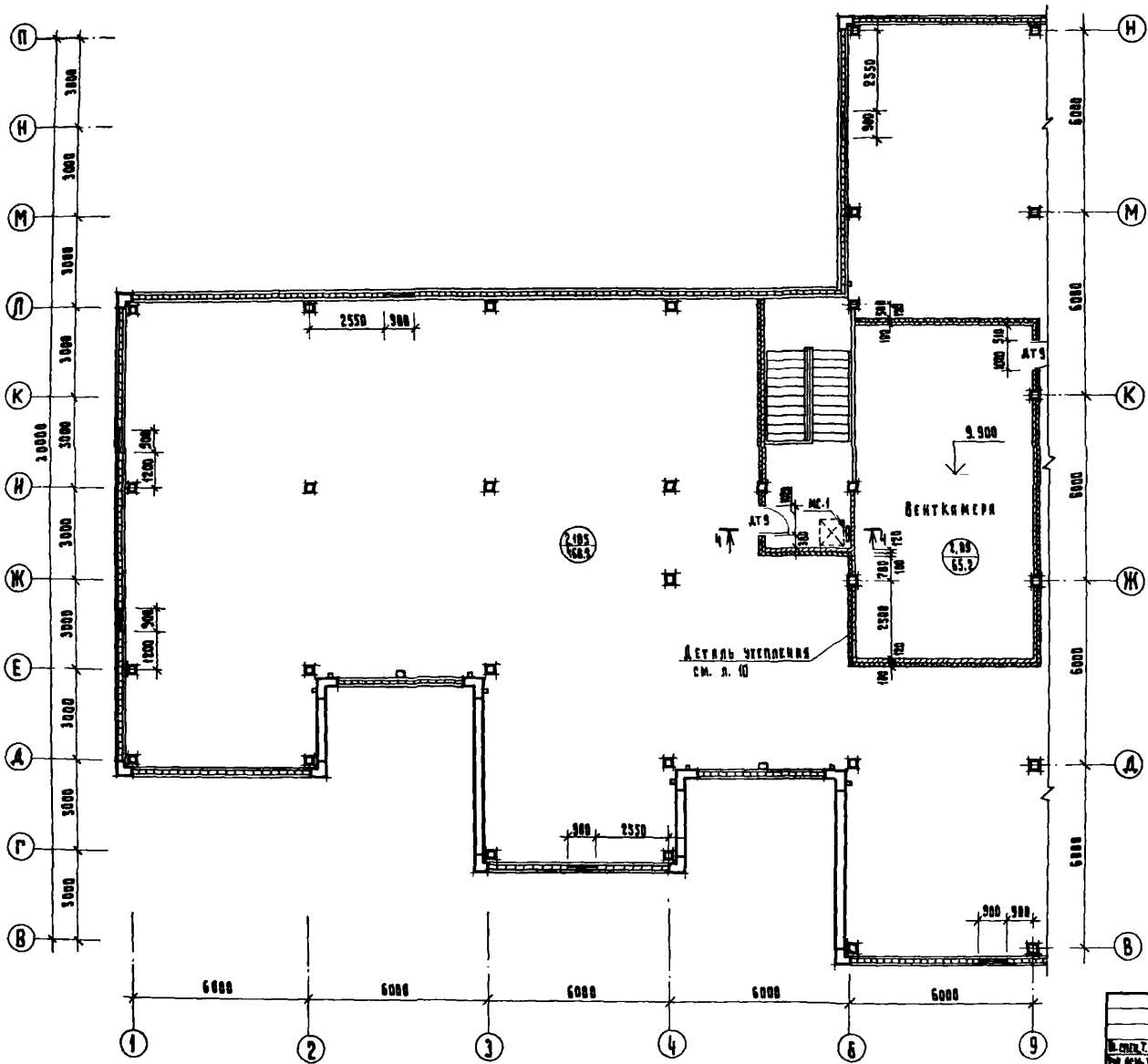

План на отм. 13.090
Выход на крышу

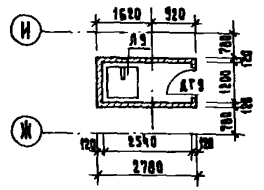

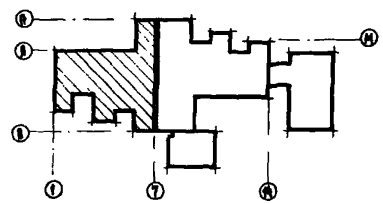

Гл. спец. Т.О.	Громина		
Рук. отд.	Коростелев		
Гл. инж. пр.	Кармин		
Н. контр.	Гуренич		
Г. А. П.	Гуренич		
Г. В. П.	Берлютин		
Рук. группы	Макеенко		
Ст. техн.	Яковлев		

Привязан:

Инв. №

Копировал: Кузнецо

252-4-30 АС 2

Главный корпус.
Детская городская поликлиника на 300 посещений в смену.

Стадия	Лист	Лист
Р	17	

План технического чердака в осях 1-7 на ▽9.900.

ГИПРОНИИЗДРАВ

Типовой проект 252-4-30 Альбом 2 ч.1

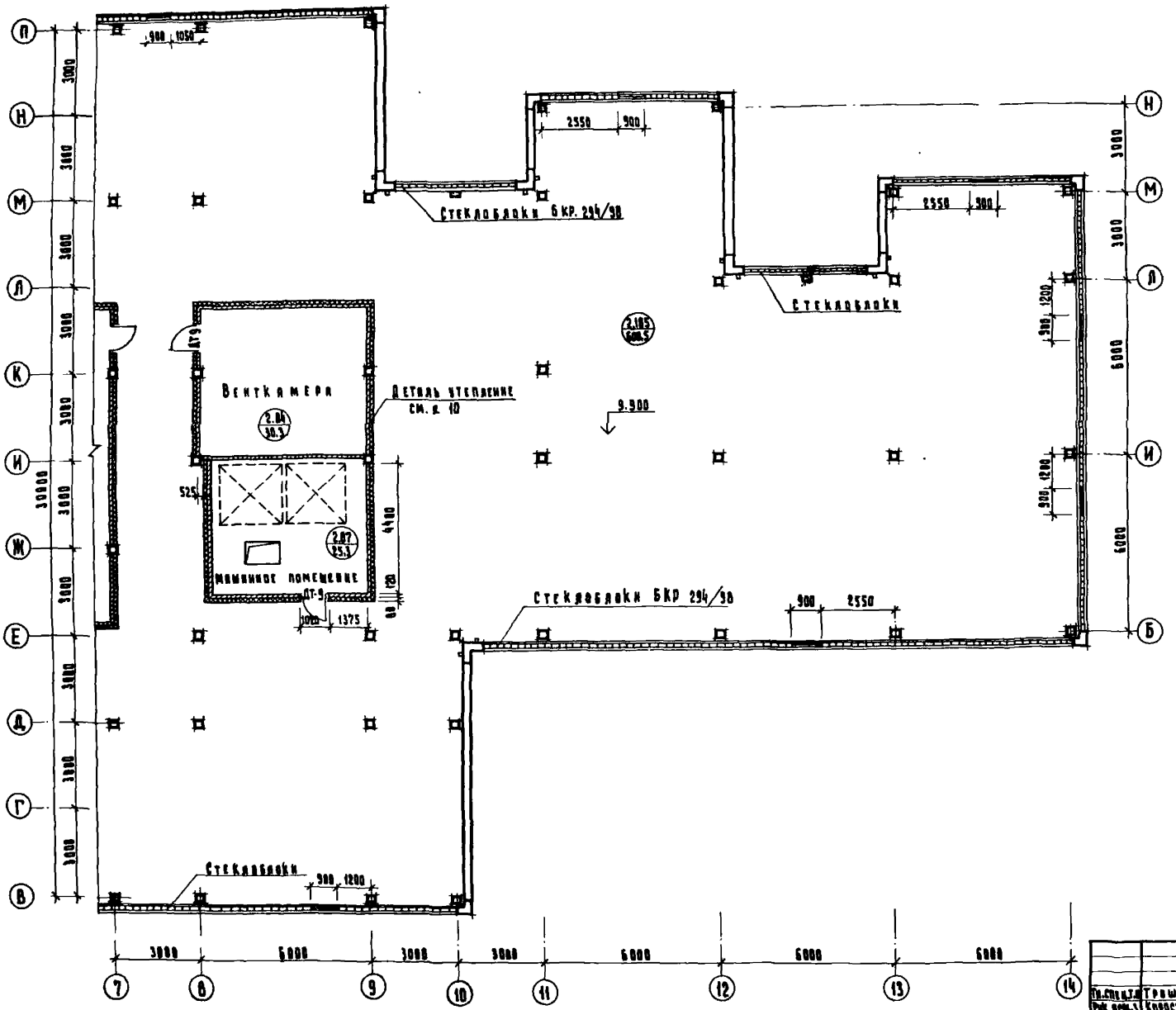

Перечень элементов.

Позиц. обозн.	Наименование	Кол.	Примеч.
ДТ9	Дверь щитовая ДТ9	5	
МС1	Стремянка метаплич. МС1	1	
Л9	Люк утепленный Л9	1	

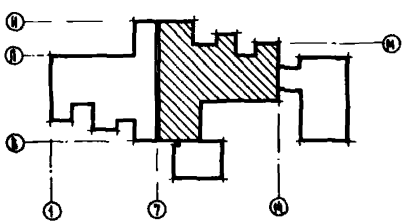

Гл. спец. т.	Грошин		
Рук. отд.	Коростелев		
Гл. инж. пр.	Кармин		
Н. контр.	Гуренич		
Г. А. П.	Гуренич		
Г. И. П.	Бернштейн		
Рук. группы	Мацкевич		
Ст. техн.	Ивлев		

Привязки

Инв. №

252-4-30 АС 2

Главный корпус. Детская городская поликлиника на 300 посещений в смену.

План технического чердака в осях 7-14 на ▽ 9.900

Стадия	Лист	Листов
Р	18	

ГИПРОНИИЗДРАВ

Формат 22г.

Экспликация отверстий

Тип отв	Размеры, мм В	Размеры, мм Н	От м. низа, м	Назначение
1	2	3	4	5
1	250	250	2.700	Вентиляция
2	200	250	2.370	—"—
3	300	200	2.370	—"—
4	300	300	2.700	—"—
5	350	300	2.700	—"—
6	350	350	2.370	—"—
7	440	250	2.700	—"—
8	500	300	2.370	—"—
9	700	400	2.370	—"—
10	780	300	2.700	—"—
11	250	250	2.370	Вентиляция
12	670	250	2.700	—"—
13	300	300	2.370	—"—
14	300	300	2.370	—"—
15	350	300	2.370	—"—
16	200	300	2.370	—"—
17	250	250	2.370	—"—
18	920	420	2.370	—"—
19	250	350	2.370	—"—
20	200	200	0.000	В. К.
21	200	200	0.700	—"—
22	300	300	0.200	—"—

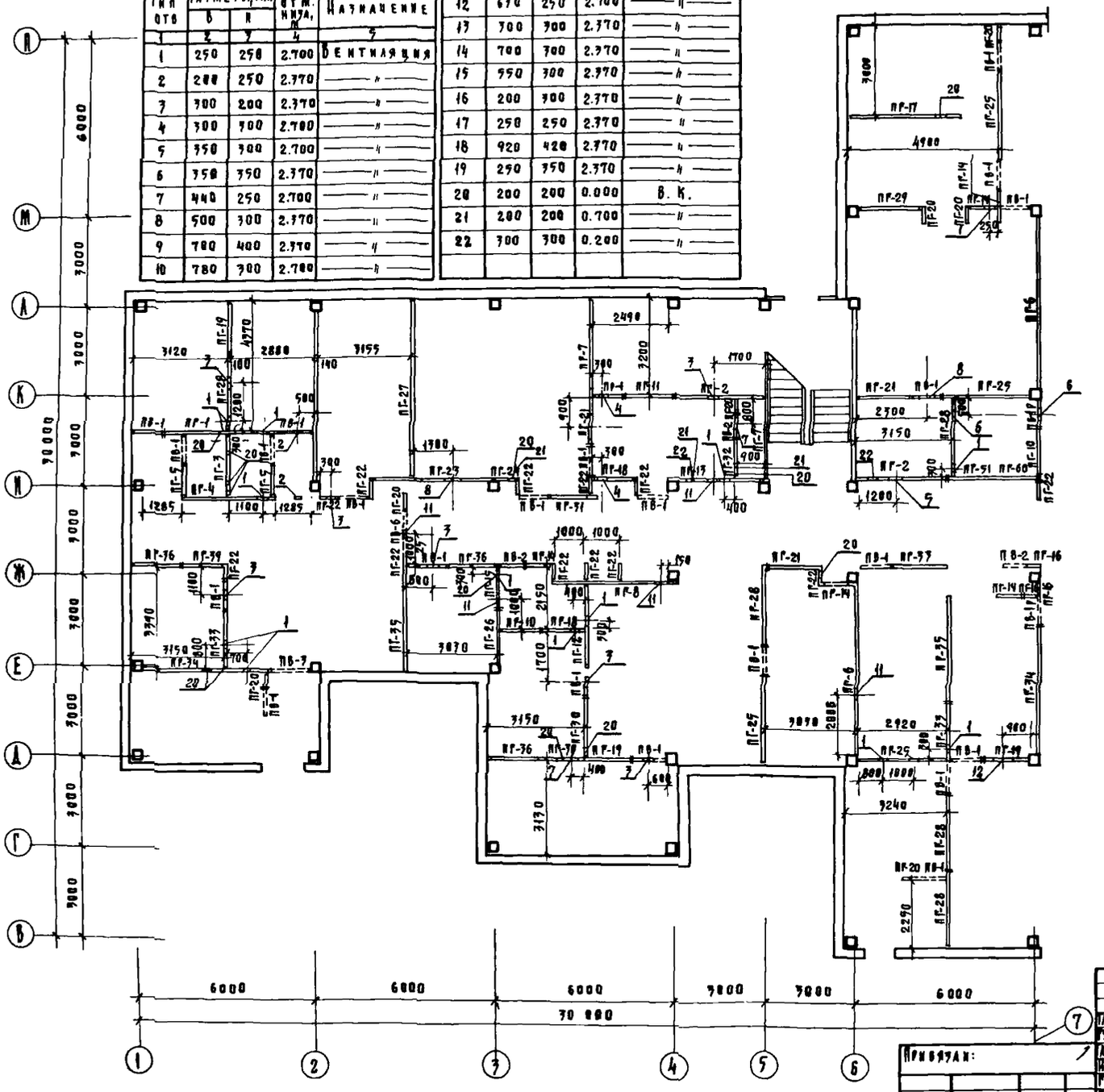

Выборка перегородок на лист

Марка п/п	Марка по ГОСТу	Кол-во штук
ПГ-1	ПГС 3,5-33-34	1
ПГ-2	ПГС 3,5-33-30	2
ПГ-3	ПГС 3,5-33-20,3	1
ПГ-4	ПГС 3,5-33-31,3	1
ПГ-5	ПГС 3,5-33-9	2
ПГ-6	ПГ -33-57 Р	2
ПГ-7	ПГС 3,5-33-43 Р	2
ПГ-8	ПГ -33-43 Б	1
ПГ-60	ПГС 3,5-33-14,2	1
ПГ-10	ПГ -33-16 Р	1
ПГ-11	ПГ -33-16 А	1
ПГ-12	ПГ -33-27	1
ПГ-13	ПГС 3,5-33-31	1
ПГ-14	ПГ -33-9	5
ПГ-15	ПГ -33-14,2 Р	1
ПГ-16	ПГ -33-5 Р	3
ПГ-17	ПГ -33-37 Б	1
ПГ-18	ПГ -33-14	3
ПГ-19	ПГ -33-17	3
ПГ-20	ПГ -33-5	8
ПГ-21	ПГ -33-18	3
ПГ-22	ПГ -33-6	12
ПГ-23	ПГ -33-41 А	1
ПГ-24	ПГ -33-7 А	1
ПГ-25	ПГ -33-30	4
ПГ-26	ПГ -33-18 Р	1
ПГ-27	ПГ -33-59	1
ПГ-28	ПГ -33-26	5
ПГ-29	ПГ -33-20,3	1
ПГ-30	ПГ -33-20	1
ПГ-31	ПГ -33-13	1
ПГ-32	ПГС 3,5-33-13	1
ПГ-33	ПГ -33-19	3
ПГ-34	ПГ -33-42	1
ПГ-35	ПГ -33-34	2
ПГ-36	ПГ - 33-17 Б	3
ПГ-37	ПГ -33-42 Р	1
ПГ-39	ПГ -33-14,2	2
ПГ-91	ПГС 3,5-33-17 Б	1

Выборка панелей вставок на лист

Марка п/п	Марка по ГОСТу	Кол-во штук
ПВ-1	ПГ-33-10,9	22
ПВ-1Р	ПГ-33-10,6	2
ПВ-2	ПГ-33-8,9	3
ПВ-3	ПГ-33-15,6	1
ПВ-6	ПГ-33-13,9	1

Гл.спец.	Трошин		
Рук.арх.-п.	Простелев		
Гл.инж.п.	Карпин		
Н.контр.	Гуренич		
Г.А.П.	Гуренич		
Г.И.П.	Сервитейн		
Рук.РР	Мацкевич		
Ст.техн.	Ливаер		

Привязан:

Инв. №

252-4-30 АС 2

Детская городская поликлиника на 300 посещений в смену. Главный корпус

Монтажная схема гипсобетонных перегородок 1го этажа в осях 1-7

Стадия	Лист	Листов
Р	19	

ГИПРОНИИЗДРАВ

Копировал: Ненова

Формат 22г

252-4-30 Альбом 2 ч1

Гл.спец. Т.О. Шкевский

Гл.инж.п. В.В. Потеев

Гл.инж.п. Е.К. Ковшин

Инв.№ подл. | Подп. и дата | Взам.инв.№

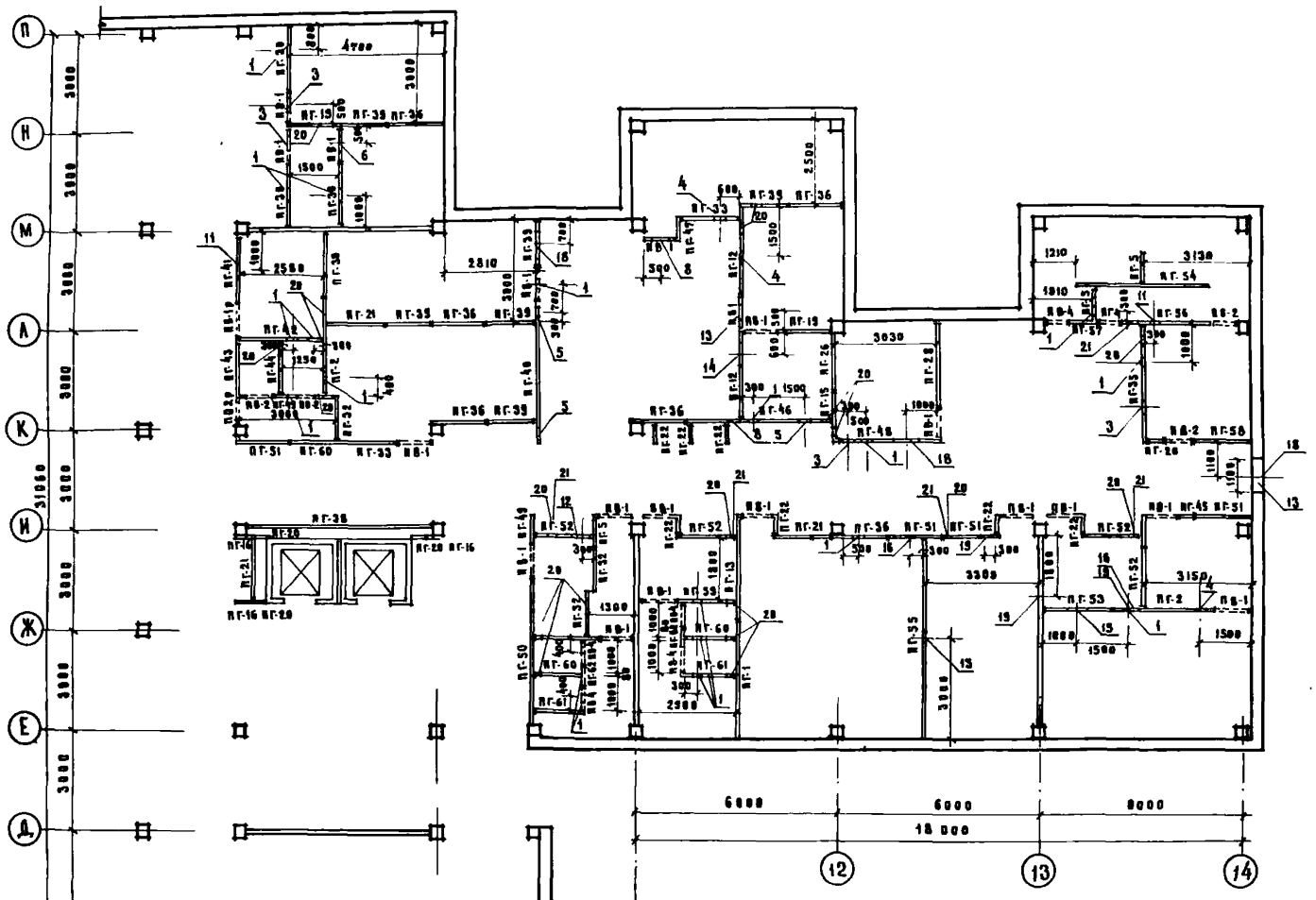

Марка п/п	Марка по ГОСТу	Кол-во штук
ПГ-1	ПГС 3,5-33-34	1
ПГ-2	ПГС 3,5-33-30	2
ПГ-5	ПГС 3,5-33-9	4
П-12	ПГ - 33-27	2
ПГ-13	ПГС 3,5-33-31	1
ПГ-15	ПГ - 33-14,2 Р	1
ПГ-19	ПГ - 33-17	2
ПГ-20	ПГ - 33-5	1
ПГ-21	ПГ - 33-18	3
ПГ-22	ПГ - 33-6	7
ПГ-26	ПГ - 33-18 Р	1
ПГ-28	ПГ - 33-26	1
ПГ-30	ПГ - 33-20	4
ПГ-32	ПГС 3,5 - 33-13	3
ПГ-33	ПГ - 33-15	2
ПГ-35	ПГ - 33-34	1
ПГ-36	ПГ - 33-17 Б	7
ПГ-38	ПГ - 33-57	1
ПГ-39	ПГ - 33-14,2	6
ПГ-40	ПГ 33-41	1
ПГ-42	ПГС 35-33-27 Б	1
ПГ-43	ПГС 3,5-33-18 Р	1
ПГ-44	ПГС 3,5-33-17	1
ПГ-45	ПГС 3,5-33-5	2
ПГ-46	ПГ - 33-43,4	2
ПГ-47	ПГ - 33-7	1
ПГ-48	ПГ - 33-30 Б	1
ПГ-49	ПГ - 33-8 Р	1
ПГ-50	ПГ - 33-42,4 Р	1
ПГ-51	ПГС 3,5-33-17 Б	4
ПГ-52	ПГС 3,5-33-18	4
ПГ-53	ПГС 3,5-33-20,3 А	1
ПГ-54	ПГС 3,5-33-39	1
ПГ-55	ПГС 3,5-33-39	1
ПГ-56	ПГС 3,5-33-26	1
ПГ-57	ПГС 3,5-33-8	1
ПГ-58	ПГ - 33-19 Б	1
ПГ-59	ПГС 3,5-33-19	1
ПГ-30	ПГС 3,5-33-14,2	3
ПГ-61	ПГС 3,5-33-15,2	2
ПГ-62	ПГС 3,5-33-6,2	2
ПГ-41	ПГ - 33-20,3 Р	1

Выборка панелей-вставок на лист

Марка п/п	Марка по ГОСТу	Кол-во штук
ПВ-1	ПГ-33-10,9	18
ПВ-1Р	ПГ-33-10,6	1
ПВ-2Р	ПГ-33-8,6	1
ПВ-2	ПГ-33-8,9	4
ПВ-4	ПГ-33-7,9	6

Экспликацию отверстий см. план 1го этажа в осях 1-7

Привязан

Инв. №

Гл.спец.ТО	Трошин	
Рук.арх.гр.	Коростелев	
Гл.инж.	Карпин	
Н.контр.	Гуренич	
ГАП	Гуренич	
ГИП	Берштейн	
Рук.гр.	Манкевич	
Ст.техн.	Авдеев	

252-4-30 АС 2

Детская городская поликлиника на 300 посещ. в смену. Главный корпус.

Монтажная схема гибкобетонных перекрытий 1го этажа в осях 7-14.

Стадия	Лист	Листов
Р	20	

ГИПРОНИИЗДРАВ

Формат 22

Конт. Задор.

Новый взам. 252-4-30 Альбом 2 ч.

Инженер-контроль Л. Блек, Т.Б. Виноградова

Согласовано ГИП ВВ Новиков ГИП ВА Виноградова

Взам. инв. № | Подп. и дата | Инв. № подл.

Тип отв	Размеры мм В	Размеры мм Н	Отм низа м	Назначение
1	2	3	4	5
1	300	200	5.670	Вентиляция
2	300	200	6.000	—"—
3	700	400	5.670	—"—
4	250	250	6.000	—"—
5	440	250	6.000	—"—
6	250	250	5.670	—"—
7	300	300	6.000	—"—
8	440	250	5.670	—"—
9	350	350	6.000	—"—

1	2	3	4	5
10	350	300	6.000	Вентиляция
11	200	250	6.000	—"—
12	250	300	6.000	—"—
13	320	300	5.670	—"—
14	400	350	5.670	—"—
15	500	250	5.670	—"—
16	200	200	3.300	В. К.
17	200	200	3.170	—"—
18	200	200	2.600	—"—
19	300	300	3.500	—"—
20	200	200	6.050	

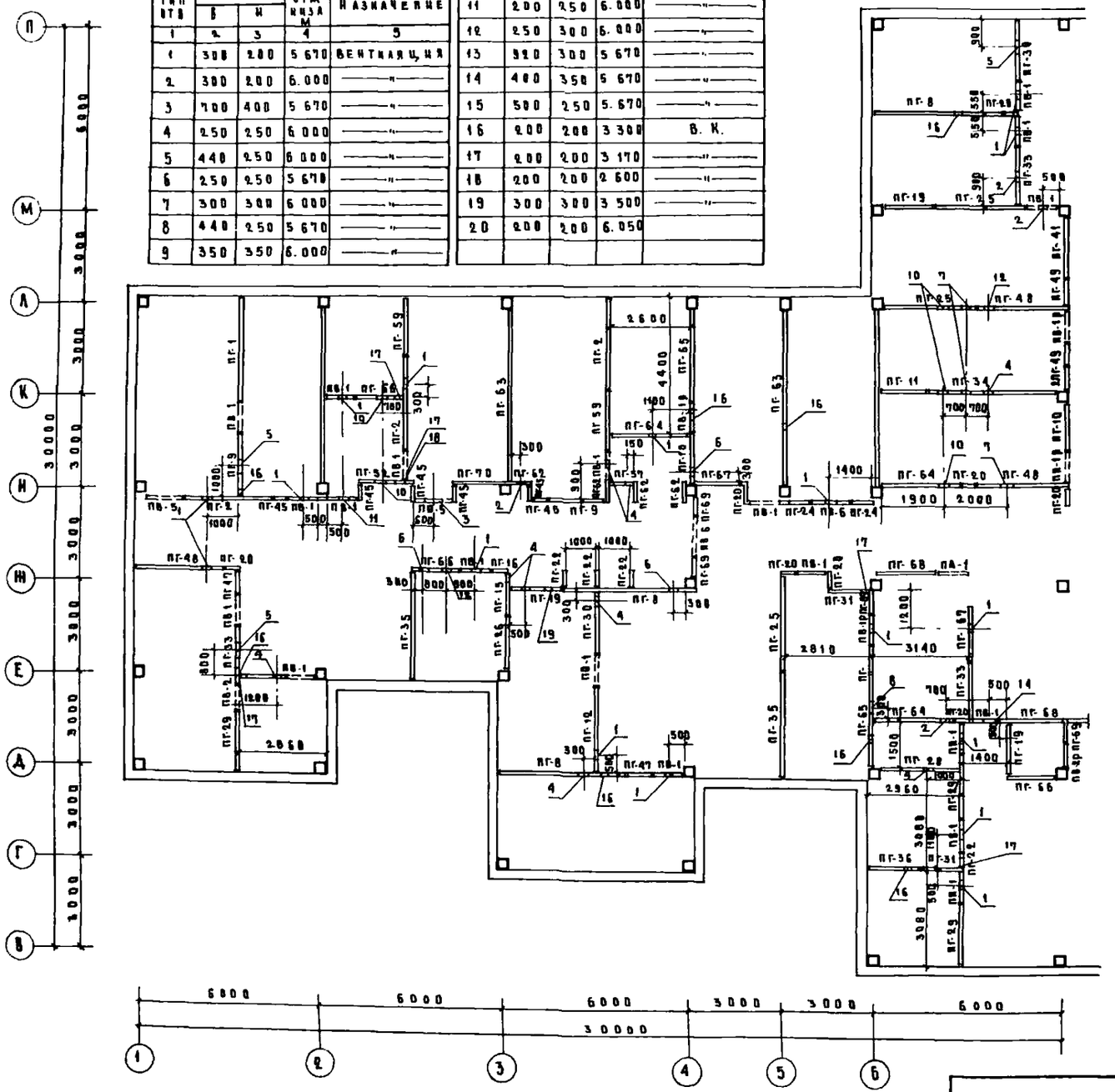

Ведомость элементов

Марка п/п	Марка по ГОСТу	Кол-во штук
ПГ-1	ПГБ3.5-33-34	1
ПГ-2	ПГБ3.5-33-30	3
ПГ-8	ПГ-33-43 Б	3
ПГ-9	ПГБ3.5-33-28	2
ПГ-10	ПГ-33-16 Р	2
ПГ-11	ПГ-33-16 А	1
ПГ-12	ПГ-33-27	1
ПГ-15	ПГ-33-14.2 Р	1
ПГ-16	ПГ-33-5 Р	1
ПГ-19	ПГ-33-17	3
ПГ-20	ПГ-33-5	8
ПГ-22	ПГ-33-6	4
ПГ-24	ПГ-33-7 А	2
ПГ-25	ПГ-33-30	3
ПГ-26	ПГ-33-18 Р	1
ПГ-28	ПГ-33-26	1
ПГ-29	ПГ-33-20.3	3
ПГ-30	ПГ-33-20	2
ПГ-31	ПГ-33-13	3
ПГ-33	ПГ-33-19	3
ПГ-34	ПГ-33-42	1
ПГ-35	ПГ-33-34	2
ПГ-36	ПГ-33-17 Б	1
ПГ-41	ПГ-33-20.3 Р	1
ПГ-45	ПГБ3.5-33-5	6
ПГ-47	ПГ-33-7	2
ПГ-48	ПГ-33-30 Б	3
ПГ-49	ПГ-33-8 Р	4
ПГ-52	ПГБ3.5-33-18	1
ПГ-57	ПГБ3.5-33-8	1
ПГ-59	ПГБ3.5-33-19	2
ПГ-62	ПГБ3.5-33-6.2	4
ПГ-63	ПГБ3.5-33-57 Р	2
ПГ-64	ПГ-33-26 А	3
ПГ-65	ПГ-33-31 Р	2
ПГ-66	ПГ-33-16	4
ПГ-67	ПГ-33-18	2
ПГ-68	ПГ-33-20.3 Б	2
ПГ-69	ПГ-33-7 Р	4
ПГ-70	ПГБ3.5-33-19 Б	1

Выборка панелей-вставок на лист

Марка п/п	Марка	Кол-во штук
ПВ-1	ПГ-33-10 Э	21
ПВ-1Р	ПГ-33-10 Б	4
ПВ-2	ПГ-33-8 Э	1
ПВ-2Р	ПГ-33-8 Б	1
ПВ-5	ПГ-33-12.Э	2
ПВ-6	ПГ-33-13.Э	2

Гл.спец.ТО	Тромин		
Рук.асп.3	Коростелев		
Гл.инж.пр	Кармин		
Н.контр.	Гуренич		
Г.А.П	Гуренич		
Г.П.П	Бернштейн		
Рук.гр.	Мацкевич		
Ст.техн.	Анцлер		

252-4-30 АС2

Детская городская поликлиника на 300 посещений в смену. Главный корпус.

Монтажная схема гипсобетонных перегородок 2 этажа в осях 1-7

Стадия	Лист	Листов
Р	21	

ГИПРОНИИЗДРАВ

Копир.

Типовой проект 252-4-30 Альбом 2 ч.1

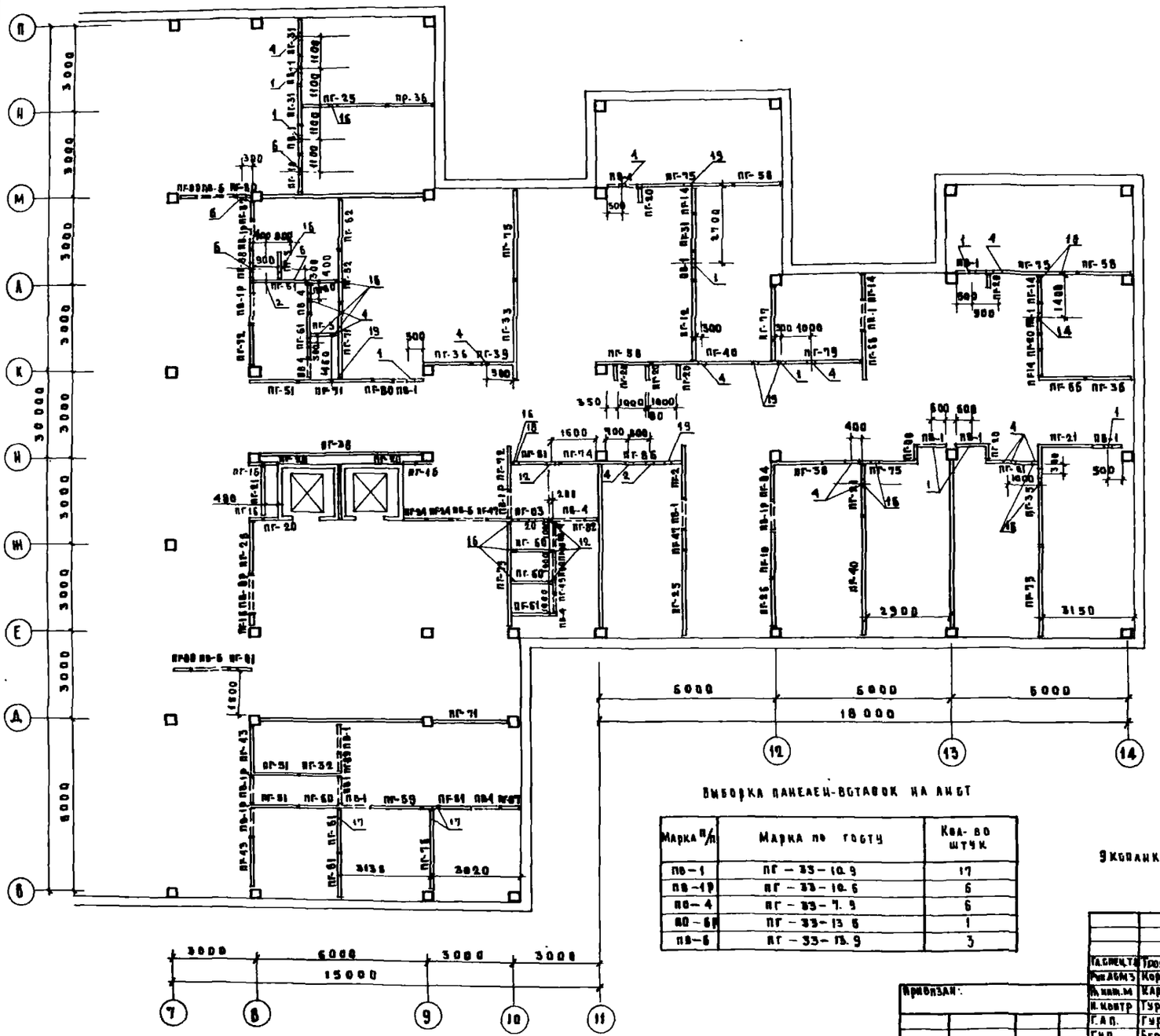

Выборка перегородок на лист

Марка п/п	Марка по ГОСТу	Кол-во штук.
пг-5	пг63,5-33-9	2
пг-10	пг -33-16 р	1
пг-12	пг -33-27	1
пг-14	пг -33-9	4
пг-15	пг -33-9 р	4
пг-16	пг -33-14	1
пг-20	пг -33-5	10
пг-21	пг -33-18	5
пг-24	пг -33-7 А	2
пг-25	пг -33-30	2
пг-26	пг -33-18 р	2
пг-31	пг -33-13	3
пг-32	пг63,5-33-13	1
пг-35	пг -33-34	2
пг-36	пг -33-17 б	4
пг-38	пг -33-57	1
пг-39	пг -33-14.2	1
пг-40	пг -33-41	2
пг-43	пг63,5-33-18 р	1
пг-45	пг63,5-33-5	2
пг-47	пг -33-7	2
пг-51	пг63,5-33-17 б	8
пг-52	пг63,5-33-18	2
пг-58	пг -33-19 б	3
пг-59	пг63,5-33-19	1
пг-60	пг63,5-33-14.2	4
пг-61	пг63,5-33-15.2	4
пг-68	пг -33-16	2
пг-71	пг63,5-33-27	3
пг-72	пг63,5-33-15 р	2
пг-73	пг63,5-33-37 р	1
пг-74	пг63,5-33-13 А	1
пг-75	пг -33-31.5	5
пг-76	пг63,5-33-29 р	1
пг-77	пг -33-28 р	1
пг-79	пг -33-34,3 б	1
пг-80	пг -33-6.2	5
пг-81	пг -33-8 А	1
пг-82	пг63,5-33-5 А	1
пг-83	пг63,5-33-18 б	1
пг-84	пг -33-13 р	1
пг-86	пг -33-27 А	1
пг-87	пг63,5-33-8,2 р	2
пг-88	пг63,5-33-9 р	1
пг-89	пг63,5-33-7	1

Выборка панелей-вставок на лист

Марка п/п	Марка по ГОСТу	Кол-во штук
пв-1	пг -33-10.9	17
пв-1р	пг -33-10.6	6
пв-4	пг -33-7.9	6
пв-5р	пг -33-13 б	1
пв-6	пг -33-15.9	3

Экспликацию отверстий см. план 2-го этажа в осях 7-14.

Привязан:

Инв. №

Гл.спец.ТС	Трошин	
Рук.АБМ	Коротелев	
Н.лаб.м	Карпин	
Н.контр	Гуренич	
Гл.п.	Гуренич	
Гл.п	Бернштейн	
Рук.гр	Мацкевич	
Ст.техн	Ливаер	

252-4-30 АС2

Детская городская поликлиника на 300 посещ. в смену. Главный корпус

Стадия	Лист	Листов
Р	22	

Монтажная схема гипсобетонных перегородок 2 этажа в осях 7-14

ГИПРОНИИЗДРАВ

Копировал

Формат 22г

Типовой проект 252-4-30 Альбом 2 ч.1

Согласовано: Гл. спец. ТС Трошин; Гл. п. О.В. Попова; Гл. п. В.Н. Мацкевич

Нормоконтроль

Инв. № подл. | Подпись и дата | Взам. инв. №

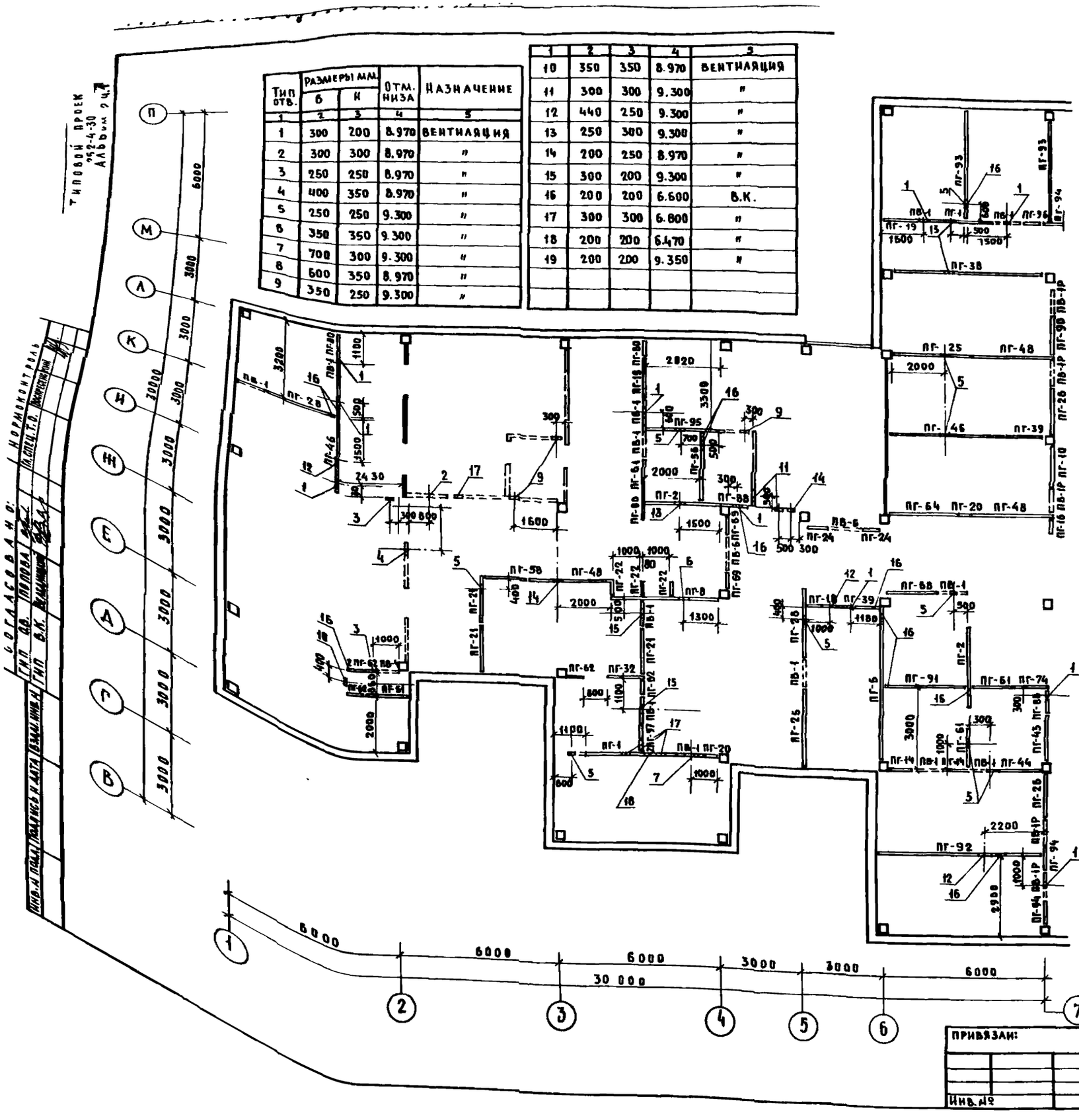

Тип отв.	Размеры мм. б	Размеры мм. к	Отм. низа	Назначение
1	2	3	4	5
1	300	200	8.970	вентиляция
2	300	300	8.970	"
3	250	250	8.970	"
4	400	350	8.970	"
5	250	250	9.300	"
6	350	350	9.300	"
7	700	300	9.300	"
8	600	350	8.970	"
9	350	250	9.300	"

1	2	3	4	5
10	350	350	8.970	вентиляция
11	300	300	9.300	"
12	440	250	9.300	"
13	250	300	9.300	"
14	200	250	8.970	"
15	300	200	9.300	"
16	200	200	6.600	в.к.
17	300	300	6.800	"
18	200	200	6.470	"
19	200	200	9.350	"

Выборка перегородок на лист

Марка п/п	Марка по ГОСТу	Кол-во штук
пг-1	пгб3,5-33-34	1
пг-2	пгб3,5-33-30	2
пг-6	пг -33-57р	1
пг-8	пг -33-43б	1
пг-10	пг -33-18р	1
пг-14	пг -33-9	2
пг-16	пг -33-5р	2
пг-18	пг -33-14	1
пг-19	пг -33-17	2
пг-20	пг -33-5	2
пг-21	пг -33-18	3
пг-22	пг -33-6	4
пг-24	пг -33-7а	2
пг-25	пг -33-30	2
пг-26	пг -33-18р	2
пг-28	пг -33-26	2
пг-29	пг -33-20,3	1
пг-32	пгс3.5-33-15	1
пг-38	пг -33-57	4
пг-39	пг -33-14.2	2
пг-43	пгс3,5-33-18р	1
пг-44	пгс3,5-33-17	1
пг-46	пг -33-43,4	2
пг-48	пг -33-30б	3
пг-51	пгс3,5-33-17б	1
пг-56	пгс3,5-33-26	1
пг-58	пг -33-19б	1
пг-61	пгс3,5-33-15,2	3
пг-62	пгс3,5-33-8,2	3
пг-64	пг -33-26а	1
пг-68	пг -33-20,3б	1
пг-74	пгс3,5-33-13а	1
пг-80	пг -33-6,2	3
пг-85	пгс3,5-33-30б	1
пг-88	пгс3.5-33-9р	2
пг-90	пг -33-15,2р	1
пг-91	пг -33-31,3б	1
пг-92	пг -33-61г	1
пг-93	пг -33-27р	1
пг-94	пг -33-9р	3
пг-95	пг -33-39	1
пг-96	пг -33-8	1
пг-97	пгс3.5-33-6	2
пг-69	пг -33-7р	2

Выборка панелей-вставок на лист

Марка п/п	Марка по ГОСТу	Кол-во штук
пв-1	пг-33-10,9	13
пв-1р	пг-33-10,6	5
пв-6	пг-33-13,9	2

Привязан:

Инв.№

Гл.спец.т.о.	Грошин	
Рук.арх.з.	Коростелев	
Гл.инж.пр.	Кармин	
Н.контр.	Гуренич	
ГАП	Гуренич	
ГИП	Бернштейн	
Рук.гр.	Ладыжевич	
Ст.техн.	Давлер	

252-4-30 АС 2

Детская городская поликлиника на 300 посещений в смену. Главный корпус.

Монтажная схема гипсобетонных перегородок 3 этажа в осях 1-7

Стадия	Лист	Листов
Р	23	

ГИПРОНИИЗДРАВ

Копировал: Бел

Формат 22г.

Типовой проект 252-4-30 Альбом 2 ч.

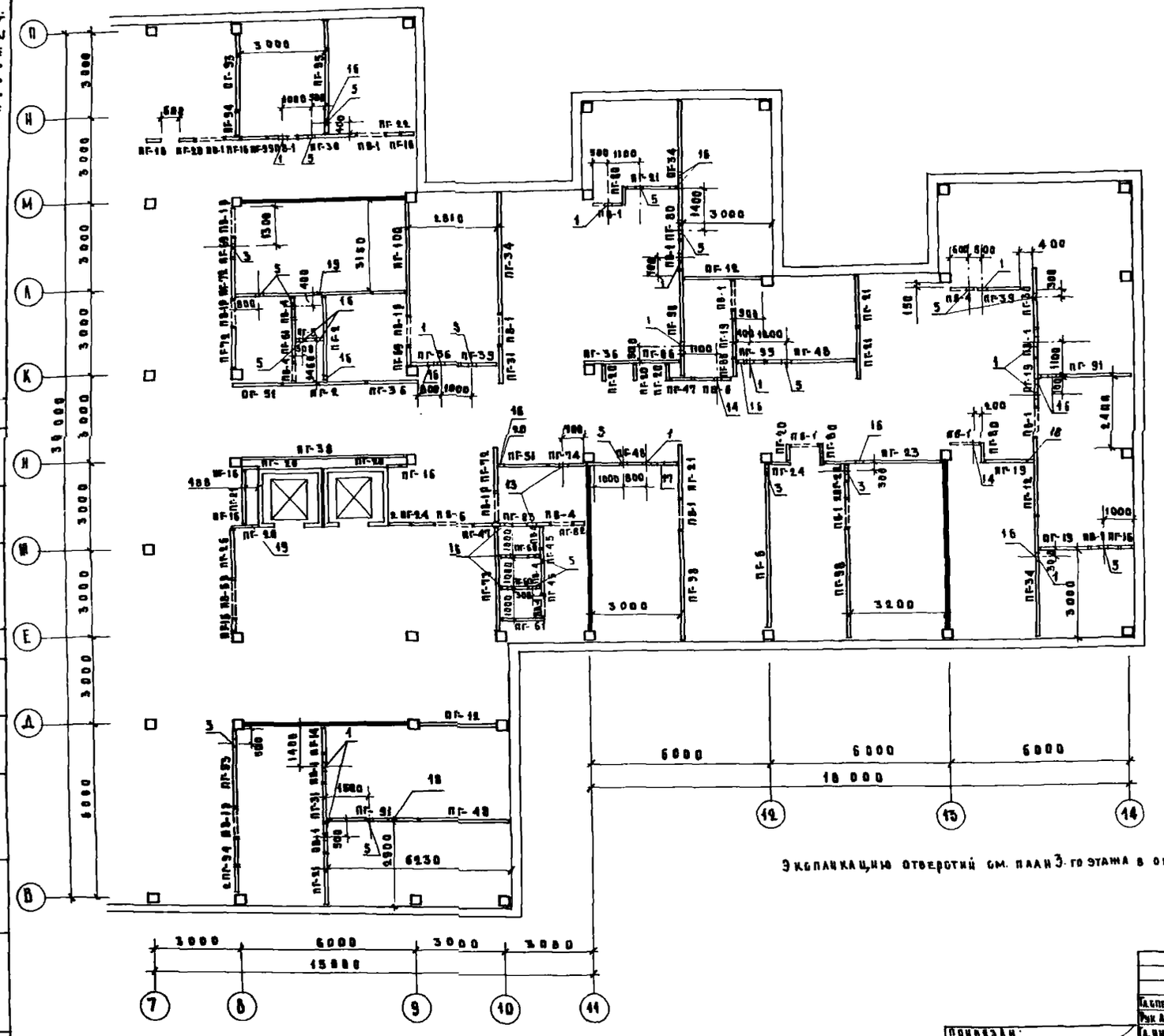

Экспликацию отверстий см. план 3-го этажа в осях 1-7

Перечень элементов

Марка п/п	Марка по ГОСТу	Кол-во штук
ПГ-2	ПГБ3,6-33-30	2
ПГ-5	ПГБ3,5-33-9	1
ПГ-6	ПГ – 33-57 Р	1
ПГ-12	ПГ – 33-27	3
ПГ-14	ПГ – 33-9	1
ПГ-16	ПГ – 33-5Р	8
ПГ-19	ПГ – 33-17	4
ПГ-20	ПГ – 33-5	8
ПГ-21	ПГ – 33-18	5
ПГ-22	ПГ – 33-8	3
ПГ-23	ПГ – 33-41 А	1
ПГ-24	ПГ – 33-7 А	3
ПГ-26	ПГ – 33-18 Р	1
ПГ-30	ПГ – 33-20	2
ПГ-31	ПГ – 33-13	2
ПГ-34	ПГ – 33-42	3
ПГ-36	ПГ – 33-17 Б	3
ПГ-38	ПГ – 33-57	1
ПГ-39	ПГ – 33-14,2	2
ПГ-45	ПГБ3,5-33-5	2
ПГ-47	ПГ – 33-7	2
ПГ-48	ПГ – 33-30 Б	3
ПГ-51	ПГБ3,5-33-17 Б	2
ПГ-60	ПГБ3,5-33-14,2	2
ПГ-61	ПГБ3,5-33-15,2	2
ПГ-66	ПГ – 33-16	1
ПГ-69	ПГ – 33-7 Р	2
ПГ-72	ПГБ3,5-33-15 Р	3
ПГ-73	ПГБ3,5-33-37 Р	1
ПГ-74	ПГБ3,5-33-13 А	1
ПГ-80	ПГ – 33-6,2	5
ПГ-81	ПГ – 33-8 А	1
ПГ-83	ПГБ3,5-33-18 Б	1
ПГ-91	ПГ – 33-31,3 Б	2
ПГ-93	ПГ – 33-27 Р	2
ПГ-94	ПГ – 33-9 Р	3
ПГ-95	ПГ – 33-39	1
ПГ-98	ПГ – 33-37	3
ПГ-99	ПГ – 33-9 А	2
ПГ-78	ПГ – 33-39 Р	1

Выборка панелей-вставок на лист

Марка п/п	Марка по ГОСТу	Кол-во штук
ПВ-1	ПГ-33-10,9	16
ПВ-1Р	ПГ-33-10,6	5
ПВ-4	ПГ-33-7,9	7
ПВ-6	ПГ-33-13,9	1
ПВ-6Р	ПГ-33-13,6	1

Согласовано: Нормоконтроль

Гл. спец. ТП	Поскуженкова	
Н. п.	Д.В. Попова	
Г. и. в. к.	Жаданкина	

Взам. инв. №

Подпись и дата

Инв. № подл.

Привязан:

Инв. №

Гл. спец. ТП	Трошин	
Рук. АСМЗ	Коростелев	
Гл. инж. М	Кармин	
Н. контр.	Гуревич	
Г. А. П.	Гуревич	
Г. Ц. П.	Бернштейн	
Рук. гр.	Мацкевич	
Ст. техн.	Анбаев	

252-4-30 АС2

Детская городская поликлиника на 300 посещений в смену. Главный корпус

Стадия	Лист	Листов
Р	24	

Монтажная схема гипсобетонных перегородок 3 этажа в осях 7-14

ГИПРОНИИЗДРАВ

Копировал

Формат 22г

ФАСАД В ОСЯХ 1-14

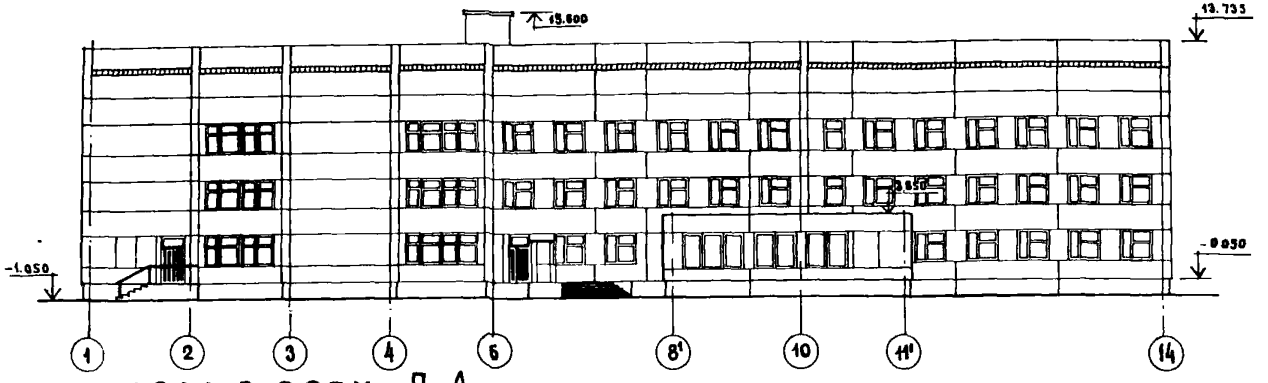

ФАСАД В ОСЯХ П-А

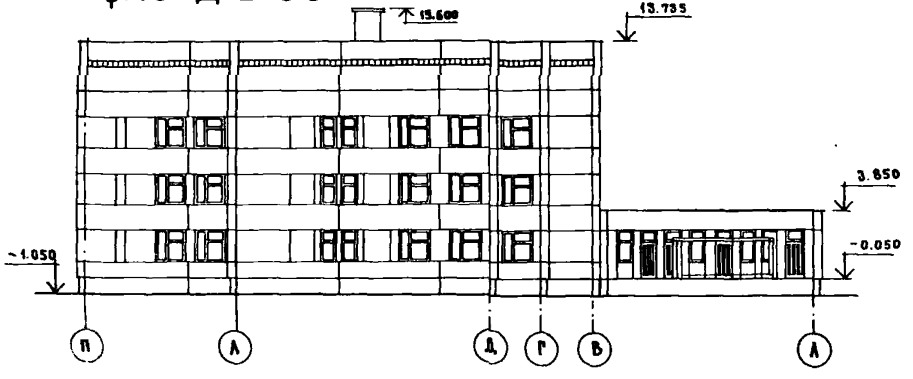

ФАСАД В ОСЯХ А-П

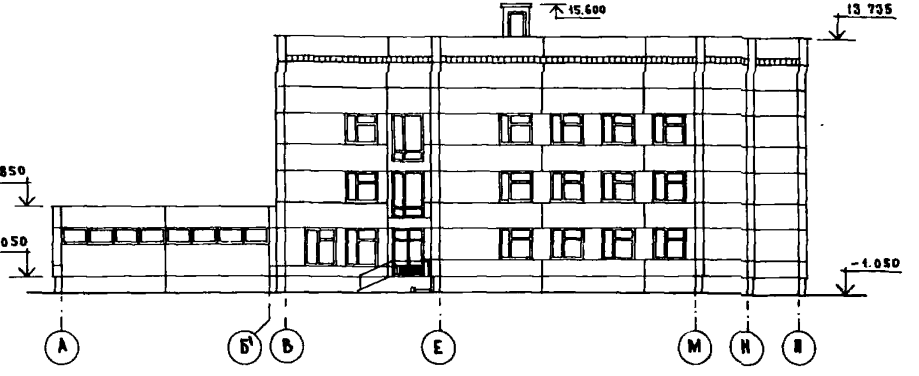

ФАСАД В ОСЯХ 14-1

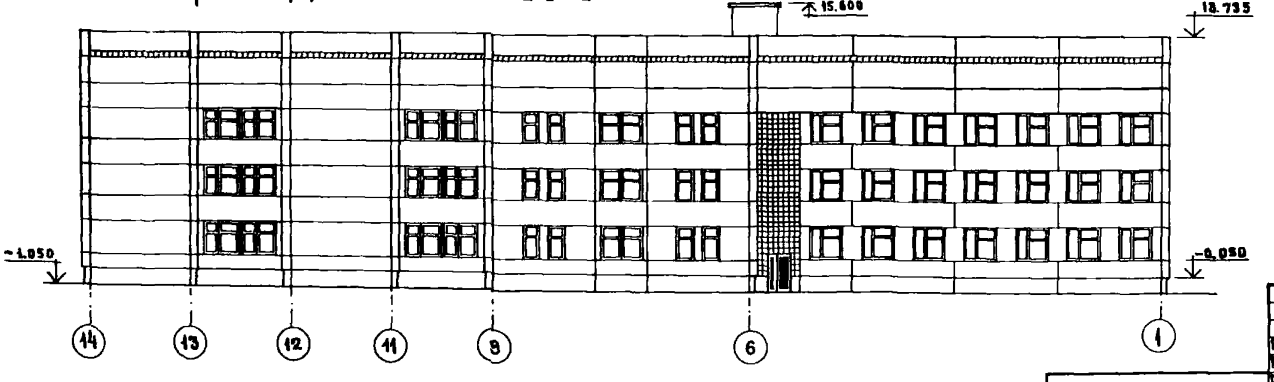

Типовой проект 252-4-30 Альбом 24

				252-4-30			АС2
Гл.спец.ТО	Трофимов						
Рук.АСМЗ	Коровотеев						
Гл.инж.М	Кармин			Детская городская поликлиника на 300 посещ. в смену. Главный корпус.	Стадия	Лист	Листов
Н.контр.	Гуренич				Р	25	
ГАП	Гуренич						
ГИП	Берштейн			Фасады в осях 1-14; П-А; А-П; 14-1	ГИПРОНИИЗДРАВ		
Рук.гр.	Маньгенич						
Ст.техн.	Аввакер						
Привязан							
Инв.№							

Копировал Гурович

Формат 22 г.

Инв.№ подл. | Подпись и дата | Взам. инв.№ | Гл.спец.ТО Бобровский | Н.контроль

Типовой проект 252-4-30 Альбом 2 ч.1

По оси 1 в осях А-Д

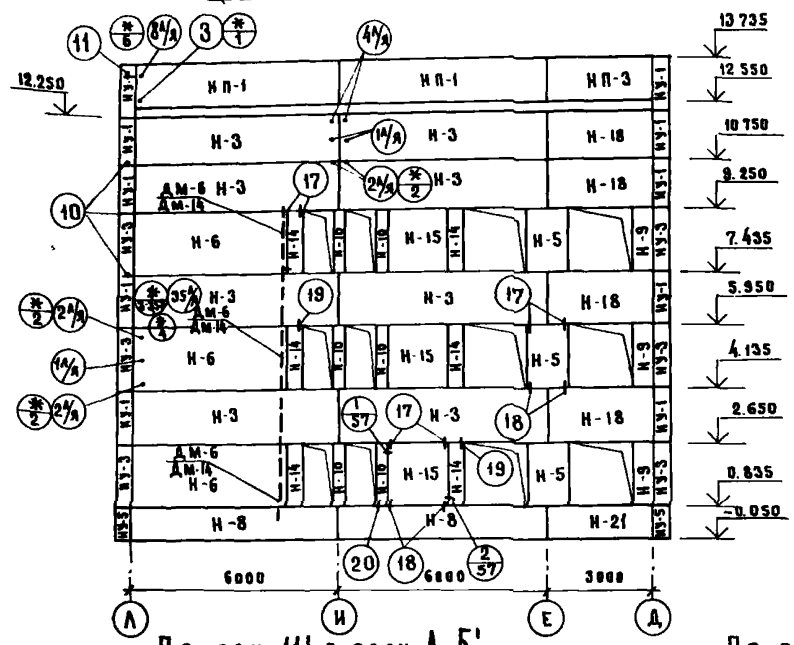

По оси 13 в осях М-А

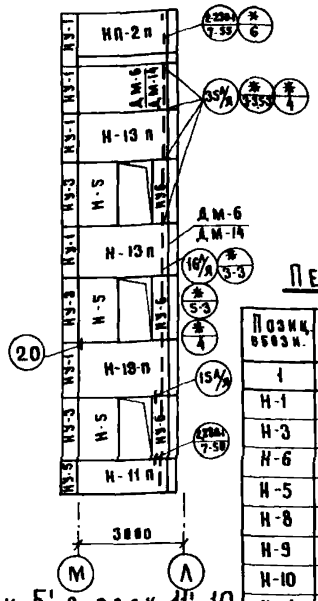

По оси 8' в осях Б'-А

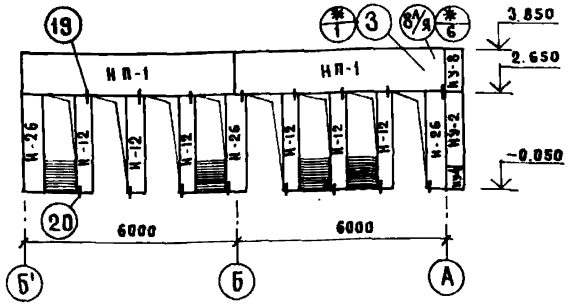

По оси 11' в осях А-Б'

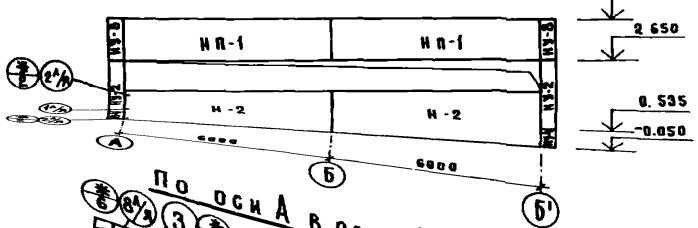

По оси Б' в осях 11'-10

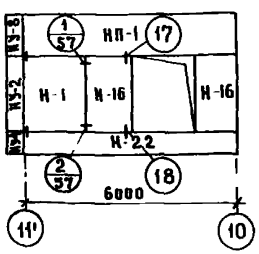

По оси А в осях 8'-11'

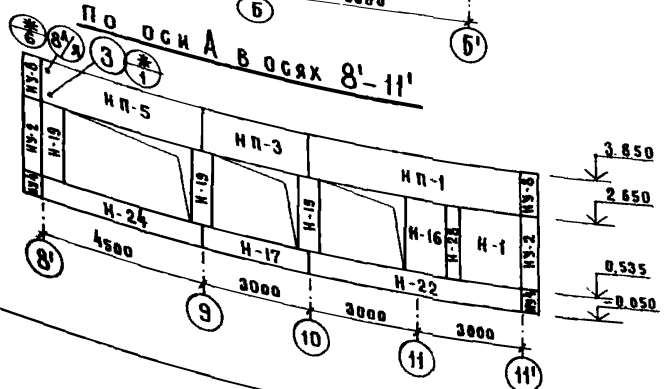

Перечень элементов

Позиц. обозн.	Наименование	Кол.	Прим.
1	2	3	4
Н-1	Простеночный блок Н-18-21	2	—
Н-3	Рядовая панель Н-60-15	8	—
Н-6	Рядовая панель Н-45-18	3	—
Н-5	Простеночный блок Н-12-18	6	—
Н-8	Рядовая панель Н-60-9	2	—
Н-9	Простеночный блок Н-6-18	3	—
Н-10	Простеночный блок Н-3-18	5	—
Н-11п	Панель для входящих углов Н-28-9п	1	правая
Н-12	Простеночный блок Н-4-27	6	—
Н-13п	Панель для входящих углов Н-28-15п	4	правая
Н-14	Простеночный блок Н-4-18	6	—
Н-15	Простеночный блок Н-18-18	3	—
Н-16	Простеночный блок Н-12-21	3	—
НП-5	Рядовая панель НП-45-12	1	—

1	2	3	4
Н-17	Рядовая панель Н-30-6	1	—
Н-18	Рядовая панель Н-30-15	4	—
Н-19	Простеночный блок Н-6-21	3	—
Н-21	Рядовая панель Н-30-9	1	—
Н-22	Рядовая панель Н-60-6	2	—
Н-24	Рядовая панель Н-45-6	1	—
Н-26	Простеночный блок Н-6-27	3	—
Н-28	Простеночный блок Н-3-21	1	—
НП-1	Паркетная панель НП-60-12	8	—
НП-3	Паркетная панель НП-30-12	2	—
НП-2п	Паркетная панель для входящих углов НП-28-12п	1	правая
НУ-2	Угловой блок НУ-1-21	3	—
НУ-4	Угловой блок НУ-1-6	3	—
НУ-8	Угловой блок НУ-1-12	3	—
Н-2	Рядовая панель Н-60-18	2	—

Условные обозначения:

- (18) Узлы по серии ИИ-04-10, вып. 6
- (5А/3) Серия ИИ-04-5, вып. 20
- (*/5-3) номер узла
- (2.230/7.55) Серия 2.230-1 и вып. и № узла
- (2/57) номер узла лист проекта

1. ДМ-6 для узла 35А/я; ДМ-14 – для узлов */5-3; */5-3; */4 – арнт. 40 с
2. Соединительные элементы см. сводную спецификацию

Привязан			
Инв. №			

Гл. спец.	Громин		
Рук. АСБ-3	Коротченко		
Гл. инж. пр.	Карпов		
Н. контр.	Гуренич		
Г. А. П.	Гуренич		
Г. Н. Н.	Бернштейн		
Рук. гр.	Мацкевич		
Ст. техн.	Ашбаев		

252-4-30 АС-2

Детская городская поликлиника на 300 посещ. в смену. Главный корпус.

Стадия	Лист	Листов
	26	

Схемы расположения элементов наружных стен.

ГИПРОНИИЗДРАВ

Контр. Формат 22 г

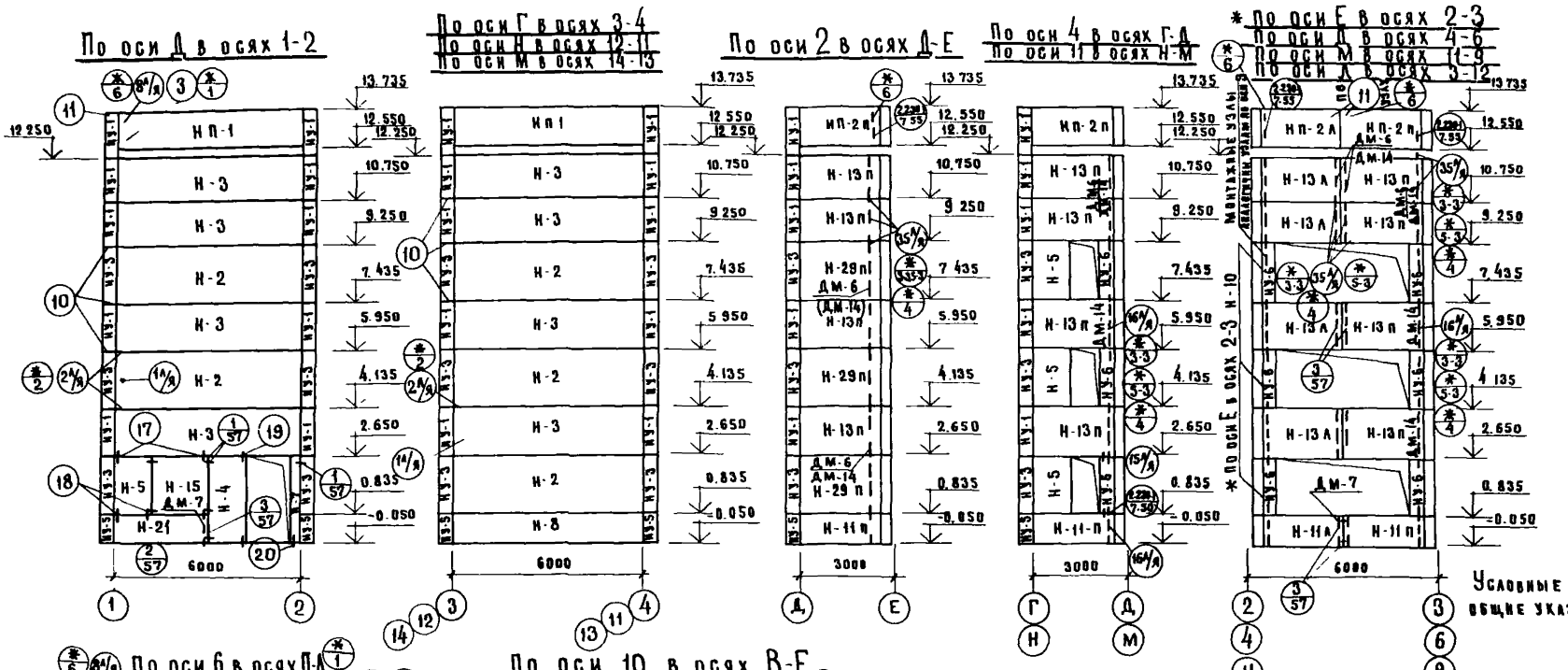

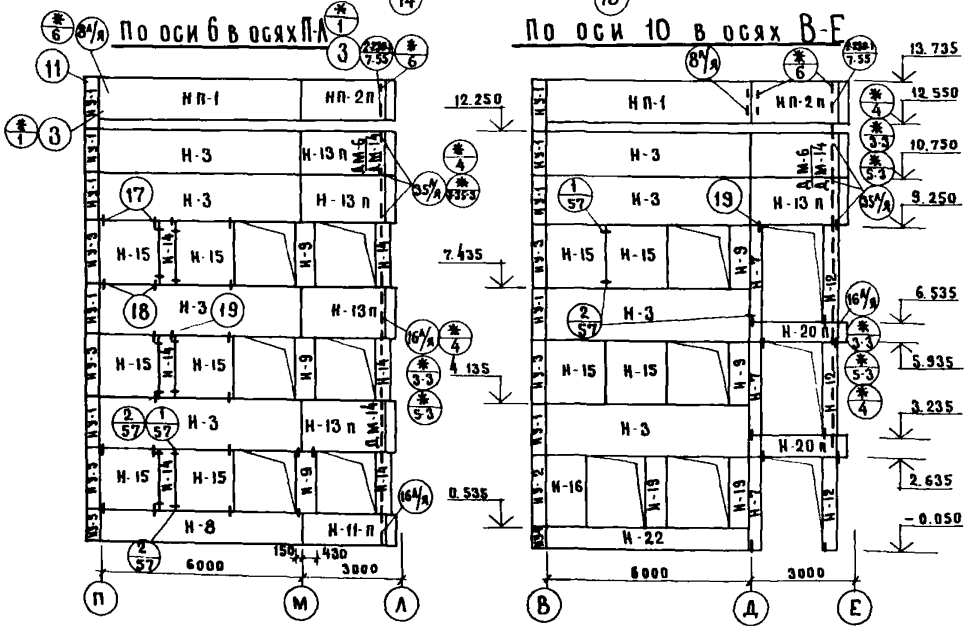

Перечень элементов

Позиц. обозн	Наименование	Кол.	Примеч.
1	2	3	4
Н-2	Рядовая панель Н-60-18	11	—
Н-3	Рядовая панель Н-60-15	24	—
Н-29п	Панель для входящих углов Н-28-18 п	3	правая
Н-5	Простеночный блок Н-12-15	9	—
Н-4	Простеночный блок Н-12-27	1	—
Н-7	Простеночный блок Н-3-27	4	—
Н-8	Рядовая панель Н-60-9	4	—
Н-9	Простеночный блок Н-3-18	5	—
Н-10	Простеночный блок Н-3-18	3	—
Н-11А	Панель для входящих углов Н-28-9 А	4	Левая
Н-11п	Панель для входящих углов Н-28-9 п	8	правая
Н-13А	Панель для входящих углов Н-28-12 А	16	Левая
Н-12	Простеночный блок Н-9-27	3	—

1	2	3	4
Н-13п	Панель для входящих углов Н-28-15 п	34	правая
Н-21	Панель рядовая Н 30-6	1	—
Н-15	Простеночная панель Н-15-18	10	—
Н-16	Простеночная панель Н-12-21	1	—
Н-19	Простеночная панель Н-6-21	2	—
Н-20п	Панель для входящих углов Н-28-6 п	2	правая
Н-22	Рядовая панель Н-60-6	1	—
Нп-1	Парапетная панель Нп-60-12	6	—
Нп-2п	Парапетная панель Нп-28-12 п	9	правая
Нп-2А	Парапетная панель Нп-28-12 А	4	Левая
НУ-1	Угловой блок НУ-1-15	40	—
НУ-3	Угловой блок НУ-1-18	24	—
НУ-5	Угловой блок НУ-1-9	8	—
НУ-6	Угловой блок для входящих углов НУ3-16	21	—

Гл. спец.	Трошин		
Рук. КБ-3	Коростелев		
Гл. инж.	Карпин		
Н. контр.	Гуренич		
Г. А. Н.	Гуренич		
Г. И. П.	Бернштейн		
Рук. гр.	Мацкевич		
Ст. техн.	Левада		

Привязан

Инв. №

252-4-30 АС 2

Детская городская поликлиника на 300 посещений в смену. Главный корпус.

Схемы расположения элементов наружных стен.

Стадия	Лист	Листов
Р	27	

ГИПРОНИИЗДРАВ

Копир

Формат 22 г

Типовой проект 252-4-30 Альбом 2 ч.

По оси 3 в осях Е-Г. По оси 12 в осях Д-Н.

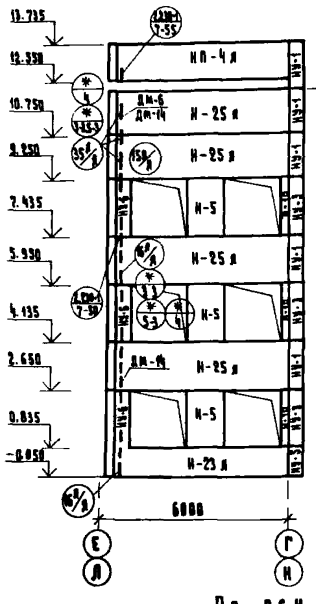

По оси 6 в осях Д-В. По оси 9 в осях М-П.

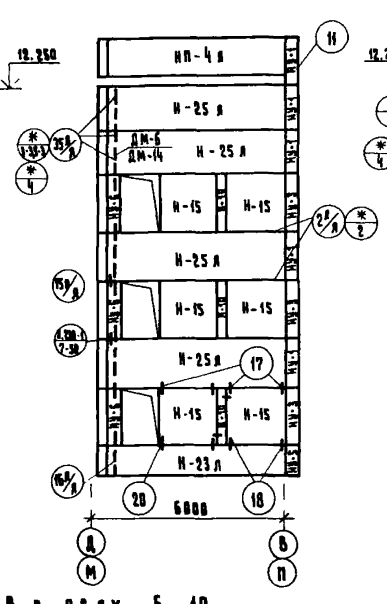

По оси Л в осях 6-1.

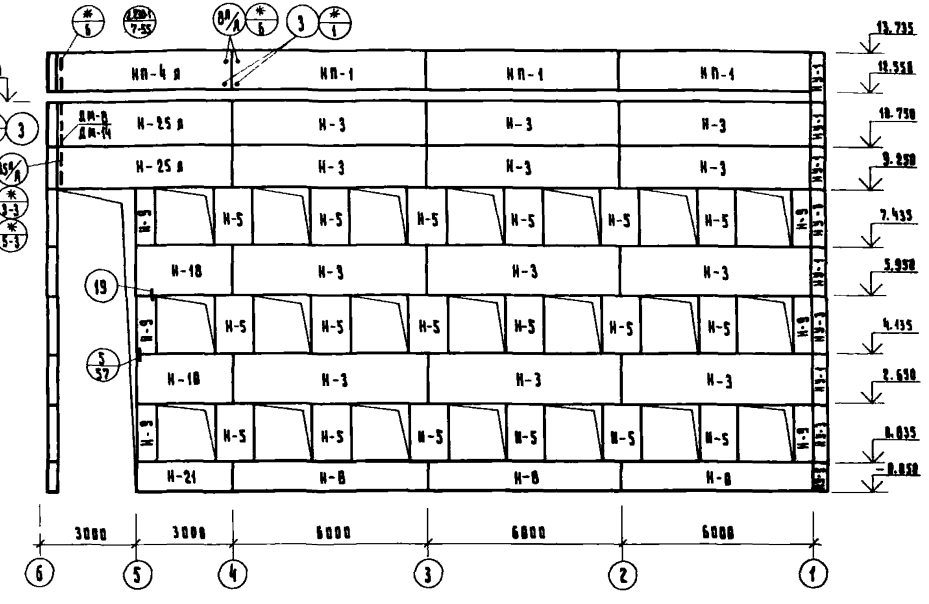

По оси „В в осях 6-10.

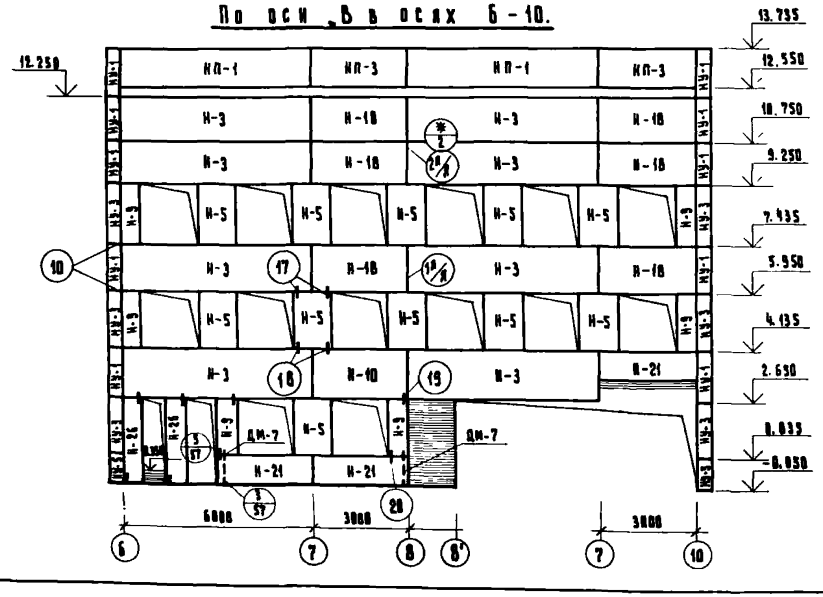

Перечень элементов.

Позиц. обозн.	Наименование	Кол.	Примечание
1	2	3	4
Н-3	Рядовая панель Н-60-15	28	—
Н-5	Простеночный блок Н-12-18	35	—
Н-8	Рядовая панель Н-60-9	3	
Н-9	Простеночный блок Н-6-18	12	—
Н-15	Простеночный блок Н-18-18	12	
Н-18	Рядовая панель Н-30-15	7	
Н-21	Рядовая панель Н-30-9	3	
Н-23 Л	Панель для входящих углов Н-30-9 Л	4	Левая

1	2	3	4
Н-25 Л	Панель для входящих углов Н-30-15 Л	18	Левая
Н-26	Простеночный блок Н-6-27	2	
НП-1	Парапетная панель НП-60-12	5	—
НП-3	Парапетная панель НП-30-12	2	—
НП-4 Л	Парапетная панель для входящих углов НП-30-12 Л	5	Левая
НУ-1	Угловой блок НУ-1-15	3	—
НУ-3	Угловой блок НУ-1-18	9	
НУ-5	Угловой блок НУ-1-9	3	
Н-18	Простеночный блок Н-3-18	6	

Условные обозначения и общие примечания см. лист – 26.

Привязки.

Инв. №

Гл. спец. Т.Н.	Тремин	
Рук. АСН-3	Корчуганов	
Гл. инж. п.	Кармин	
Н. контр.	Гуренич	
Г.А.П.	Гуренич	
Г.И.П.	Берешитский	
Рук. группы	Мацкевич	
Ст. техник	Ильяр	
Копировал	Казакова	

252-4-30 АС2

Главный корпус детской городской поликлиники на 300 посещений в смену.

Схема расположения элементов наружных стен.

Стадия	Лист	Листов
Р	20	

ГИПРОНИИЗДРАВ

Формат 22г.

Перемычкина
Гл. спец. Т.Н. Тремин
Инв. № подл. | Подпись и дата | Взам. инв. №

По оси Е в осях 10-14

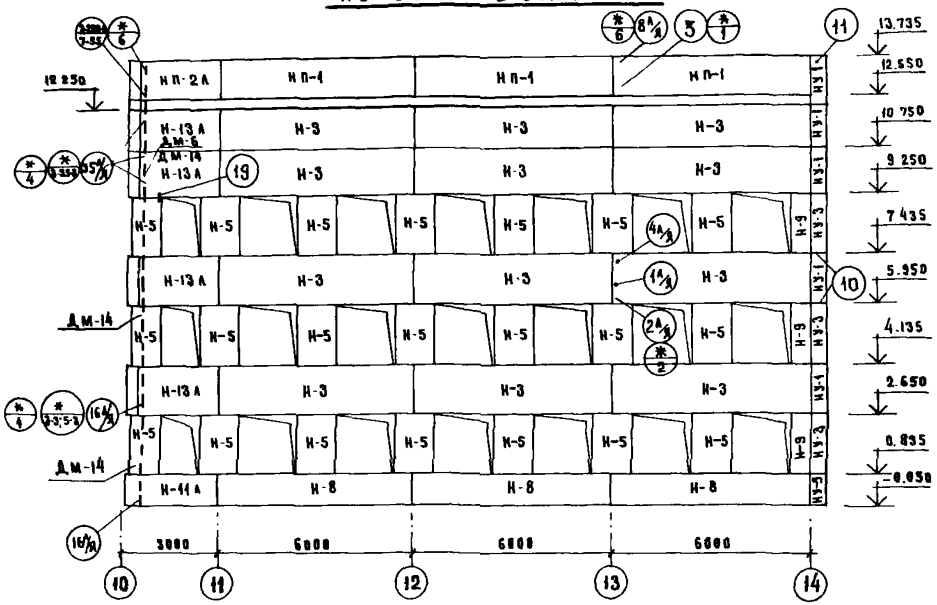

По оси 14 в осях Е-М

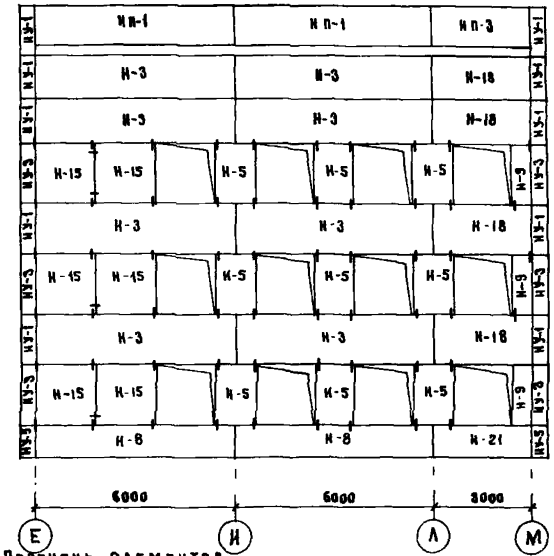

По оси П в осях 9-6

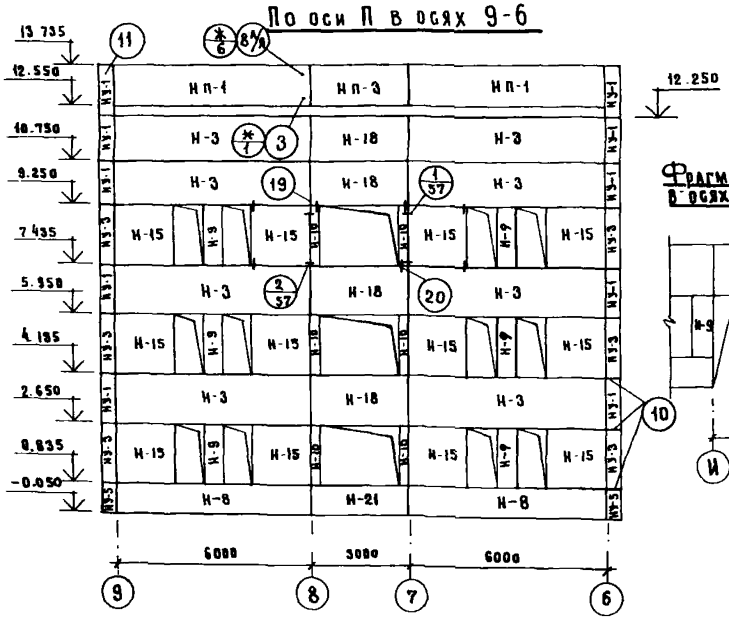

Фрагмент фасада по оси 14 в осях Е-М с примыканием бассейна

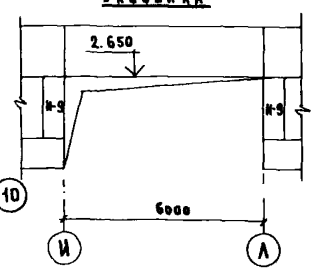

Перечень элементов

Позиц. обозн.	Наименован.	Кол.	Примеч.
1	2	3	4
Н-3	Рядовая панель Н-60-15	28	—
Н-5	Простеночный блок Н-12-18	30	Вариант без бассейна
Н-8	Рядовая панель Н-60-9	7	—
Н-9	Простеночный блок Н-6-18	12	Вариант без бассейна
Н-10	Простеночный блок Н-3-18	6	—
Н-11А	Панель для входящих углов Н-26-9А	4	Левая
Н-13А	Панель для входящих углов Н-26-15А	4	Левая
Н-15	Простеночный блок Н-15-18	18	—
Н-18	Рядовая панель Н-30-15	8	—
Н-21	Рядовая панель Н-30-9	2	—
НП-1	Парапетная панель НП-60-12	7	—

1	2	3	4
НП-2А	Парапетная панель для входящих углов НП-26-12А	1	Левая
НП-3	Панель парапетная НП-30-12	2	—
НУ-1	Угловой блок НУ1-15	15	—
НУ-3	Угловой блок НУ1-18	3	—
НУ-5	Угловой блок НУ-1-9	3	—
Н-5	Простеночный блок Н-12-18	27	Вариант с бассейном
Н-9	Простеночный блок Н-6-18	14	—·—

Условные обозначения и общие указания см. лист 26

				252-4-30			АС 2
Гл. спец.	Трошин						
Рук. АСМЗ	Корнеткин						
Гл. инж. пр.	Карпин		Детская городская поликлиника на 300 посещ. в смену. Главный корпус.	Стадия	Лист	Листов	
Н. контр.	Гуренич			Р.	29		
Г. А. П.	Гуренич		Схемы расположения наружных стен.	ГИПРОГОРОЗДРАВ			
Г. И. П.	Бернштейн						
Рук. гр.	Мацкевич						
Ст. техн.	Ананьев						

Привязан

Инв. №

Копировал Рязанов

Формат 22 г

Инв. № подл. | Подпись и дата | Взам. инв. №

Гл. инж. проект 252-4-30 Альбом 2

Н. контроль

Гл. инж. Т.О. Витгенштейн

Типовой проект 252-4-30 Альбом 2 ч.1

Разрез 1-1

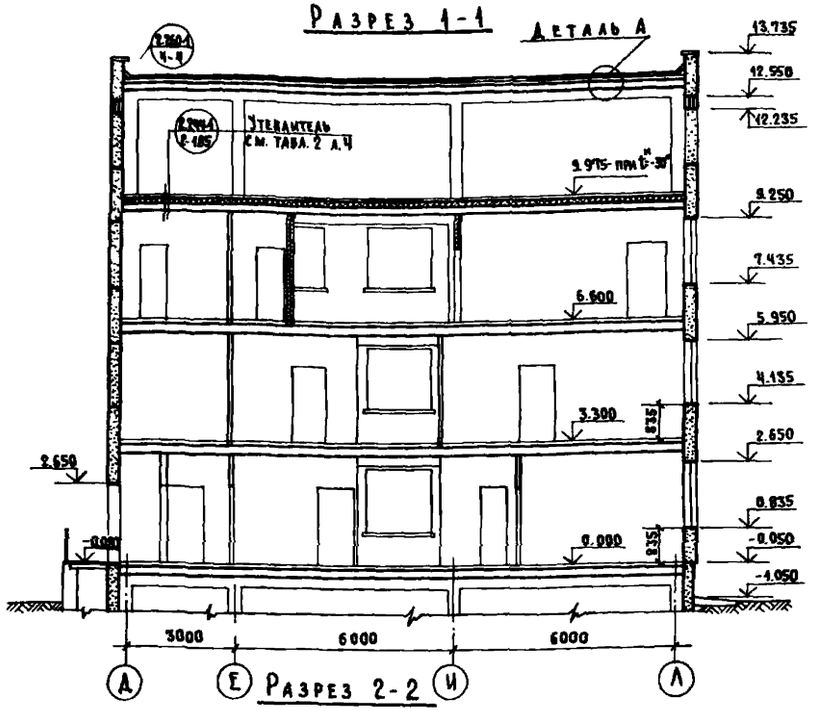

Разрез 3-3

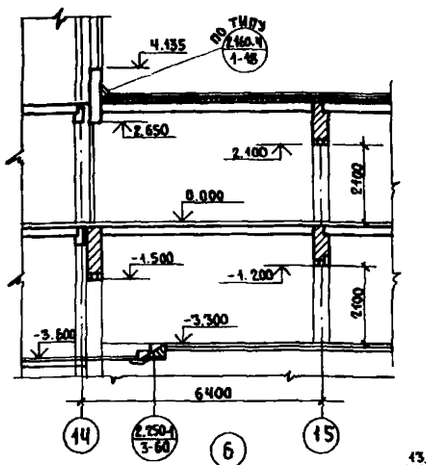

Разрез 4-4

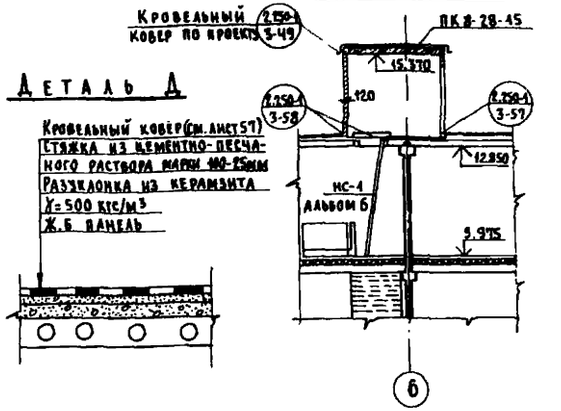

Деталь А

Разрез 2-2

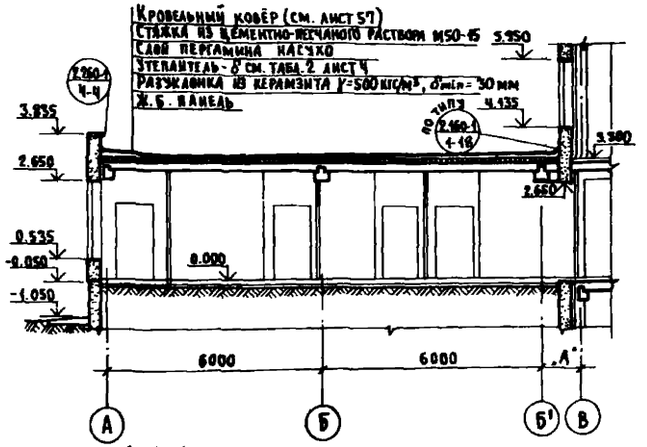

План кровли М 1:200

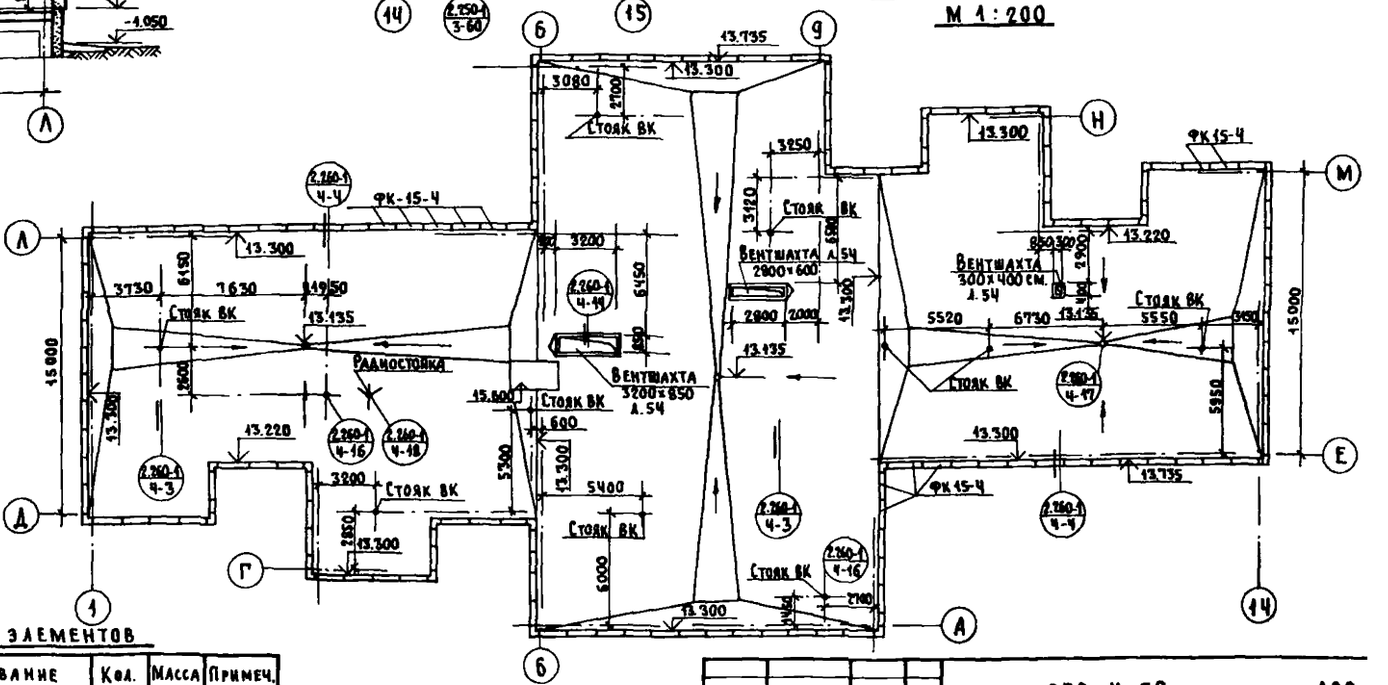

1. Для детали $\frac{2.244\text{-}1}{2\text{-}185}$ под стяжку над утеплителем заложить насухо слой пергамина.
2. Указания по устройству кровли см. лист 56.
3. Размер „А" - для $t^н = -20°C$ — 960 мм
   $t^н = -30°C$ — 1060 мм
   $t^н = -40°C$ — 1160 мм

Выборка элементов

Позиц. обозначн.	Наименование	Кол.	Масса кгс	Примеч.
ФК15-4	Фризовый камень ФК15-4	426	100.0	Серия 04-4 вып. 23

Условные обозначения:

$\frac{2.260\text{-}1}{4\text{-}4}$ Номер серии и выпуска и № узла

ГА. спец. ТО	Трошин		
Рук. АСМ-3	Коростелев		
А. кн. №	Кармин		
Н. контр.	Гуренич		
ГАП	Гуренич		
ГИП	Бернштейн		
Рук. гр.	Мацкевич		
Разраб.	Мацкевич		

Привязан

Инв. №

252-4-30 АС2

Детская городская поликлиника на 300 посещений в смену. Главный корпус

Стадия	Лист	Листов
Р	30	

Разрезы 1-1; 2-2; 3-3 и план кровли

ГИПРОНИИЗДРАВ

Согласовано: Гип ОВ Полова; Гип ВК Мацкевич; Гл. спец. ТО Бернштейн; Нормоконтроль

Инв. № подл. | Подпись и дата | Взам. инв. №

Копировал: Формат 22Г

Типовой проект 252-4-30 Альбом 2 ч.1

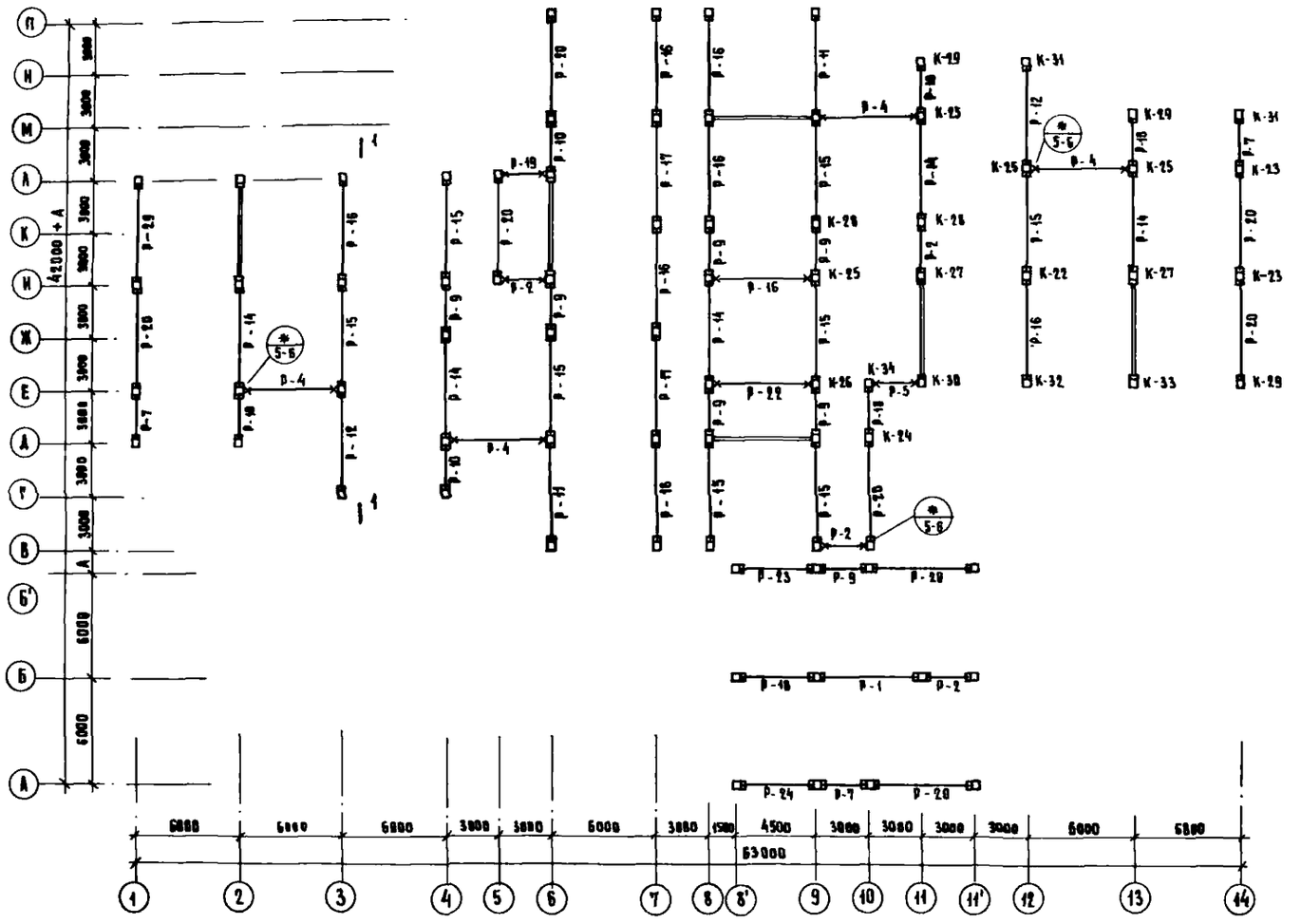

Условные обозначения:

5-6 — Серия ИИ-04-10 вып. 5
Номер выпуска и номер узла

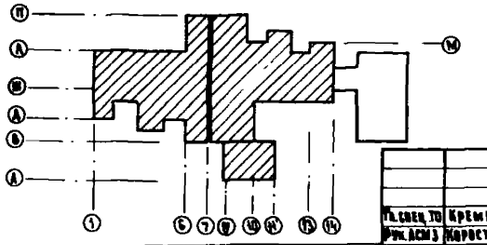

Перечень элементов

Поз. обозн.	Наименован.	Кол	Масса ед. т	Примеч.
	Колонны			
К-22	КСР-333-23	1	8.75	
К-23	КСР-333-14-1	2	"	
К-24	КСР-333-14-9	1	"	
К-25	КСР-333-17-П	3	"	
К-26	КСР-333-14-П	2	"	
К-27	КСР-333-23-Др	2	"	
К-28	КСР-333-17	2	"	
К-29	КСК-333-14-29	3	8.73	
К-30	КСК-333-23-1-Др-П	1	"	
К-31	КСК-333-14-29и	2	"	
К-32	КСК-333-14-1	1	"	
К-33	КСК-333-23-1-Др	1	"	
К-34	КСК-333-14-П	1	"	
	Ригели			
Р-7	Р-40-27т	3	0.75	
Р-20 / Р-29	Р-52-57т / Р-52-37т-4	8 / 1	1.61	
Р-15	Р2-72-57т	8	1.95	
Р-9	Р2-72-27т	7	0.87	
Р-23	Р2-52-42т	1	1.40	
Р-24	Р-40-42т	1	1.15	
Р-14	Р2-72-57т-1	5	1.95	
Р-17	Р2-72-57-1	2	1.95	
Р-18	Р-52-27у	6	0.75	
Р-11	Р-52-57у	2	1.61	
Р-12	Р-52-57у-1	2	1.61	
Р-5	Р-40-27у	1	0.75	
Р-4	Р-52-57у-2	4	1.61	
Р-16	Р2-72-57	8	1.95	
Р-2	Р2-72-27	4	0.87	
Р-19	Р-40-27	1	0.75	
Р-22	Р-52-57	1	1.61	
Р-18	Р2-52-42	1	1.40	
Р-1	Р2-52-57	1	1.95	
	Элементы соединительные			
	ММА-4	20	0.54	

Гл. спец. ТО	Кремер		
Рук. АСМ 3	Коростелев		
Гл. инж. пр.	Кармин		
Н. контр.	Бернштейн		
ГАП	Гуренич		
ГИП	Бернштейн		
Рук. гр. инж.	Тремницкая		
Ст. инж.	Буйновская		

Привязан:

Инв. №

252-4-30 АС2

Детская городская поликлиника на 380 посещений в смену. Главный корпус

Схема расположения элементов каркаса над 1 этажом

Стадия	Лист	Листов
Р	31	

ГИПРОНИИЗДРАВ

Согласовано: Главный инженер проекта Бурмистрова

Копировал: Сав

Формат 22г

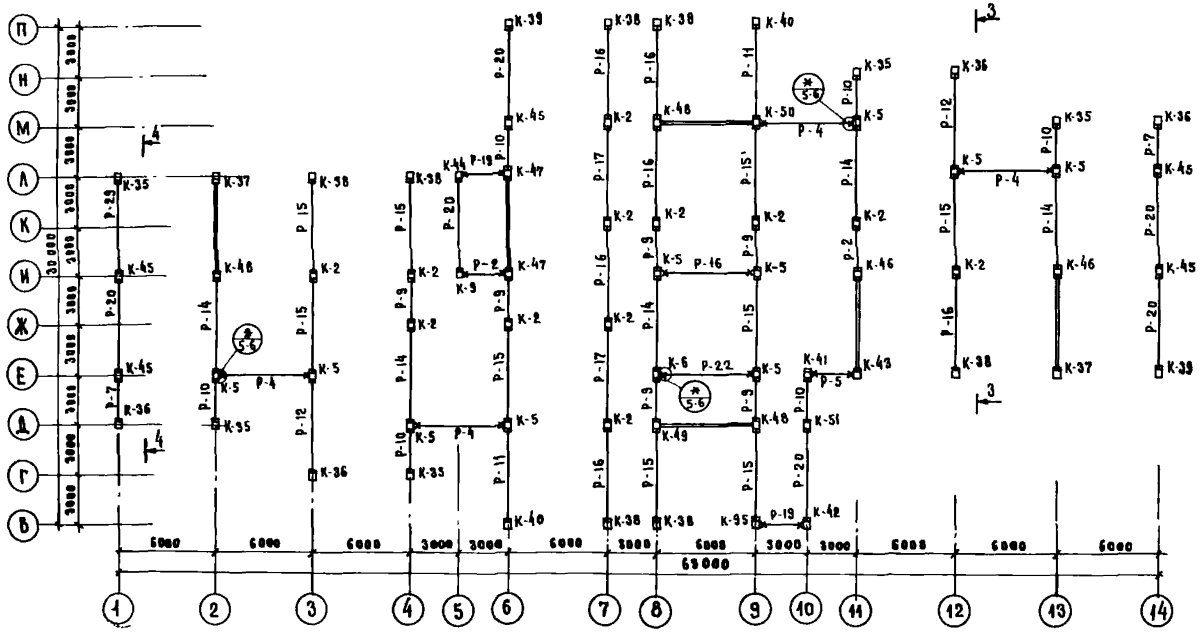

Перечень элементов

Поз. обозн.	Наименование	Кол.	Масса ед. кг	Примечание
1	2	3	4	5
	Колонны			
К-35	КСК-366-14-2у	5	1.55	
К-36	КСК-366-14-2уп	4	—"—	
К-37	КСК-366-14-1-Ар	2	—"—	
К-38	КСК-366-14-1	7	—"—	
К-39	КСК-366-14-1у	2	—"—	
К-40	КСК-366-14-1уп	2	—"—	
К-41	КСК-366-14-п	1	—"—	
К-42	КСК-366-14-1у-п	1	—"—	
К-43	КСК-366-14-1-Ду-п	1	—"—	
К-44	КСК-366-14-1-А	1	—"—	
К-9	КСК-366-14-А	1	—"—	
К-45	КСР-366-14-1	5	1.60	
К-46	КСР-366-14-Ар	3	—"—	
К-5	КСР-366-14-п	10	—"—	
К-2	КСР-366-14	42	—"—	
К-47	КСР-366-14-Ар-А	2	—"—	
К-48	КСР-366-14-А	2	—"—	
К-6	КСР-366-14-п-Ар	1	—"—	
К-49	КСР-366-14-Ар-Ар	1	—"—	
К-50	КСР-366-14-А-п	1	—"—	
К-51	КСР-366-14-10	1	—"—	
К-95	КСК-366-14-1-п	1	1.55	
	Ригели			
Р-20	Р-52-57 Т	6	1.61	
Р-7	Р-40-27 Т	2	0.75	
Р-15	Р2-72-57Т	8	1.95	
Р-9	Р2-72-27Т	6	0.87	
Р-14	Р2-72-57Т-1	5	1.95	
Р-17	Р2-72-57-1	2	1.95	
Р-10	Р-52-27у	6	0.75	
Р-12	Р-52-57у-1	2	1.61	
Р-11	Р-52-57у	2	1.61	
Р-4	Р-52-57у-2	4	1.61	
Р-5	Р-40-27у	1	0.75	
Р-16	Р2-72-57	8	1.95	
Р-2	Р2-72-27	2	0.87	
Р-19	Р-40-27	2	0.75	
Р-22	Р-52-57	1	1.61	
Р-29	Р-52-57-Т-4	1	1.61	
	Элементы соединит.			
	НИД-4	20	0.54	

Условные обозначения:

(5-6) Серия ИИ-04-10, вып.5
Номер выпуска и номер узла.

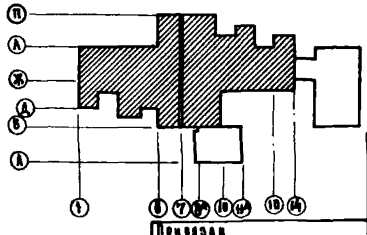

Гл. спец.	Кремер		
Рук. АСО	Коростелев		
Гл. инж. пр.	Карпин		
Н. контр.	Самарина		
Г. А. П.	Гуревич		
Г. Н. П.	Бернштейн		
Рук. гр. инж.	Трембицкая		
Ст. инж.	Бобковская		

Привязан

Инв. №

252-4-30 АС2

Детская городская поликлиника на 300 посещений в смену. Главный корпус.

Схема расположения элементов каркаса над 2-м этажом.

Стадия	Лист	Листов
Р	32	

ГИПРОНИИЗДРАВ

Копировал Герардт Формат 22 г

Гипрокиз проект 252-4-30 Альбом 2 ч.1

Примененный

Гл. спец. Т.Б. Инженерный

Взам. инв. №

Подп. и дата

Инв. № подл.

Типовой проект 252-4-30 Альбом 2 ч 1

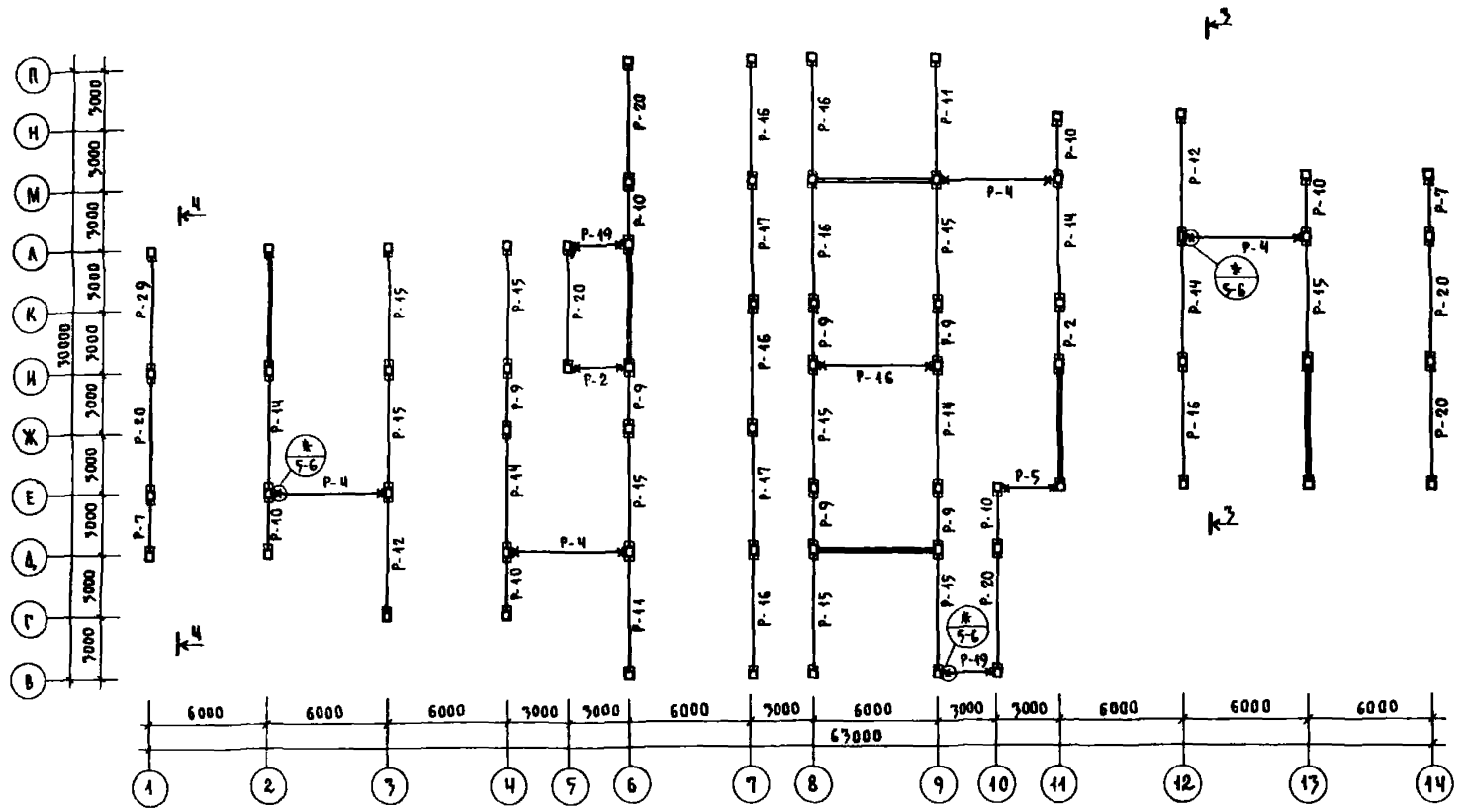

Перечень элементов

Поз обозн	Наименование	Кол	Масса ед. кг	Примечание
	Ригели			
Р-7	Р-40-27Т	2	0.75	
Р-20	Р-52-57Т	6	1.61	
Р-15	Р2-72-57Т	9	1.95	
Р-9	Р2-72-27Т	6	0.87	
Р-14	Р2-72-57Т-1	5	1.95	
Р-10	Р-52-27У	6	0.75	
Р-11	Р-52-57У	3	1.61	
Р-12	Р-52-57У-1	2	1.61	
Р-16	Р2-72-57	7	1.95	
Р-2	Р2-72-27	2	0.87	
Р-19	Р-40-27	2	0.75	
Р-17	Р2-72-57-1	2	1.95	
Р-5	Р-40-27У	1	0.75	
Р-4	Р-52-57У-2	4	1.61	
Р-29	Р-52-57Т-4	1	1.61	
	Элементы соединительные			
	ММД-4	18	8.54	

Условное обозначение:

5-6 — серия ИИ-04-10 вып.5; номер выпуска и номер узла

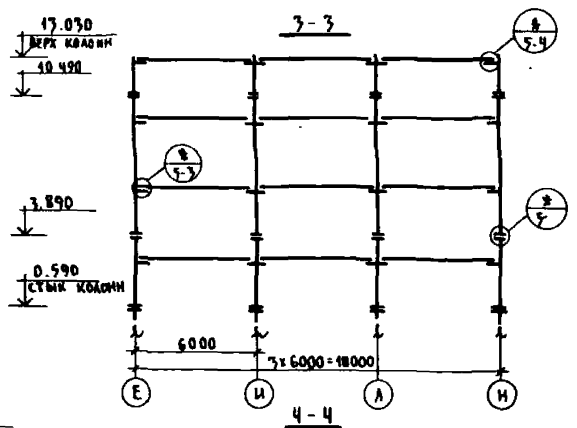

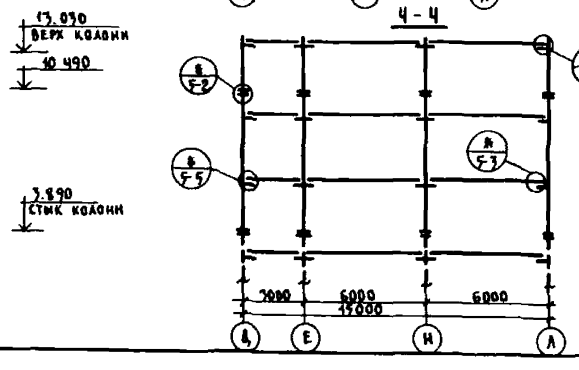

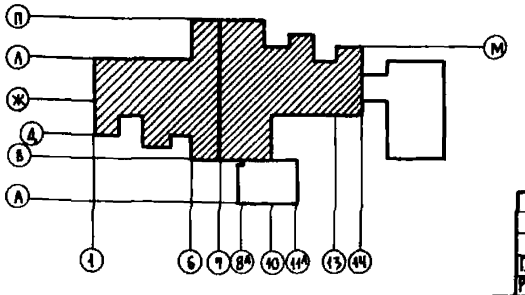

Гл спец ТО	Кремер		
Рук АСМ-3	Коростелев		
Гл инж пр	Кармин		
Н контр	Самарина		
ГАП	Гуренич		
ГИП	Бернштейн		
Рук гр инж	Трембицкая		
Ст инж	Буйновская		

Привязан

Инв №

252-4-30 АС 2

Детская городская поликлиника на 300 посещений в смену. Главный корпус

Стадия	Лист	Листов
	33	

Схема расположения элементов каркаса над 3-им этажом. Разрезы: 3-3 ÷ 4-4

ГИПРОНИИЗДРАВ

Копировал: /Панченко/ Формат 22г

Нормоконтроль Гл спец ТО Воскресенский

Подпись и дата Взам инв №

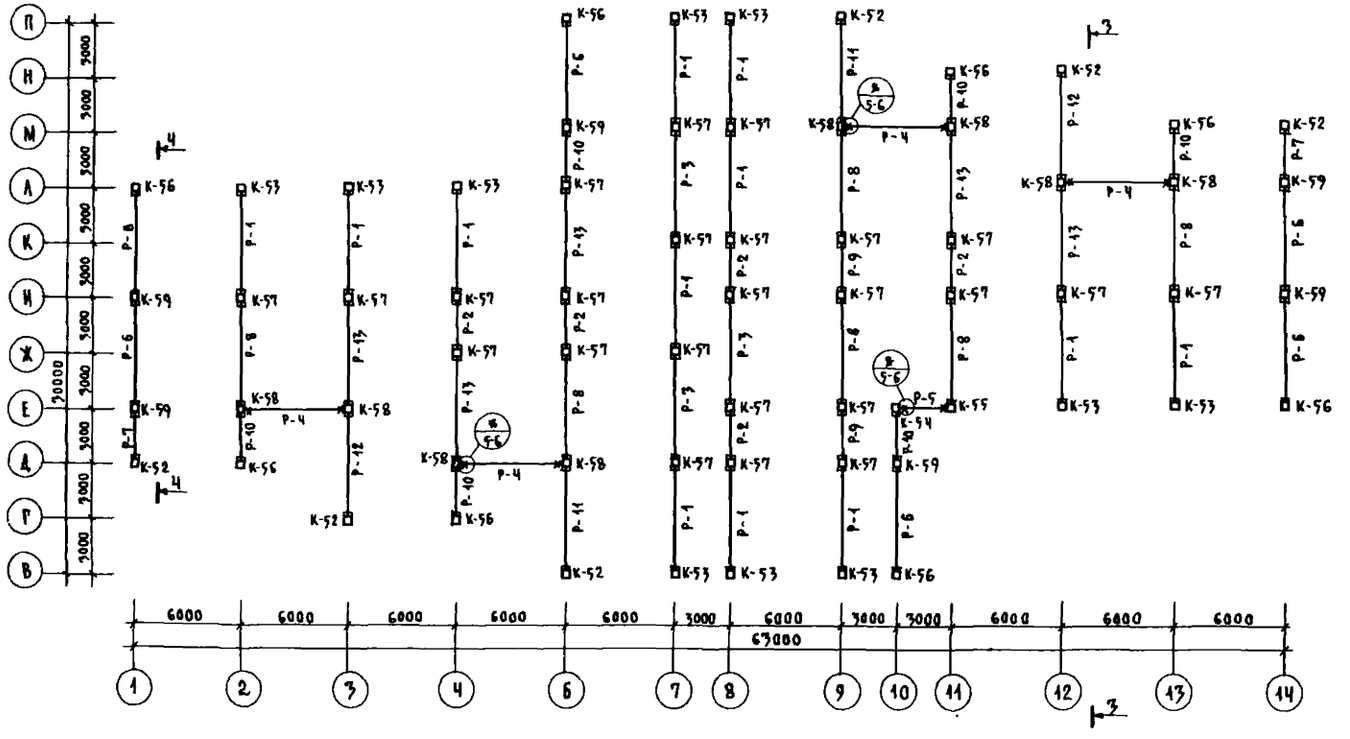

Перечень элементов

Поз обознач	Наименование	Кол	Масса ед. кг	Примечание
	Колонны			
К-52	КВК-333-14-7УН	6	0.58	
К-53	КВК-333-14-В	10	"	
К-54	КВК-333-14-П	1	"	
К-55	КВК-333-14-В-Я	1	"	
К-56	КВК-333-14-7У	8	"	
К-57	КВР-333-14	24	0.60	
К-58	КВР-333-14-П	8	0.60	
К-59	КВР-333-14-В	6	0.60	
	Ригели			
Р-1	Р2-52-57	12	1.95	
Р-2	Р2-72-27	5	0.87	
Р-3	Р2-52-57-1	3	1.95	
Р-4	Р-52-57У-2	4	1.61	
Р-5	Р-40-27У	1	0.75	
Р-6	Р-40-57Т	6	1.61	
Р-7	Р-40-27Т	2	0.75	
Р-8	Р2-52-57Т	6	1.95	
Р-9	Р2-72-27Т	2	0.87	
Р-10	Р-52-27У	6	0.75	
Р-11	Р-52-57У	2	1.61	
Р-12	Р-52-57У-1	2	1.61	
Р-13	Р2-52-57Т-1	5	1.95	
	Элементы соединительные			
	ММД-4	10	8.54	

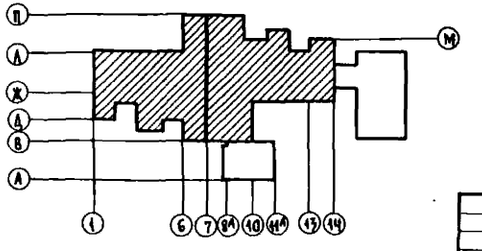

Условное обозначение

5/5-6 — Серия ИИ-04-10, вып 5; номер выпуска и номер узла

ГА спец. то	Кремер		
Рук. АОП-3	Коростелев		
ГА инж. м.	Кармин		
Н. контр	Самарина		
ГАП	Гуренич		
ГИП	Бернштейн		
Рук. группы	Трембицкая		
Ст инж	Рузиновская		

Привязан

Инв. №

252-4-30 АС2

Детская городская поликлиника на 300 посещений в смену. Главный корпус

Схема расположения элементов каркаса над 4-ым этажом

Стадия	Лист	Листов
	34	

ГИПРОНИИЗДРАВ

Корнилова-Ю /Лашкина/

Формат 22Г

Нормоконтроль

Гл спец. то

Взам. инв. №

Подпись и дата

Инв. № подл.

252-4-30 АС2

Диафрагма по оси „2"

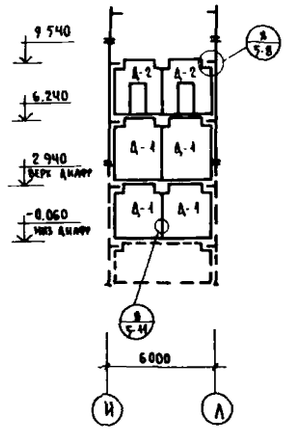

Диафрагма по оси „6"

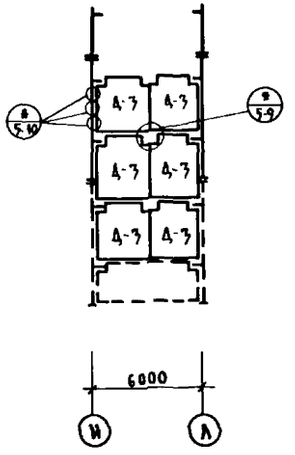

Диафрагма по оси „М"

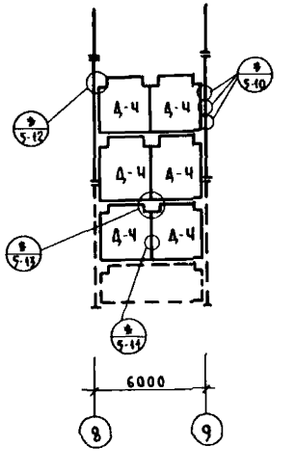

Рама по оси „Л"

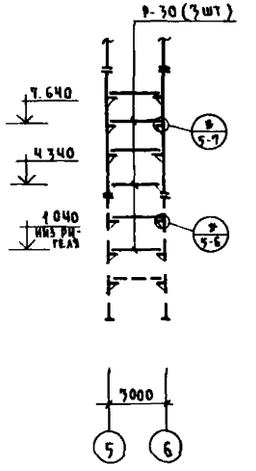

Диафрагма по оси „Д"

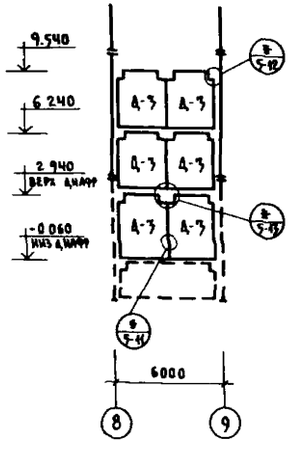

Диафрагма по оси „11"

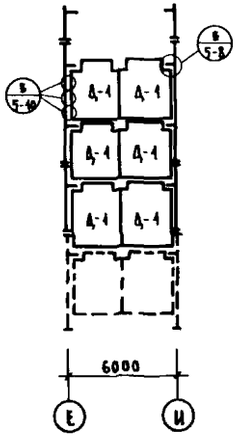

Диафрагма по оси „13"

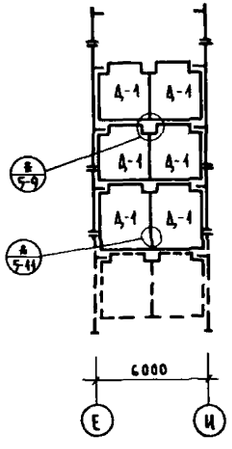

Рама по оси „8"

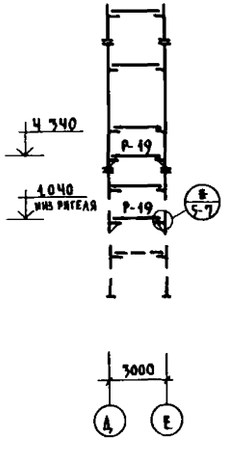

Условное обозначение:

5-1 — сер. ИИ-04-10, вып 5 / номер выпуска и номер узла

Перечень элементов

Поз обознач	Наименование	Кол шт	Масса ед тс	Примечан
	Диафрагмы жесткости			
Д-1	Д2-28-33	16	3.27	
Д-2	Д2-28-33п	2	2.33	
Д-3	Д1-28-33	42	3.08	
Д-4	Д-28-33	6	2.90	
	Ригели			
Р-30	Р-40-27-6	3	0.75	
Р-19	Р-40-27	2	0.75	
	Элементы соединительные			
	ММД-13	72	1.02	
	ММД-14	216	1.13	
	ММД-15	12	1.30	
	ММД-4	16	8.54	
	ММД-6	108	1.04	

			252-4-30			АС 2
ГА спец.по	Кремер					
Рук АСМ-3	Коростелев					
Гл инж.пр.	Кармин		Детская городская поликлиника на 300 посещений в смену. Главный корпус	Стадия	Лист	Листов
Н.контр	Самарина			Р	35	
ГАП	Гуренич					
ГИП	Бернштейн		Схемы расположения элементов диафрагм жесткости. Рамы по осям „Л", „8"	ГИПРОНИИЗДРА		
Рук.гр.инж	Трембицкая					
Ст.инж	Бойновская					

Привязан

Инв №

Копировал: Ю. /Панченко/ Формат 22г

Инв № подл | Подпись и дата | Взам. инв №

Гл. спец. по

Типовой проект 252-4-30 Альбом 2 ч.1

Экспликация отверстий

Тип отв-ий	Размеры мм В	Размеры мм Н	Назнач.
1	500	200	ВК
2	700	300	ОВ
3	200	400	ВК
4	300	300	ОВ
5	300	200	ВК
6	400	400	ОВ
19	700	350	ОВ
20	2100	100	ЭО
21	200	200	ВК
28	650	350	ОВ
29	650	400	ОВ

Тип отв-ий	Размеры мм В	Размеры мм Н	Назнач.
7	350	300	ОВ
8	2300	100	ЭО
9	1100	400	ОВ
10	300	350	ОВ
11	500	300	ВК
12	850	400	ОВ
22	500	150	ВК
23	1250	300	ОВ
24	400	200	ВК
30	1600	400	ВО
31	1200	350	ОВ

Тип отв-ий	Размеры мм В	Размеры мм Н	Назнач.
13	1300	400	ОВ
14	200	200	ВК
15	400	300	ОВ
16	200	500	ВК
17	160	280	ВК
18	950	300	ОВ
25	650	300	ОВ
26	300	550	ВК
27	700	400	ОВ
32	700	200	ВК

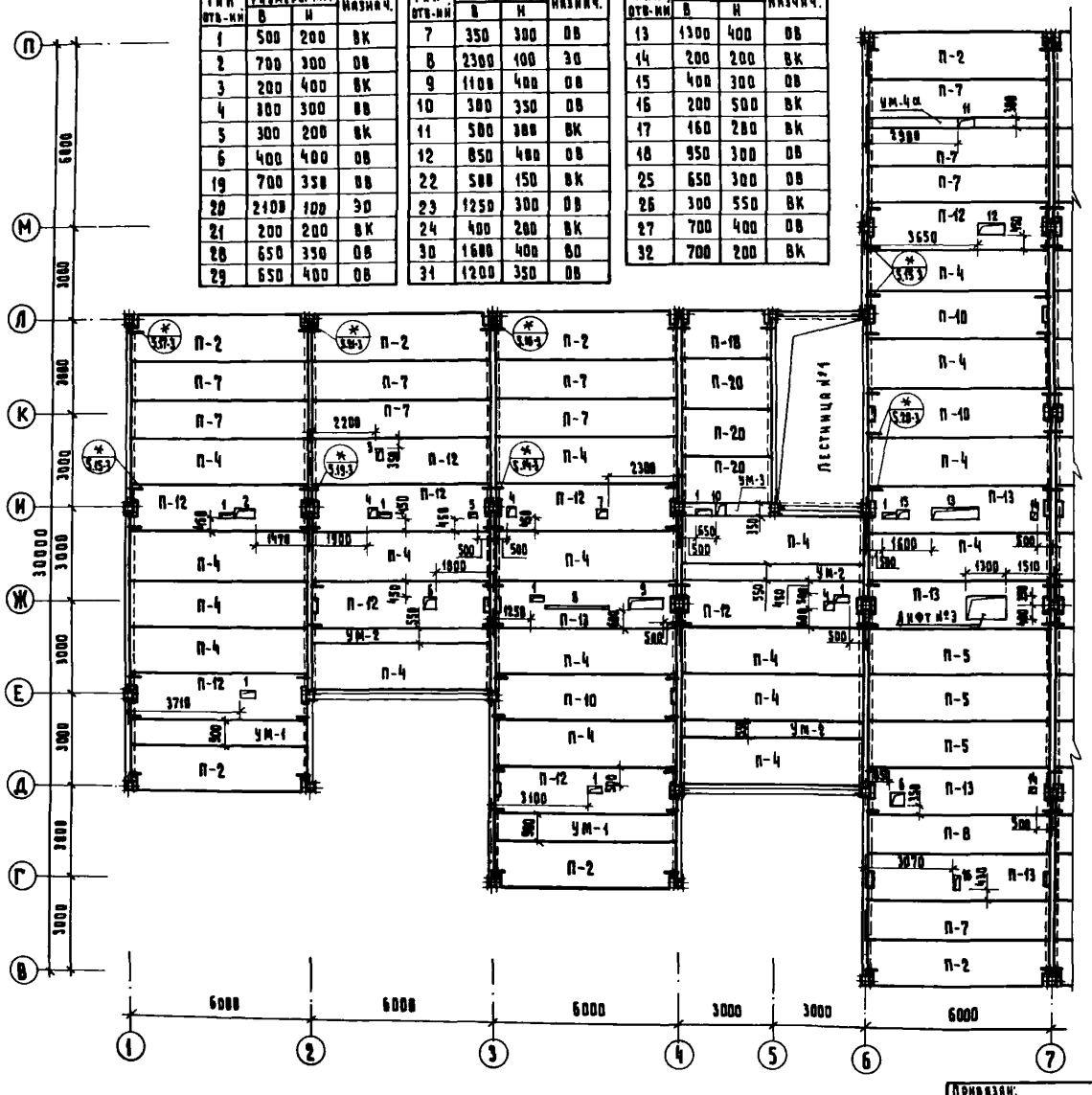

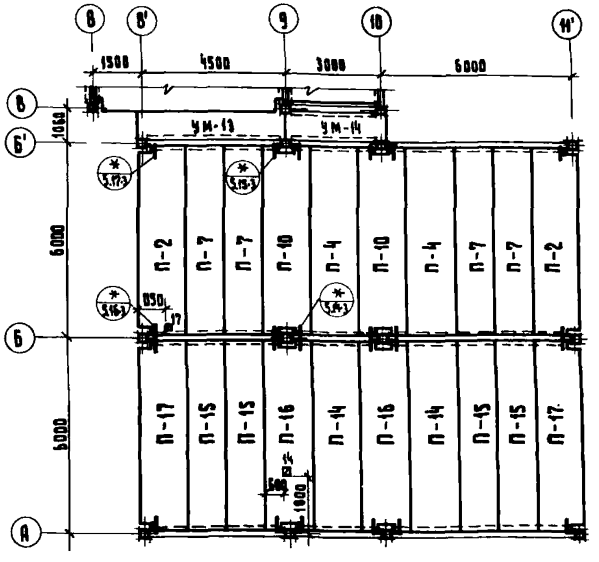

1. Общие примечания см. альбом 1, лист 26.
2. Данный лист рассматривать совместно с листом 37.

Условное обозначение.

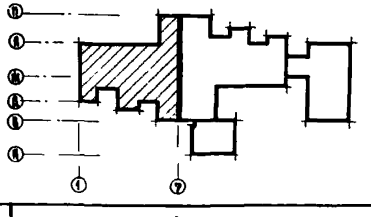

Гл.спец.ТО	Кремер		
Гл.спец.ТО	Кремер		
Рук.отд.№3	Корчетлаев		
Гл.инж.пр.	Кормин		
Н.контр.	Тремвичкая		
ГАП	Гуревич		
ГИП	Берштейн		
Рук.гр.инж.	Тремвичкая		
Ст.инж.	Самарина		

Привязан:

Инв. №

252-4-30 АС 2

Детская городская поликлиника на 300 посещений в смену. Главный корпус

Стадия Р | Лист 36 | Листов

Схема расположения элементов перекрытия над 1 этажом в осях 1÷7 и покрытия в осях 6÷11

ГИПРОНИИЗДРАВ

Типовой проект 252-4-30 Альбом 2 ч 1

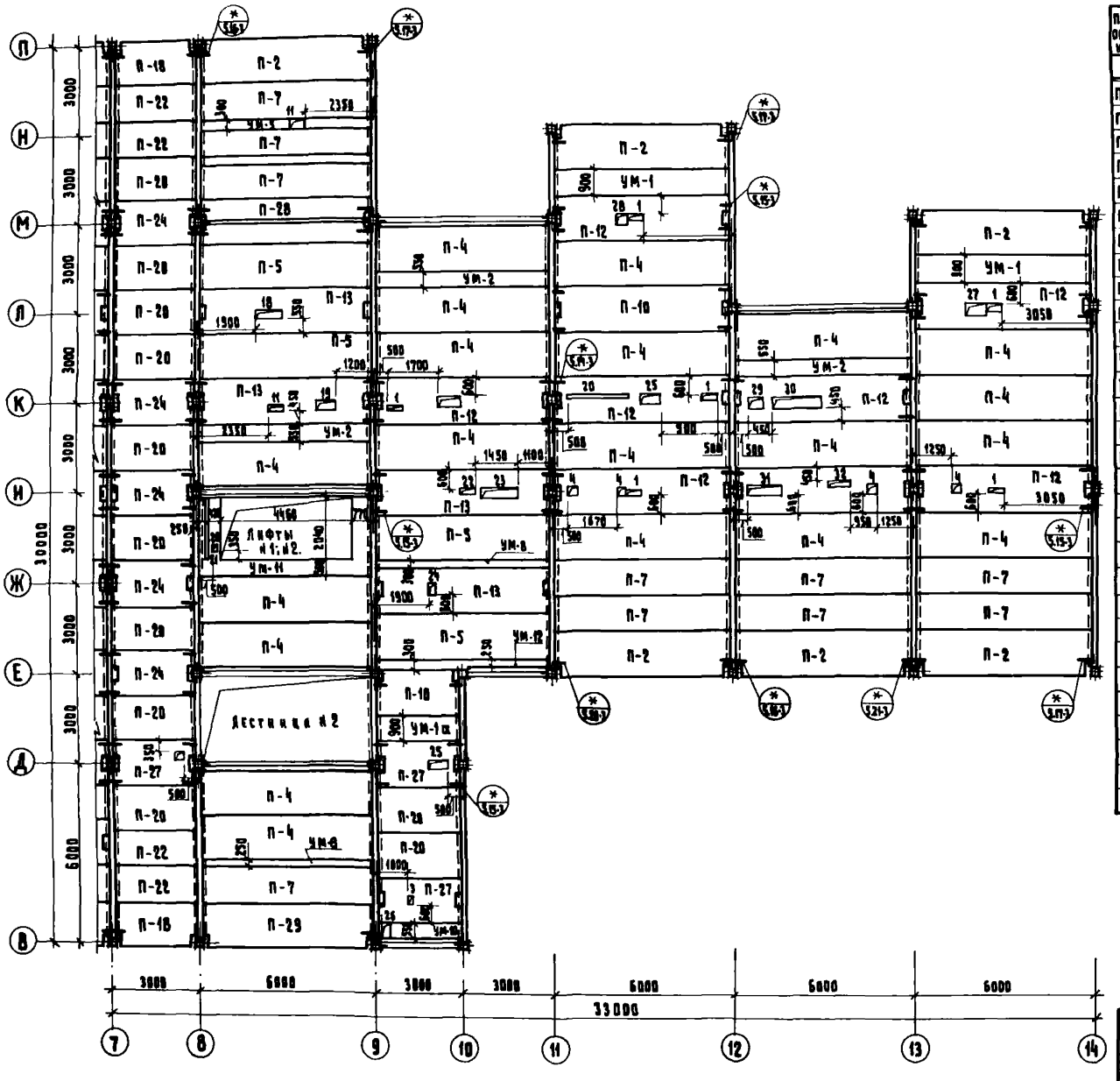

Перечень элементов.

Поз. обознач.	Наименование	Кол. чест.	Масса ед. т.с.	Примечание
1	2	3	4	5
П-2	ПК 8-58. 15 п	15	2.67/1.86	
П-4	ПК 8-58. 15	40	2.71/1.89	
П-5	ПК 12.5-58. 15	7	2.71/1.89	
П-7	ПК 8-58. 12	24	2.04/1.42	
П-8	ПК 12.5-58. 12	1	2.04/1.42	
П-10	ПК 8-58. 15С	6	2.64/1.83	
П-12	ПР 8-58 15С	17	2.62/1.87	
П-13	ПР 12.5-58. 15	9	2.62/1.87	
П-14	ПК 4.5-58. 15	2	2.71/1.89	
П-15	ПК 4.5-58. 12	4	2.04/1.42	
П-16	ПК 4.5-58. 15С	2	2.63/1.83	
П-17	ПК 4.5-58. 15П	2	2.67/1.86	
П-18	ПК 8-28. 15П	4	1.34/0.89	
П-20	ПК 8-28. 15	14	1.32/0.92	
П-22	ПК 8-28. 12	4	1.00/0.70	
П-24	ПК 8-28. 15С	5	1.28/0.89	
П-27	ПР 8-28. 15С	3	1.19/0.83	
П-28	ПР 8-58. 15С-1	1	2.62/1.87	
П-29	ПК 12.5-58. 15 п	1	2.67/1.86	
	Соединительные элементы		кгс	
	ММД-16	48	0.73	
	ММД-17	11	1.29	
	ММД-18	68	1.15	
	ММД-23	76	0.39	
	ММД-24	76	0.13	
	ММД-25	44	0.52	
	ММД-26	44	0.1	
	ММД-22	5	1.45	
	ММД-30 лев.	11	3.78	
	ММД-30 пр.	11	3.78	

1	2	3	4	5
	Монолитные участки			
	УМ-1 / УМ-1а	4 / 1		
	УМ-2	6		
	УМ-3	1		
	УМ-5	1		
	УМ-8	2		
	УМ-10	1		
	УМ-11	1		
	УМ-12	1		
	УМ-13	1		
	УМ-14	1		
	УМ-4а	1		
	Анкер			
	А-1	84		
	А-2	56		

Условное обозначение

(*) 5.17-1 — Серия ИИ-04-10 / номер выноска и узла

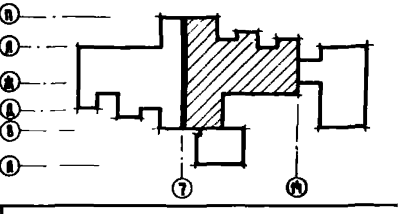

Привязки

Инв. №

Гл. спец. т.п.	Кремер		
Рук. исп. з.	Корнестедт		
Гл. инж. пр.	Кармин		
Н. контр.	Трембицкая		
ГИП	Сурский		
ГИП	Бернштейн		
Рук. гр. инж.	Трембицкая		
Ст. инж.	Самарина		

252-4-30 АС 2

Детская городская поликлиника на 300 посещений в смену. Главный корпус

Схема расположения элементов перекрытия над 1 этажом в осях 7÷14

Стадия	Лист	Листов
Р	37	

ГИПРОНИИЗДРАВ

Копировал: Формат 22Г

Согласовано: ГИП ОВ Полева; ГИП ВК Воскресенский; Нач. ЭО и СР Обынин

Нормоконтроль: Гл. спец. Т.Б. Мозговой

Инв. № подл. | Подпись и дата | Взам. инв. №

Типовой пр. 252-4-30 Альбом 2 ч 1

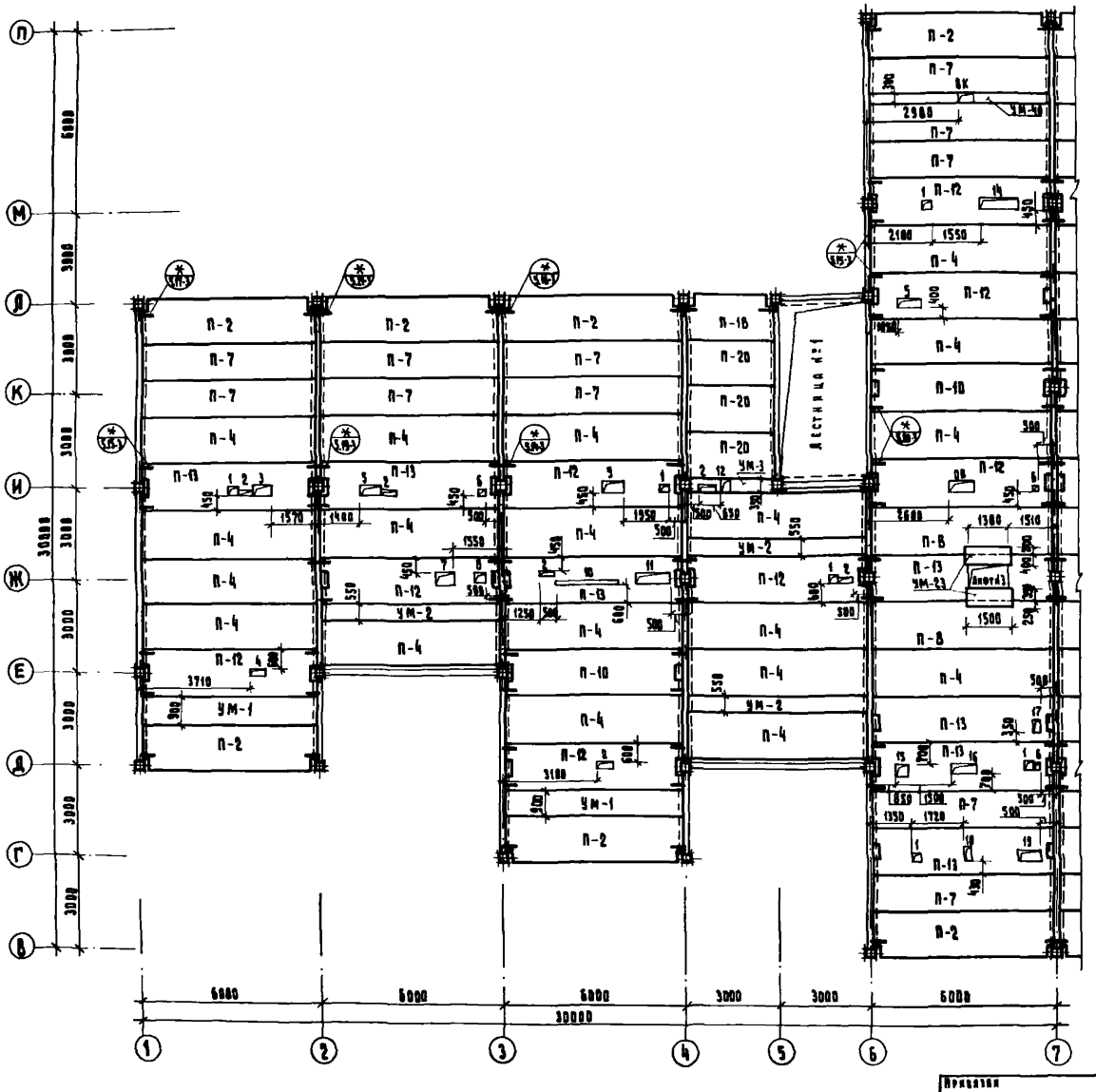

Экспликация отверстий

Тип отв-ий	Размеры мм В	Размеры мм Н	Назнач.
1	300	300	ОВ
2	500	200	ВК
3	600	300	ОВ
4	500	200	ВК
5	700	300	ОВ
6	200	200	ВК
7	650	400	ОВ
8	400	350	ОВ
9	700	350	ОВ
10	2100	100	ЭО
11	1100	400	ОВ
12	300	350	ОВ
13	500	300	ВК
14	1300	400	ОВ
15	400	400	ОВ
16	850	300	ОВ
17	200	400	ВК
18	200	500	ВК
19	750	350	ОВ
20	1900	300	ОО
21	250	200	ВК
22	950	350	ОВ

Тип отв-ий	Размеры мм В	Размеры мм Н	Назначен.
23	1250	300	ОВ
24	650	300	ОВ
25	300	550	ВК
26	2550	400	ОВ
27	350	350	ОВ
28	700	200	ВК
29	1300	400	ОВ
30	900	300	ОВ

1. Общие примечания см. альбом 1, лист 26.
2. Данный лист рассматривать совместно с листом 39.

(*/15-3) — Схема ИИ-84-10 / Номер выноски и узла

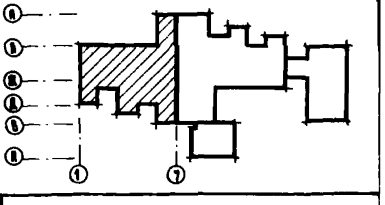

Гл. спец. т.в.	Кремер	
Рук. осн-з	Коростелев	
Гл. инж. п.	Карпин	
Н. контр.	Тремзицкая	
ГИП	Рубенчик	
ГИП	Бернштейн	
Рук. гр. инж.	Тремзицкая	
Ст. инж.	Самарина	

Привязка

Инв. №

252-4-30 АС2

Детская городская поликлиника на 300 посещений в смену. Главный корпус

Схема расположения элементов перекрытия над 2 этажом в осях 1–7.

Стадия	Лист	Листов
Р	38	

ГИПРОНИИЗДРАВ

Копировал: Формат 22Г

Согласовано: ГИП ОВ Попова; ГИП ВК Бондаренко; ГИП ЭО Гринчук

Нормоконтроль: Гл. спец. т.в. Вышинский

Инв. № подл. | Подпись и дата | Взам. инв. №

Типовой проект 252-4-30 Альбом 2 ч.1

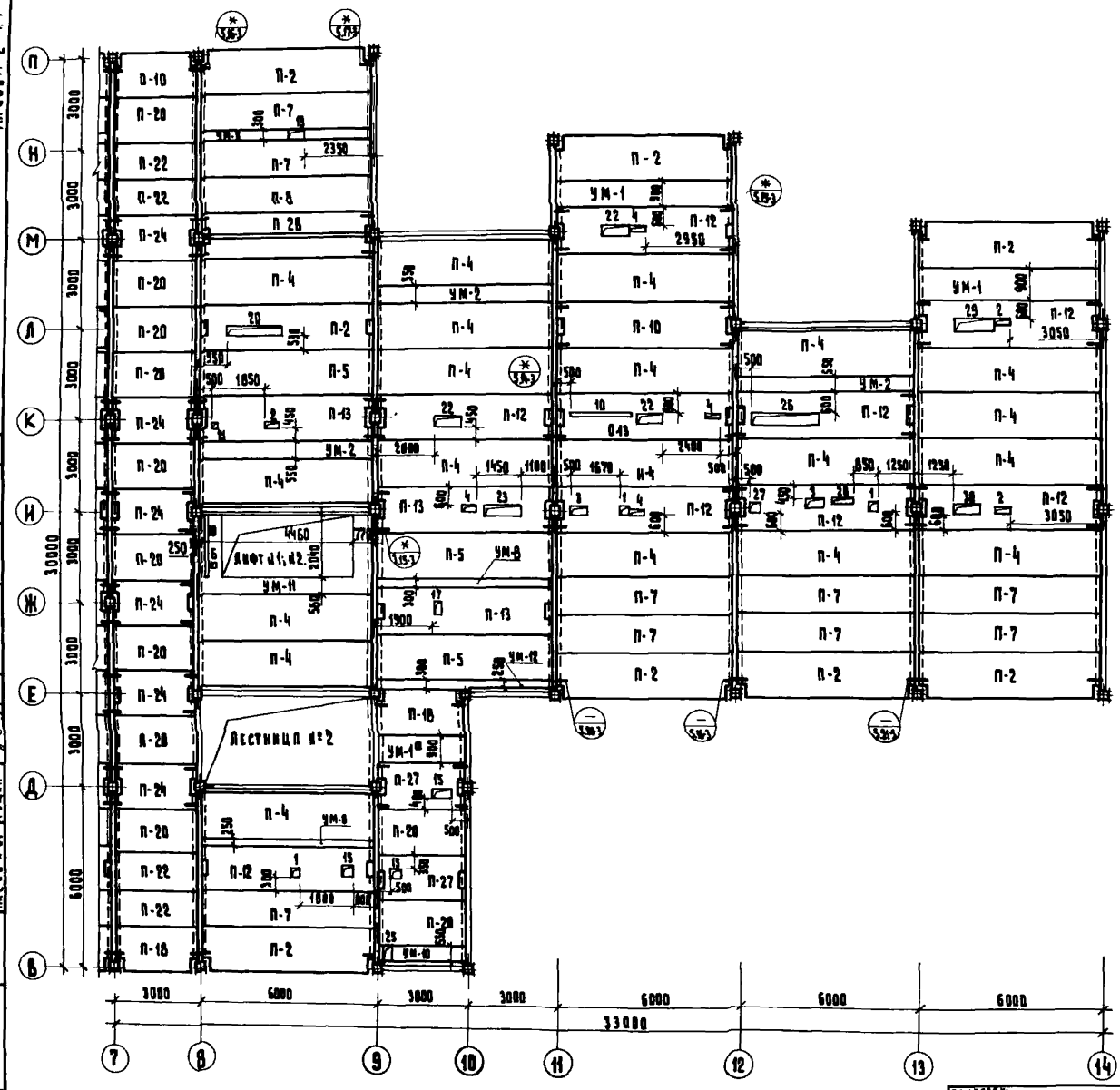

Перечень элементов

Поз. обозначение	Наименование	Кол-во	Масса ед.	Примечание
1	2	3	4	5
П-2	ПК 8-58.15 П	14	2.67/1.86	
П-4	ПК 8-58.15	39	2.71/1.89	
П-5	ПК 12.5-58.15	3	2.71/1.89	
П-7	ПК 8-58.12	21	2.04/1.42	
П-8	ПК 12.5-58.12	2	2.04/1.42	
П-10	ПК 8-58.15 С	3	2.64/1.85	
П-12	ПР 8-58.15 С	17	2.69/1.87	
П-13	ПР 12.5-58.15 С	11	2.69/1.87	
П-18	ПК 8-28.15 П	4	1.28/0.89	
П-20	ПК 8-28.15	14	1.39/0.98	
П-22	ПК 8-28.12	4	1.08/0.76	
П-24	ПК 8-28.15 С	6	1.28/0.89	
П-27	ПР 8-28.15 С	2	1.19/0.83	
П-28	ПР 8-58.15 С 1	1	2.69/1.87	
	Соединительные элементы		кгс	
	ММД-16	40	0.73	
	ММД-17	11	1.29	
	ММД-18	68	1.15	
	ММД-23	76	0.39	
	ММД-24	76	0.13	
	ММД-25	44	0.32	
	ММД-26	44	0.1	
	ММД-22	5	1.45	
	ММД-30 лев	11	3.78	
	ММД-30 пр.	11	3.78	

1	2	3	4	5
	Монолитные участки			
	УМ-1	4		
	УМ-1а	1		
	УМ-2	6		
	УМ-3	1		
	УМ-5	1		
	УМ-6	2		
	УМ-10	1		
	УМ-11	1		
	УМ-12	1		
	УМ-4а	1		
	УМ-23	2		
	Анкер			
	А-1	96		
	А-2	64		

Условное обозначение

(*/5.15-3) — Серия ИИ-04-10 / номер выпуска и узла

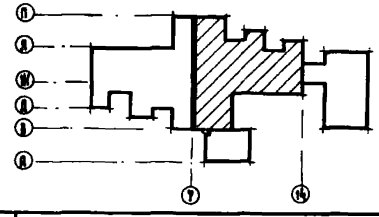

Согласовано: ГИП ОК Полова; ГИП ВК Бондарчук; Инж. ЭО и СС Рамин

Нормоконтроль: Гл. спец. Т.Б. Монастырский

Инв. № подл. | Подпись и дата | Взам. инв. №

Привязки:

Инв. №

Гл. спец. Т.Б.	Кремер	
Рук. Отд.-3	Коростелев	
Гл. инж. пр.	Кармин	
Н. контр.	Тремницкая	
ГАП	Гуренич	
ГИП	Бернштейн	
Рук. гр. ИИ	Тремницкая	
Ст. инж.	Самарин	

252-4-30 АС2

Детская городская поликлиника на 300 посещений в смену. Главный корпус

Схема расположения элементов перекрытия над 2 этажом в осях „7"÷„14"

Стадия	Лист	Листов
Р	39	

ГИПРОНИИЗДРАВ

Копировал:

Формат 22Г

Типовой III
252-4-30
Альбом 2 ч.1

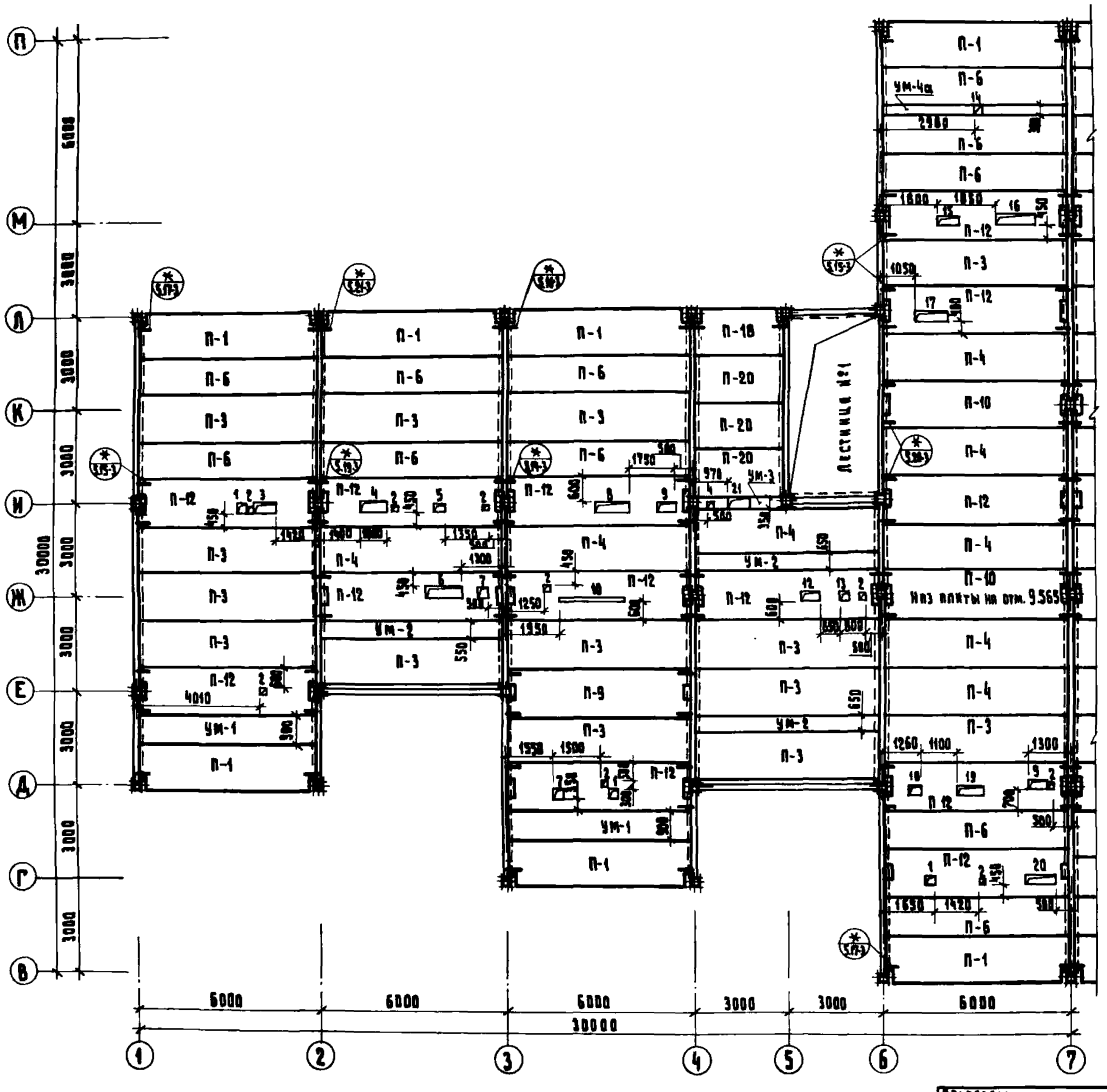

Экспликация отверстий

Тип отв-ий	Размеры в мм В	Размеры в мм Н	Назначен
1	300	300	ОВ
2	200	200	ВК
3	750	350	ОВ
4	900	400	ОВ
5	350	250	ОВ
6	1200	350	ОВ
7	350	350	ОВ
8	1100	350	ОВ
9	600	300	ОВ
10	2100	100	ЭО
11	700	350	ОВ
12	750	300	ОВ
13	300	200	ОВ
14	200	300	ВК
15	700	300	ОВ
16	1300	400	ОВ
17	1050	300	ОВ

Тип отв-ий	Размеры в мм В	Размеры в мм Н	Назнач.
18	400	400	ОВ
19	850	300	ОВ
20	1000	350	ОВ
21	2350	300	ОВ
22	550	300	ОВ
23	1250	350	ОВ
24	1600	350	ОВ
25	650	300	ОВ
26	1200	350	ОВ
27	900	300	ОВ
28	2450	400	ОВ
29	350	300	ОВ
30	400	200	ВК
31	1700	400	ОВ
32	1200	300	ОВ

1. Общие примечания см. альбом лист 26.
2. Данный лист рассматривать совместно с листом 41.
3. Низ плит на отм. 9.550, кроме оговоренной на чертеже.

Условное обозначение:

(—/9.15-1) — Серия ИИ-ИЧ-10 / Номер выпуска и узла

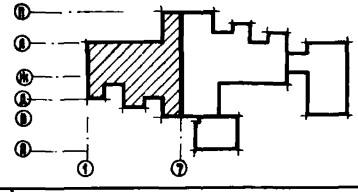

Гл.спец.Т.В	Кремер		
Рук.арх-ф	Коростелев		
Гл.инж.пр.	Кармин		
Н.контр	Тропницкая		
ГАП	Гуренич		
ГИП	Бернштейн		
Рук.гр.арх	Трембицкая		
Ст.инж.	Самарина		

Привязки:

Инв. №

252-4-30 АС2

Детская городская поликлиника на 300 посещений в смену. Главный корпус.

Схема расположения элементов перекрытия над 3 этажом в осях 1—7.

Стадия	Лист	Листов
Р	40	

ГИПРОНИИЗДРАВ

Копировал:

Формат 22Г

повой пред
252-4-30
Альбом 2 ч.1

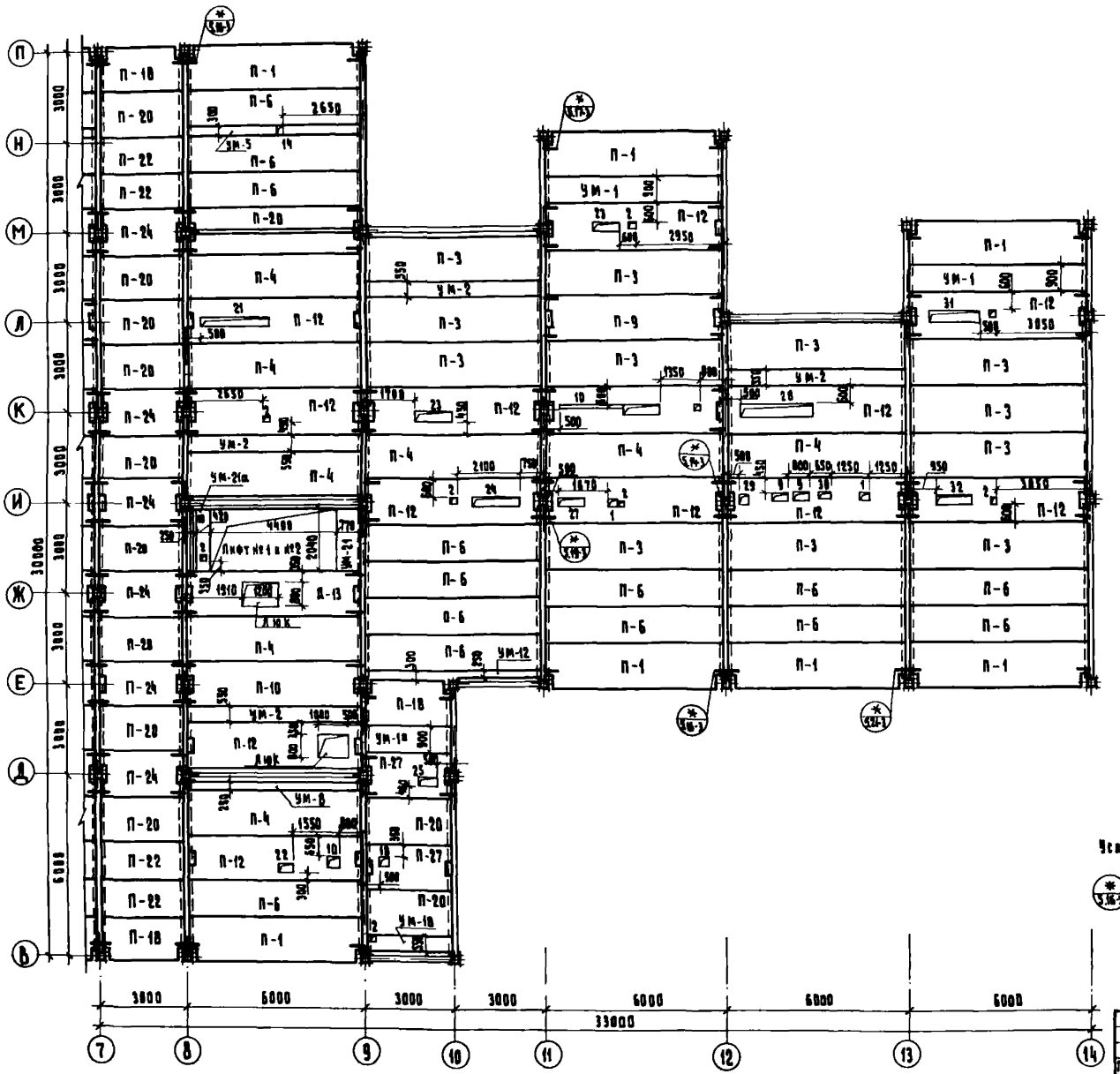

Перечень элементов

Поз. обозначение	Наименование	Кол-во	Масса ед. т.с.	Примечание
П-1	ПК 6 – 58.15 П	14	2.67 / 1.86	
П-3	ПК 6 – 58.15	26	2.71 / 1.89	
П-4	ПК 8 – 58.15	16	2.71 / 1.89	
П-6	ПК 6 – 58.12	25	2.04 / 1.42	
П-9	ПК 6 – 58.15 С	2	2.64 / 1.83	
П-10	ПК 8 – 58.15 С	3	2.64 / 1.83	
П-12 / П-13	ПРВ-58.15 С / ПРМЗ-58.15 С	26 / 1	2.62 / 1.87	
П-18	ПК 8 – 28.15 П	4	1.29 / 0.89	
П-20	ПК 8 – 28.15	14	1.32 / 0.92	
П-22	ПК 8 – 28.12	4	1.00 / 0.70	
П-24	ПК 8 – 28.15 С	6	1.28 / 0.89	
П-27	ПР 8 – 28.15 С	2	1.19 / 0.83	
П-28	ПР 8 – 58.15 С-1	1	2.64 / 1.07	
	Соединительные детали		Кгс	
	ММД-16 / ММД-17	40 / 9	0.73 / 1.29	
	ММД-18	58	1.15	
	ММД-22	5	1.45	
	ММД-23 / ММД-24	70 / 70	0.39 / 0.13	
	ММД-25 / ММД-26	25 / 25	0.52 / 0.1	
	ММД-30 пев / ММД-30 пр.	9 / 8	3.78 / 3.78	
	Монолитные участки			
	УМ-1	4		
	УМ-1а	1		
	УМ-2	7		
	УМ-3	1		
	УМ-5	1		
	УМ-8	1		
	УМ-10	1		
	УМ-12	1		
	УМ-21 / УМ-21а	1 / 1		
	УМ-4а	1		
	Анкер А-1 / А-2	64 / 48		

Условные обозначения:

(*) 3.16-1 — Серия ИИ-04-18, номер выпуска и узла

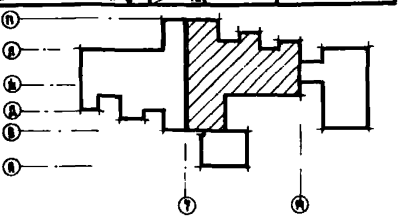

Привязан

Инв. №

Гл. спец. т.о.	Кремер	
Рук. дсм-3	Комстелев	
Гл. инж. пр.	Карпин	
Н. контр.	Тромбицкая	
ГИП	Гуревич	
ГИП	Бернштейн	
Рук. гр. инж.	Тромбицкая	
Ст. инж.	Самарина	

252-4-30 АС2

Детская городская поликлиника на 300 посещений в смену. Главный корпус

Схема расположения элементов перекрытия над 3 этажом в осях „7 ÷ 14"

Стадия	Лист	Листов
Р	41	

ГИПРОНИИЗДРАВ

Копировал:

Формат 22Г

Нормоконтроль: Пасынкова

Согласовано: ГИП Попова, ГИП Бернштейн, Нач. ЭО и СР Рощина

Инв. № подл. | Подпись и дата | Взам. инв. №

Типовой проект 252-4-30 Альбом 2 ч 1

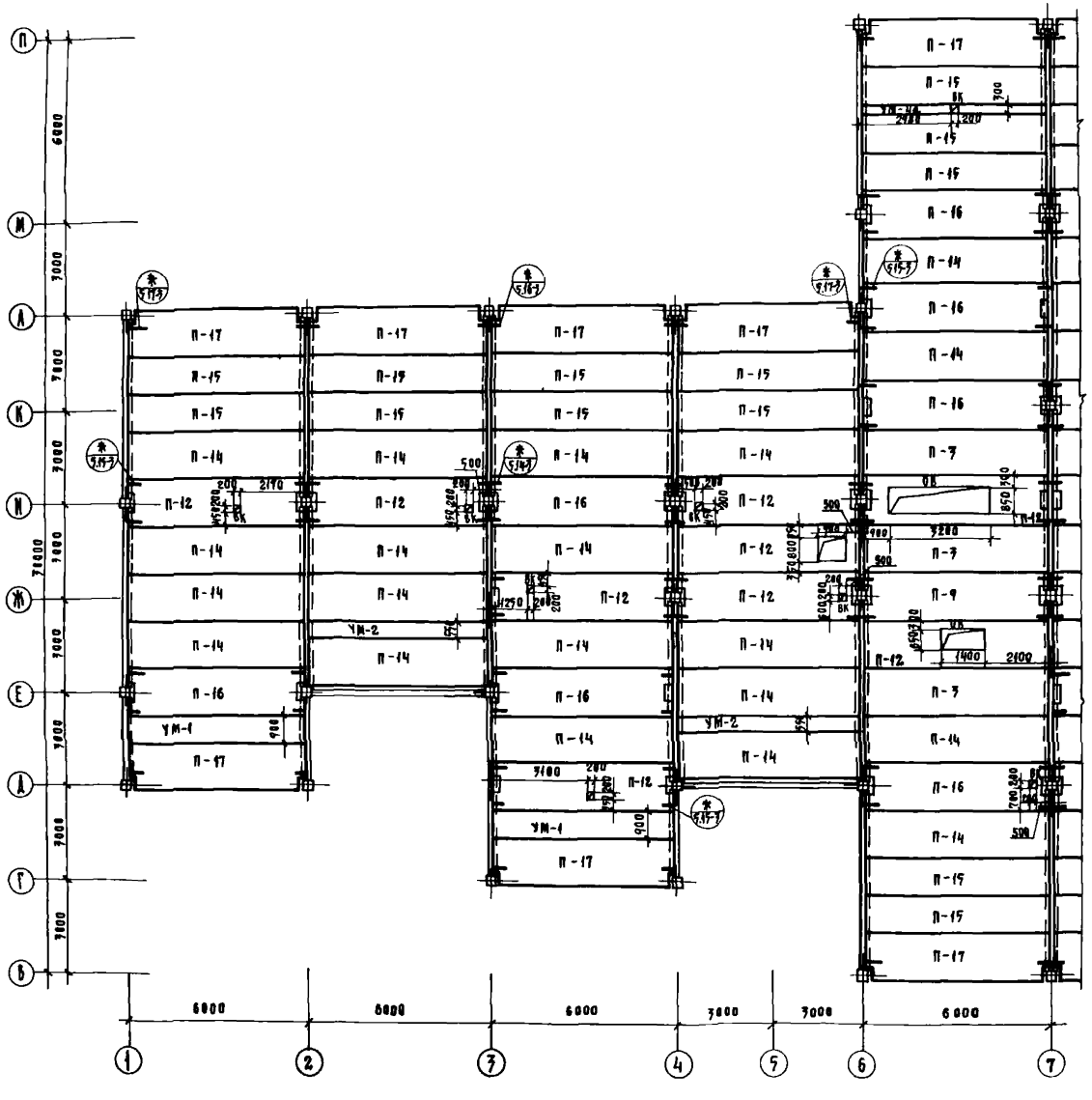

Перечень элементов

Поз. обозначение	Наименование	Кол.	Масса ед. тс	Примечание
П-9	ПК 6 - 58.15	5	2.71 / 1.89	
П-12	ПР 8 - 58.15 с	18	2.62 / 1.87	
П-14	ПК 4.5-58.15	41	2.71 / 1.89	
П-15	ПК 4.5-58.12	27	2.04 / 1.42	
П-16	ПК 4.5-58.15 с	15	2.65 / 1.85	
П-17	ПК 4.5-58.15 П	15	2.67 / 1.86	
П-18	ПК 8 - 28.15 П	4	1.29 / 0.89	
П-20	ПК 8 - 28.15	11	1.32 / 0.92	
П-22	ПК 8 - 28.12	4	1.00 / 0.70	
П-24	ПК 8 - 28.15 с	7	1.28 / 0.89	
П-9	ПК 6 - 58.15 с	1	2.69 / 1.85	
	Соединительные элементы		КРС	
	ММД-16	42	0.77	
	ММД-17	10	1.29	
	ММД-18	52	1.15	
	ММД-23	68	0.39	
	ММД-24	68	0.13	
	ММД-25	38	0.52	
	ММД-26	38	0.10	
	ММД-30 лев.	9	3.78	
	ММД-30 пр	9	3.78	
	Монолитные участки			
	УМ-1	4		
	УМ-1а	2		
	УМ-2	4		
	УМ-12	1		
	УМ-4а	1		

Условное обозначение

5.17-7 — серия ИИ-ОН-10, номер выпуска и узла

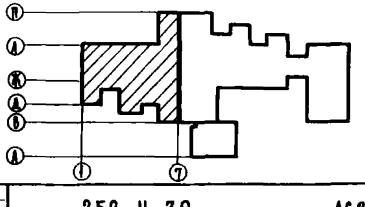

Согласовано: Гип ВК, Гип ОВ, Гип ЭО, Гип ВК, Гип ЭО, Гип ОВ

Инв. № подл. | Подпись и дата | Взам. инв. №

Привязан

Инв. №

Гл. спец. ТО	Кремер	
Гл. арх-р	Корнестелев	
Гл. инж. пр.	Карпин	
Гл. контр.	Гремицкая	
ГАП	Гуренич	
ГИП	Бернштейн	
Рук. гр. ИИ	Гремицкая	
Ст. инж.	Самарина	

252-4-30 АС2

Детская городская поликлиника на 700 посещений в смену. Главный корпус

Стадия	Лист	Листов
Р	42	

Схема расположения элементов покрытия в осях „1÷7"

ГИПРОНИИЗДРАВ

Копировал: Осипова Формат 22г.

Типовой проект 252-4-30 Альбом 2 ч 1

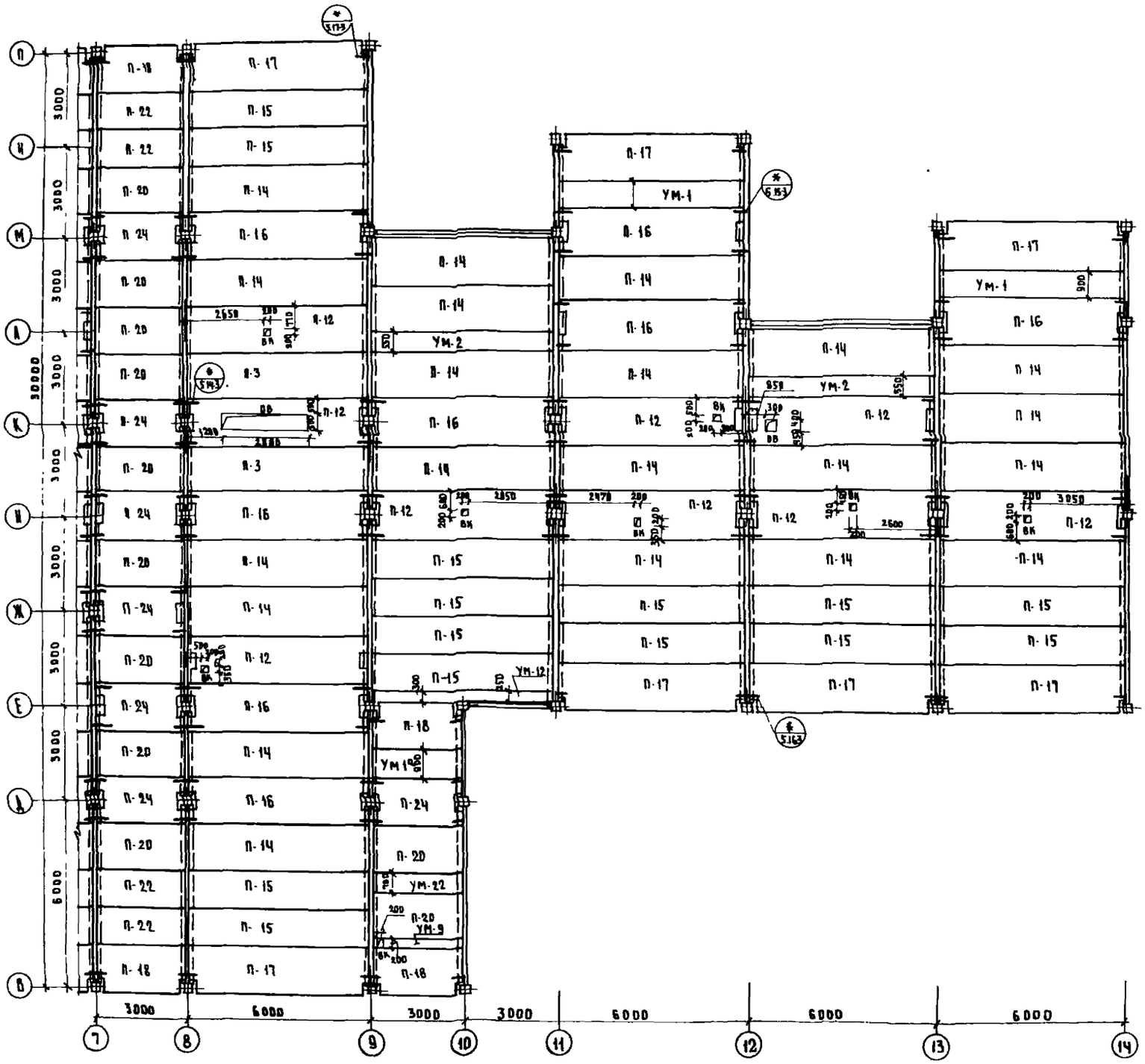

1 Общие примечания см альбом 1, лист 26

2 Данный лист рассматривать совместно с листом 42

Условное обозначение:

5.15-3 — Серия ИИ-04-10 / номер выпуска и узла

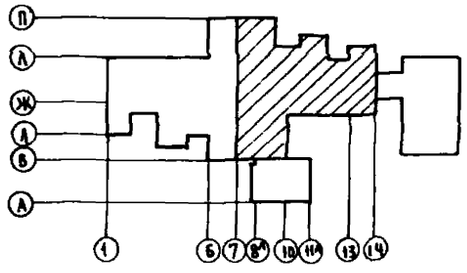

Гл. спец. ТО	Бремер		
Рук АСМ 3	Коростелев		
Гл. инж. п	Кармин		
Н. контр	Трембицкая		
ГАП	Гуревич		
ГИП	Бернштейн		
Рук гр. ОВ	Трембицкая		
Ст инж	Самарина		

Привязан

Инв №

252-4-30 АС 2

Детская городская поликлиника на 300 посещений в смену. Главный корпус

Схема расположения элементов покрытия в осях „7÷14"

Стадия	Лист	Листов
Р	43	

ГИПРОНИИЗДРАВ

Согласовано: ГИП ДВ Попова; ГИП ВК Великанов; Нач. ЭО и СР Рощин

Нормоконтроль: Гл. спец. ТО Воскресенский

Взам. инв. № | Подпись и дата | Инв. № подл.

Копировал | Формат А2 г

Типовой проект 252-4-30 Альбом 2 ч.1

УМ-1; УМ-1а

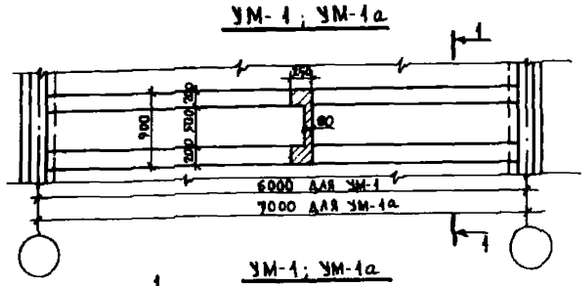

УМ-1; УМ-1а

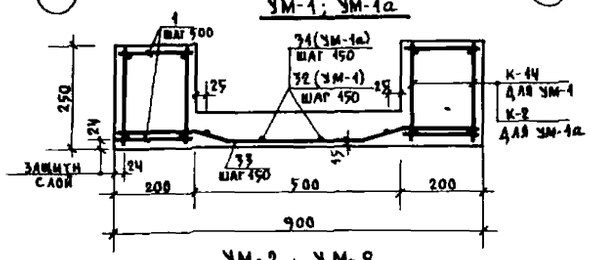

УМ-2; УМ-8

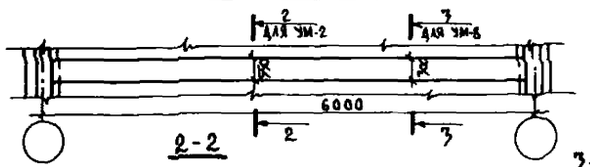

2-2

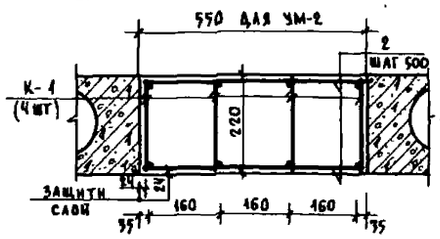

3-3

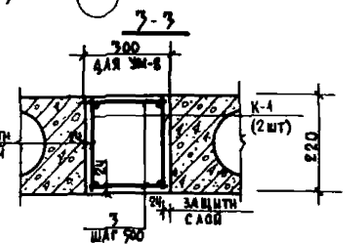

УМ-4; УМ-4а, УМ-5

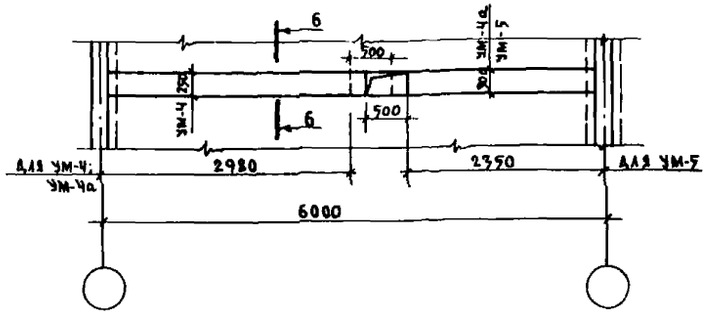

УМ-5а

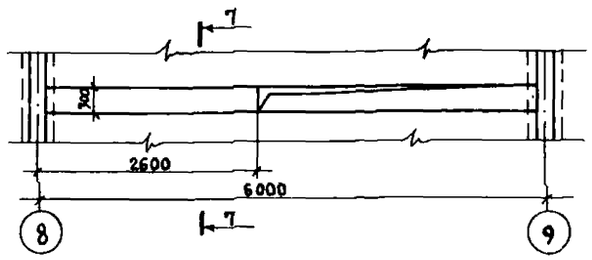

6-6

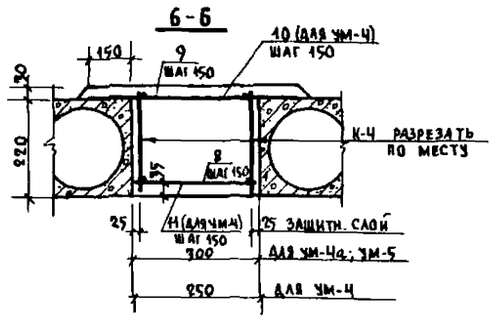

УМ-6

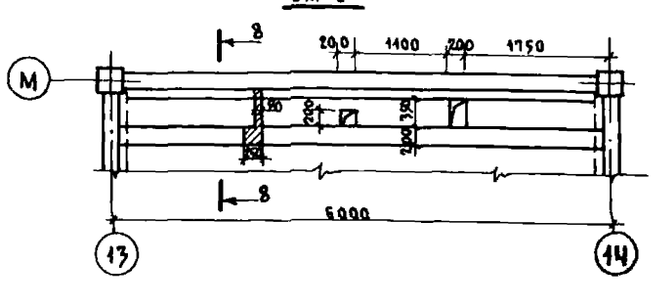

Схема армирования

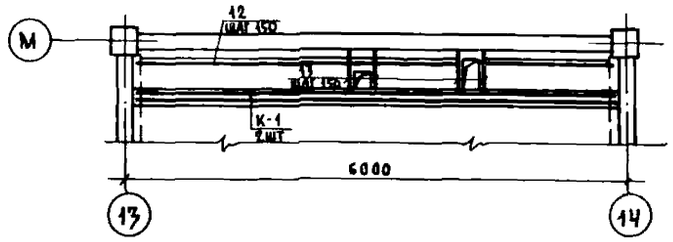

8-8

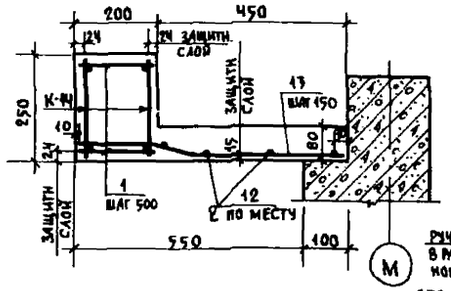

Деталь привари шайбы для каркасов: К-1; К-14

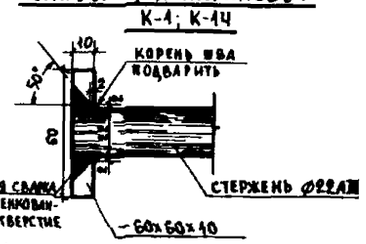

УМ-3

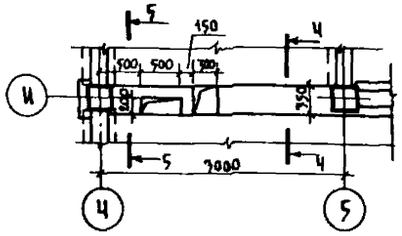

5-5

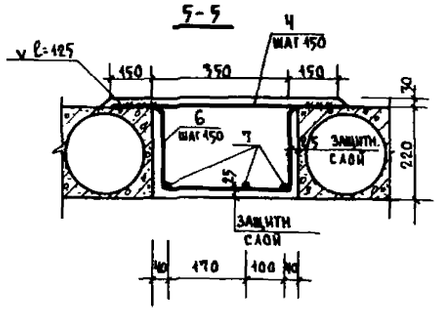

7-7

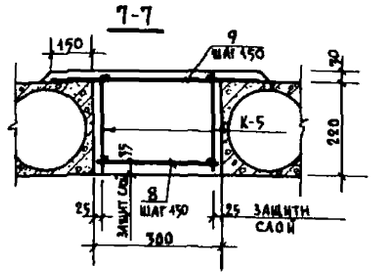

УМ-23

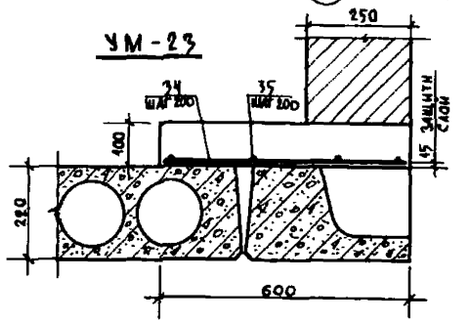

4-4

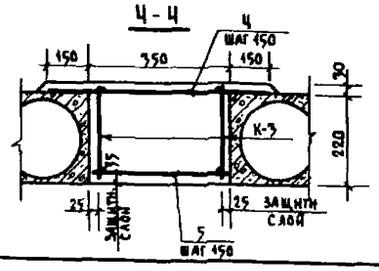

Для обеспечения анкеровки стержней ф22 в каркасах К-1; К-14 приварить к ним шайбы по детали.

Привязан			
Инв. №			

Гл. спец. ТО	Кремер	
Рук. АСМ-3	Коростелев	
Гл. инж. пр.	Кармин	
Н. контр.	Трембицкая	
ГАП	Гуренич	
ГИП	Бернштейн	
Рук. гр. инж.	Трембицкая	
Ст. инж.	Самарина	

252-4-30 АС2

Детская городская поликлиника на 300 посещений в смену. Главный корпус

Монолитные участки УМ-1 ÷ УМ-6; УМ-8

Стадия	Лист	Листов
Р	44	

ГИПРОНИИЗДРАВ

Нормоконтроль

Гл. спец. ТО | Взам. инв. № | Подпись и дата | Инв. № подл.

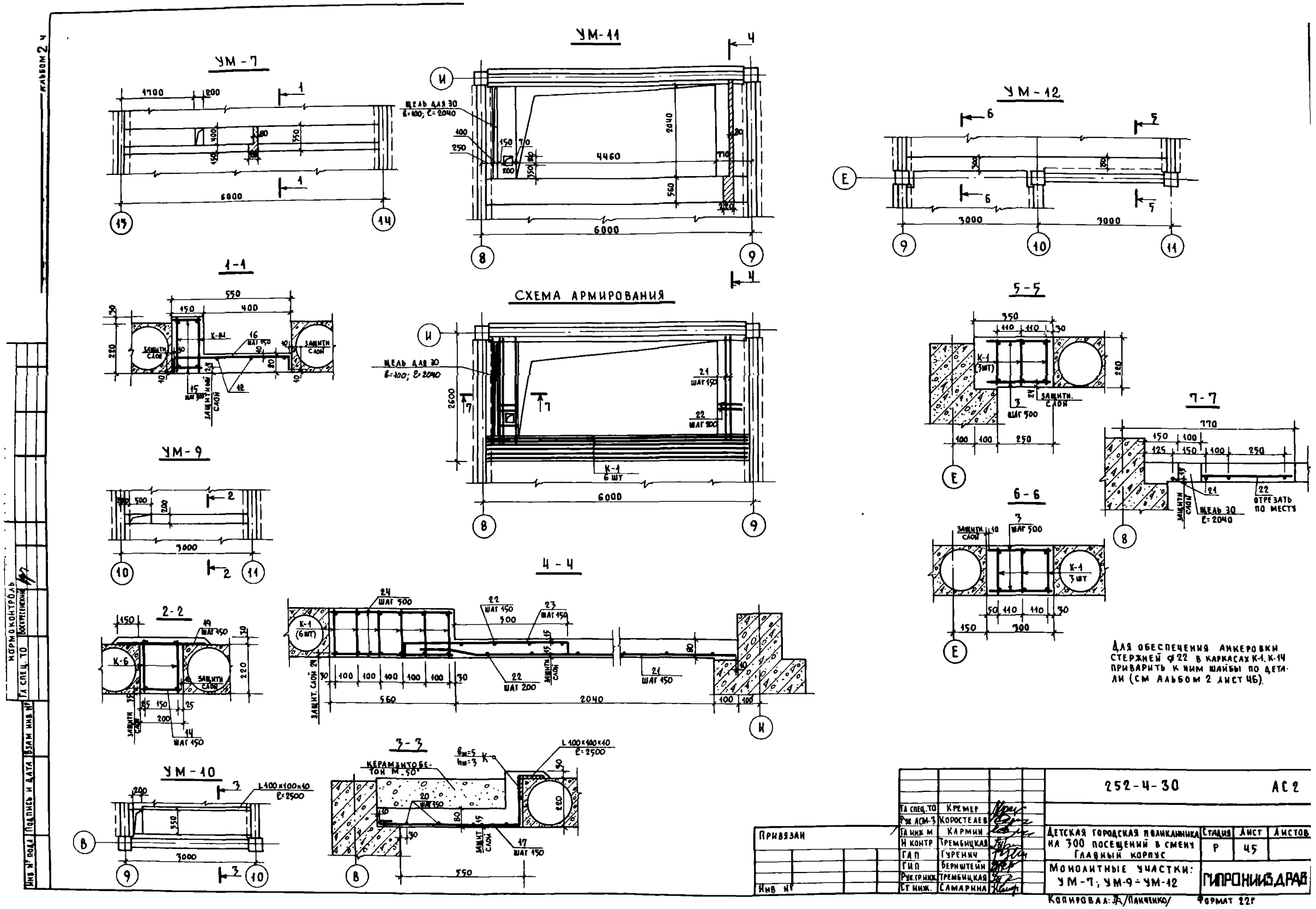
УМ-7
УМ-11
УМ-12
1-1
СХЕМА АРМИРОВАНИЯ
5-5
7-7
УМ-9
6-6
4-4
2-2
УМ-10
3-3
ЩЕЛЬ ДЛЯ ЗО
ЗАЩИТН. СЛОЙ
ОТРЕЗАТЬ ПО МЕСТУ
ДЛЯ ОБЕСПЕЧЕНИЯ АНКЕРОВКИ СТЕРЖНЕЙ ⌀22 В КАРКАСАХ К-1, К-14 ПРИВАРИТЬ К НИМ ШАЙБЫ ПО ДЕТАЛИ (СМ АЛЬБОМ 2 ЛИСТ 46).
252-4-30
АС2
ТА спец. ТО Кремер
Рук АСМ-3 Коростелев
ГА инж м Кармин
Н контр Трембицкая
ГАП Гуренич
ГИП Бернштейн
Рук гр инж Трембицкая
Ст инж. Самарина
Привязан
Инв №
Детская городская поликлиника на 300 посещений в смену
Главный корпус
Монолитные участки: УМ-7; УМ-9 ÷ УМ-12
Стадия Р
Лист 45
Листов
ГИПРОНИИЗДРАВ
Копировал: Л/Панченко/
Формат 22г
Альбом 2 ч
Нормоконтроль
Гл спец. ТО Вахтеленкин
Инв № подл. Подпись и дата Взам. инв. №

Типовой 252-4 Альбом 2 ч.1

УМ-13; УМ-14

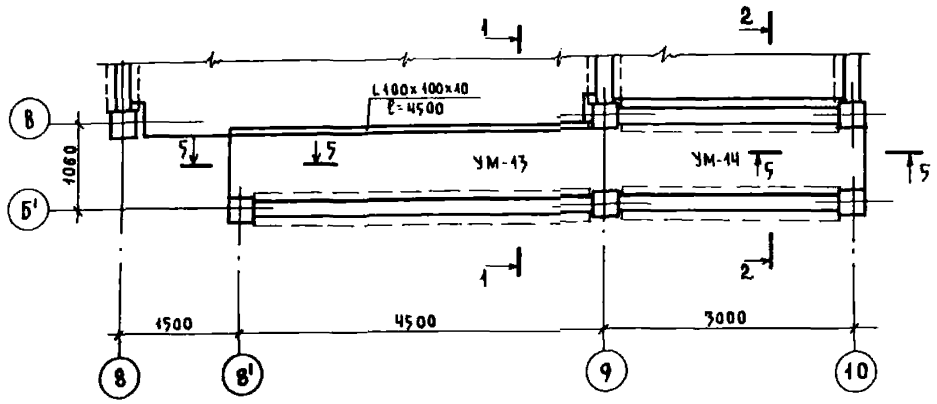

УМ-21а; УМ-21

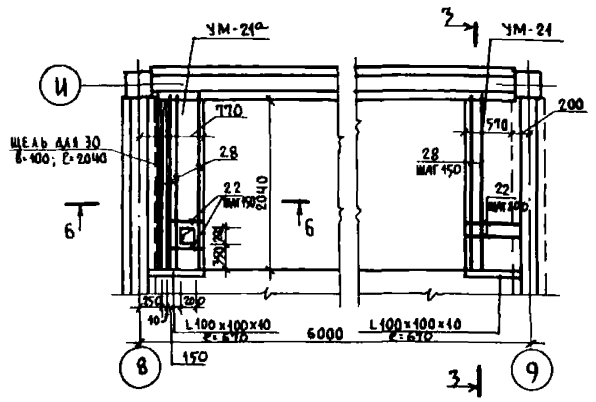

УМ-22

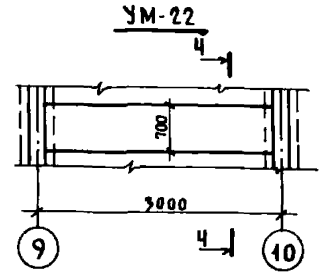

1-1

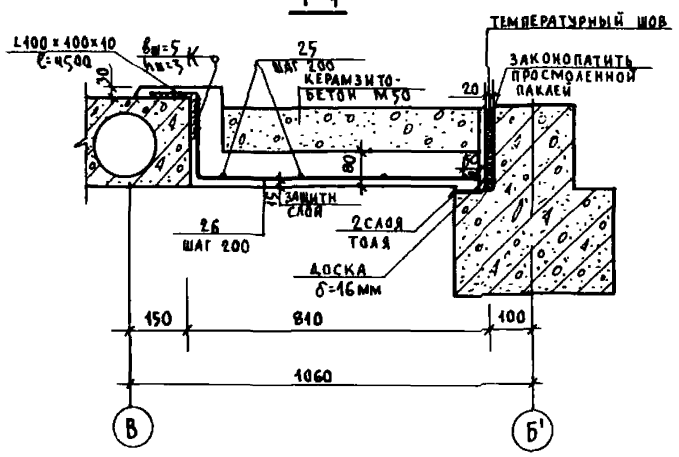

3-3

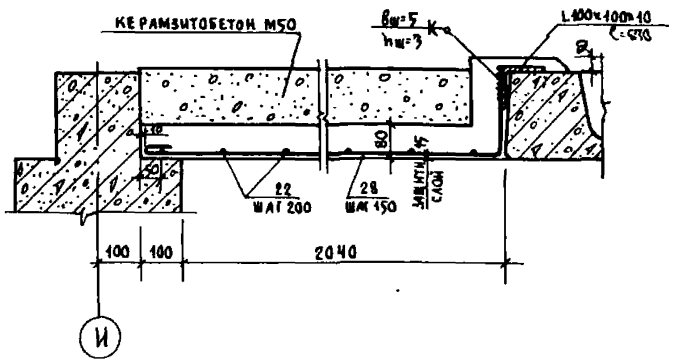

4-4

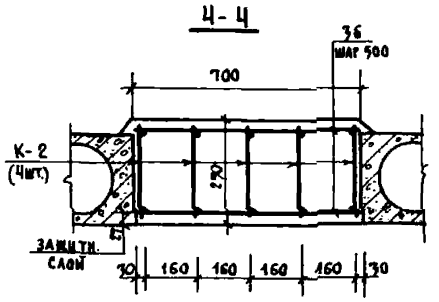

6-6

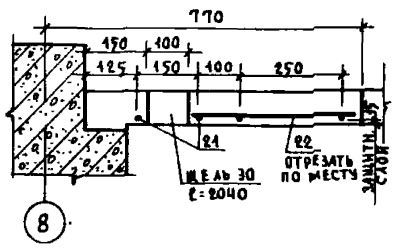

2-2

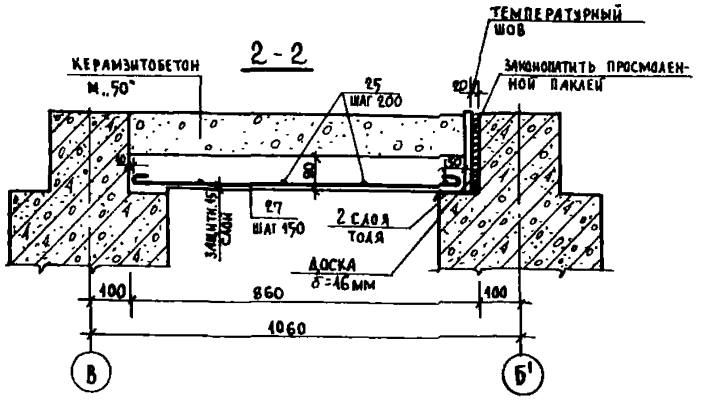

5-5

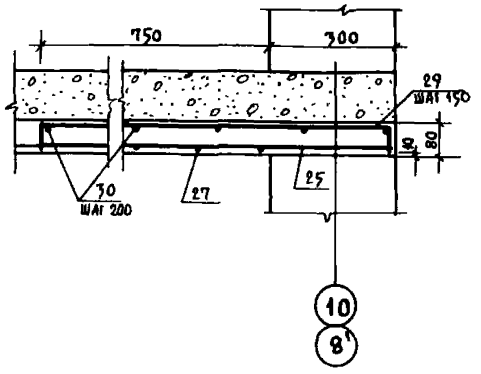

Гл. спец. ТО	Кремер		
Рук. АСМ-3	Коростелев		
Гл. инж. м.	Кармин		
Н. контр.	Трембицкая		
ГАП	Гуренич		
ГИП	Бериштейн		
Рук. гр. ин.	Трембицкая		
Ст. инж.	Самарина		

Привязан

Инв. №

252-4-30 АС2

Детская городская поликлиника на 300 посещений в смену. Главный корпус

Монолитные участки: УМ-13; УМ-14; УМ-21, УМ-21а, УМ-22

Стадия	Лист	Листов
Р	46	

ГИПРОНИИЗДРАВ

Копировал /Панченко/ Формат 22г

Инв. № подл. | Подпись и дата | Взам. инв. №

Типовой проект 252-4-30 Альбом 2 ч 1

Ведомость стержней

Марка эл-та	Поз	Эскиз или сечение	Ф класс мм	Длина мм	Кол-во	Масса общая кгс
УМ-23	34	580	20АI	580	8	1.15
	35	1480	6АI	1480	4	1.31
УМ-2	2	530	6АI	530	24	2.7
УМ-3	4	650	10АI	650	13	5.2
	5	330	10АI	330	10	2.04
	6	130 2300 130	10АI	940	6	3.5
	7	по месту	6АI	2500	–	0.6
УМ-4	10	550	10АI	550	36	12.2
	11	230	10АI	230	36	5.1
УМ-4а / УМ-5	9	600	10АI	600	36	13.3
	8	280	10АI	280	36	6.25
УМ-5а	9	600	10АI	600	17	6.3
	8	280	10АI	280	17	2.9
УМ-6	12	по месту	6АI	23200	–	5.2
	13	130 400 360	6АIII	650	38	5.5
	1	180	6АI	180	24	0.96
УМ-7	15	130	6АI	130	24	0.7
	16	8 530 12	6АIII	650	38	5.5
	12	по месту	6АI	17400	–	3.9
УМ-8	3	280	6АI	280	24	1.5
УМ-9	14	180	10АI	180	15	1.7
	19	500	10АI	500	15	4.6
УМ-10	17	55 630 130	10АI	915	17	9.6
	20	2400	6АI	2480	4	2.13
УМ-11	21	150 40 2030	8АIII	2300	9	8.2
	22	600	6АI	600	22	2.93
	23	8 230 8	8АIII	850	8	2.7
	24	540	6АI	540	24	2.9
УМ-12	3	280	6АI	280	24	1.5
УМ-13 УМ-14	25	8080	6АI	8080	4	7.2
	26	80 360 80	10АI	1045	22	14.2
	27	85 810 85	10АI	940	19	11.0
	29	8 1040 8	10АI	1160	12	8.6
	30	750	8АI	750	12	2.0
УМ-21	22	600	6АI	600	22	2.93
	28	55 2120 45	18АIII	2405	5	4.75
УМ-22	36	680	6АI	680	14	2.1
УМ-1	1	180	6АI	180	24	0.96
	33	180 400 320 400 180	6АIII	900	39	7.8
	32	5900	6АI	5900	4	5.15
УМ-1а	1	180	6АI	180	12	0.48
	33	180 400 320 400 180	6АIII	900	19	3.8
	31	2800	6АI	2800	4	2.5
УМ-21а	22	600	6АI	600	22	2.93
	28	55 2120 45	18АIII	2405	4	3.8

Спецификация

Поз обознач	Обозначение	Наименование	УМ-1	УМ-1а	УМ-2	УМ-3	УМ-4	УМ-4а	УМ-5	УМ-5а	УМ-6	УМ-7	УМ-8	УМ-9	УМ-10	УМ-11	УМ-12	УМ-13	УМ-14	УМ-21 / УМ-21а	УМ-22	УМ-23	Масса ед кгс	Примечания
			Количество шт.																					
	Альбом 2 лист 46	Сборочный чертеж																						
	—"— лист 47	—"—																						
	—"— лист 48	—"—																						
		Сборочные единицы и детали																						
		Каркас К-1			4								2			6	3							
		К-2		4																	5			
		К-3				2																		
		К-4					2	2	2															
		К-5								2														
		К-6												2										
		К-14	4								2	2												
		Отдельные стержни																						
		Детали металлические																						
		L 100×100×10																						
		Материалы																						
		Бетон М 200", м³	1,2	0,56	0,7	0,2	0,32	0,4	0,4	0,2	0,5	0,4	0,4	0,1	0,11	0,93	0,4	0,29	0,21	0,11 / 0,11	0,6	0,1		

Выборка стали на 1 эл-т, кгс

Марка	Арматурные изделия: Сталь AI ГОСТ 5781-75 ф6	ф10	ф20	Сталь AIII ГОСТ 5781-75 ф6	ф8	ГОСТ 5 1459-72* ф10	ф16	ф22	Закладные детали: ВСТ3кп2 ГОСТ 380-71 L 100×10	Итого
УМ-1	6.11	14.4	—	7.8	15.2	—	—	69.2	—	112.7
УМ-1а	2.98	6.92	—	3.8	7.3	—	17.6	—	—	38.6
УМ-2	2.7	14.4	—	—	13.3	—	—	69.2	—	99.6
УМ-3	1.22	14.14	—	—	—	—	—	—	—	15.4
УМ-4	2.04	31.6	—	—	—	—	—	—	—	33.64
УМ-4а	2.04	33.85	—	—	—	—	—	—	—	35.9
УМ-5	2.04	33.85	—	—	—	—	—	—	—	35.9
УМ-5а	0.92	15.2	—	—	—	—	—	—	—	16.1
УМ-6	6.16	7.2	—	5.5	7.6	—	—	34.3	—	61.1
УМ-7	4.6	7.2	—	5.5	7.6	—	—	34.3	—	59.2
УМ-8	1.5	7.2	—	—	6.8	—	—	34.3	—	49.6
УМ-9	0.82	11.7	—	—	—	—	—	—	—	12.5
УМ-10	2.13	9.6	—	—	—	—	—	—	37.8	49.5
УМ-11	5.83	21.6	—	—	30.82	—	—	103.8	—	162.1
УМ-12	1.3	10.8	—	—	15.41	—	—	51.9	—	79.6
УМ-13, УМ-14	9.2	33.8	—	—	—	—	—	—	68.0	111.0
УМ-21	2.93	—	—	—	4.75	—	—	—	10.1	17.8
УМ-21а	2.93	—	—	—	3.8	—	—	—	10.1	16.8
УМ-22	2.1	8.65	—	—	10.10	—	22.0	—	—	42.85
УМ-23	1.31	—	1.15	—	—	—	—	—	—	2.5

Спецификация стали на 1 элемент

№ монолит. участка	№ поз	Сечение мм	Длина мм	Марка стали и ГОСТ	Кол-во шт.	Вес кгс
УМ-10		L 100×100×10	2500	ГОСТ 8509-72	1	37.8
УМ-13		—"—	4500	—"—	1	68.0
УМ-21		—"—	670	—"—	1	10.1
УМ-21а		—"—	670	—"—	1	10.1

Привязан

Инв. №

Рук. АСП-3	Коростелев	
Гл. инж. пр.	Кармин	
Н. контр.	Тремвицкая	
ГИП	Гурович	
ГИП	Бернштейн	
Ст. инж.	Самарина	
Рук. гр.	Тремвицкая	

252-4-30 АС2

Детская городская поликлиника на 300 посещений в смену. Главный корпус.

Спецификация, ведомость стержней, выборка стали на монолитные участки.

Стадия	Лист	Листов
Р	47	

ГИПРОНИИЗДРАВ

Копировал Минкович

Формат 22г

Типовой проект 252-4-30 Альбом

А - А

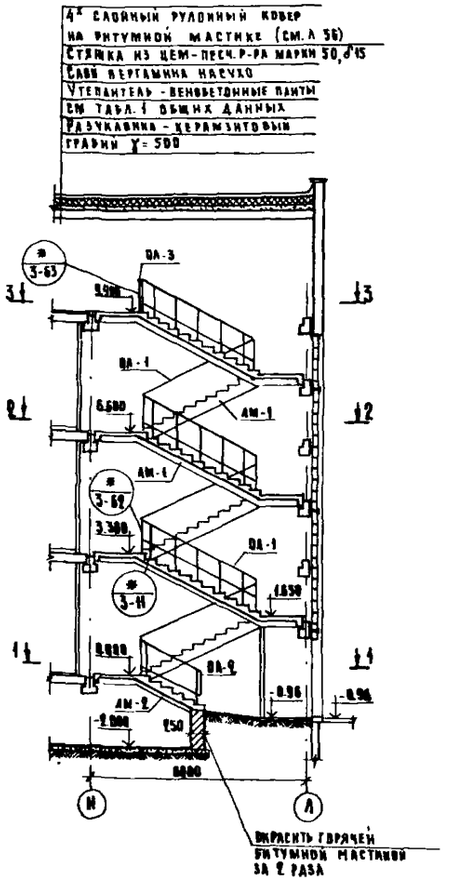

1 - 1

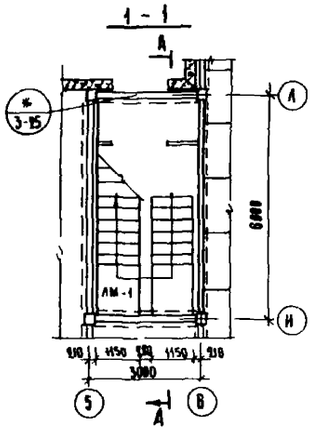

2 - 2

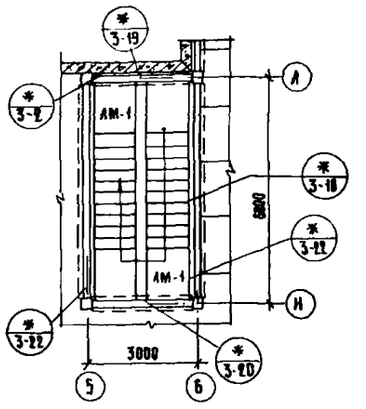

3 - 3

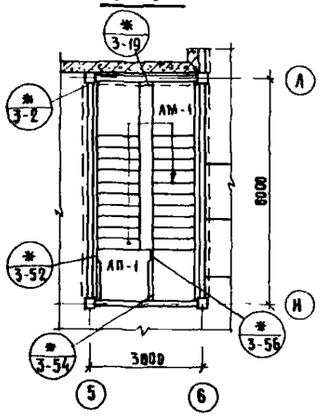

Раскладка накладных проступей на лестничном марше типового этажа

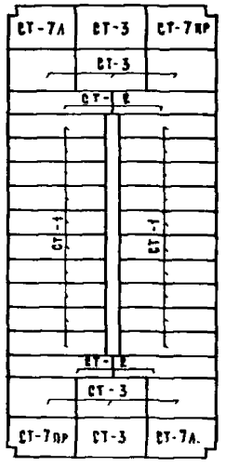

Раскладка накладных проступей на лестничном марше первого этажа

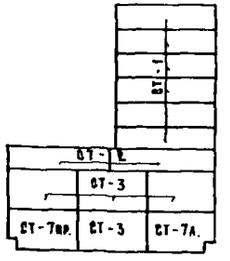

Условное обозначение

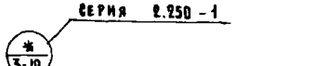

Перечень элементов

Поз. обознач.	Обозначение	Наименование	Кол.	Масса ед. кг	Примечание
		Лестничные марши			
ЛМ-1	ИИ-04-7 вып.1	ЛМ-58-14-17	6	2.290	
ЛМ-2	то же	ЛМ-29-14-9	1	1.020	
		Лестничные площадки			
ЛП-1	ИИ-04-7 вып.1	ЛП-15-14	1	0.585	
		Накладные проступи			
СТ-1	ИИ-04-7 вып.1	СТ-1	66	0.046	
СТ-2	то же	СТ-2	14	0.040	
СТ-3	ИИ-04-7 вып.1	СТ-3	28	0.050	
СТ-7А	то же	СТ-7лев.	7	0.050	
СТ-7пр.	то же	СТ-7пр.	7	0.050	
	Металлические	изделия			
		Ограждения лестниц			
ОА-1	ИИ-04-8 вып.4	ОА-33у-1	6	0.045	
ОА-2	то же	ОА-9у-1	1		
ОА-3	ИИ-04-8 вып.4	ВПП-30-1	1		
		Элементы соединительные			
	2.250-1 вып.3	ММ-39	33		
	ИИ-04-10 вып.5	ММД-28	2		

Гл. спец. ТО	Кремер		
Рук. АСМЗ	Корестелев		
Гл. инж. пр.	Кармин		
Н. контр.	Бунковская		
ГАП	Гуренич		
ГИП	Бернштейн		
Рук. гр.	Тремьницкая		
Ст. инж.	Самарина		

252-4-30 АС 2

Детская городская поликлиника на 300 посещений в смену. Главный корпус

Стадия	Лист	Листов
Р	48	

ЛЕСТНИЦА N 1

ГИПРОНИИЗДРАВ

Нормоконтроль: Гл. спец. ТО Воскресенский

Инв. № подл. | Подпись и дата | Взам. инв. №

Типовой пр. 252-4-3 Альбом 2 ч. 1

А - А

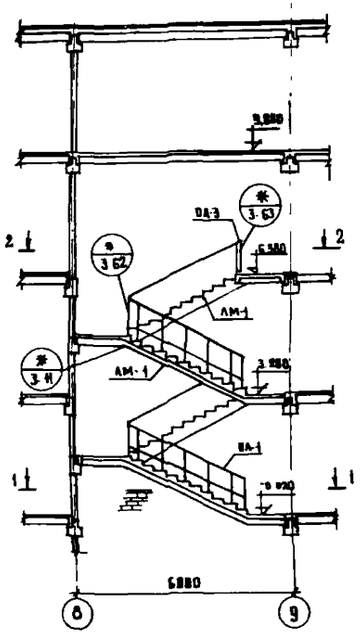

1 — 1

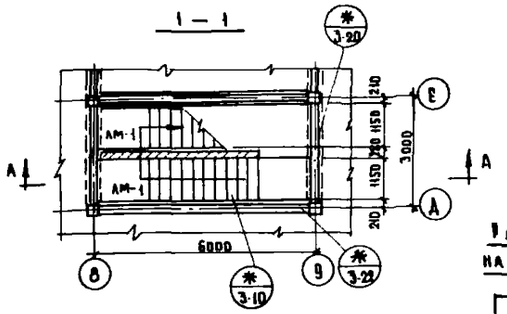

2 — 2

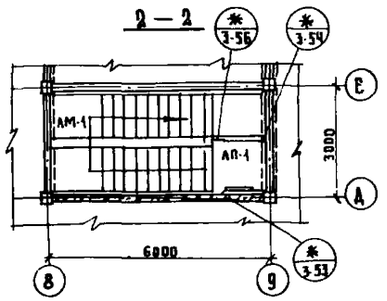

Раскладка накладных проступей на лестничном марше первого этажа

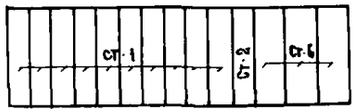

Раскладка накладных проступей на лестничном марше типового этажа

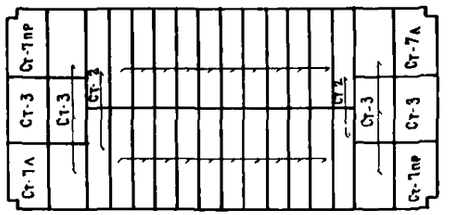

Условное обозначение

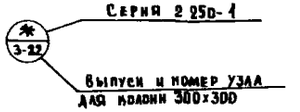

Перечень элементов

Поз. обозначение	Обозначение	Наименование	Кол	Масса ед. кг	Примечание
		Лестничные марши			
АМ-1	ИИ-04-7, вып. 3	АМ-38-14-17	4	2290,0	
		Лестничные площадки			
АП-1	ИИ-84-7, вып 1	АП-15-14	1	585,0	
		Накладные проступи			
СТ-1	ИИ-04-7, вып 1	СТ-1	40	48,0	
СТ-2	ТО ЖЕ	СТ-2	9	48,0	
СТ-3	ТО ЖЕ,	СТ-3	16	58,0	
СТ-7А	ТО ЖЕ,	СТ-7АЕВ	4	50,0	
СТ-7пр	ТО ЖЕ,	СТ-7пр	4	50,0	
СТ-6	ТО ЖЕ,	СТ-6	3	68,0	
	Металлические изделия				
		Ограждения лестниц			
ПА-1	ИИ-04-8, вып 4	ПА-33У-1	4	45,01	
ПА-3	ИИ-04-8, вып 4	ПВП-30-1	1	22,72	
		Элементы соединительные			
	Серия 2.250-1, вып.3	ММ 39	20		
	Серия ИИ-04-10, вып.5	ММА-28	1		

Гл. спец. ТО	Кремер		
Рук. АСМ-3	Корсунцев		
Гл. инж. пр.	Кармин		
Н. контр.	Буйновская		
Гл. арх.	Гуренич		
Рук. пр.	Бернштейн		
Рук. груп.	Трембицкая		
Ст. инж.	Самарина		

Привязан

Инв. №

252-4-30 АС 2

Детская городская поликлиника на 300 посещений в смену. Главный корпус

Стадия	Лист	Листов
Р	49	

Лестница № 2

ГИПРОНИИЗДРАВ

Кравченко О.Х.

Формат 22 г

Гл. спец. ТО | Подпись и дата | Взам. инв. №

Инв. № подл. | Подпись и дата

252-4-30
Альбом 2.4.1

А-А

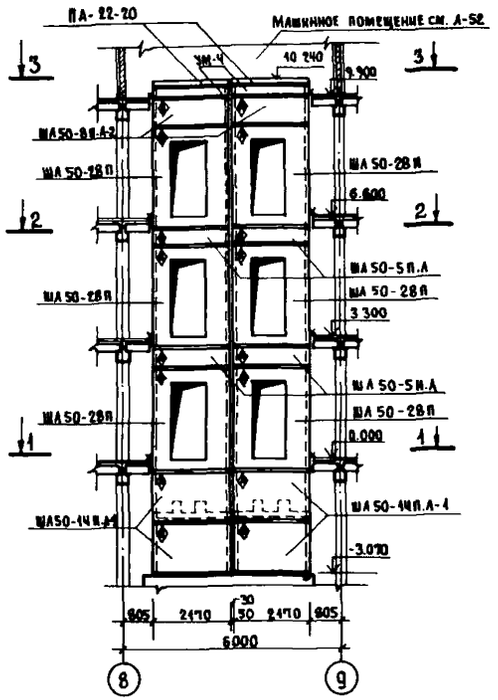

Ч-Ч

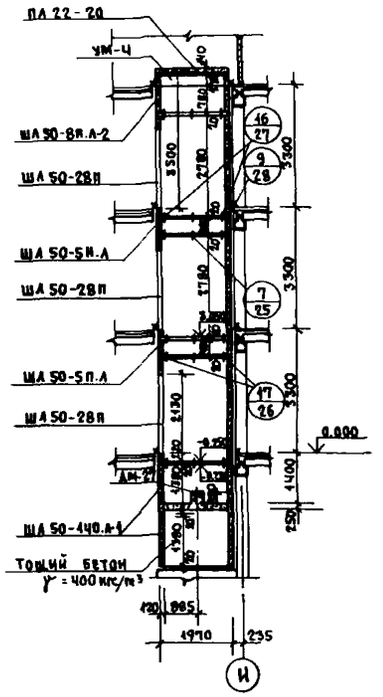

Перечень элементов

Поз. обозначения	Наименование	Количество Лифт №1	Количество Лифт №2	Масса ед., кг	Примечание
	Блоки лифтовых шахт				
	ША 50-14П.А-1	2	2	2.94	
	ША 50-28П	3	3	5.83	
	ША 50-5П.А	2	2	1.45	
	ША 50-8П.А-2	1	1	1.84	
	Плита покрытия				
	ПА-22-20	1	1	1.47	
	Металлические детали				
	ДМ-27	2	2	52	

Лифт №1 — 2-2 — Лифт №2

3-3

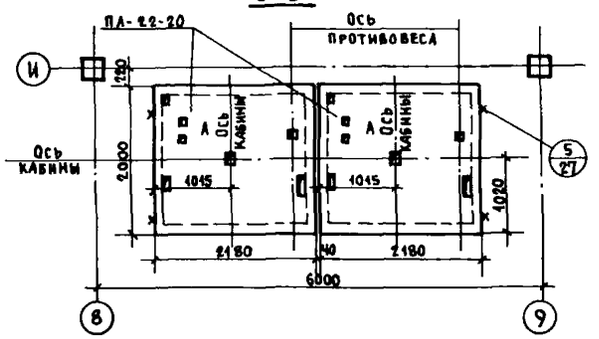

1-1

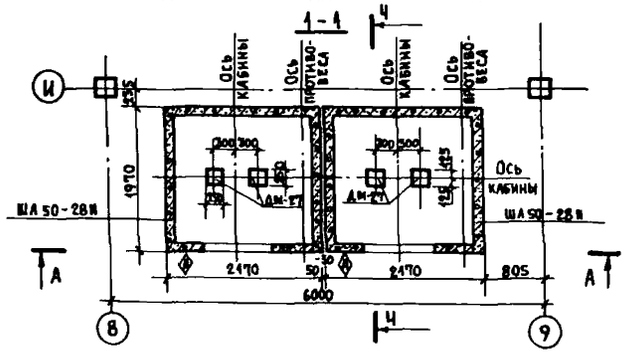

1. Монтаж конструкций лифтовых шахт осуществлять согласно требованиям серии ИИ-04-15, выпуск 0-1.
2. Монтаж блоков рекомендуется вести одновременно с монтажом каркаса.

Условное обозначение:
16/27 — Номер узла по серии ИИ-04-15, вып. 0-1
Номер листа

Гл. спец. ТО	Кремер		
Рук. АСНТ	Коростелев		
Гл. инж. пр.	Кармин		
Н. контр.	Бернштейн		
ГАП	Гуренич		
ГИП	Бернштейн		
Рук. грп.	Гремницкая		
Ст. инж.	Самарина		

Привязан

Инв. №

252-4-30 АС2

Детская городская поликлиника на 300 посещений в смену. Главный корпус

Стадия	Лист	Листов
Р	50	

Схема расположения элементов лифтовых шахт №1 и №2 пассажирских грузоподъемностью 500 кг.

ГИПРОНИИЗДРАВ

Копировал:

Формат 22Г

Инв. № подл. | Подпись и дата | Взам. инв. №

Типовой проект 252-4-30 Альбом 2.4.1

Т.к. спец. то включено

т.п. 252-4. Альбом 2 ч.1

Лифт №3

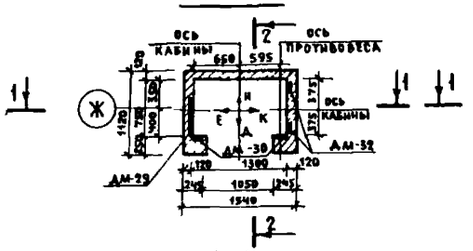

План машинного помещения

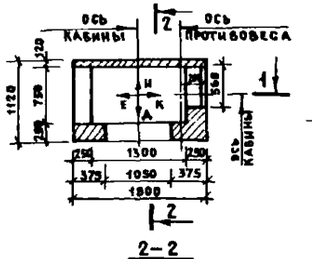

Развертка стен шахты лифта машинного отделения и типового этажа

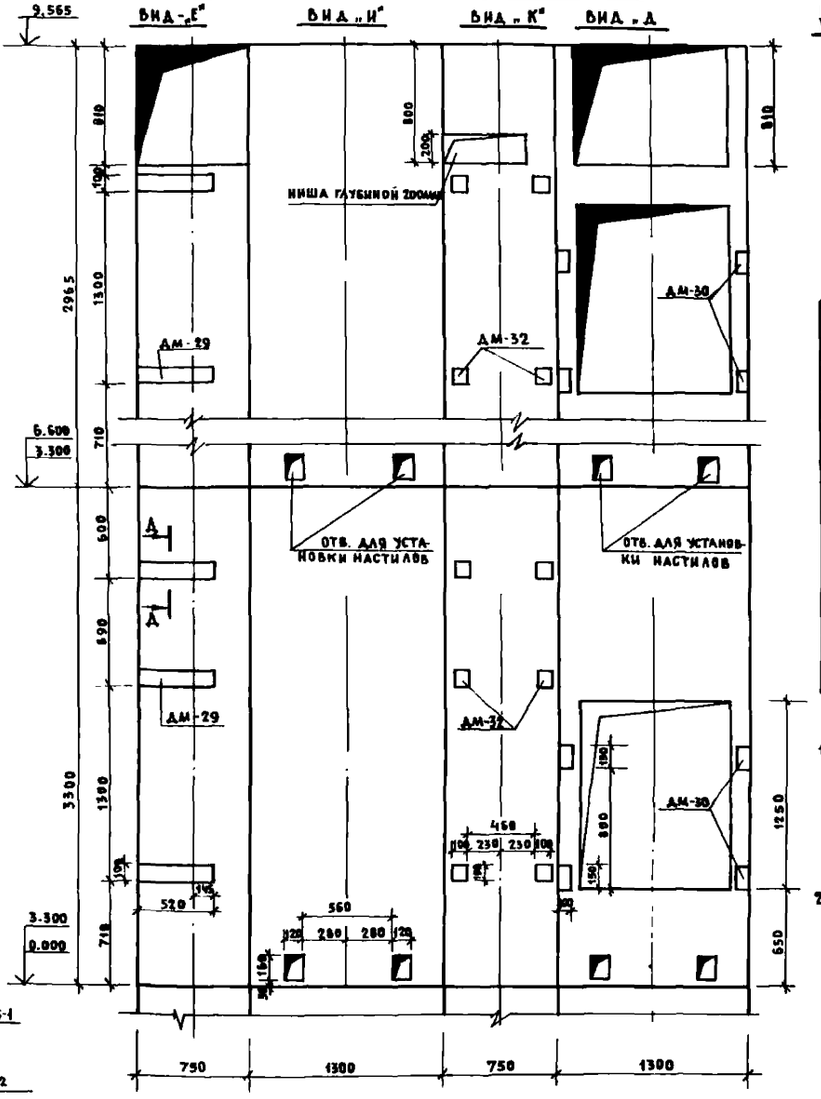

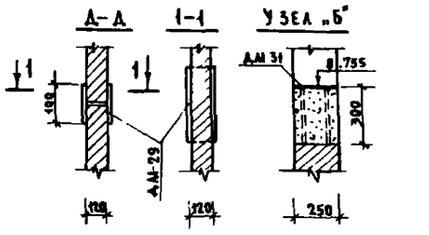

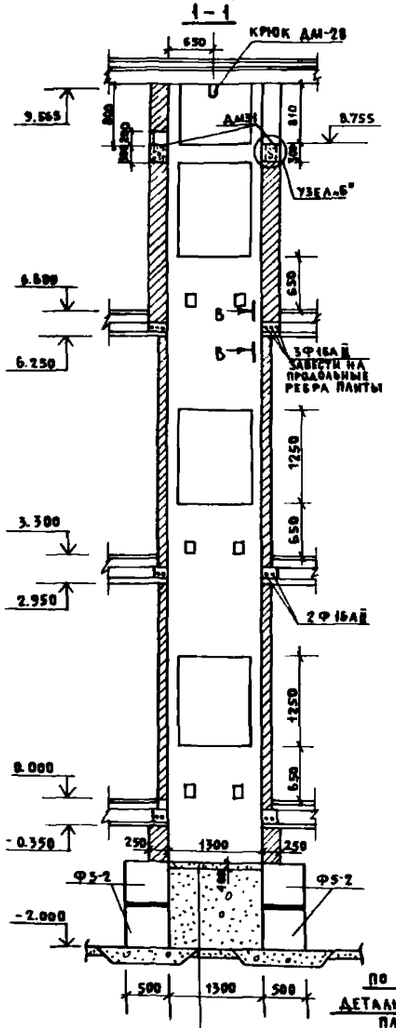

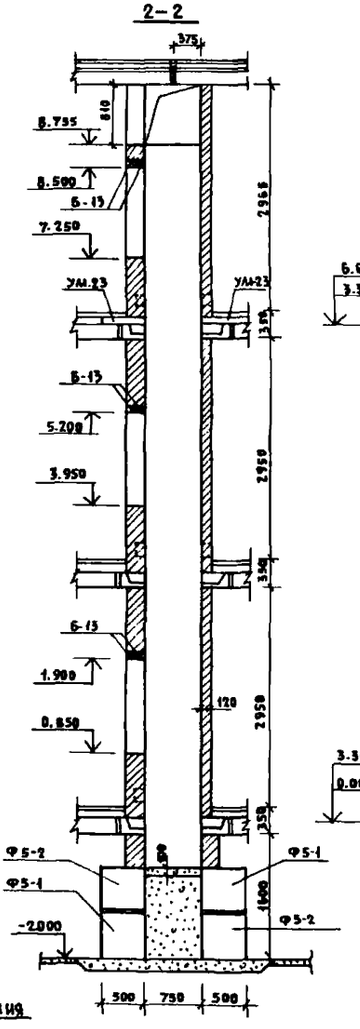

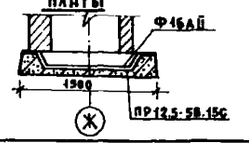

Бетон М „100"-100мм

Утрамбованный грунт

Перечень элементов

Поз. обознач.	Наименование	Кол-во	Масса ед. кгс.
Б-15	Перемычки ж.б	6	
ДМ-28	Закладная дет.	1	
ДМ-29	"	8	
ДМ-30	"	12	
ДМ-31	"	2	
ДМ-32	"	10	
	Блоки стен подвала		Т.С
ФС-1	ФБС 24.5.6-Т	2	1.63
ФС-2	ФБС 12.5.6-Т	6	0.79

1. Строительная часть лифтовой установки запроектирована в соответствии с альбомом заданий на проектирование строительной части лифтовых установок п. АТ-6.00-003 лифт №3 смотри АТ-6.09-001
2. Кладку стен шахты выполнять из обыкновенного глиняного кирпича по ГОСТ 530-71 марки „100" на растворе марки „75" без выступов и впадин с расшивкой швов.

При производстве строительно-монтажных работ руководствоваться указаниями альбома АТ-6.00-003.

Гл.спец.т/о	Кремер		
Рук.АСУТП	Коростелев		
Гл.инж.	Карпин		
Н.контр.	Бойновская		
ГАП	Гуренич		
ГИП	Бернштейн		
Рук.гр.	Тремышская		
Разраб.	Самарина		

Привязан

Инв. №

252-4-30 АС2

Детская городская поликлиника на 300 посещений в смену. Главный корпус.

Стадия	Лист	Листов
Р	51	

Лифт №3. Планы и разрезы шахты. Развертки М.1:100 кг

ГИПРОНИИЗДРАВ

Копировал Белова Формат А2г.

Типовой проект 252-4-30 Альбом 2 ч.1

План

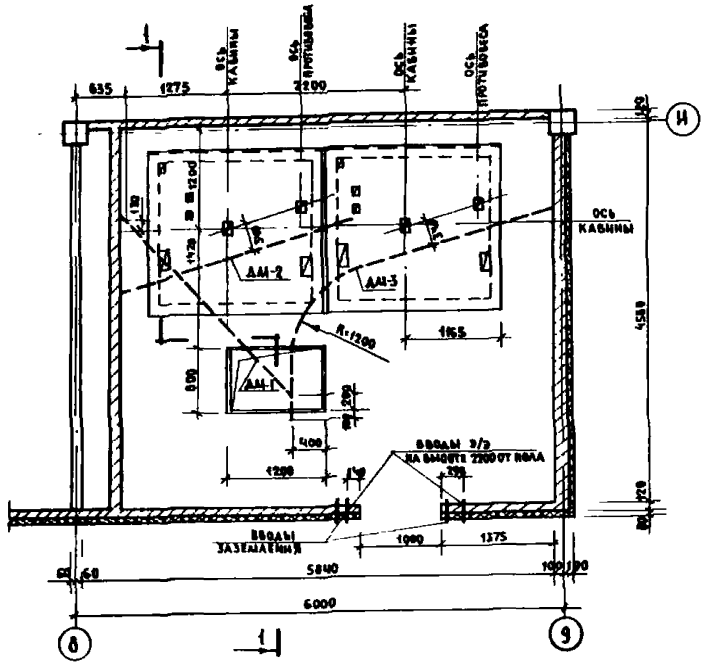

Схема крепления монорельсов

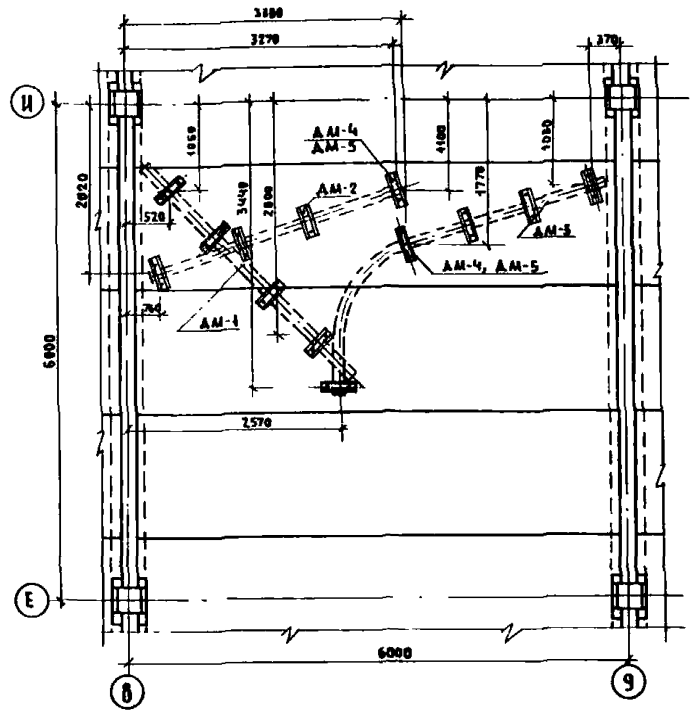

Перечень элементов

Поз. обозначение	Обозначение	Наименование	Кол.	Масса ед. кг.	Примечание
		Деталические изделия			
		Монорельсы			
АМ-1	ГОСТ 19425-74	АМ-1	1	74,8	
АМ-2	—— // ——	АМ-2	1	67.2	
АМ-3	—— // ——	АМ-3	1	96,6	
		Изделия соединительн.			
АМ-4	Альбом 6	АМ-4	12	12.3	
АМ-5	—— // ——	АМ-5	24	4.7	

По 1-1

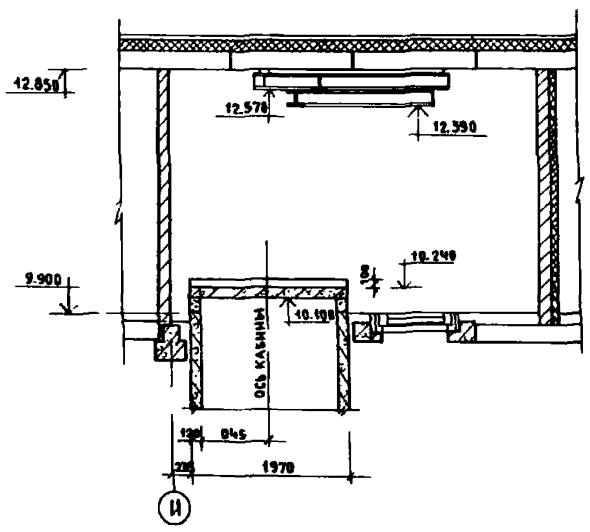

Узел „А"

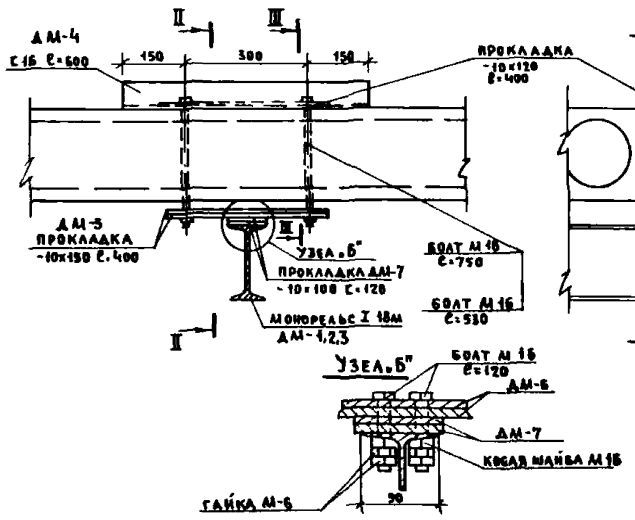

II-II

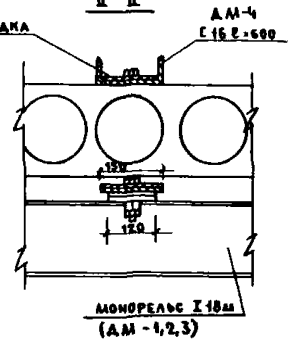

III-III

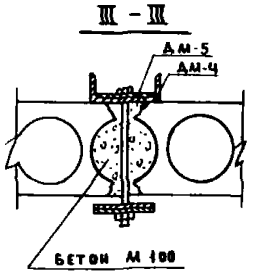

1. Подвески для крепления монорельсов устанавливаются через 1500 мм. по длине монорельса. Положение подвесок уточняется по месту с тем, чтобы болты подвесок проходили через пустоту настила перекрытия или через шов между настилами без нарушения несущих ребер плит.
2. Отверстия для болтов в монорельсах и прокладках сверлить по месту.

Гл.спец.ТО	Крецер		
Рук.арх.з.	Коростелев		
Гл.инж.пр.	Карпин		
Н.контр.	Трембицкая		
ГАП	Гуренич		
ГИП	Бернштейн		
Рук.груп.	Трембицкая		
Ст.инж.	Самарина		

252-4-30 АС 2

Детская городская поликлиника на 300 посещений в смену. Главный корпус

Машинное помещение лифтов № 1 и № 2

Стадия	Лист	Листов
Р	52	

ГИПРОНИИЗДРАВ

Копировал Белова Формат 22г

Согласовано: Гл.спец.ТО Воскресенский; Гл.инж.пр. Козлов; Инв. № подл. | Подпись и дата | Взам. инв. №

ПИ ПРОЕКТА 252-4-30 Альбом

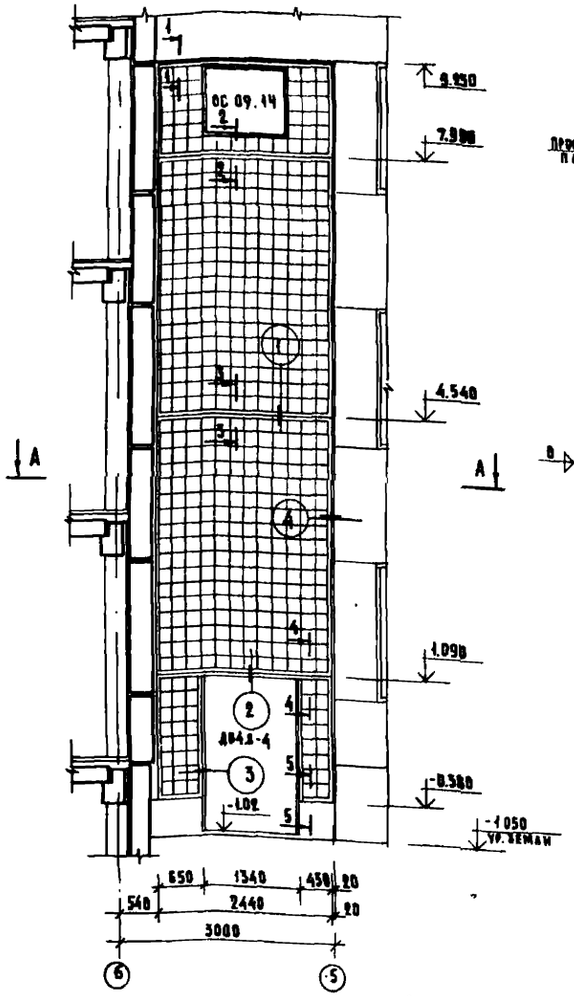

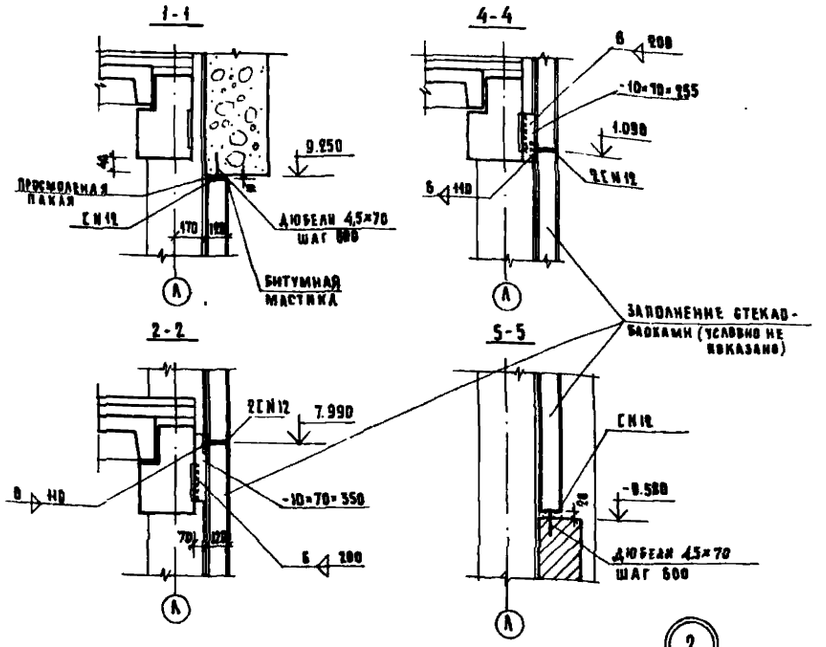

Перечень элементов

Поз. обозначения	Наименование	Кол-во шт	Масса ед. кгс	Примечание
-	Швеллер СН12, ГОСТ	42.0	436	
-	Уголок L50×50×5, ГОСТ	10.0	37.7	
-	Пластина - 10×70×255	8	1.4	
-	Пластина - 10×70×355	8	1.9	

1. В качестве эластичных прокладок применяются: минвойлок, гернит, поризол
2. Электросварку производить электродами Э42.
3. На все открытые металлические элементы нанести антикоррозийное покрытие.
4. При привязке проекта оконные блоки марки ОС 09.14 для выпуска дыма, предусмотреть на каждом этаже (дополнительно 2 блока)

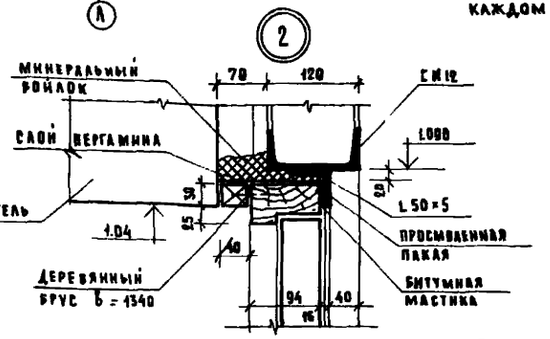

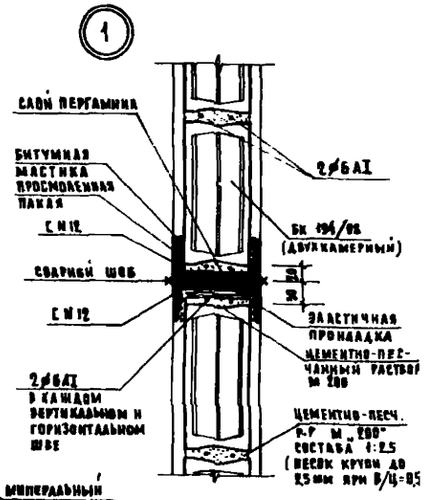

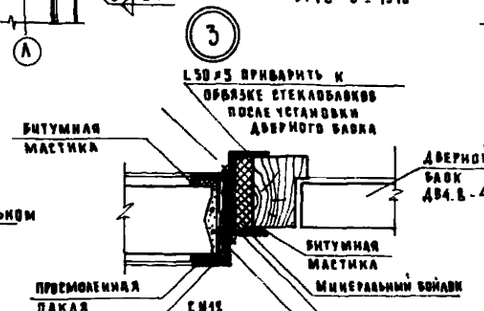

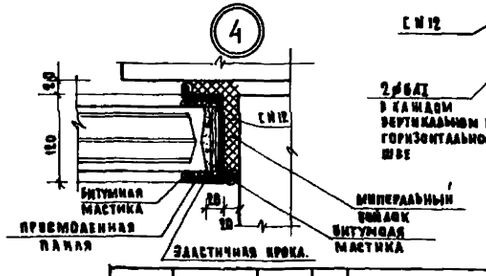

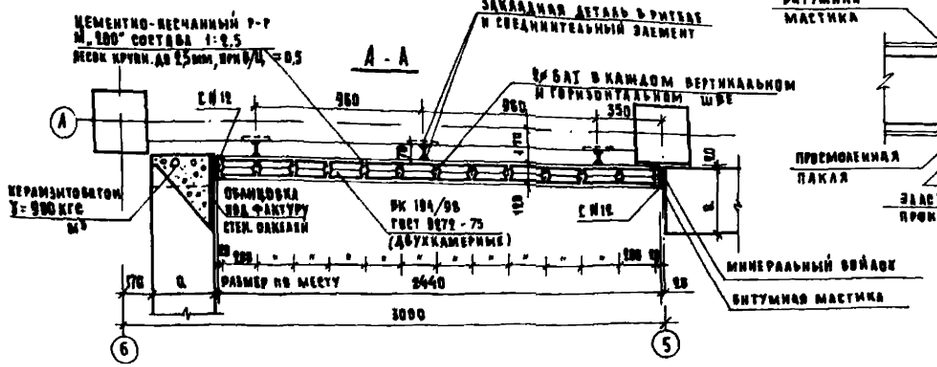

Привязан			
Инв. №			

Гл.спец.то	Кремер		
Рук.АСМЗ	Коростелев		
Гл.инж.пр.	Карпин		
Н.контр.	Бучинская		
ГАП	Горенич		
ГИП	Бернштейн		
Рук.гр.	Трембицкая		
Ст.инж.	Самарина		

252-4-30 АС2

Детская городская поликлиника на 300 посещений в смену. Главный корпус

Стадия	Лист	Листов
Р	53	

Заполнение проемов стеклоблоками

ГИПРОНИИЗДРАВ

Взамен инв. № | Подп. и дата | Инв. № подл.

Калькуляция | Формат А2

Типовой 1.252-4. Альбом 2ч.

Вентшахта №1

1-1

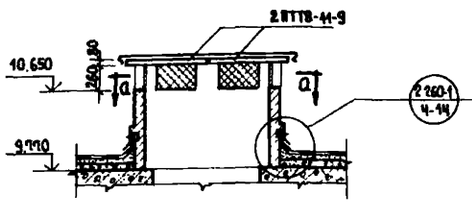

а-а

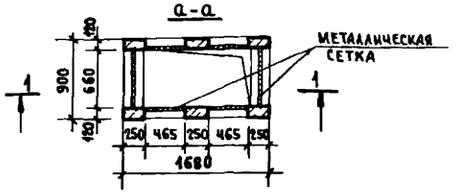

Вентшахта №2

1-1

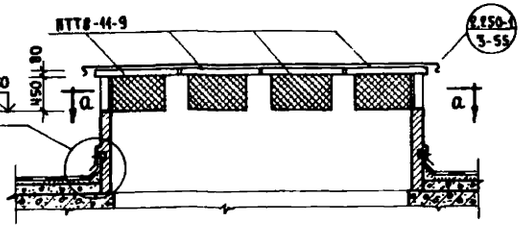

а-а

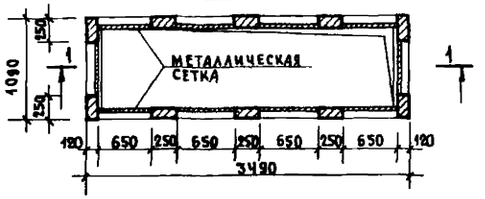

Вентшахта №3

1-1

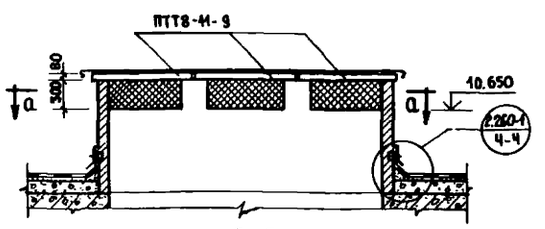

а-а

Указания по производству кровельных работ

1. Работы по устройству кровли производить в соответствии с главой СНиП 8.12-69, указаний серии 2.260-1 вып.4 и указаний настоящего проекта.
2. Для устройства элементов кровли применяются следующие материалы:

а) Кровельный ковер предусмотрен из 4х слоев рубероида на битумной мастике: верхний слой - марки РКК-500А, три нижних слоя - марки РКМ-350Б. При привязке проекта конструкция кровельного ковра принимается в соответствии с „Инструкцией по проектированию сборных железобетонных крыш жилых и общественных зданий ВСН35-77 Госгражданстроя.

б) Для защиты кровель от действия солнечной радиации в III климатическом районе устраивается дополнительный слой из гравия, втопленного в горячую битумную мастику слоем 2мм. Гравий по ГОСТ 8268-74* должен быть сухим, обеспыленным, иметь зерна размером 5-10мм и марку 100 по морозостойкости.

в) Для наклейки кровельных материалов и устройства защитного слоя из гравия необходимо применять битумные мастики по ГОСТ 2889-67 и битум, марка которых назначается в зависимости от требуемой теплостойкости в соответствии со СНиП II-26-76 и серией 2.260-1.

Мастика должна быть антисептирована добавками гербицидов: монурона или симазина (ГОСТ 15123-69) в количестве 0.5-1.5% или аминной натриевой соли 2,4Д в количестве 1-1.5% веса битума.

г) Для устройства защитных фартуков применяются:
- оцинкованная кровельная сталь по ГОСТ 7118-54** и по ГОСТ 8075-56* толщиной 0.5мм;
- оцинкованные кровельные гвозди К-3.5х40 ГОСТ 4030-63;
- стальные полосы 4х40 ГОСТ 103-76 оцинкованные или с противокоррозийной окраской;
- герметизирующие мастики: АМ-0.5; эластосил И-0.6, УТ-31, УТ-32. Сверху мастика должна быть защищена цементным раствором или окрашена краской БТ-177 (ГОСТ 5631-70*).

д) Стяжку под кровельный ковер следует разделять температурно-усадочными швами шириной до 10мм на участки не более 6х6м.

Температурно-усадочные швы в стяжках должны располагаться над торцовыми швами панелей покрытия. Разделительные швы заполняются мастиками „Изол" или УМС-50. По температурно-усадочным швам должна предусматриваться укладка полос шириной 150мм из рубероида с посыпкой см. узел 2.260-1 ВТ-3.

е) При производстве работ следует руководствоваться кроме настоящих указаний указаниями главы СНиП III-20-74 и серией 2.260-1.

ж) Крыша, принятая в проекте, является конструкцией построечного изготовления, поэтому работы по её устройству допускается производить только летом в сухую погоду. При увлажнении теплоизоляционного материала продолжать работу разрешается только после его просушки.

Использование парапетных панелей для подвешивания люлек при монтажных и ремонтных работах запрещается. Подвеска люлек должна осуществляться в соответствии с требованием главы СНиП по технике безопасности.

При производстве строительно-монтажных работ должны быть разработаны мероприятия по противопожарной безопасности и технике безопасности.

Перечень элементов

Обозначение		Наименование	Кол.	Масса ед. кгс	Примечание
Железобетонные изделия					
Плиты перекрытий					
Вентшахты	№1	Сер. 1.243-2	ПТТ8-11-9	2	198	
	№2	— " —	ПТТ8-11-9	4	"	
	№3	— " —	ПТТ8-11-9	3	"	

Условное обозначение:

2.260-1 / 4-3 — номер серии / номер выпуска и номер узла

Гл. спец. ТО	Кремер		252-4-30 АС2
Рук. АОИЗ	Коростелев		
Гл. инж. пр.	Кармин		
Н. контр.	Гембицкая		Детская городская поликлиника на 500 посещений в смену. Главный корпус
ГАП	Гуренич		Стадия Р · Лист 54 · Листов
ГИП	Бернштейн		
Рук. гр. АОВ	Мацкевич		Вентшахты кровли. Указания по производству кровельных работ
Рук. гр. ВиК	Гембицкая		ГИПРОНИИЗДРАВ
Ст. инж.	Самарина		

Привязан

Инв. №

Нормоконтроль: Гл. спец. ТО

Инв. № подл. | Подпись и дата | Взам. инв. №

Копировал: Формат 22г

Типовой 252-4 Альбом 2 ч.1

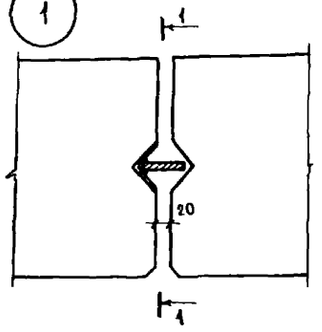

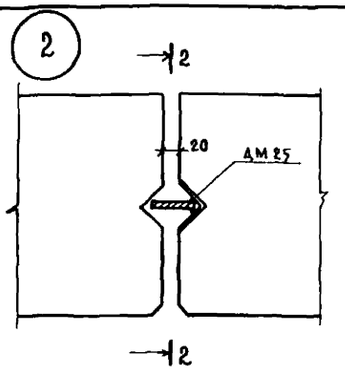

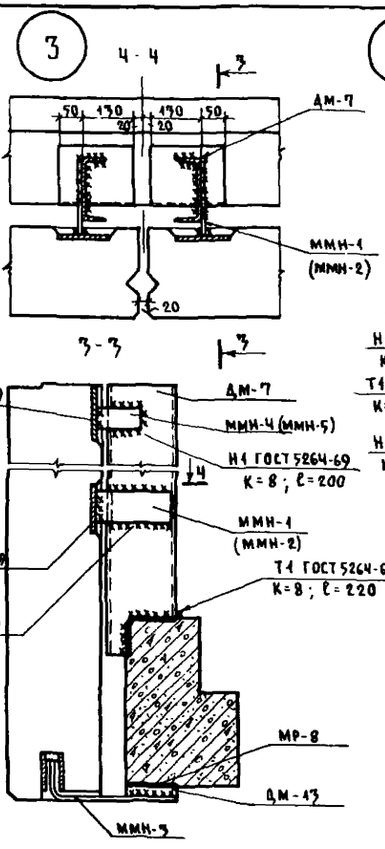

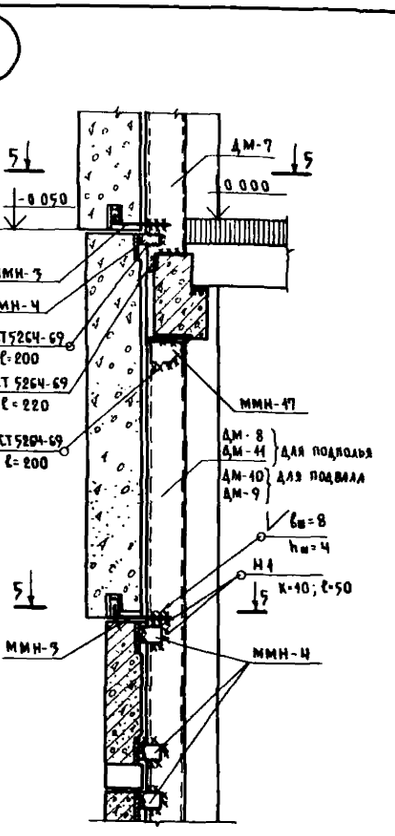

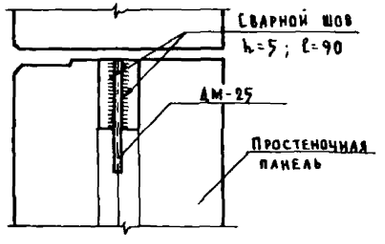

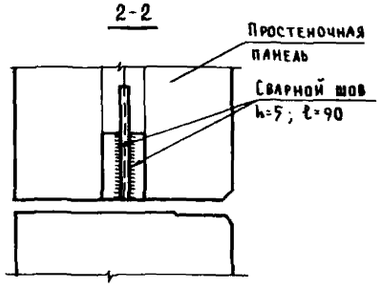

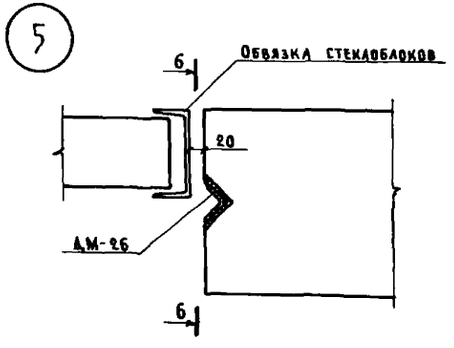

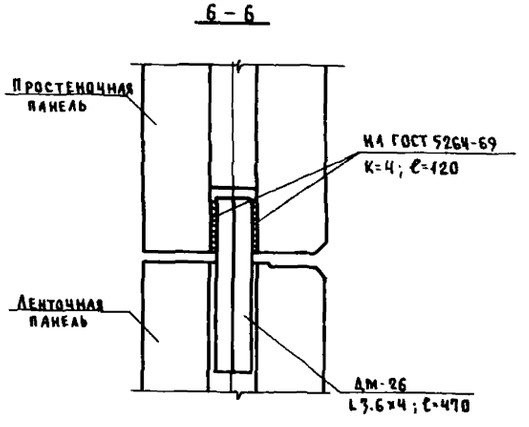

В скобках указаны марки соединительных элементов для панелей из ячеистого бетона.

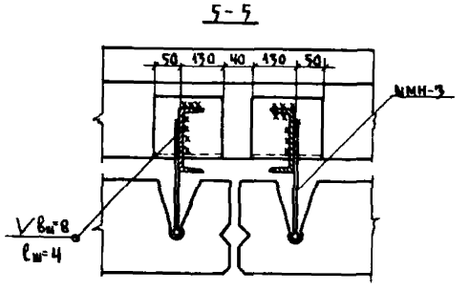

ГА спец. то	Кремер		
Рук. АСН3	Коростелев		
Гл. инж. м.	Карпин		
Н контр	Бернштейн		
ГАП	Гуренич		
ГИП	Бернштейн		
Рук. труп	Трембицкая		
Ст. инж	Самарина		

Привязан

Инв №

252-4-30 АС2

Детская городская поликлиника на 300 посещений в смену. Главный корпус

Узлы наружных стен

Стадия	Лист	Листов
Р	55	

ГИПРОНИИЗДРАВ

Копировал Ж. Панченко

Формат 22 г.

Нормоконтроль

Гл. спец. то

Подпись и дата

Взам. инв. №

Подп.