

ГОСУДАРСТВЕННЫЙ КОМИТЕТ ПО ГРАЖДАНСКОМУ СТРОИТЕЛЬСТВУ
И АРХИТЕКТУРЕ ПРИ ГОССТРОЕ СССР

ТИПОВЫЕ КОНСТРУКЦИИ И ДЕТАЛИ ЗДАНИЙ И СООРУЖЕНИЙ

ИИ-04

СБОРНЫЕ ЭЛЕМЕНТЫ ЗДАНИЙ КАРКАСНОЙ КОНСТРУКЦИИ

СЕРИЯ ИИ-04-5

ПАНЕЛИ НАРУЖНЫХ СТЕН

Выпуск 14

ПАНЕЛИ цоколя и подвала
Арматурные изделия
и закладные детали

РАБОЧИЕ ЧЕРТЕЖИ

м/ч

13077-04

цена 2-34

А.В. М.В. Д.В. Д.В. Д.В.

ЦЕНТРАЛЬНЫЙ ИНСТИТУТ ТИПОВОГО ПРОЕКТИРОВАНИЯ
ГОССТРОЯ СССР

Москва, А-445, Смольная ул., 22

Сдано в печать

1976 года

Заказ № 927

Тираж 800

ГОСУДАРСТВЕННЫЙ КОМИТЕТ ПО ГРАЖДАНСКОМУ СТРОИТЕЛЬСТВУ
И АРХИТЕКТУРЕ ПРИ ГОССТРОЕ СССР

ТИПОВЫЕ КОНСТРУКЦИИ И ДЕТАЛИ ЗДАНИЙ И СООРУЖЕНИЙ

ИИ-04

СБОРНЫЕ ЭЛЕМЕНТЫ ЗДАНИЙ КАРКАСНОЙ КОНСТРУКЦИИ

Серия ИИ-04

ПАНЕЛИ НАРУЖНЫХ СТЕН

Выпуск 14

ПАНЕЛИ ЦОКОЛЯ И ПОДВАЛА
АРМАТУРНЫЕ ИЗДЕЛИЯ
И ЗАКЛАДНЫЕ ДЕТАЛИ

РАЗРАБОТАНЫ
ЦНИИЭП
ТОРГОВО - БЫТОВЫХ
ЗДАНИЙ И ТУРИСТСКИХ
КОМПЛЕКСОВ

РАБОЧИЕ ЧЕРТЕЖИ



УТВЕРЖДЕНЫ
С 1 ЯНВАРЯ 1975 ГОДА
ГОСУДАРСТВЕННЫМ КОМИТЕТОМ
ПО ГРАЖДАНСКОМУ СТРОИТЕЛЬСТВУ
И АРХИТЕКТУРЕ ПРИ ГОССТРОЕ СССР
ПРИКАЗ № 279 ОТ 16 ДЕКАБРЯ
1974 Г.

13077-04 3

		И Л И С Т А	М Е Т Р	3
ПРОСТРАНСТВЕННЫЕ	КАРКАСЫ ЦПК 19ПР-20, ЦПК 19ПР-25, ЦПК 19ПР-30, ЦПК 20ПР-20, ЦПК 20ПР-25, ЦПК 20ПР-30	24	29	
ПРОСТРАНСТВЕННЫЕ	КАРКАСЫ ЦПК 19А-20, ЦПК 19А-25, ЦПК 19А-30, ЦПК 20А-20, ЦПК 20А-25, ЦПК 20А-30	25	30	
ПРОСТРАНСТВЕННЫЕ	КАРКАСЫ ЦПК 21ПР-20, ЦПК 21ПР-25, ЦПК 21ПР-30	26	31	
ПРОСТРАНСТВЕННЫЕ	КАРКАСЫ ЦПК 21А-20, ЦПК 21А-25, ЦПК 21А-30	27	32	
ПРОСТРАНСТВЕННЫЕ	КАРКАСЫ ЦПК 22ПР-20, ЦПК 22ПР-25, ЦПК 22ПР-30, ЦПК 23ПР-20, ЦПК 23ПР-25, ЦПК 23ПР-30 Спецификация	28	33	
ПРОСТРАНСТВЕННЫЕ	КАРКАСЫ ЦПК 22А-20, ЦПК 22А-25, ЦПК 22А-30, ЦПК 23А-20, ЦПК 25-25, ЦПК 23А-30 Спецификация	29	34	
ПРОСТРАНСТВЕННЫЕ	КАРКАСЫ ЦПК 24ПР-20, ЦПК 24ПР-25, ЦПК 24ПР-30 Спецификация	30	35	
ПРОСТРАНСТВЕННЫЕ	КАРКАСЫ ЦПК 24А-20, ЦПК 24А-25, ЦПК 24А-30, Спецификация	31	36	
ПРОСТРАНСТВЕННЫЕ	КАРКАСЫ ЦПК 25ПР-20, ЦПК 25ПР-25, ЦПК 25ПР-30, ЦПК 26ПР-20, ЦПК 26ПР-25, ЦПК 26ПР-30 Спецификация	32	37	
ПРОСТРАНСТВЕННЫЕ	КАРКАСЫ ЦПК 25А-20, ЦПК 25А-25, ЦПК 25А-30, ЦПК 26А-20, ЦПК 26А-25, ЦПК 26А-30 Спецификация	33	38	
ПРОСТРАНСТВЕННЫЕ	КАРКАСЫ ЦПК 27ПР-20, ЦПК 27ПР-25, ЦПК 27ПР-30 Спецификация	34	39	
ПРОСТРАНСТВЕННЫЕ	КАРКАСЫ ЦПК 27А-20, ЦПК 27А-25, ЦПК 27А-30 Спецификация	35	40	
ПРОСТРАНСТВЕННЫЕ	КАРКАСЫ ЦПК 28-20, ЦПК 29-20, ЦПК 30-20 Спецификация	36	41	
ПРОСТРАНСТВЕННЫЕ	КАРКАСЫ ЦПК 31-20, ЦПК 32-20, ЦПК 33-20 Спецификация	37	42	
ПРОСТРАНСТВЕННЫЕ	КАРКАСЫ ЦПК 28-25, ЦПК 29-25, ЦПК 30-25 Спецификация	38	43	
ПРОСТРАНСТВЕННЫЕ	КАРКАСЫ ЦПК 31-25, ЦПК 32-25, ЦПК 33-25 Спецификация	39	44	
ПРОСТРАНСТВЕННЫЕ	КАРКАСЫ ЦПК 28-30, ЦПК 29-30, ЦПК 30-30 Спецификация	40	45	
ПРОСТРАНСТВЕННЫЕ	КАРКАСЫ ЦПК 31-30, ЦПК 32-30, ЦПК 33-30 Спецификация	41	46	
ПРОСТРАНСТВЕННЫЕ	КАРКАСЫ ЦПК 34-25, ЦПК 34-30	42	47	
ПРОСТРАНСТВЕННЫЕ	КАРКАСЫ ЦПК 35-20, ЦПК 35-25, ЦПК 35-30 Спецификация	43	48	
ПРОСТРАНСТВЕННЫЕ	КАРКАСЫ ЦПК 36-20, ЦПК 36-25, ЦПК 36-30 Спецификация	44	49	
ПРОСТРАНСТВЕННЫЕ	КАРКАСЫ ПКК 1-25; ПКК 2-25; ПКК 3-25	45	50	
ПРОСТРАНСТВЕННЫЕ	КАРКАСЫ ПКК 4-25	46	51	
ПРОСТРАНСТВЕННЫЕ	КАРКАСЫ ПКК 5-25; ПКК 6-25, ПКК 7-25 Спецификация	47	52	
ПРОСТРАНСТВЕННЫЕ	КАРКАСЫ ПКК 8-25 Спецификация	48	53	
ПРОСТРАНСТВЕННЫЕ	КАРКАСЫ ПКК 9-25; ПКК 10-25 Спецификация	49	54	
ПРОСТРАНСТВЕННЫЕ	КАРКАСЫ ПКК 11-25 Спецификация	50	55	
ПРОСТРАНСТВЕННЫЕ	КАРКАСЫ ПКК 12-25; ПКК 13-25	51	56	

Т. К	П А Н Е Л И Ц О К О Л А И П О Д В А Л А.	СЕРИЯ ИИ-04-5
1974	С О Д Е Р Ж А Н И Е В Ы П У С К А.	ВЫПУСК ИЛСТ 14

ПРОСТРАНСТВЕННЫЕ	КАРКАСЫ	ППК 14-25		52	57
ПРОСТРАНСТВЕННЫЕ	КАРКАСЫ	ППК 15-25, ППК 16-25	СПЕЦИФИКАЦИЯ	53	58
ПРОСТРАНСТВЕННЫЕ	КАРКАСЫ	ППК 17-25,	СПЕЦИФИКАЦИЯ	54	59
ПРОСТРАНСТВЕННЫЕ	КАРКАСЫ	ППК 18-25, ППК 19-25	СПЕЦИФИКАЦИЯ	55	60
ПРОСТРАНСТВЕННЫЕ	КАРКАСЫ	ППК 20-25	СПЕЦИФИКАЦИЯ	56	61
ПЕТАИ ДЛЯ ПОДЪЕМА	П1-20; П4-20		СПЕЦИФИКАЦИЯ	57	62
ПЕТАИ ДЛЯ ПОДЪЕМА	П1-25; П1-30; П2-20; П2-30; П2-25		СПЕЦИФИКАЦИЯ	58	63
ПЕТАИ ДЛЯ ПОДЪЕМА	П3-30; П4-30; П4-25; П3-25		СПЕЦИФИКАЦИЯ	59	64
ЗАКАДАННЫЕ ДЕТАЛИ	МН1-20; МН1-25; МН1-30; МН2-20; МН-2		СПЕЦИФИКАЦИЯ	60	65
ЗАКАДАННЫЕ ДЕТАЛИ	МН-10; МН-11; МН-13.	УСТАНОВКА	МН1-20; МН1-25; МН1-30	61	66
ПЛОСКИЕ КАРКАСЫ	К1-20; К1-25; К1-30; К2-20; К2-25; К2-30; К3-20; К3-25; К3-30; К4-20; К4-25; К4-30; К5-20; К5-25; К5-30; К6-20; К6-25; К6-30; К7-20; К7-25; К7-30; К8-20; К8-25; К8-30; К9-20; К10-20; К10-25; К14-20; К14-25; К14-30; К33-25; К34-25; К35-25; К36-25			62	67
ПЛОСКИЕ КАРКАСЫ	К37-25; К38-25; К39-25; К40-25		СПЕЦИФИКАЦИЯ		
ПЛОСКИЕ КАРКАСЫ	К8-25; К8-30; К9-25; К9-30; К10-25; К10-30; К14-25; К14-30; К8-30; К8-30; К9-25; К9-30			63	68
ПЛОСКИЕ КАРКАСЫ	К15-20; К15-25; К16-20; К16-25; К17-20; К17-25; К21-20; К21-25; К15-25; К15-30; К16-25; К16-30			64	69
ПЛОСКИЕ КАРКАСЫ	К17-25; К17-30; К21-25; К21-30; К16-25; К16-30; К41-25; К41-30; К42-25; К42-30; К43-25; К43-30		СПЕЦИФИКАЦИЯ		
ПЛОСКИЕ КАРКАСЫ	К11-20; К11-25; К12-20; К12-25; К13-20; К13-25; К18-20; К18-25; К19-20; К19-25; К20-20; К20-25; К20-30		СПЕЦИФИКАЦИЯ	65	70
ПЛОСКИЕ КАРКАСЫ	К11-25; К11-30; К12-25; К12-30; К13-25; К13-30; К18-25; К18-30; К19-25; К19-30; К20-25; К20-30			66	71
ПЛОСКИЕ КАРКАСЫ	К44-25; К44-30; К45-25; К45-30		СПЕЦИФИКАЦИЯ		
ПЛОСКИЕ КАРКАСЫ	К11-30; К11-35; К12-30; К12-35; К13-30; К13-35; К18-30; К18-35; К19-30; К19-35; К20-30; К20-35			67	72
ПЛОСКИЕ КАРКАСЫ	К24-30; К24-35; К25-30; К25-35; К26-30; К26-35; К27-30; К27-35; К28-30; К28-35; К29-30; К29-35; К30-30; К30-35; К31-30; К31-35			68	73
ПЛОСКИЕ КАРКАСЫ	К27-30; К27-35; К28-30; К28-35; К29-30; К29-35; К30-30; К30-35; К31-30; К31-35			69	74
ПЛОСКИЕ КАРКАСЫ	К28-20; К28-25; К28-30; К29-20; К29-25; К29-30; К30-20; К30-25; К30-30; К31-20; К31-25; К31-30			70	75
УЗЛЫ	1 ÷ 4			71	76

Т.К	ПАНЕЛИ ЦОКОЛЯ И ПОДВАЛА	СЕРИЯ ИИ-04-5
1974	СОДЕРЖАНИЕ ВЫПУСКА.	ВЫПУСК 14

Альбом содержит рабочие чертежи арматурных изделий и закладных деталей для панелей цоколя и подвала

1. Для панелей цоколя и подвала, как и для стеновых панелей, принята единая система армирования: из плоских горизонтальных каркасов и соединительных вертикальных стержней. Арматурные изделия рассчитаны на автоматические способы сварки и машинную сборку пространственных каркасов.
2. Сталь для арматурных каркасов принята класса А^{III}, марок 25Г2С или 35ГС, ГОСТ 5781-61* и класса В^I, ГОСТ 6727-53* при условии соответствия требованиям ПЗ настоящей пояснительной записки. Для пластин закладных деталей марок МН должна применяться сталь марок ВМСт 3 ПС или ВМСт 3 ПС, ГОСТ 380-71. Анкеры закладных деталей изготавливаются из стали А^{III} марок 25Г2С или 35ГС. Деталь МН1 изготавливается из горячекатаной арматурной стали класса А^I ГОСТ 5781-61* марок ВМСт 3ПС, отвечающей требованиям ГОСТ 380-71. Монтажные петли изготавливаются из горячекатаной арматурной стали класса А-^I, ГОСТ 5781-61* марок ВСт 3П2 и ВСт 3П2, отвечающей требованиям ГОСТ 380-71. Для изготовления монтажных петель в изделиях, предназначенных для подъема и монтажа при температуре ниже -40°C, запрещается

применять сталь марки ВСт-3П2

3. В проектах привязки зданий, в зависимости от температурных условий монтажа и эксплуатации, характера нагрузок и агрессивных факторов среды, марки стали должны быть приведены в соответствии с указаниями СНиП-В4-62*, приложение III, табл. 37^а и СН 390-69.
4. Сталь для изготовления арматурных изделий и закладных деталей, а также сварочные материалы / электроды и сварочная проволока / должны отвечать требованиям разделов 2.14 и 15 Указаний СН 393-69.
5. Указания по изготовлению арматурных изделий смотри пояснительную записку серии ИИ-04-5 выпуск 10 пункты 5 по 16.
6. Для обеспечения проектной толщины защитного слоя бетона должны применяться пластмассовые или цементные фиксаторы, прикрепляемые к арматурным стержням. Пластмассовые фиксаторы защитного слоя следует закрепить на соединительных стержнях пространственного каркаса, а не на рабочей арматуре плоских каркасов. Цементные / растворные / фиксаторы не допускаются к установке с фасадной стороны панелей, если для облицовки фасадов применяют керамическую или стеклянную плитку. В проекте приняты следующие обозначения — буквенные обозначения: К — плоский каркас ПКЦДК — пространственный каркас МН — закладные детали П — монтажные петли Буквенные индексы „А“ и „П“ обозначают принадлежность каркасов панелям слева и правым положением навески. Цифровые обозначения: первая цифра — порядковый номер арматурных изделий, закладных деталей и монтажных петель; вторая цифра — толщина панелей из легких бетонов, в которых эти изделия устанавливаются.

Т К	П А Н Е Л И	Ц О К О Л Я И П О Д В А Л А	СЕРИЯ ИИ-04-5
1974	П О Я С Н И Т Е Л Ь Н А Я	З А П И С К А	ВЫПУСК 14 ЛИСТ

ЦПК 1-20, ЦПК 1-25, ЦПК 1-30

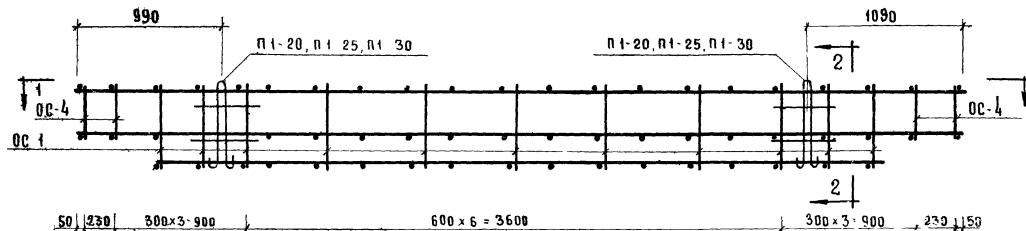

ЦПК 2-20, ЦПК 2-25, ЦПК 2-30

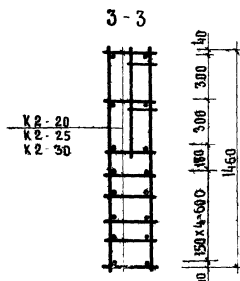
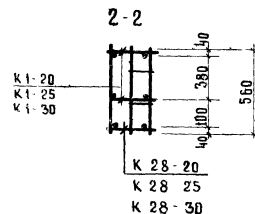
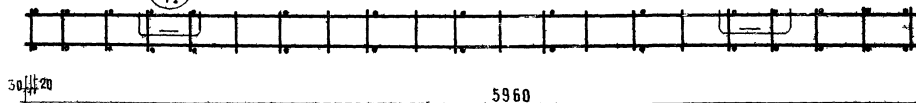
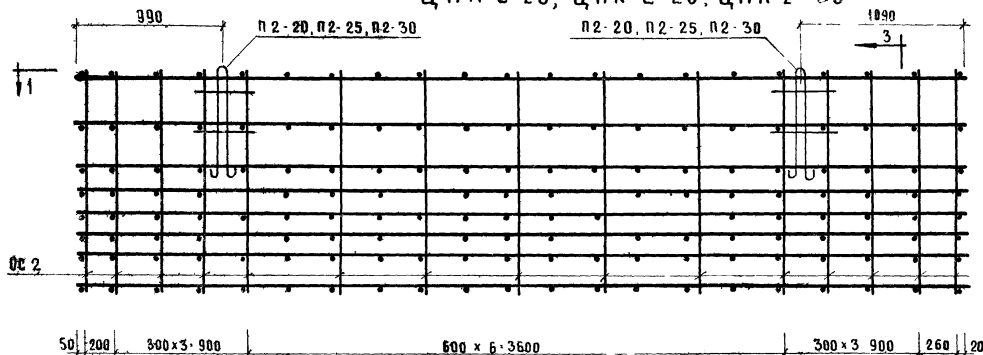

ПРИМЕЧАНИЕ:
Спецификацию арматурных
изделий см. лист 11

ЦПК 1-20 160
ЦПК 1-25 210
ЦПК 1-30 250
ЦПК 2-20 160
ЦПК 2-25 210
ЦПК 2-30 250

ТК

П А Н Е Л И

Ц О К О Л Я И П О Д В А А

Серия
ИИ 04-5

1974

Пространственные каркасы ЦПК 1-20, ЦПК 1-25, ЦПК 1-30; ЦПК 2-20, ЦПК 2-25; ЦПК 2-30

Выпуск
14Лист
1

19077-04 7

ЦПК 3-20, ЦПК3-25, ЦПК3-30

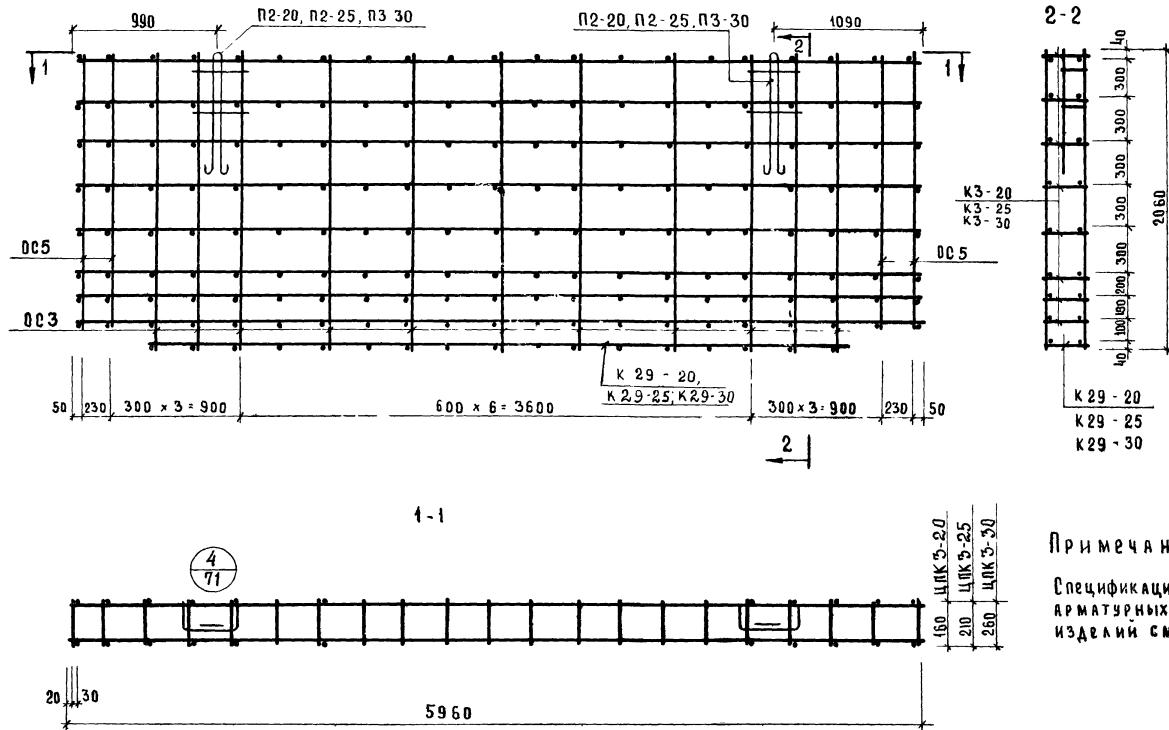

Примечание:

Спецификацию
арматурных
изделий см. лист 11

ТК	П А Н Е Л И Ц О К О Л Я И П О Д В А Л А	СЕРИЯ ИИ 04-5
1974	ПРОСТРАНСТВЕННЫЕ КАРКАСЫ: ЦПКЗ-20; ЦПКЗ-25; ЦПКЗ-30	ВЫПУСК 14 ЛИСТ 2

13077-04 8

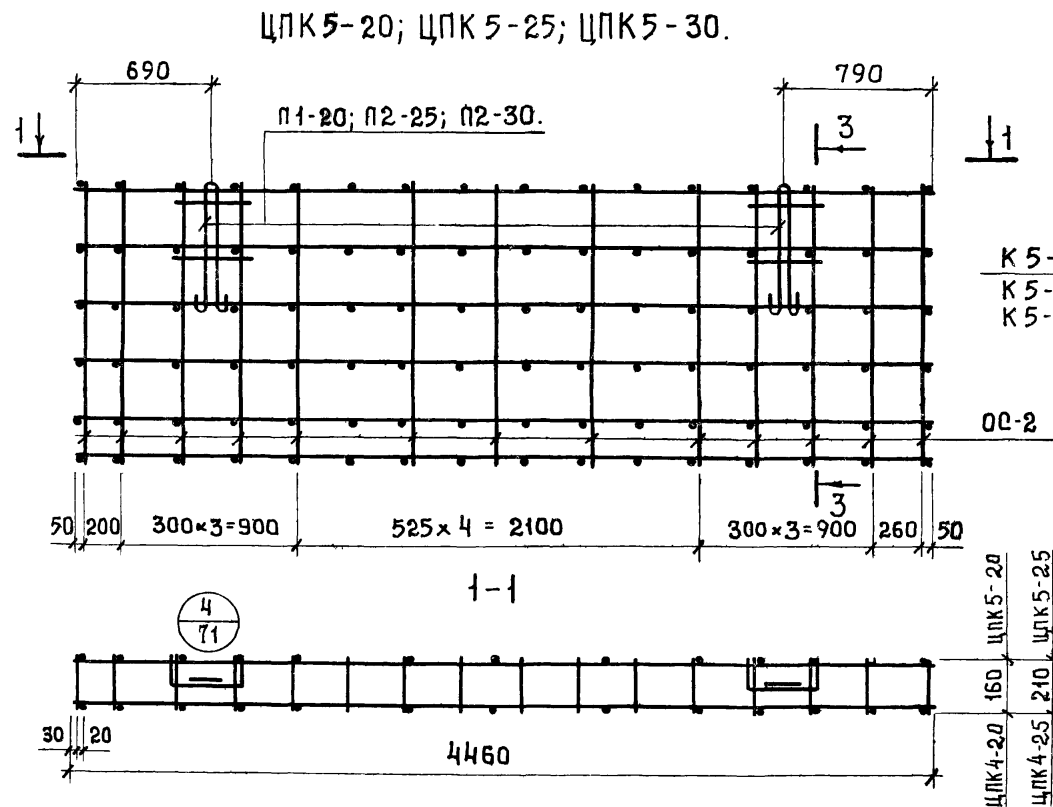
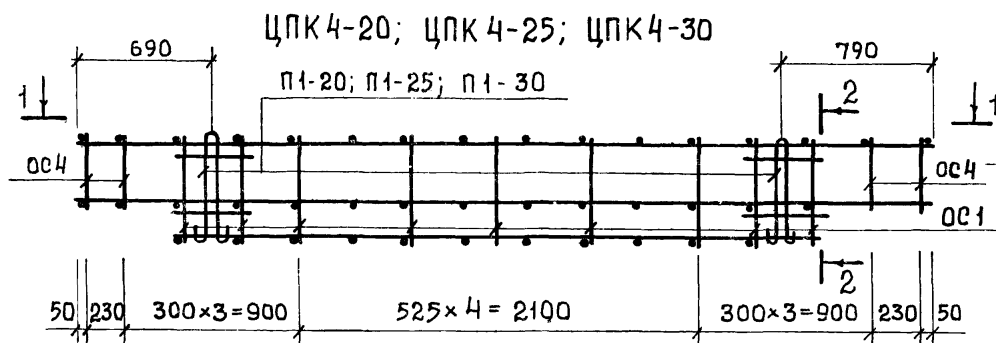

СПЕЦИФИКАЦИЯ АРМАТУРНЫХ ИЗДЕЛИЙ НА ПРОСТРАНСТВЕННЫЙ КАРКАС.

МАРКА ПРОСТРАН. КАРКАСА	МАРКА АРМАТУР. ИЗДЕЛИЙ	К-ВО ШТУК	МАССА, КГ		ПРИМ.
			ОДНОГО ИЗДЕЛИЯ	ВСЕХ ИЗДЕЛИЙ	
ЦПК 4-20	К 4-20	2	5.76	11.52	ВЫП. 14 А. 62
	К 30-20	1	4.49	4.49	ВЫП. 14 А. 70
	ОС 1	18	0.09	1.62	ВЫП. 14 А. 62
	ОС 4	8	0.07	0.56	— " —
	П 1-20	2	1.73	3.46	ВЫП. 14 А. 56
ЦПК 4-25	К 4-25	2	5.84	11.68	ВЫП. 14 А. 62
	К 30-25	1	4.56	4.56	ВЫП. 14 А. 70
	ОС 1	18	0.09	1.62	ВЫП. 14 А. 65
	ОС 4	8	0.07	0.56	— " —
	П 1-25	2	1.95	3.90	ВЫП. 14 А. 58
ЦПК 4-30	К 4-30	2	5.92	11.84	ВЫП. 14 А. 62
	К 30-30	1	4.61	4.61	ВЫП. 14 А. 70
	ОС 1	18	0.09	1.62	ВЫП. 14 А. 69
	ОС 4	8	0.07	0.56	ВЫП. 14 А. 69
	П 1-30	2	2.01	4.02	ВЫП. 14 А. 58
ЦПК 5-20	К 5-20	6	8.18	49.08	ВЫП. 14 А. 62
	ОС 2	22	0.23	5.06	ВЫП. 14 А. 69
	П 1-20	2	1.73	3.46	ВЫП. 14 А. 57
ЦПК 5-25	К 5-25	6	5.84	35.04	ВЫП. 14 А. 62
	ОС 2	22	0.23	5.10	ВЫП. 14 А. 69
	П 2-25	2	4.28	8.56	ВЫП. 14 А. 57
ЦПК 5-30	К 5-30	6	5.92	35.5	ВЫП. 14 А. 62
	ОС 2	22	0.23	5.06	ВЫП. 14 А. 69
	П 2-30	2	4.34	8.68	ВЫП. 14 А. 58

ТК	ПА Н Е Л И	Ц О К О Л Я И ПОДВАЛА	СЕРИЯ ИИ-04-5
1974	ПРОСТРАНСТВЕННЫЕ КАРКАСЫ ЦПК-4-20; ЦПК-4-25; ЦПК-4-30, ЦПК-5-20, ЦПК-5-25; ЦПК-5-30. СПЕЦИФИКАЦИЯ		ВЫПУСК 14 Лист 3

ЦПК 6-20; ЦПК 6-25; ЦПК 6-30

1-2

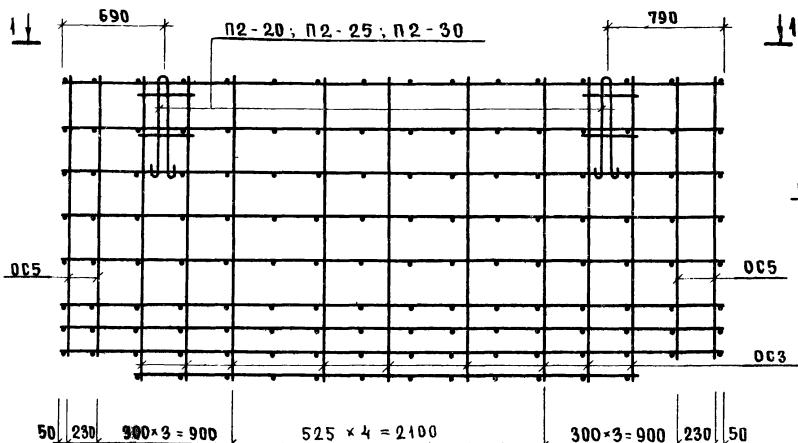
К6-20
К6-25
К6-30

2-2

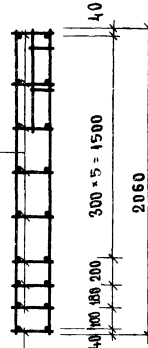
К 31-20
К 31-25
К 31-30

1-1

1-2

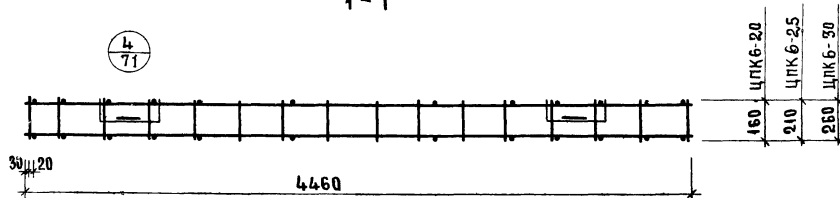

СПЕЦИФИКАЦИЯ АРМАТУРНЫХ ИЗДЕЛИЙ НА ПРОСТРАНСТВЕННЫЙ КАРКАС

МАРКА ПРОСТРАН. КАРКАСА	МАРКА АРМАТУР. ИЗДЕЛИЙ	К-ВО ШТ	МАССА, КГ		ОБЩАЯ	ПРИМ.
			ОДНОГО ИЗДЕЛИЯ	ВСЕХ ИЗДЕЛИЙ		
ЦПК 6-20	К6-20	8	11.16	89.28	44.22	ВЫП. 14 Л. 52
	К31-20	1	8.66	8.66		ВЫП. 14 Л. 70
	ОС3	18	0.32	5.76		ВЫП. 14 Л. 69
	ОС5	8	0.30	2.40		—
	П2-20	2	4.06	8.12		ВЫП. 14 Л. 58
ЦПК 6-25	К6-25	8	8.36	66.88	90.04	ВЫП. 14 Л. 52
	К31-25	1	6.44	6.44		ВЫП. 14 Л. 70
	ОС3	18	0.32	5.76		ВЫП. 14 Л. 69
	ОС5	8	0.30	2.40		—
	П2-25	2	4.28	8.56		ВЫП. 14 Л. 58
ЦПК 6-30	К6-30	8	6.05	48.40	69.85	ВЫП. 14 Л. 52
	К31-30	1	4.61	4.61		ВЫП. 14 Л. 70
	ОС3	18	0.32	5.76		ВЫП. 14 Л. 69
	ОС5	8	0.30	2.40		—
	П2-30	2	4.34	8.68		ВЫП. 14 Л. 57

ТК

П А Н Е Л И

Ц О К О Л Я

И П О Д В А Л А

СЕРИЯ И И-04-5

1974

ПРОСТРАНСТВЕННЫЕ КАРКАСЫ ЦПК 6-20; ЦПК 6-25; ЦПК 6-30. СПЕЦИФИКАЦИЯ

ВЫПУСК 14 Л. 5

13077-04 10

ЦПК 7-20; ЦПК 7-25; ЦПК 7-30.

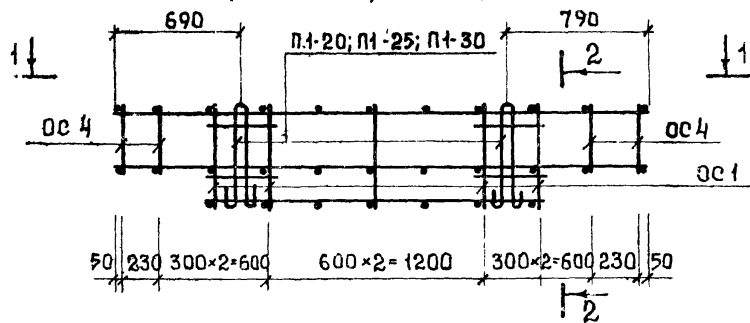

2-2

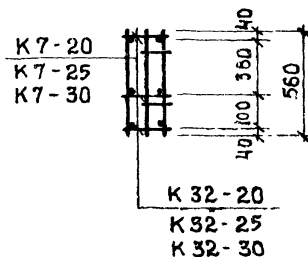

ЦПК 8-20; ЦПК 8-25; ЦПК 8-30.

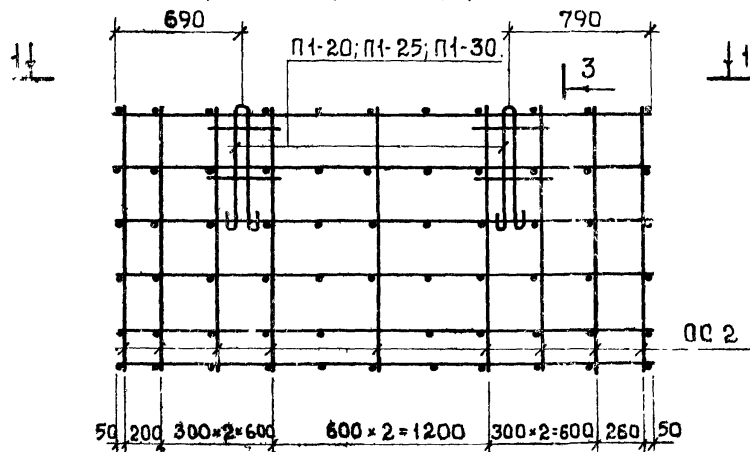

3-3

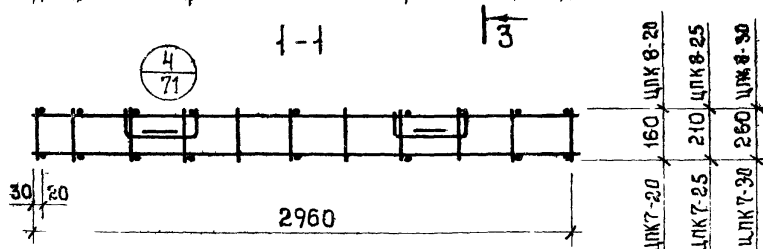
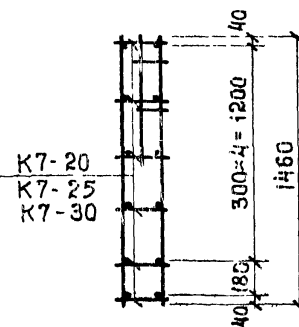

СПЕЦИФИКАЦИЯ АРМАТУРНЫХ ИЗДЕЛИЙ НА ПРОСТРАНСТВЕННЫЙ КАРКАС.

МАРКА ПРОСТРАНСТВЕННОГО КАРКАСА	МАРКА АРМАТУРНЫХ ИЗДЕЛИЙ	К-ВО ШТУК	МАССА, КГ			ПРИМ
			ОДНОГО ИЗДЕЛИЯ	ВСЕХ ИЗДЕЛИЙ	ОБЩАЯ	
ЦПК 7-20	K7-20	2	3.84	7.68	15.15	ВНП 14 А. 62
	K32-20	1	2.55	2.55		ВНП 14 А. 70
	OC 1	10	0.09	0.90		ВНП 14 А. 69
	OC 4	8	0.07	0.56		ВНП 14 А. 56
ЦПК 7-25	П1-20	2	1.73	3.46	15.73	ВНП 14 А. 56
	K7-25	2	3.89	7.78		ВНП 14 А. 62
	K32-25	1	2.59	2.59		ВНП 14 А. 70
	OC 1	10	0.09	0.9		ВНП 14 А. 69
ЦПК 7-30	OC 4	8	0.07	0.56	16.00	ВНП 14 А. 56
	П1-25	2	1.95	3.90		ВНП 14 А. 56
	K7-30	2	3.95	7.90		ВНП 14 А. 70
	K32-30	1	2.62	2.62		ВНП 14 А. 69
ЦПК 8-20	OC 2	18	0.23	4.14	30.64	ВНП 14 А. 69
	П1-20	2	1.73	3.46		ВНП 14 А. 56
	K7-20	6	3.84	23.04		ВНП 14 А. 62
ЦПК 8-25	OC 2	18	0.23	4.14	31.38	ВНП 14 А. 69
	П1-25	2	1.95	3.90		ВНП 14 А. 56
	K7-25	6	3.89	23.34		ВНП 14 А. 62
ЦПК 8-30	OC 2	18	0.23	4.14	32.04	ВНП 14 А. 69
	П1-30	2	2.01	4.02		ВНП 14 А. 56
	K7-30	6	3.95	23.70		ВНП 14 А. 62

ТК	ПАНЕЛИ ЦОКОЛЯ И ПОДВАЛА	СЕРИЯ ИИ-04-5
1974	ПРОСТРАНСТВЕННЫЕ КАРКАСЫ ЦПК 7-20; ЦПК 7-25; ЦПК 7-30; ЦПК 8-20; ЦПК 8-25; ЦПК 8-30. СПЕЦИФИКАЦИЯ.	ВЫПСК 14 ЛИСТ 5

ЦПК9-20; ЦПК9-25; ЦПК9-30

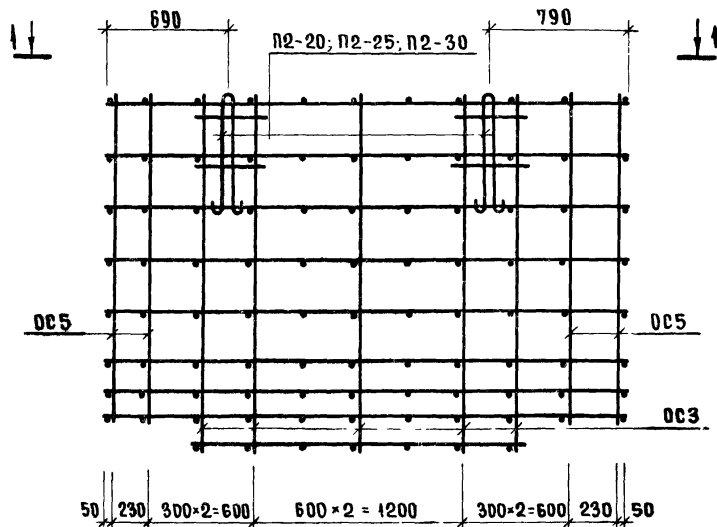

2-2

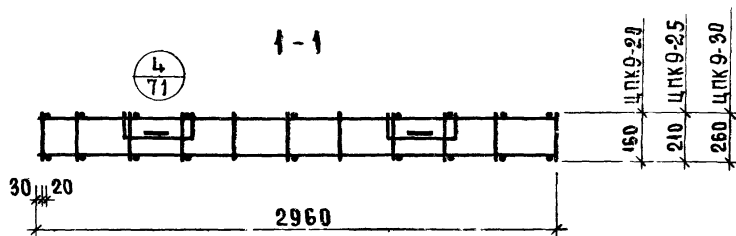
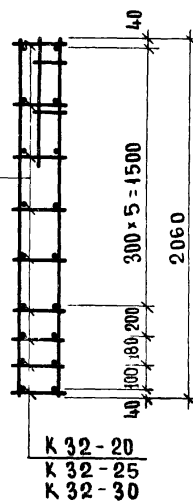

СПЕЦИФИКАЦИЯ АРМАТУРНЫХ ИЗДЕЛИЙ НА ПРОСТРАНСТВЕННЫЙ КАРКАС

МАРКА ПРОСТРАНСТВЕННОГО КАРКАСА	МАРКА АРМАТУРНЫХ ИЗДЕЛИЙ	К-ВО ШТ	МАССА, КГ			АМСТ
			ОДНОГО ИЗДЕЛИЯ	ВСЕХ ИЗДЕЛИЙ	ОБЩАЯ	
ЦПК9-20	К7-20	8	3.84	30.72	46.99	ВЫП. 14 Л. 62
	К32-20	1	2.55	2.55		ВЫП. 14 Л. 70
	ОС3	10	0.32	3.20		ВЫП. 14 Л. 65
	ОС5	8	0.30	2.40		ВЫП. 14 Л. 68
	П2-20	2	4.06	8.12		ВЫП. 14 Л. 58
ЦПК9-25	К7-25	8	3.89	31.12	47.87	ВЫП. 14 Л. 62
	К32-25	1	2.59	2.59		ВЫП. 14 Л. 70
	ОС3	10	0.32	3.20		ВЫП. 14 Л. 69
	ОС5	8	0.30	2.40		ВЫП. 14 Л. 58
	П2-25	2	4.28	8.56		ВЫП. 14 Л. 62
ЦПК9-30	К7-30	8	3.95	31.60	48.50	ВЫП. 14 Л. 70
	К32-30	1	2.62	2.62		ВЫП. 14 Л. 69
	ОС3	10	0.32	3.20		ВЫП. 14 Л. 58
	ОС5	8	0.30	2.40		ВЫП. 14 Л. 62
	П2-30	2	4.34	8.68		ВЫП. 14 Л. 58

ТК.	П А Н Е Л И Ц О К О Л А И П О Д В А Л А				СЕРИЯ ИИ-04-5
1974	ПРОСТРАНСТВЕННЫЕ КАРКАСЫ ЦПК9-20; ЦПК9-25; ЦПК9-30. СПЕЦИФИКАЦИЯ				ВЫПУСК 14 АМСТ 6

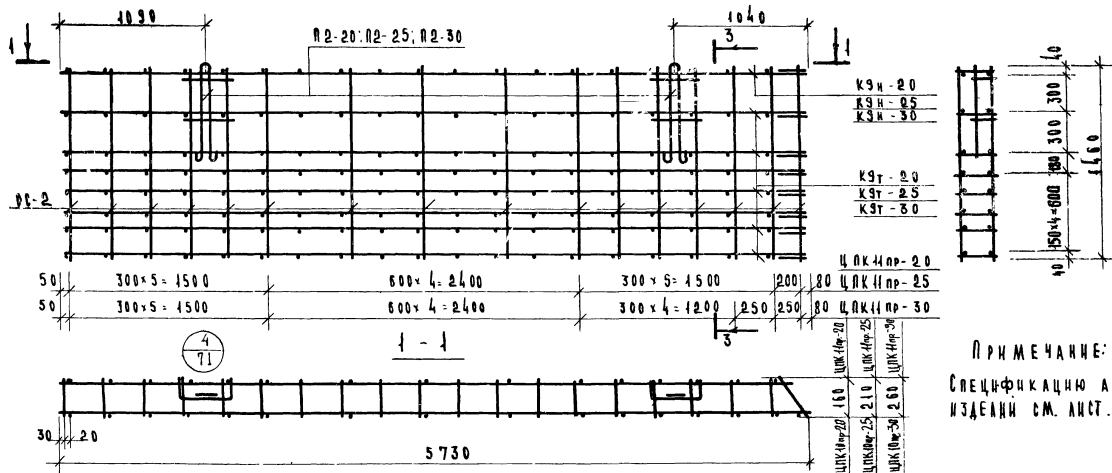
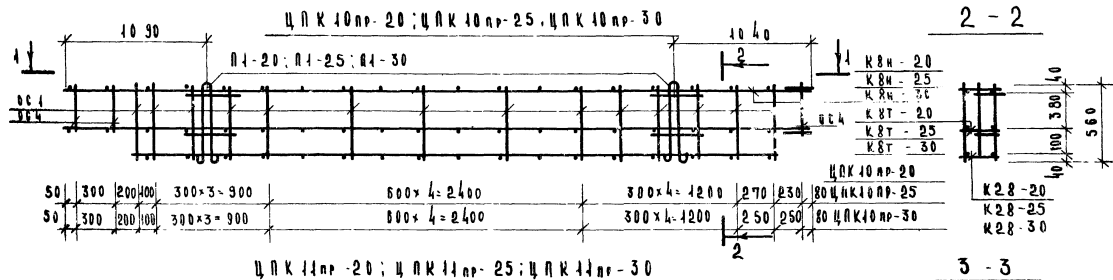

ПРИМЕЧАНИЕ:
СПЕЦИФИКАЦИЮ АРМАТУРНЫХ
ИЗДЕЛИЙ СМ. ЛИСТ 11.

ТК	П А Н Е А Н Ц О К О Л Я И П О Д В А Л А	СЕРИЯ ИИ-04-5
1974	ПРОСТРАНСТВЕННЫЕ КАРТАСЫ ЦПК40 пр-20; ЦПК40 пр-25; ЦПК40 пр-30; ЦПК41 пр-20; ЦПК41 пр-25; ЦПК41 пр-30.	ВЫПУСК 14 ЛИС 7

ЦПК10А-20; ЦПК10А-25; ЦПК10А-30

П1-20; П1-25; П1-30

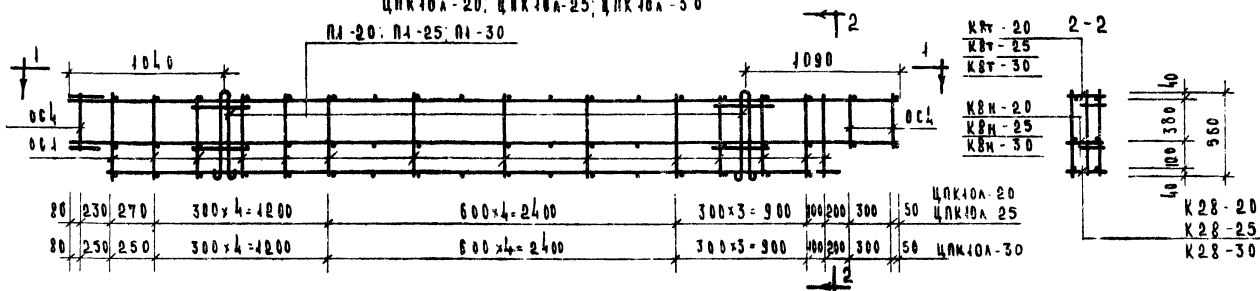

ЦПК11А-20; ЦПК11А-25; ЦПК11А-30

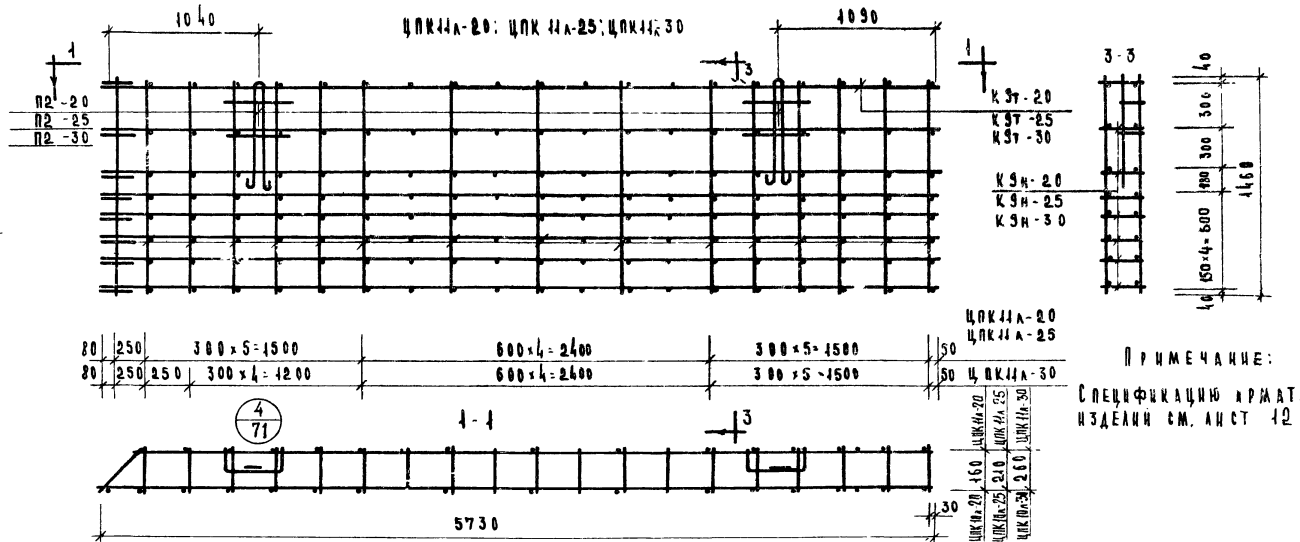

ПРИМЕЧАНИЕ:
СПЕЦИФИКАЦИЮ АРМАТУРЫ
ИЗДЕЛИИ СМ. ЛИСТ 12

ТК

ПАНЕЛИ ЦОКОЛЯ И ПОДВАЛА

1974

ПРОСТРАНСТВЕННЫЕ КАРКАСЫ ЦПК10А-20; ЦПК10А-25; ЦПК10А-30; ЦПК11А-20; ЦПК11А-25; ЦПК11А-30

СЕРИЯ

ИИ-04-2

ЛИСТЫ

14

8

13077-04/4

ЦПК 12 пр-20; ЦПК 12 пр-25; ЦПК 12 пр-30

2-2

п3-20; п2-25; п3-30

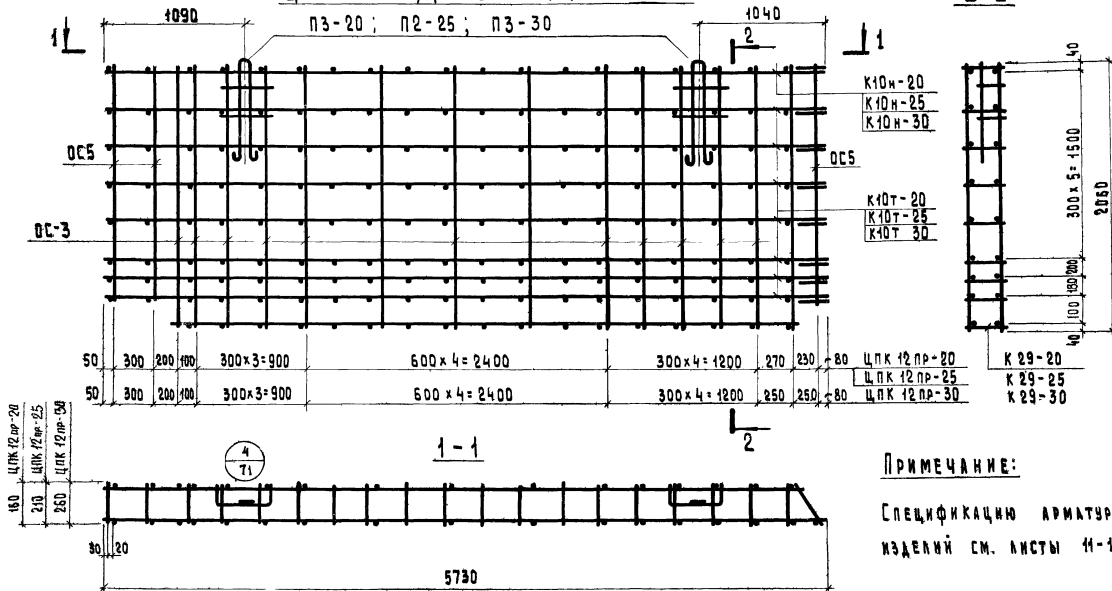

ТК	П А Н Е Л И Ц О К О Я И П О Д В А Л А	СЕРИЯ ИИ-04-5
1974	ПРОСТРАНСТВЕННЫЕ КАРКАСЫ ЦПК 12 пр-20; ЦПК 12 пр-25; ЦПК 12 пр-30.	ВЫПУСК 14 ЛИСТ 9

[illegible]

П Р И М Е Ч А Н И Е:

1. СПЕЦИФИКАЦИЮ АРМАТУРНЫХ
ИЗДЕЛИЙ СМ. ЛИСТ 12, 13.

ТК	П А Н Е Л И	Ц О К О Л Я И П О Д В А Л	СЕРИЯ ИИ-04-Б
1974	ПРОСТРАНСТВЕННЫЕ КАРКАСЫ ЦПК 12А-20; ЦПК 12А-25; ЦПК 12А-30.		ВЫПУСК 14

13077-04 16

СПЕЦИФИКАЦИЯ АРМАТУРНЫХ ИЗДЕЛИЙ НА ПРОСТРАНСТВЕННЫЙ КАРКАС						
МАРКА ПРОСТРАН. КАРКАСА	МАРКА АРМАТУР. ИЗДЕЛИЯ	КОЛ-ВО ШТ	МАССА, КГ			Лист
			ОДНОГО ИЗДЕЛИЯ	ВСЕХ ИЗДЕЛИЙ	ОБЩАЯ	
ЦПК1-20	К1-20	2	7.70	15.40	27,81	Вып.14 Л.62
	К28-20	1	6.41	6.41		Вып.14 Л.62
	ОС1	22	0.09	1.98		Вып.14 Л.70
	ОС4	8	0.07	0.56		Вып.14 Л.69
	П1-20	2	1.73	3.46		Вып.14 Л.57
ЦПК2-20	К2-20	8	24.56	196.48	210.12	Вып.14 Л.62
	ОС-2	24	0.23	5.52		Вып.14 Л.69
	П2-20	2	4.06	8.12		Вып.14 Л.58
ЦПК3-20	К3-20	8	15.13	121.04	151.04	Вып.14 Л.62
	К29-20	1	12.43	12.43		Вып.14 Л.70
	ОС-3	22	0.32	7.05		Вып.14 Л.69
	ОС5	8	0.30	2.40		Вып.14 Л.69
	П2-20	2	4.06	8.12		Вып.14 Л.58
ЦПК1-25	К1-25	2	7.80	15.60	28.54	Вып.14 Л.62
	К28-25	1	6.50	6.50		Вып.14 Л.70
	ОС1	22	0.09	1.98		Вып.14 Л.69
	ОС4	8	0.07	0.56		Вып.14 Л.69
	П1-25	2	1.95	3.90		Вып.14 Л.57
ЦПК2-25	К2-25	8	15.07	120.56	134,62	Вып.14 Л.62
	ОС2	24	0.23	5,5		Вып.14 Л.69
	П2-25	2	4.28	8,56		Вып.14 Л.57

СПЕЦИФИКАЦИЯ АРМАТУРНЫХ ИЗДЕЛИЙ НА ПРОСТРАНСТВЕННЫЙ КАРКАС						
МАРКА ПРОСТРАН. КАРКАСА	МАРКА АРМАТУР. ИЗДЕЛИЯ	КОЛ-ВО ШТ	МАССА, КГ			Лист
			ОДНОГО ИЗДЕЛ.	ВСЕХ ИЗДЕЛИЙ	ОБЩАЯ	
ЦПК3-25	К3-25	8	24.77	198.18	236,84	Вып.14 Л.62
	К29-25	1	20.68	20.68		Вып.14 Л.70
	ОС3	22	0.32	7.04		Вып.14 Л.69
	ОС5	8	0.30	2.40		Вып.14 Л.69
	П2-25	2	4.28	8.56		Вып.14 Л.57
ЦПК1-30	К1-30	2	7.91	15.82	28,96	Вып.14 Л.62
	К28-30	1	6.58	6.58		Вып.14 Л.70
	ОС1	22	0.09	1.98		Вып.14 Л.69
	ОС4	8	0.07	0.56		Вып.14 Л.69
	П1-30	2	2.01	4.02		Вып.14 Л.58
ЦПК2-30	К2-30	8	11.15	89.20	103,40	Вып.14 Л.62
	ОС-2	24	0.23	5.5		Вып.14 Л.57
	П2-30	2	4.34	8,7		Вып.14 Л.58
ЦПК3-30	К3-30	8	15.26	121.08	158,85	Вып.14 Л.62
	К29-30	1	12.68	12.68		Вып.14 Л.70
	ОС3	22	0.32	7.05		Вып.14 Л.69
	ОС5	8	0.30	2.40		Вып.14 Л.69
	П3-30	2	7.32	14.64		Вып.14 Л.57

СПЕЦИФИКАЦИЯ АРМАТУРНЫХ ИЗДЕЛИЙ НА ПРОСТРАНСТВЕННЫЙ КАРКАС						
МАРКА ПРОСТРАН. КАРКАСА	МАРКА АРМАТУР. ИЗДЕЛИЯ	КОЛ-ВО ШТ	МАССА, КГ			Лист
			ОДНОГО ИЗДЕЛ	ВСЕХ ИЗДЕЛИЙ	ОБЩАЯ	
ЦПК10пр-20	К8Т-20	1	7.31	7.31	27,36	Вып.14 Л.63
	К8н-20	1	7.31	7.31		Вып.14 Л.63
	К28-20	1	6.41	6.41		Вып.14 Л.70
	ОС1	28	0.09	2.52		Вып.14 Л.69
	ОС4	5	0.07	0.35		Вып.14 Л.69
ЦПК11пр-20	П1-20	2	1.73	3.46	202,65	Вып.14 Л.57
	К9Т-20	7	23.54	164.78		Вып.14 Л.62
	К9н-20	1	23.54	23.54		Вып.14 Л.62
ЦПК12пр-20	ОС2	27	0.23	6.21	144,61	Вып.14 Л.69
	П2-20	2	4.06	8.12		Вып.14 Л.58
	К10Т-20	7	14.20	99.40		Вып.14 Л.62
	К10н-20	1	14.20	14.20		Вып.14 Л.62
	К29-20	1	12.43	12.43		Вып.14 Л.70
ЦПК10пр-25	ОС3	28	0.32	8.96	28,85	Вып.14 Л.69
	ОС5	5	0.30	1.50		Вып.14 Л.69
	П2-20	2	4.06	8.12		Вып.14 Л.58
	К8Т-25	1	7.39	7.39		Вып.14 Л.63
	К8н-25	1	7.39	7.39		Вып.14 Л.63
ЦПК11пр-25	К28-25	1	6.50	6.50	13077.09	Вып.14 Л.70
	ОС1	28	0.09	2.52		Вып.14 Л.62
	ОС4	5	0.07	0.35		Вып.14 Л.69
ЦПК12пр-25	П1-25	2	1.95	3.90	11	Вып.14 Л.69

Т.К.	ПАНЕЛИ	ЦОКОВАЯ И ПОДАВАЛА	СЕРИЯ
1974	СПЕЦИФИКАЦИИ АРМАТУРНЫХ ИЗДЕЛИЙ НА ПРОСТРАНСТВЕННЫЕ КАРКАСЫ ЦПК1-20; ЦПК2-20; ЦПК3-20; ЦПК1-25; ЦПК2-25; ЦПК3-25; ЦПК1-30; ЦПК2-30; ЦПК3-30; ЦПК10пр-20; ЦПК11пр-20; ЦПК12пр-20; ЦПК10пр-25		ИИ-04-5 Вып.14 Лист 11

СПЕЦИФИКАЦИЯ АРМАТУРНЫХ ИЗДЕЛИЙ НА ПРОСТРАНСТВЕННЫЙ КАРКАС						
МАРКА ПРОСТРАН. КАРКАСА	МАРКА АРМАТУР. ИЗДЕЛИЯ	КОЛ-ВО ШТ	МАССА, КГ			Лист
			ОДНОГО ИЗДЕЛИЯ	ВСЕХ ИЗДЕЛИЙ	ОБЩАЯ	
ЦПК 11 пр-25	К9Т-25	7	14.30	100.00	129.56	Вып 14 Л. 63
	К9Н-25	1	14.30	14.30		Вып 14 Л. 63
	ОС 2	27	0.23	6.70		Вып 14 Л. 69
	П2-25	2	4.28	8.56		Вып 14 Л. 58
ЦПК 12 пр-25	К10Т-25	7	23.40	164.00	227.10	Вып 14 Л. 63
	К10Н-25	1	23.40	23.40		Вып 14 Л. 63
	К29-25	1	20.68	20.68		Вып 14 Л. 70
	ОС 3	28	0.32	8.96		Вып 14 Л. 69
	ОС 5	5	0.30	1.50		Вып 14 Л. 69
ЦПК 10 пр-30	П2-25	2	4.28	8.56	28.39	Вып 14 Л. 58
	К8Т-30	1	7.46	7.46		Вып 14 Л. 63
	К8Н-30	1	7.46	7.46		Вып 14 Л. 63
	К28-30	1	6.58	6.58		Вып 14 Л. 70
	ОС 1	28	0.09	2.52		Вып 14 Л. 69
	ОС 4	5	0.07	0.35		Вып 14 Л. 69
ЦПК 11 пр-30	П1-30	2	2.01	4.02	99.38	Вып 14 Л. 58
	К9Т-30	7	10.50	73.50		Вып 14 Л. 63
	К9Н-30	1	10.50	10.50		Вып 14 Л. 63
	ОС 2	27	0.23	6.70		Вып 14 Л. 69
ЦПК 12 пр-30	П2-30	2	4.34	8.68		Вып 14 Л. 58

СПЕЦИФИКАЦИЯ АРМАТУРНЫХ ИЗДЕЛИЙ НА ПРОСТРАНСТВЕННЫЙ КАРКАС						
МАРКА ПРОСТРАН. КАРКАСА	МАРКА АРМАТУР. ИЗДЕЛИЯ	КОЛ-ВО ШТ	МАССА, КГ			Лист
			ОДНОГО ИЗДЕЛИЯ	ВСЕХ ИЗДЕЛИЙ	ОБЩАЯ	
ЦПК 12 пр-30	К10Т-30	7	14.40	101.00	153.08	Вып 14 Л. 63
	К10Н-30	1	14.40	14.40		Вып 14 Л. 63
	К29-30	1	12.68	12.68		Вып 14 Л. 70
	ОС 3	28	0.32	8.96		Вып 14 Л. 69
	ОС 5	5	0.30	1.50		Вып 14 Л. 69
ЦПК 10 пр-20	П3-30	2	7.32	14.64	27.36	Вып 14 Л. 58
	К8Т-20	1	7.31	7.31		Вып 14 Л. 63
	К8Н-20	1	7.31	7.31		Вып 14 Л. 63
	К28-20	1	6.41	6.41		Вып 14 Л. 70
	ОС 1	28	0.09	2.52		Вып 14 Л. 69
ЦПК 11 пр-20	ОС 4	5	0.07	0.35	202.96	Вып 14 Л. 69
	П1-20	2	1.73	3.46		Вып 14 Л. 58
	К9Т-20	7	23.54	164.80		Вып 14 Л. 62
ЦПК 12 пр-20	К9Н-20	1	23.54	23.54	144.61	Вып 14 Л. 62
	ОС 2	27	0.23	6.70		Вып 14 Л. 69
	П2-20	2	4.06	8.12		Вып 14 Л. 58
	К10Т-20	7	14.20	99.40		Вып 14 Л. 62
	К10Н-20	1	14.20	14.20		Вып 14 Л. 62
ЦПК 11 пр-20	К29-20	1	12.43	12.43		Вып 14 Л. 70
	ОС 3	28	0.32	8.96		Вып 14 Л. 69
	ОС 5	5	0.30	1.50		Вып 14 Л. 69
	П2-20	2	4.06	8.12		Вып 14 Л. 58

СПЕЦИФИКАЦИЯ АРМАТУРНЫХ ИЗДЕЛИЙ НА ПРОСТРАНСТВЕННЫЙ КАРКАС						
МАРКА ПРОСТРАН. КАРКАСА	МАРКА АРМАТУР. ИЗДЕЛИЯ	КОЛ-ВО ШТ	МАССА, КГ			Лист
			ОДНОГО ИЗДЕЛИЯ	ВСЕХ ИЗДЕЛИЙ	ОБЩАЯ	
ЦПК 10 пр-25	К8Т-25	1	7.39	7.39	28.05	Вып 14 Л. 63
	К8Н-25	1	7.39	7.39		Вып 14 Л. 63
	К28-25	1	6.50	6.50		Вып 14 Л. 70
	ОС 1	28	0.09	2.52		Вып 14 Л. 69
	ОС 4	5	0.07	0.35		Вып 14 Л. 69
ЦПК 11 пр-25	П1-25	2	1.95	3.90	129.07	Вып 14 Л. 58
	К9Т-25	7	14.30	100.11		Вып 14 Л. 63
	К9Н-25	1	14.30	14.30		Вып 14 Л. 63
	ОС 2	27	0.23	6.21		Вып 14 Л. 69
ЦПК 12 пр-25	П2-25	2	4.28	8.56	226.81	Вып 14 Л. 58
	К10Т-25	7	23.39	163.73		Вып 14 Л. 63
	К10Н-25	1	23.39	23.39		Вып 14 Л. 63
	К29-25	1	20.68	20.68		Вып 14 Л. 70
	ОС 3	28	0.32	8.96		Вып 14 Л. 69
ЦПК 11 пр-30	ОС 5	5	0.30	1.50	28.39	Вып 14 Л. 69
	П2-25	2	4.28	8.56		Вып 14 Л. 58
	К8Т-30	1	7.46	7.46		Вып 14 Л. 63
	К8Н-30	1	7.46	7.46		Вып 14 Л. 63
	К28-30	1	6.58	6.58		Вып 14 Л. 70
ЦПК 10 пр-30	ОС 1	28	0.09	2.52		Вып 14 Л. 69
	ОС 4	5	0.07	0.35		Вып 14 Л. 69
	П1-30	2	2.01	4.02		Вып 14 Л. 58

Т.К.	ПАНАЛИ ЦОКОЛЯ И ПОДВАЛА	СЕРИЯ ИИ-04-5
1974	СПЕЦИФИКАЦИИ АРМАТУРНЫХ ИЗДЕЛИЙ НА ПРОСТРАНСТВЕННЫЕ КАРКАСЫ ЦПК 11 пр-25; ЦПК 12 пр-25; ЦПК 10 пр-30; ЦПК 11 пр-30; ЦПК 12 пр-30; ЦПК 10 пр-20; ЦПК 11 пр-20; ЦПК 12 пр-20; ЦПК 10 пр-25; ЦПК 11 пр-25; ЦПК 12 пр-25; ЦПК 10 пр-30.	Выпуск 14 Лист 12

г. Москва | Исходная | 04.01.74 | Денисова А.

СПЕЦИФИКАЦИЯ АРМАТУРНЫХ ИЗДЕЛИЙ НА ПРОСТРАНСТВЕННЫЙ КАРКАС						
МАРКА ПРОСТРАН. КАРКАСА	МАРКА АРМАТУР. ИЗДЕЛИЯ	КОЛ-ВО ШТ	МАССА, КГ			Лист
			ОДНОГО ИЗДЕЛИЯ	ВСЕХ ИЗДЕЛИЙ	ОБЩАЯ	
ЦПК 11-30	K9T-30	7	10.50	73.50	98,89	A.63
	K9H-30	1	10.50	10.50		A.65
	OC 2	27	0.23	6.21		A.69
	P2-30	2	4.34	8.68		A.57
ЦПК-12A-30	K10T-30	7	14.40	100.80	159,30	A.62
	K10H-30	1	14.40	14.40		A.63
	K29-30	1	12.68	12.68		A.70
	OC 3	28	0.32	8.96		A.69
	OC 5	5	0.30	1.50		A.69
ЦПК 19 пр-20	P3-30	2	7.32	14.64	27,24	A.57
	K15T-20	1	7.25	7.25		A.64
	K15H-20	1	7.25	7.25		A.64
	K28-20	1	6.41	6.41		A.70
	OC 1	28	0.09	2.52		A.69
ЦПК 20 пр-20	OC 4	5	0.07	0.35	199,45	A.69
	P1-20	2	1.73	3.46		A.56
	K16T-20	7	23.14	101.98		A.64
	K16H-20	1	23.14	23.14		A.64
	OC 2	27	0.23	6.21		A.69
	P2-20	2	4.06	8.12		A.50

СПЕЦИФИКАЦИЯ АРМАТУРНЫХ ИЗДЕЛИЙ НА ПРОСТРАНСТВЕННЫЙ КАРКАС						
МАРКА ПРОСТРАН. КАРКАСА	МАРКА АРМАТУР. ИЗДЕЛИЯ	КОЛ-ВО ШТ	МАССА, КГ			Лист
			ОДНОГО ИЗДЕЛИЯ	ВСЕХ ИЗДЕЛИЙ	ОБЩАЯ	
ЦПК 21 пр-20	K17T-20	7	14.08	98.56	143,65	A.64
	K17H-20	1	14.08	14.08		A.64
	K19-20	1	12.43	12.43		A.70
	OC 3	28	0.32	8.96		A.69
	OC 5	5	0.30	1.50		A.69
	P2-20	2	4.06	8.12		A.58
ЦПК 19 пр-25	K15T-25	1	7.33	7.33	27,93	A.64
	K15H-25	1	7.33	7.33		A.64
	K28-25	1	6.50	6.50		A.70
	OC 1	28	0.09	2.52		A.69
	OC 4	5	0.07	0.35		A.69
ЦПК 20 пр-25	P1-25	2	1.95	3.90	128,11	A.58
	K16T-25	7	14.17	99.17		A.64
	K16H-25	1	14.17	14.17		A.64
	OC 2	27	0.23	6.21		A.69
ЦПК 21 пр-25	P2-25	2	4.28	8.56	225,30	A.50
	K17T-25	7	23.20	162.40		A.64
	K17H-25	1	23.20	23.20		A.64
	K29-25	1	20.68	20.68		A.70
	OC 3	28	0.32	8.96		A.69
	OC 5	5	0.30	1.50		A.69
	P2-25	2	4.28	8.56		A.58

СПЕЦИФИКАЦИЯ АРМАТУРНЫХ ИЗДЕЛИЙ НА ПРОСТРАНСТВЕННЫЙ КАРКАС						
МАРКА ПРОСТР. КАРКАСА	МАРКА АРМАТУР. ИЗДЕЛИЯ	КОЛ-ВО ШТ	МАССА, КГ			Лист
			ОДНОГО ИЗДЕЛ.	ВСЕХ ИЗДЕЛИЙ	ОБЩАЯ	
ЦПК 19 пр-30	K15T-30	1	7.38	7.38	28,23	A.68
	K15H-30	1	7.38	7.38		A.68
	K28-30	1	6.58	6.58		A.70
	OC 1	28	0.09	2.52		A.69
	OC 4	5	0.07	0.35		A.69
	P1-30	2	2.01	4.02		A.57
ЦПК 20 пр-30	K16T-30	7	10.38	72.66	97,93	A.68
	K16H-30	1	10.38	10.38		A.68
	OC 2	27	0.23	6.21		A.69
ЦПК 21 пр-30	P2-30	2	4.34	8.68	151,94	A.57
	K17T-30	7	14.27	99.80		A.68
	K17H-30	1	14.27	14.27		A.68
	K29-30	1	12.68	12.68		A.70
	OC 3	28	0.32	8.96		A.69
ЦПК 19A-20	OC 5	5	0.30	1.50	29,24	A.69
	P3-30	2	7.32	14.64		A.58
	K15T-20	1	7.25	7.25		A.64
	K15H-20	1	7.25	7.25		A.64
	K28-20	1	6.41	6.41		A.70
	OC 1	28	0.09	2.52		A.69
	OC 4	5	0.07	0.35		A.69
	P1-20	2	1.73	3.46		A.57

Т.К	ПА Н Е Л И		Ц О К О Л Я И П О Д В А Л А		СЕРИЯ ИИ-04-5	
	1974	СПЕЦИФИКАЦИЯ АРМАТУРНЫХ ИЗДЕЛИЙ НА ПРОСТРАНСТВЕННЫЕ КАРКАСЫ ЦПК 11A-30; ЦПК 12A-30; ЦПК 19 пр-20; ЦПК 20 пр-20; ЦПК 21 пр-20; ЦПК 19 пр-25; ЦПК 28 пр-25; ЦПК 21 пр-30; ЦПК 20 пр-30; ЦПК 21 пр-30; ЦПК 19A-20.			Выпуск 14	Лист 13

13077-04 19

СПЕЦИФИКАЦИЯ АРМАТУРНЫХ ИЗДЕЛИЙ НА ПРОСТРАНСТВЕННЫЙ КАРКАС

МАРКА ПРОСТРАН. КАРКАСА	МАРКА АРМАТУР.Н ИЗДЕЛИЯ	КОЛ-ВО ШТ	МАССА, КГ		Лист	
			ОДНОГО ИЗДЕЛИЯ	ВСЕХ ИЗДЕЛИЙ		
ЦПК 20А-20	К16Т-20	7	23.14	161.98	199.45	А.64
	К16Н-20	1	23.14	23.14		А.64
	ОС 2	27	0.23	6.21		А.69
	П2-20	2	4.06	8.12		А.58
ЦПК 21А-20	К17Т-20	7	14.08	98.56	143.65	А.69
	К17Н-20	1	14.08	14.08		А.69
	К29-20	1	12.43	12.43		А.70
	ОС3	28	0.32	8.96		А.69
	ОС5	5	0.30	1.50		А.69
	П2-20	2	4.06	8.12		А.58
ЦПК 19А-25	К15Т-25	1	7.33	7.33	2793	А.64
	К15Н-25	1	7.33	7.33		А.64
	К28-25	1	6.50	6.50		А.70
	ОС1	28	0.09	2.52		А.69
	ОС4	5	0.07	0.35		А.69
	П1-25	2	1.95	3.90		А.58
ЦПК20А-25	К16Т-25	7	14.17	93.10	12853	А.64
	К16Н-25	1	14.17	14.17		А.64
	ОС2	27	0.23	6.70		А.69
	П2-15	2	4.28	8.56		А.58

СПЕЦИФИКАЦИЯ АРМАТУРНЫХ ИЗДЕЛИЙ НА ПРОСТРАНСТВЕННЫЙ КАРКАС

МАРКА ПРОСТРАН- КАРКАСА	МАРКА АРМАТУР- ИЗДЕЛИЙ	КОЛ.	МАССА		КР	Лист
			ОДНОГО ИЗДЕЛИЯ	ВСЕХ ИЗДЕЛИЙ		
ЦПК4А-20	К12Т-20	5	7.65	38.25	55.11	Л.65
	К12Н-20	1	7.65	7.65		Л.65
	ОС 2	25	0.23	5.76		Л.69
	П1-20	2	1.73	3.46		Л.56
ЦПК4А-25	К12Т-25	5	5.48	27.40	47.20	Л.66
	К12Н-25	1	5.48	5.48		Л.66
	ОС 2	25	0.23	5.75		Л.69
	П2-25	2	4.28	8.56		Л.58
ЦПК4А-30	К12Т-30	5	5.55	27.75	47.73	Л.67
	К12Н-30	1	5.55	5.55		Л.67
	ОС 2	25	0.23	5.75		Л.69
	П2-30	2	4.34	8.68		Л.57
ЦПК17А-20	К14Т-20	5	3.53	17.65	28.54	Л.62
	К14Н-20	1	3.53	3.53		Л.62
	ОС 2	17	0.23	3.90		Л.69
	П1-20	2	1.73	3.46		Л.56
ЦПК17А-25	К14Т-25	5	3.48	17.4	28.70	Л.63
	К14Н-25	1	3.48	3.48		Л.63
	ОС 2	17	0.23	3.90		Л.69
	П1-25	2	1.95	3.90		Л.58
ЦПК17А-30	К14Т-30	5	3.50	17.50	28.92	Л.63
	К14Н-30	1	3.50	3.50		Л.63
	ОС 2	17	0.23	3.90		Л.69
	П1-30	2	2.01	4.02		Л.57

СПЕЦИФИКАЦИЯ АРМАТУРНЫХ ИЗДЕЛИЙ НА ПРОСТРАНСТВЕННЫЙ КАРКАС

МАРКА ПРОСТРАН- КАРКАСА	МАРКА АРМАТУР- ИЗДЕЛИЙ	КОЛ.	МАССА		КР	Лист
			ОДНОГО ИЗДЕЛИЯ	ВСЕХ ИЗДЕЛИЙ		
ЦПК23А-20	К19Т-20	5	7.49	37.50	54.20	Л.65
	К19Н-20	1	7.49	7.49		Л.65
	ОС 2	25	0.23	5.75		Л.69
	П1-20	2	1.73	3.46		Л.56
ЦПК23А-25	К19Т-25	5	5.34	26.70	46.35	Л.66
	К19Н-25	1	5.34	5.34		Л.66
	ОС 2	25	0.23	5.75		Л.69
	П2-25	2	4.28	8.56		Л.58
ЦПК23А-30	К19Т-30	5	5.41	27.1	46.89	Л.67
	К19Н-30	1	5.41	5.41		Л.67
	ОС 2	25	0.23	5.75		Л.69
	П2-30	2	4.34	8.68		Л.57
ЦПК26А-20	К21Т-20	5	3.39	16.95	28.17	Л.64
	К21Н-20	1	3.39	3.39		Л.64
	ОС 2	17	0.23	4.37		Л.69
	П1-20	2	1.73	3.46		Л.56
ЦПК26А-25	К21Т-25	5	3.43	17.15	28.85	Л.64
	К21Н-25	1	3.43	3.43		Л.64
	ОС 2	17	0.23	4.37		Л.69
	П1-25	2	1.95	3.90		Л.58
ЦПК26А-30	К21Т-30	5	3.44	17.20	28.92	Л.68
	К21Н-30	1	3.44	3.44		Л.68
	ОС 2	17	0.23	4.37		Л.69
	П1-30	2	2.01	4.02		Л.57

Т.К.

П А Н Е Л И

Ц О К О Л Я И П О Д В А Л А

1974

СПЕЦИФИКАЦИЯ АРМАТУРНЫХ ИЗДЕЛИЙ НА ПРОСТРАНСТВЕННЫЕ КАРКАСЫ ЦПК4А-20; ЦПК4А-25; ЦПК4А-30; ЦПК17А-20; ЦПК17А-25; ЦПК17А-30; ЦПК23А-20; ЦПК23А-25; ЦПК23А-30; ЦПК26А-20; ЦПК26А-25; ЦПК26А-30

СЕРИЯ
ИИ 04-5ВЫПСК
14 Лист
15

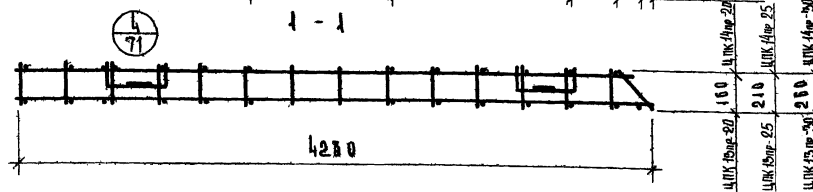
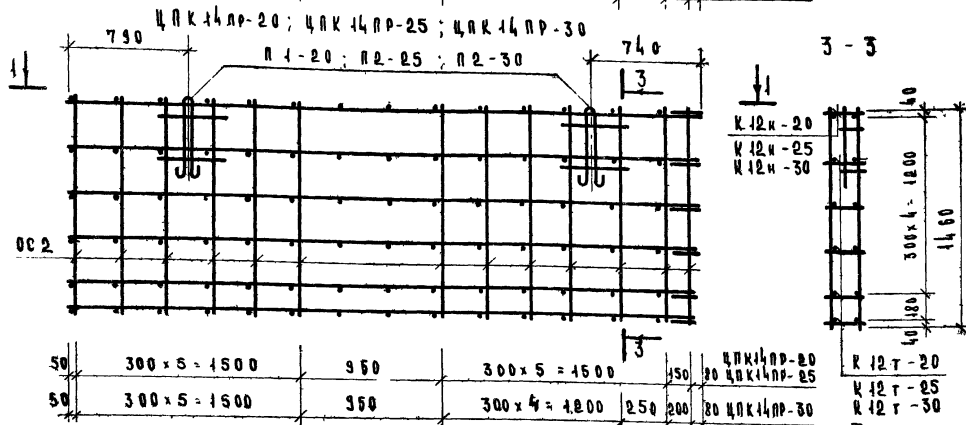
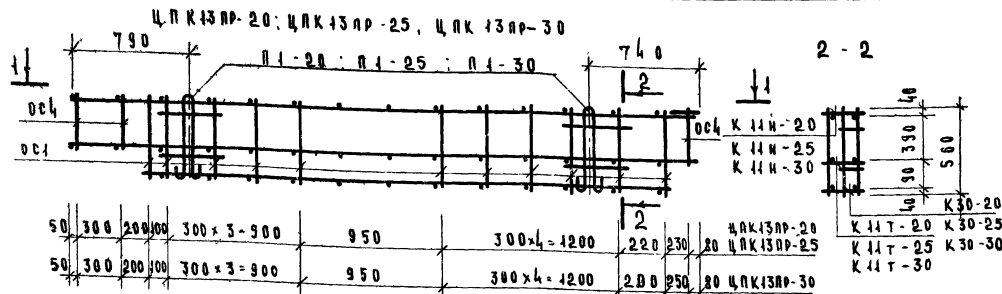

СПЕЦИФИКАЦИЯ АРМАТУРНЫХ ИЗДЕЛИЙ НА ПРОСТРАНСТВЕННЫХ КАРКАС						
МАРКА ПРОСТРАН- СТВА	МАРКА АРМАТУРНЫХ ИЗДЕЛИЙ	КОД ШТУК	М А С С А . К Г		ОБЩАЯ	ИСТ.
			ОДНОГО ИЗДЕЛИЙ	В СЕХ ИЗДЕЛИЙ		
ЦОК13пр-20	К11-20	1	5.40	5.40	24.08	ВЫП. 44 А. 65
	К11н-20	1	5.40	5.40		ВЫП. 44 А. 65
	К30-20	1	4.49	4.49		ВЫП. 44 А. 70
	ОС 4	22	0.09	1.98		ВЫП. 44 А. 69
	ОС 4	5	0.07	0.35		—
	П1-20	2	1.73	3.46		ВЫП. 44 А. 56
ЦОК13пр-25	К11-25	1	5.48	5.48	24.75	ВЫП. 44 А. 66
	К11н-25	1	5.48	5.48		ВЫП. 44 А. 70
	К30-25	1	4.56	4.56		ВЫП. 44 А. 69
	ОС 1	22	0.09	1.98		—
	ОС 4	5	0.07	0.35		—
	П1-25	2	1.95	3.90		ВЫП. 44 А. 58
ЦОК13пр-30	К11-30	1	5.55	5.55	22.06	ВЫП. 44 А. 67
	К11н-30	1	5.55	5.55		—
	К30-30	1	4.61	4.61		ВЫП. 44 А. 70
	ОС 1	22	0.09	1.98		ВЫП. 44 А. 69
	ОС 4	5	0.07	0.35		—
	П1-30	2	2.01	4.02		ВЫП. 44 А. 58

ПРИМЕЧАНИЕ:

СПЕЦИФИКАЦИЮ АРМАТУРНЫХ
ИЗДЕЛИЙ НА ЦПК 14пр-20,
ЦПК 14пр-25 ЦПК 14пр-30.
СМ. ЛИСТ-15

ТК	П	А	Н	Е	Л	И	Ц	О	К	О	Л	Я	И	П	О	Д	В	А	Л	А	СЕРИИ ИИ-04-9
1974	ПРОСТРАНСТВЕННЫЕ	КАРТАШ	ЦЛК13пр.20:	ЦЛК13пр.25:	ЦЛК13пр.30:	ЦЛК14пр.20:	ЦЛК14пр.25:	ЦЛК14пр.30:	СПЕЦИФИКАЦИЯ											ВЫХОД 14	АУСТ 16

13077-34 22

ЦПК 13А-20; ЦПК 13А-25; ЦПК 13А-30

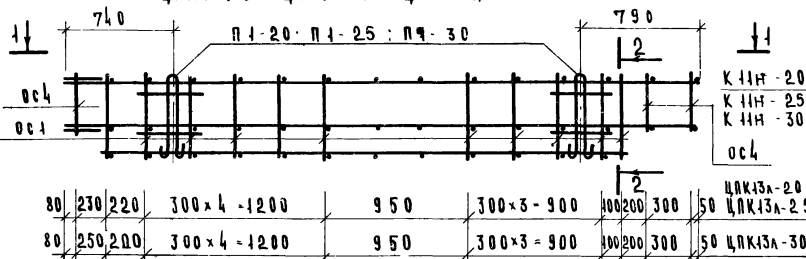

2 - 2

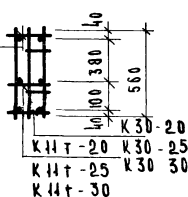

ЦПК 14А-20; ЦПК 14А-25; ЦПК 14А-30

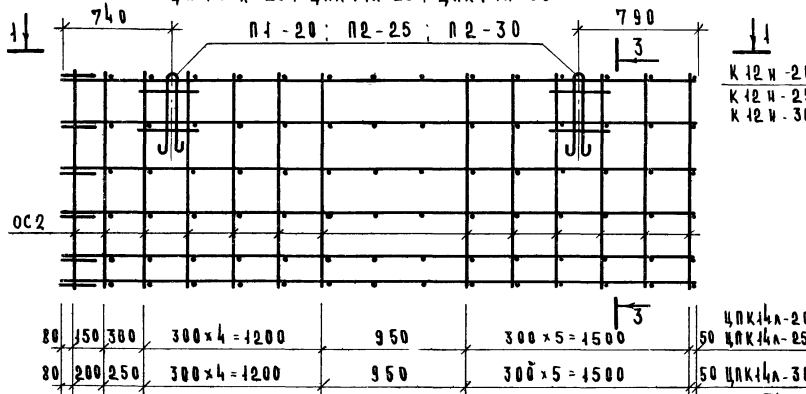

3 - 3

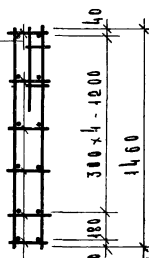
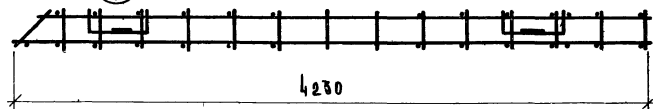
4
ТНСПЕЦИФИКАЦИЯ АРМАТУРНЫХ ИЗДЕЛИЙ
НА ПРОСТРАНСТВЕННЫЙ КАРКАС

МАРКА ПРОСТРАН- СТВЕННОГО КАРКАСА	МАРКА АРМАТУРНЫХ ИЗДЕЛИЙ	КОЛ. ШТУК	МАССА, КГ ОДНОГО ИЗДЕЛИЯ	МАССА, КГ ВСЕХ ИЗДЕЛИЙ	ОБЩАЯ	ЛИСТ
ЦПК 13А-20	К 11Т-20	1	5.40	5.40	21.08	ВЫП. 14 Л. 65
	К 11Т-25	1	5.40	5.40		—
	К 30-20	1	4.49	4.49		ВЫП. 14 Л. 70
	ОС-1	22	0.09	1.98		ВЫП. 14 Л. 69
	ОС-4	5	0.07	0.35		—
	П1-20	2	1.73	3.46		ВЫП. 14 Л. 56
ЦПК 13А-25	К 11Т-25	1	5.48	5.48	21.75	ВЫП. 14 Л. 66
	К 11Т-30	1	5.48	5.48		—
	К 30-25	1	4.56	4.56		ВЫП. 14 Л. 70
	ОС-1	22	0.09	1.98		ВЫП. 14 Л. 69
	ОС-4	5	0.07	0.35		—
	П1-25	2	1.95	3.90		ВЫП. 14 Л. 58
ЦПК 13А-30	К 11Т-30	1	5.55	5.55	22.06	ВЫП. 14 Л. 67
	К 11Т-30	1	5.55	5.55		—
	К 30-30	1	4.64	4.64		ВЫП. 14 Л. 70
	ОС-1	22	0.09	1.98		ВЫП. 14 Л. 69
	ОС-4	5	0.07	0.35		—
	П1-30	2	2.04	4.02		ВЫП. 14 Л. 59

ПРИМЕЧАНИЕ:

СПЕЦИФИКАЦИЮ АРМАТУРНЫХ
ИЗДЕЛИЙ НА ЦПК 14А-20; ЦПК 14А-25
ЦПК 14А-30, см. лист 15

П Л А Н Е Т А Ц В О К О Л А Я И П О Д А Л А

1974 ПРОСТРАНСТВЕННЫЕ КАРКАСЫ ЦПК 13А-20; ЦПК 13А-25; ЦПК 13А-30; ЦПК 14А-20; ЦПК 14А-25; ЦПК 14А-30. СПЕЦИФИКАЦИЯ

СЕРИЯ
ИН-04-5
ВЫП. 14
ЛИСТ
17

13077-04 23

ЦПК 15пр-20, ЦПК 15пр-25; ЦПК 15пр-30

2-2

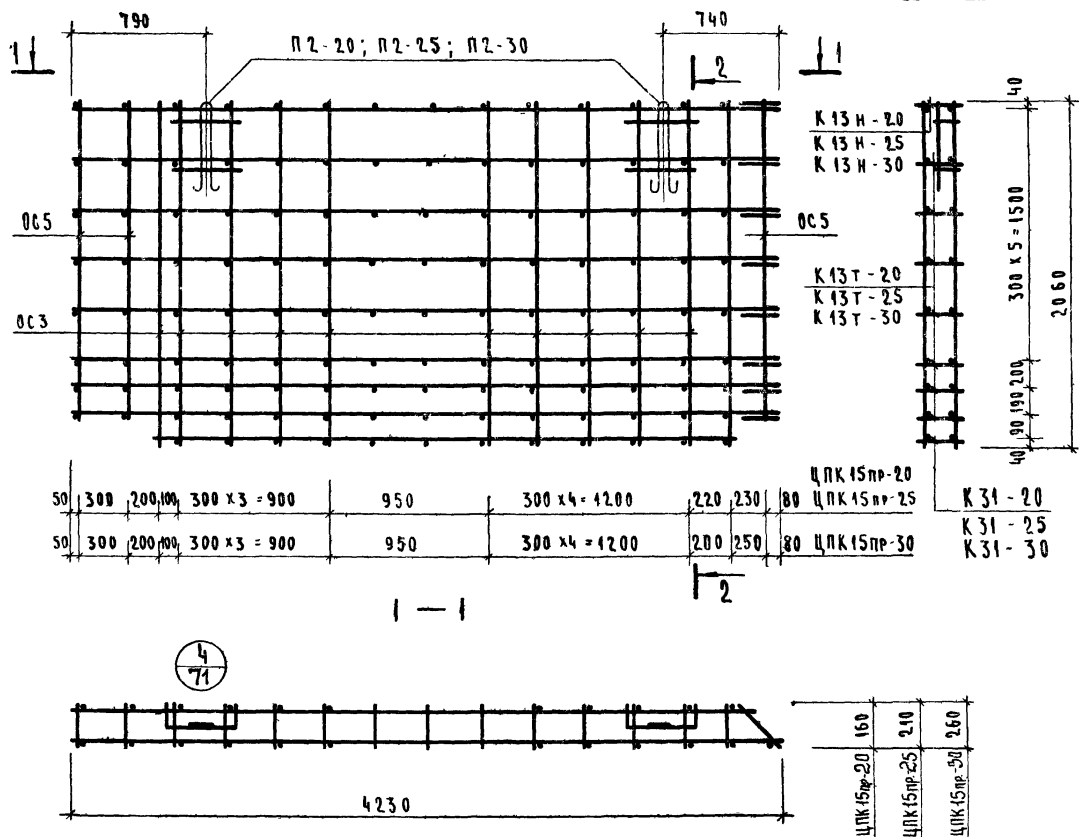

СПЕЦИФИКАЦИЯ АРМАТУРНЫХ ИЗДЕЛИЙ НА ПРОСТРАНСТВЕННЫЙ КАРКАС					
МАРКА ПРОСТРАН. КАРКАСА	МАРКА АРМАТУРН. ИЗДЕЛИЙ	КОЛ. ШТУК	МАССА, КГ		АКСТ
			ОДНОГО ИЗДЕЛИЙ	ВСЕХ ИЗДЕЛИЙ	
ЦПК 15пр-20	К 13 Т-20	7	10.46	73.22	вып. 14 А. 65
	К 13 Н-20	1	10.46	10.46	вып. 14 А. 65
	К 31-20	1	8.66	8.66	вып. 14 А. 70
	ОС 3	22	0.32	7.04	вып. 14 А. 69
	ОС 5	5	0.30	1.50	—
	П2-20	2	4.06	8.12	вып. 14 А. 58
ЦПК 15пр-25	К 13 Т-25	7	7.72	54.04	вып. 14 А. 66
	К 13 Н-25	1	7.72	7.72	—
	К 31-25	1	6.44	6.44	вып. 14 А. 70
	ОС 3	22	0.32	7.05	вып. 14 А. 69
	ОС 5	5	0.30	1.50	—
	П2-25	2	4.28	8.56	вып. 14 А. 58
ЦПК 15пр-30	К 13 Т-30	7	5.55	38.85	вып. 14 А. 67
	К 13 Н-30	1	5.55	5.55	—
	К 31-30	1	4.61	4.61	вып. 14 А. 70
	ОС 3	22	0.32	7.04	вып. 14 А. 69
	ОС 5	5	0.30	1.50	—
	П2-30	2	4.34	8.68	вып. 14 А. 58
					АКСТ
					И-04 5
					13772-04 2

ТК

П А Н Е Л И

Ц О К О Л А Я И П О Д В А Л А

И-04 5

1974

ПРОСТРАНСТВЕННЫЕ КАРКАСЫ ЦПК 15пр-20; ЦПК 15пр-25; ЦПК 15пр-30

СПЕЦИФИКАЦИЯ.

И-04 5

ЦПК 15А-20, ЦПК 15А-25, ЦПК 15А-30

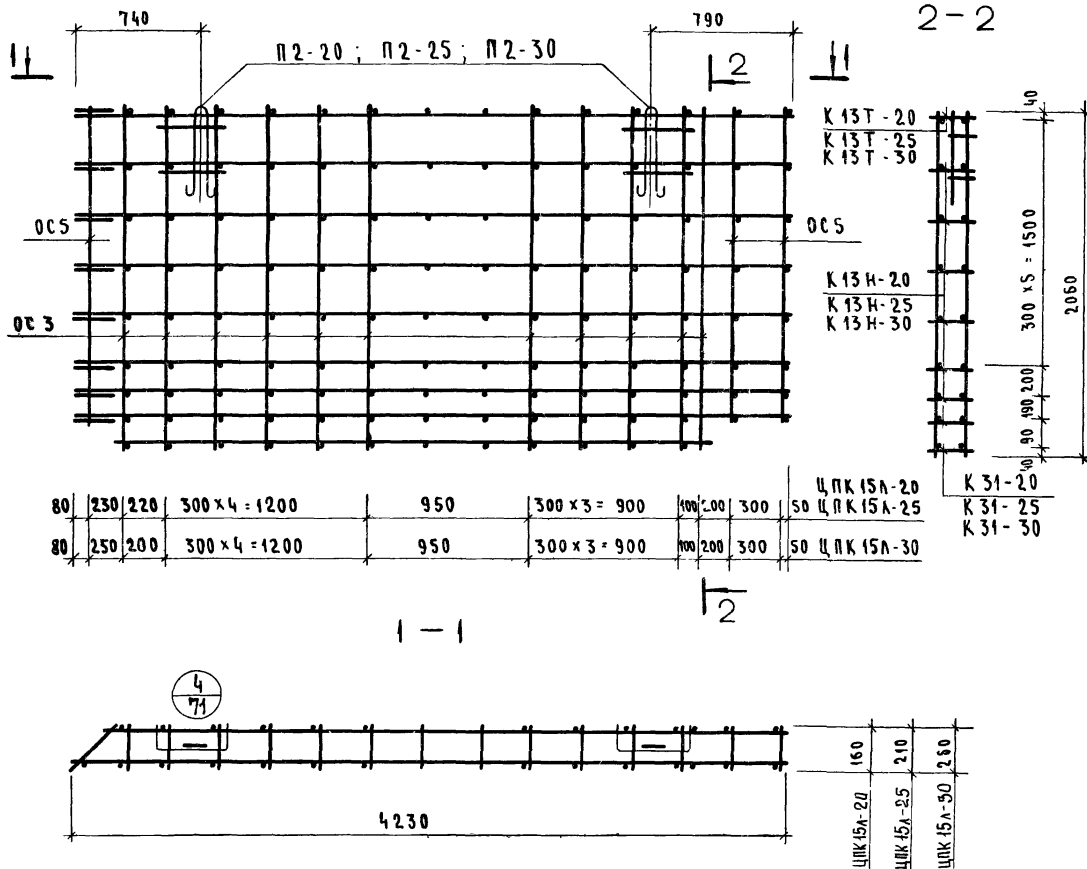

СПЕЦИФИКАЦИЯ АРМАТУРНЫХ ИЗДЕЛИЙ НА ПРОСТРАНСТВЕННЫЙ КАРКАС						
МАРКА ПРОСТРАН. КАРКАСА	МАРКА АРМАТУР. ИЗДЕЛИЙ	КОЛ. ШТУК	МАССА, КГ		ОБЩАЯ	АНСТ
			ОДНОГО ИЗДЕЛИЯ	ВСЕХ ИЗДЕЛИЙ		
ЦПК 15А-20	К 13Н-20	7	10.46	73.25	102.08	ВЫП. 14 ЕМ. А. 65
	К 13Т-20	1	10.46	10.50		В. 14 А. 65
	К 31-20	1	8.66	8.66		В. 14 А. 70
	ОС 3	22	0.32	7.05		В. 14 А. 69
	ОС 5	5	0.30	1.50		В. 14 А. 69
	П2-20	2	4.06	8.12		В. 14 А. 58
ЦПК 15А-25	К 13Н-25	7	7.63	53.40	84.58	В. 14 А. 66
	К 13Т-25	1	7.63	7.63		В. 14 А. 66
	К 31-25	1	6.44	6.44		В. 14 А. 70
	ОС 3	22	0.32	7.05		В. 14 А. 69
	ОС 5	5	0.30	1.50		В. 14 А. 69
	П2-25	2	4.28	8.56		В. 14 А. 58
ЦПК 15А-30	К 13Н-30	7	5.55	38.85	66.23	В. 14 А. 67
	К 13Т-30	1	5.55	5.55		В. 14 А. 67
	К 31-30	1	4.61	4.61		В. 14 А. 70
	ОС 3	22	0.32	7.05		В. 14 А. 69
	ОС 5	5	0.30	1.50		В. 14 А. 69
	П2-30	2	4.34	8.68		В. 14 А. 58

ТК	П А Н Е Л И	Ц О К О Л А Я И П О Д В А Л А	С Е Р И Я И И - 04 - 5
1974	ПРОСТРАНСТВЕННЫЕ КАРКАСЫ ЦПК 15А-20; ЦПК 15А-25; ЦПК 15А-30. СПЕЦИФИКАЦИЯ.		ВЫПУСК АНСТ 14 19

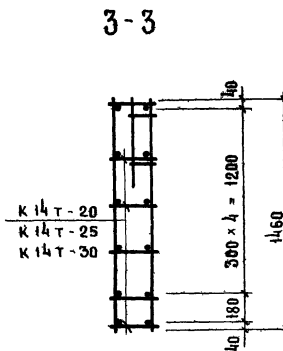
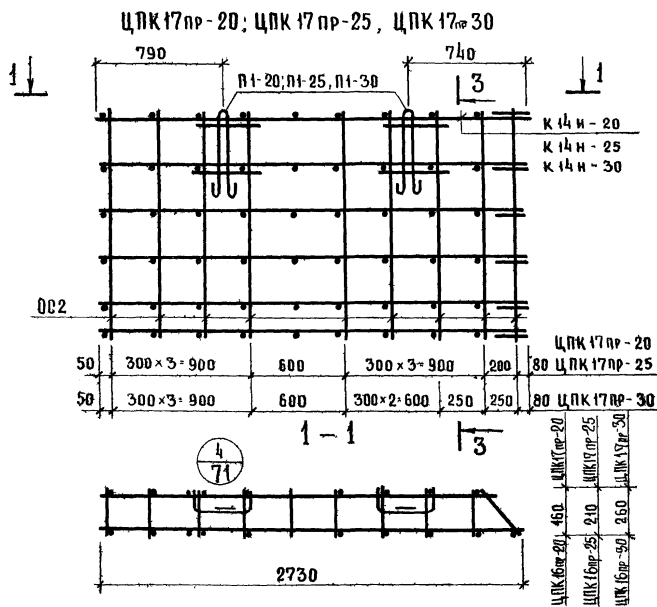
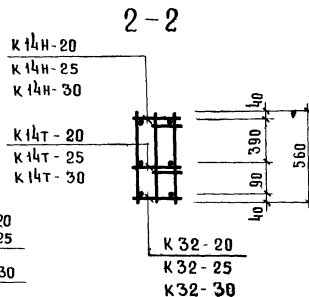
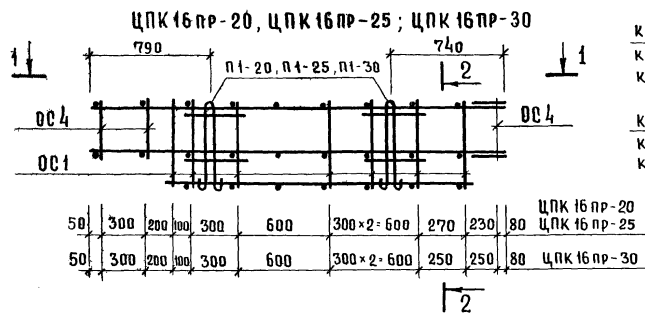

СПЕЦИФИКАЦИЯ АРМАТУРНЫХ ИЗДЕЛИЙ НА ПРОСТРАНСТВЕННЫЙ КАРКАС

МАРКА ПРОСТРАНСТВЕННОГО КАРКАСА	МАРКА АРМАТУРНЫХ ИЗДЕЛИЙ	К-ВО ШТУК	МАССА, КГ		ЛИСТ
			ОДНОГО ИЗДЕЛИЯ	ВСЕХ ИЗДЕЛИЙ	
ЦПК 16 пр-20	К 14 Т-20	1	3,53	3,53	вып. 14 А. 62
	К 14 Н-20	1	3,53	3,53	—
	К 32-20	1	2,55	2,55	вып. 14 А. 70
	ОС 1	14	0,09	1,26	вып. 14 А. 69
	ОС 4	5	0,07	0,35	—
ЦПК 16 пр-25	П 1-20	2	1,73	3,46	вып. 14 А. 58
	К 14 Т-25	1	3,48	3,48	вып. 14 А. 63
	К 14 Н-25	1	3,48	3,48	—
	К 32-25	1	2,59	2,59	вып. 14 А. 70
	ОС 1	14	0,09	1,26	вып. 14 А. 69
ЦПК 16 пр-30	ОС 4	5	0,07	0,35	—
	П 1-25	2	1,95	3,90	вып. 14 А. 58
	К 14 Т-30	1	3,50	3,50	вып. 14 А. 63
	К 14 Н-30	1	3,50	3,50	—
	К 32-30	1	2,62	2,62	вып. 14 А. 70
ЦПК 17 пр-20	ОС 1	14	0,09	1,26	вып. 14 А. 69
	ОС 4	5	0,07	0,35	—
	П 1-30	2	2,01	4,02	вып. 14 А. 58

ПРИМЕЧАНИЕ.

Спецификацию арматурных изделий на ЦПК 17 пр-20; ЦПК 17 пр-25; ЦПК 17 пр-30 см. лист-15

ТК	ПАНАЛИ	ЦОКОЛЯ И ПОДВАЛА	Серия ии-04-5
1974	Пространственные каркасы ЦПК 16 пр-20, ЦПК 16 пр-25; ЦПК 16 пр-30; ЦПК 17 пр-20; ЦПК 17 пр-25; ЦПК 17 пр-30. Спецификация.		Выпуск 14 Лист 20

ЦПК16Л-20; ЦПК16Л-25; ЦПК16Л-30.

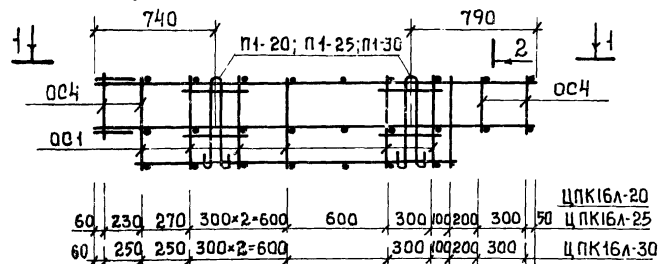

2-2

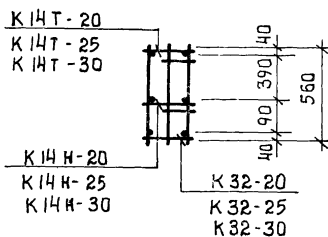

ЦПК17Л-20; ЦПК17Л-25; ЦПК17Л-30

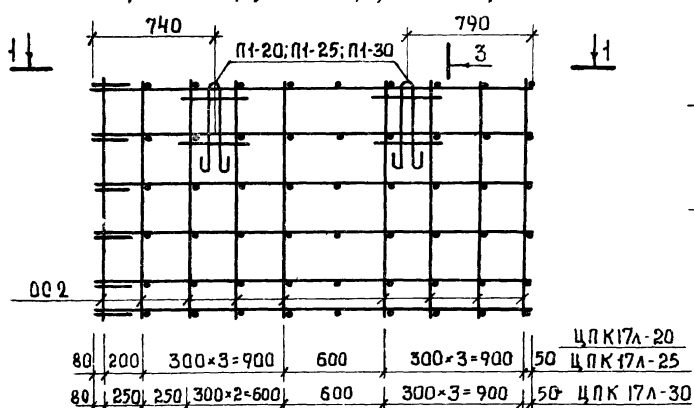

3-3

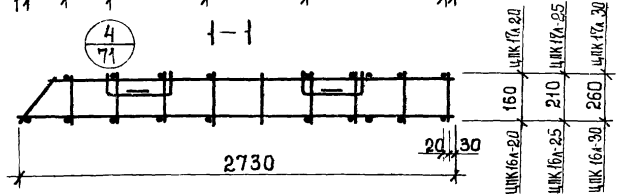
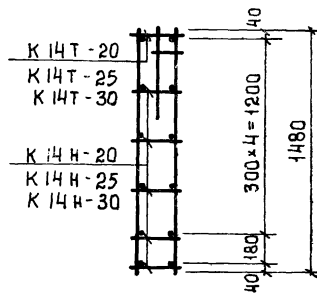
СПЕЦИФИКАЦИЯ АРМАТУРНЫХ ИЗДЕЛИЙ
НА ПРОСТРАНСТВЕННЫЙ КАРКАС.

МАРКА ПРОСТРАН- КАРКАСА	МАРКА АРМАТУР- ИЗДЕЛИЙ	К-ВО ШТАК	МАССА, КГ.		ЛИСТ
			ОДНОГО ИЗДЕЛИЙ	ВСЕХ ИЗДЕЛИЙ	
ЦПК16Л-20	К14Т-20	1	3.53	3.53	см. лист 62, в.44
	К14Н-20	1	3.53	3.53	в.14 л.62
	К32-20	1	2.55	2.55	л.70
	ОС1	14	0.09	1.26	л.69
	ОС4	5	0.07	0.35	л.69
	П1-20	2	1.73	3.46	л.58
ЦПК16Л-25	К14Т-25	1	3.48	3.48	л.65
	К14Н-25	1	3.48	3.48	л.65
	К32-25	1	2.59	2.59	л.70
	ОС1	14	0.09	1.26	л.69
	ОС4	5	0.07	0.35	л.69
	П1-25	2	1.95	3.90	л.58
ЦПК16Л-30	К14Т-30	1	3.50	3.50	л.65
	К14Н-30	1	3.50	3.50	л.65
	К32-20	1	2.62	2.62	л.70
	ОС1	14	0.09	1.26	л.69
	ОС4	5	0.07	0.35	л.69
	П1-30	2	2.01	4.02	л.68

ПРИМЕЧАНИЕ.

Спецификацию арматурных изделий
на ЦПК17Л-20; ЦПК17Л-25;
ЦПК17Л-30 см. лист - 15

ТК

П А Н Е Л И

Ц О К О Л А Я И ПОДВАЛА

СЕРИЯ
ИИ-04-5

1974

ПРОСТРАНСТВЕННЫЕ КАРКАСЫ ЦПК16Л-20; ЦПК16Л-25; ЦПК16Л-30; ЦПК17Л-20; ЦПК17Л-25; ЦПК17Л-30. Спецификация.

ВЫПУСК
14 ЛИСТ
21

ЦПК 18 пр-20; ЦПК 18 пр-25; ЦПК 18 пр-30

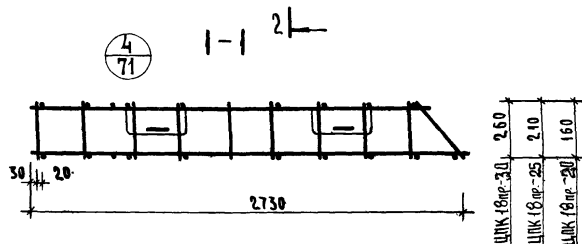
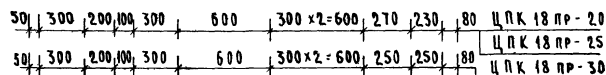
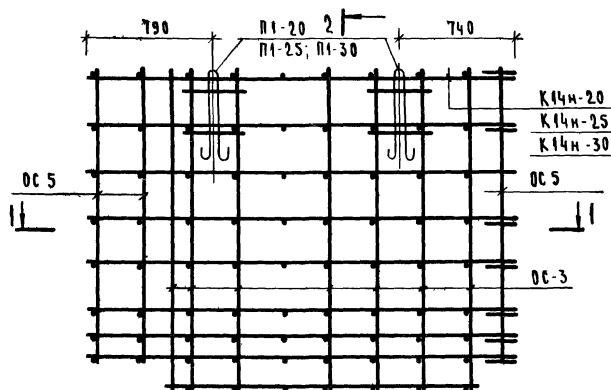

2-2

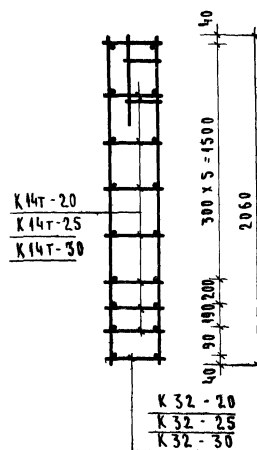

СПЕЦИФИКАЦИЯ АРМАТУРНЫХ ИЗДЕЛИЙ НА ПРОСТРАНСТВЕННЫЙ КАРКАС

МАРКА ПРОСТРАН. КАРКАСА	МАРКА АРМАТУРЫ	КОЛ-ВО ШТУК	МАССА, КГ		АНСТ
			ОДНОГО ИЗДЕЛИЯ	ВСЕХ ИЗДЕЛИЙ	
ЦПК 18 пр-20	К14т-20	7	3.53	24.71	40.23
	К14н-20	1	3.53	3.53	
	К32-20	1	2.55	2.55	
	ОС 3	14	0.32	4.48	
	ОС 5	5	0.30	1.50	
	П1-20	2	1.73	3.46	
ЦПК 18 пр-25	К14т-25	7	3.48	24.36	40.31
	К14н-25	1	3.48	3.48	
	К32-25	1	2.59	2.59	
	ОС 3	14	0.32	4.48	
	ОС 5	5	0.30	1.50	
	П1-25	2	1.95	3.90	
ЦПК 18 пр-30	К14т-30	7	3.50	24.50	40.62
	К14н-30	1	3.50	3.50	
	К32-30	1	2.62	2.62	
	ОС 3	14	0.32	4.48	
	ОС 5	5	0.30	1.50	
	П1-30	2	2.01	4.02	

ТК

П Л А Н Е И Ц О К О Л Я И П О Д В А Л А

ВЕРХ

1974

ПРОСТРАНСТВЕННЫЕ КАРКАСЫ ЦПК 18 пр-20; ЦПК 18 пр-25; ЦПК 18 пр-30. СПЕЦИФИКАЦИЯ.

ВЫПУСК 14

Лист 22

ЦПК 18Л-20, ЦПК 18Л-25, ЦПК 18Л-30.

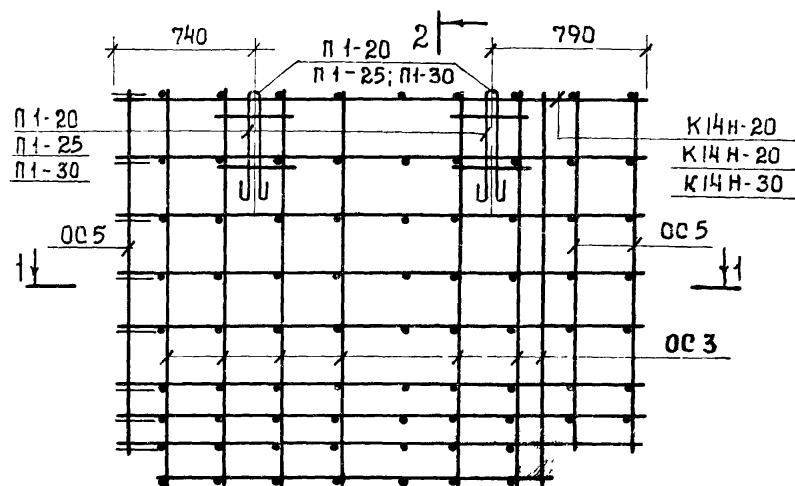

80	230	270	300×12=600	600	300	100	200	300	50	ЦПК 18Л-20
80	250	250	300×2=600	600	300	100	200	300	50	ЦПК 18Л-25
										ЦПК 18Л-30

4
71

1-1

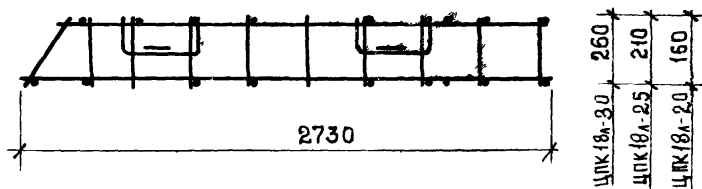

2-2

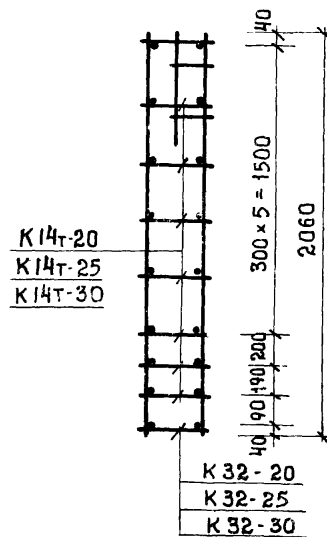

СПЕЦИФИКАЦИЯ АРМАТУРНЫХ ИЗДЕЛИЙ НА ПРОСТРАНСТВЕННЫЙ ЖАРКАС						
МАРКА ПРОСТРАН- ЖАРКАСА	МАРКА АРМАТ. ИЗДЕЛИЙ	КОЛ. ШТУК	МАССА, КГ		ОБЩАЯ	ЛИСТ
			ОДНОГО ИЗДЕЛИЯ	ВСЕХ ИЗДЕЛИЙ		
ЦПК18Л-20	К14Т-20	7	3.53	24.70	40.23	СМ. АНЕТ Б.14 А.62 Б.14 А.70 Б.14 А.69 Б.14 — Б.14 А.58
	К14Н-20	1	3.53	3.53		
	К32-20	1	2.55	2.55		
	ОС 3	14	0.32	4.48		
	ОС 5	5	0.30	1.50		
	П1-20	2	1.73	3.46		
ЦПК18Л-25	К14Т-25	7	3.48	24.40	40.31	Б.14 А.63 Б.14 А.63 Б.14 А.70 Б.14 А.69 Б.14 А.58
	К14Н-25	1	3.48	3.48		
	К32-25	1	2.59	2.59		
	ОС 3	14	0.32	4.48		
	ОС 5	5	0.30	1.50		
	П1-25	2	1.95	3.90		
ЦПК18Л-30	К14Т-30	7	3.50	24.50	40.62	Б.14 А.63 Б.14 А.63 Б.14 А.70 Б.14 А.69 Б.14 А.69 Б.14 А.57
	К14Н-30	1	3.50	3.50		
	К32-30	1	2.62	2.62		
	ОС 3	14	0.32	4.48		
	ОС 5	5	0.30	1.50		
	П1-30	2	2.01	4.02		

ТК

ПАНЕЛИ ЦОКОЛЯ И ПОДВАЛА

СЕРИЯ
ИИ-04-5

1974

ПРОСТРАНСТВЕННЫЕ ЖАРКАСЫ ЦПК 18Л-20, ЦПК 18Л-25, ЦПК 18Л-30. СПЕЦИФИКАЦИЯ.

ВЫПУСК
14

ЛИСТ
23

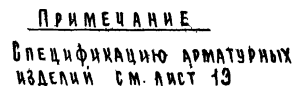

Т.К.	П А Н Е Л И Ц О К О Л Я И П О Д В А Л А	СЕРИЯ ИИ-04-5
1974	П Р О С Т Р А Н С Т В Е Н Н Ы Е К А Р К А С Ы ЦПК 19пр.20, ЦПК 19пр.25, ЦПК 19пр.30, ЦПК 20пр.20, ЦПК 20пр.25, ЦПК 20пр.30	ВЫПУСК 46 Лист 26

13077-00 30 yds

ЦПК 19А-20; ЦПК 19А-25; ЦПК 19А-30

П1-20; П1-25 П1-30

К15Т-25; К15Т-30; К15Т-35

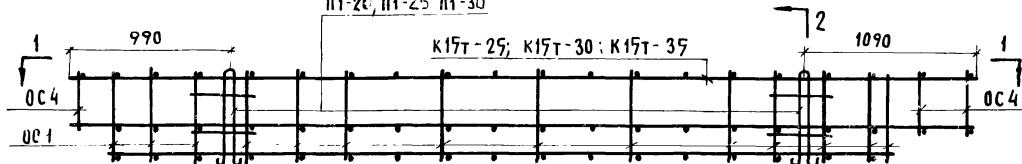

80	230	220	$300 \times 4 = 1200$	$600 \times 4 = 2400$	$300 \times 3 = 900$	100	200	300	50	ЦПК 19А-20; ЦПК 19А-25
80	250	200	$300 \times 4 = 1200$	$600 \times 4 = 2400$	$300 \times 3 = 900$	100	200	300	50	ЦПК 19А-30

К15Т-20
К15Т-25
К15Т-30
К15Н-20
К15Н-25
К15Н-30

2-2

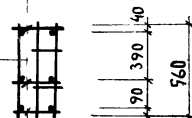

К28-20
К28-25
К28-30

ЦПК 20А-20; ЦПК 20А-25; ЦПК 20А-30

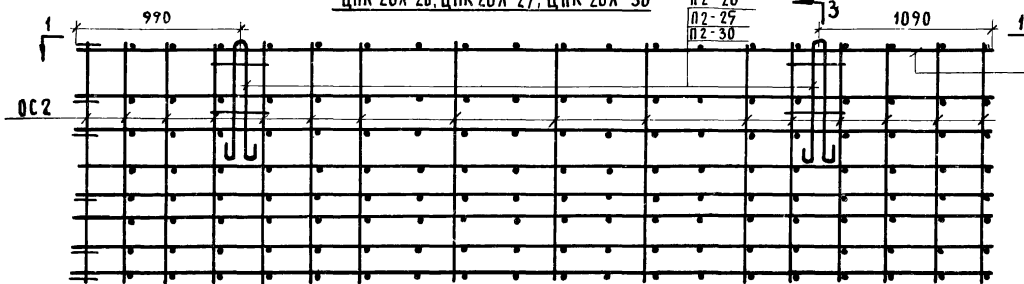
П2-20
П2-25
П2-30

80	150	$300 \times 5 = 1500$	$600 \times 4 = 2400$	$300 \times 5 = 1500$	50	ЦПК 20А-20; ЦПК 20А-25,
80	200	$300 \times 4 = 1200$	$600 \times 4 = 2400$	$300 \times 5 = 1500$	50	ЦПК 20А-30

К16Т-20
К16Т-25
К16Т-30

К16Н-20
К16Н-25
К16Н-30

3-3

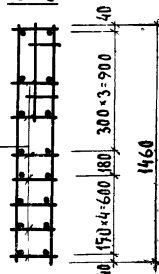

ПРИМЕЧАНИЕ

СПЕЦИФИКАЦИЮ АРМАТУРНЫХ
ИЗДЕЛИЙ СМ. ЛИСТ -14,13.

4/71

1-1

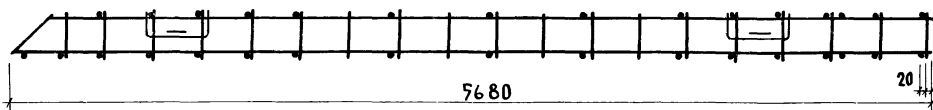

ЦПК 20А-20
ЦПК 20А-25
ЦПК 20А-30
160
210
260

ТК

ПАНЕЛИ ЦОКОЛЯ И ПОДВАЛА

1974

ПРОСТРАНСТВЕННЫЕ КАРКАСЫ ЦПК 19А-20; ЦПК 19А-25; ЦПК 19А-30; ЦПК 20А-20; ЦПК 20А-25; ЦПК 20А-30

СЕРИЯ
ИИ-04-9ВЫПУСК
14 ЛИСТ
25

13077-04 31

ЦПК 21 пр.-20; ЦПК 21 пр.-25; ЦПК 21 пр.-30

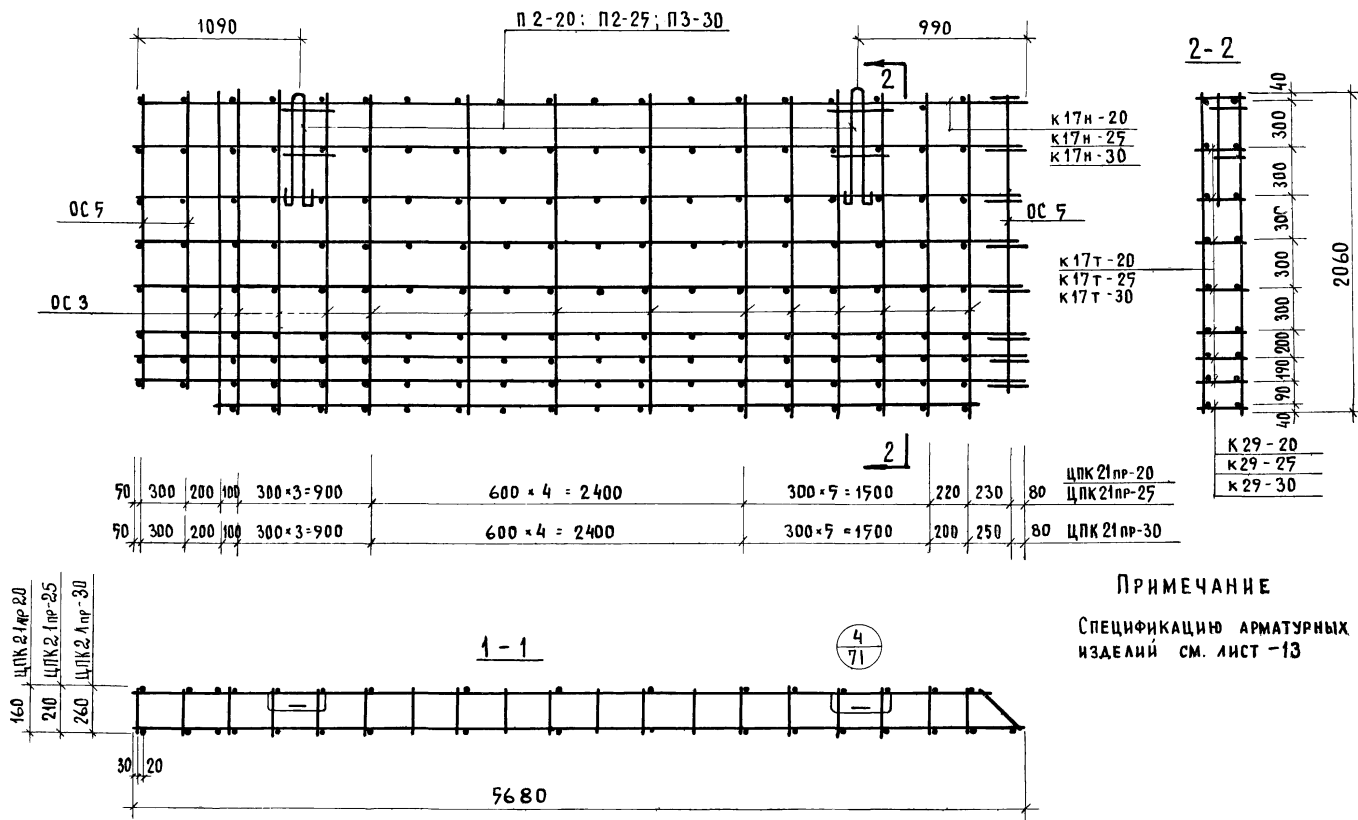

ПРИМЕЧАНИЕ

СПЕЦИФИКАЦИЮ АРМАТУРНЫХ
ИЗДЕЛИЙ СМ. ЛИСТ -13

ТК	П А Н Е Л И Ц О К О Л Я И П О Д В А Л А			СЕРИЯ ИИ-04-5
1974	П Р О С Т Р А Н С Т В Е Н Н Ы Е	К А Р К А С Ы	ЦПК 21пр-20; ЦПК 21пр-25; ЦПК 21пр-30	ВЫПУСК 14
				ЛИСТ 26

ЦПК 21А - 20; ЦПК 21А - 25; ЦПК 21А - 30

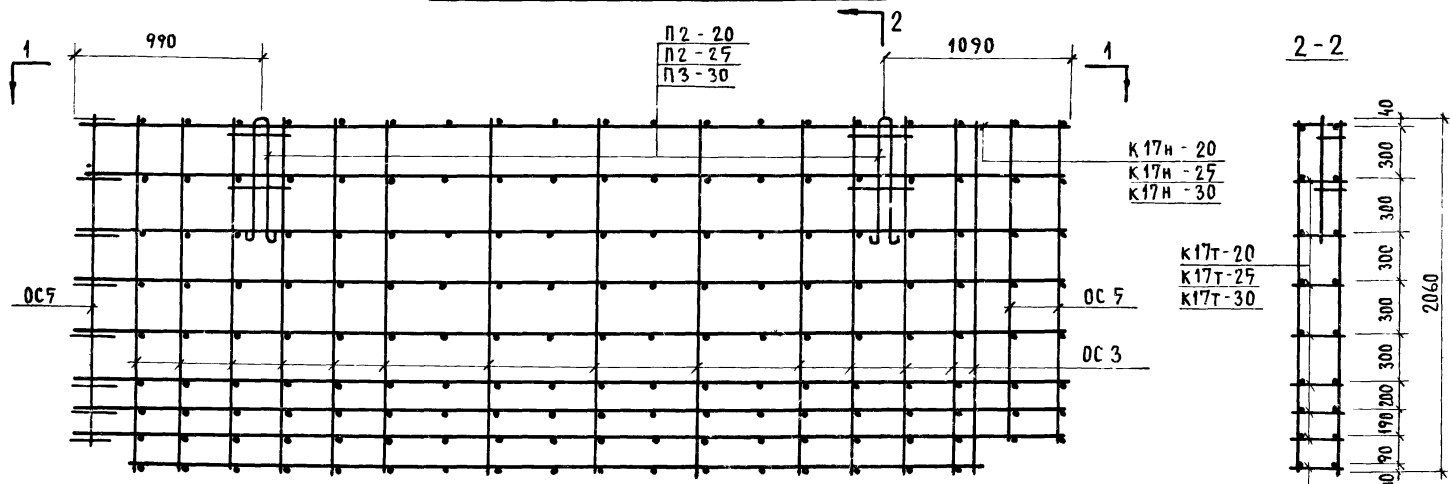

80	230	220	$300 \times 5 = 1500$	$600 \times 4 = 2400$	$300 \times 3 = 900$	100	200	300	50	ЦПК 21А - 20; ЦПК 21А - 25;
80	250	200	$300 \times 5 = 1500$	$600 \times 4 = 2400$	$300 \times 3 = 900$	100	200	300	50	ЦПК 21А - 30

К 29 - 20
К 29 - 25
К 29 - 30

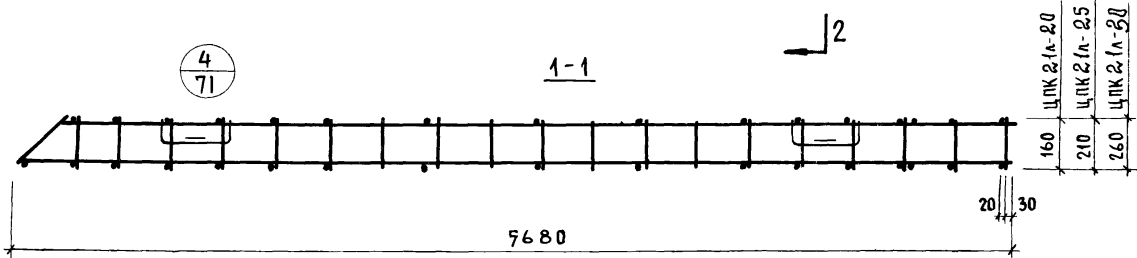

ПРИМЕЧАНИЕ
СПЕЦИФИКАЦИЮ АРМАТУРНЫХ
ИЗДЕЛИЙ СМ ЛИСТ 14

г МОСКВА ИСПОЛНИТЕЛЬ М.А. САХАНЕНКО

ТК	ПАНЕЛИ ЦОКОЛЯ И ПОДВАЛА	СЕРИЯ ИИ-04-5
1974	ПРОСТРАНСТВЕННЫЕ КАРКАСЫ ЦПК 21А - 20; ЦПК 21А - 25; ЦПК 21А - 30	ВЫПУСК 44 ЛИСТ 27

130777 04 3-

ЦПК22пр-20; ЦПК22пр-25; ЦПК22пр-30.

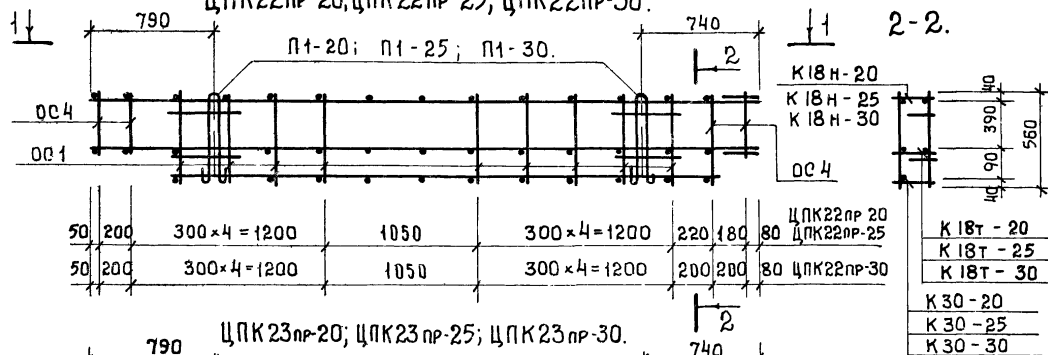

ЦПК23пр-20; ЦПК23пр-25; ЦПК23пр-30.

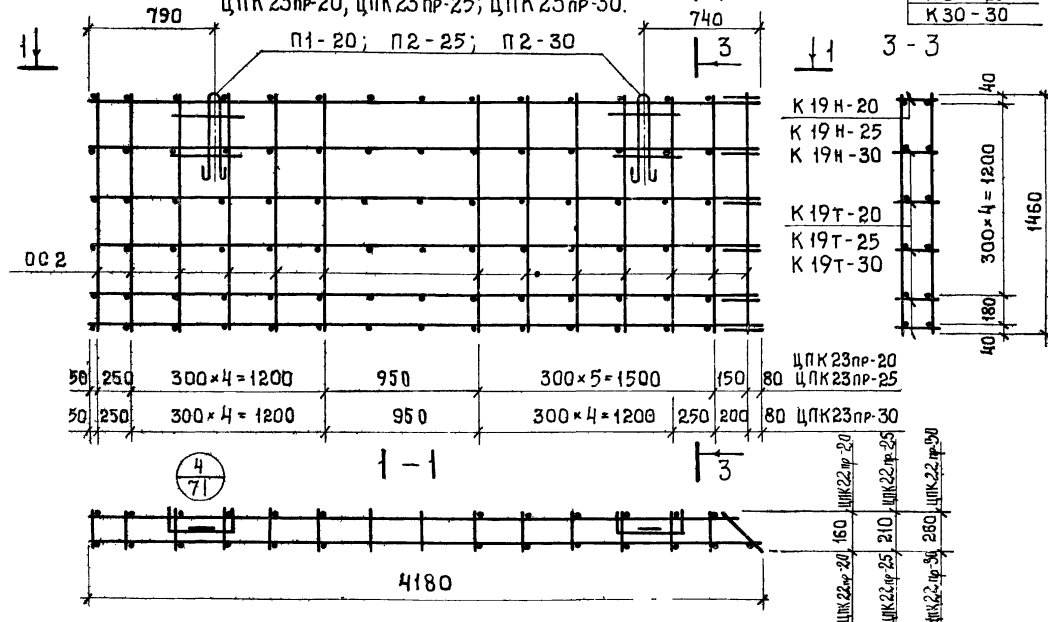
СПЕЦИФИКАЦИЯ АРМАТУРНЫХ ИЗДЕЛИЙ
НА ПРОСТРАНСТВЕННЫЙ КАРКАС.

МАРКА ПРОСТРАН- КАРКАСА	МАРКА АРМАТУР- НЫХ ИЗДЕЛИЙ	КОЛ. ШТУК	МАССА, КГ		ЛИСТ
			ОДНОГО ИЗДЕЛИЯ	ВСЕХ ИЗДЕЛИЙ	
ЦПК22пр-20	К18Т-20	1	5.26	5.26	Л.65
	К18Н-20	1	5.26	5.26	Л.65
	К30-20	1	4.49	4.49	Л.70
	ОС1	20	0.09	1.80	Л.69
	ОС4	5	0.07	0.35	Л.69
	П1-20	2	1.73	3.46	Л.57
ЦПК22пр-25	К18Т-25	1	5.34	5.34	Л.66
	К18Н-25	1	5.34	5.34	Л.66
	К30-25	1	4.56	4.56	Л.70
	ОС1	20	0.09	1.80	Л.69
	ОС4	5	0.07	0.35	Л.69
	П1-25	2	1.95	3.90	Л.58
ЦПК22пр-30	К18Т-30	1	5.41	5.41	Л.67
	К18Н-30	1	5.41	5.41	Л.67
	К30-30	1	4.61	4.61	Л.70
	ОС1	20	0.09	1.80	Л.69
	ОС4	5	0.07	0.35	Л.69
	П1-30	2	2.01	4.02	Л.58

ПРИМЕЧАНИЕ.

СПЕЦИФИКАЦИЮ АРМАТУРНЫХ ИЗДЕЛИЙ
НА ЦПК23пр-20; ЦПК23пр-25;
ЦПК23пр-30, см. лист 15.

ТК	П А Н Е Л И	Ц О К О Л Я И ПОДВАЛА	СЕРИЯ ИИ-04-5
1974	ПРОСТРАНСТВЕННЫЕ КАРКАСЫ ЦПК22пр-20; ЦПК22пр-25; ЦПК22пр-30; ЦПК23пр-20; ЦПК23пр-25; ЦПК23пр-30. СПЕЦИФИКАЦИЯ.		ЛИСТ 28

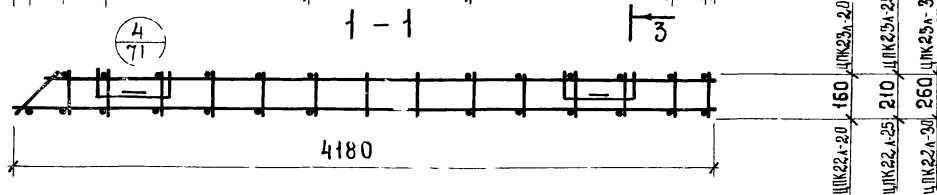

ПРИМЕЧАНИЕ.
СПЕЦИФИКАЦИЮ АРМАТУРНЫХ ИЗДЕЛИЙ
НА ЦПК 23Л-20, ЦПК23Л-25
ЦПК23Л-30 см. лист 15

13077-04 35

ЦПК 24 пр-20, ЦПК 24 пр-25; ЦПК 24 пр-30

2-2

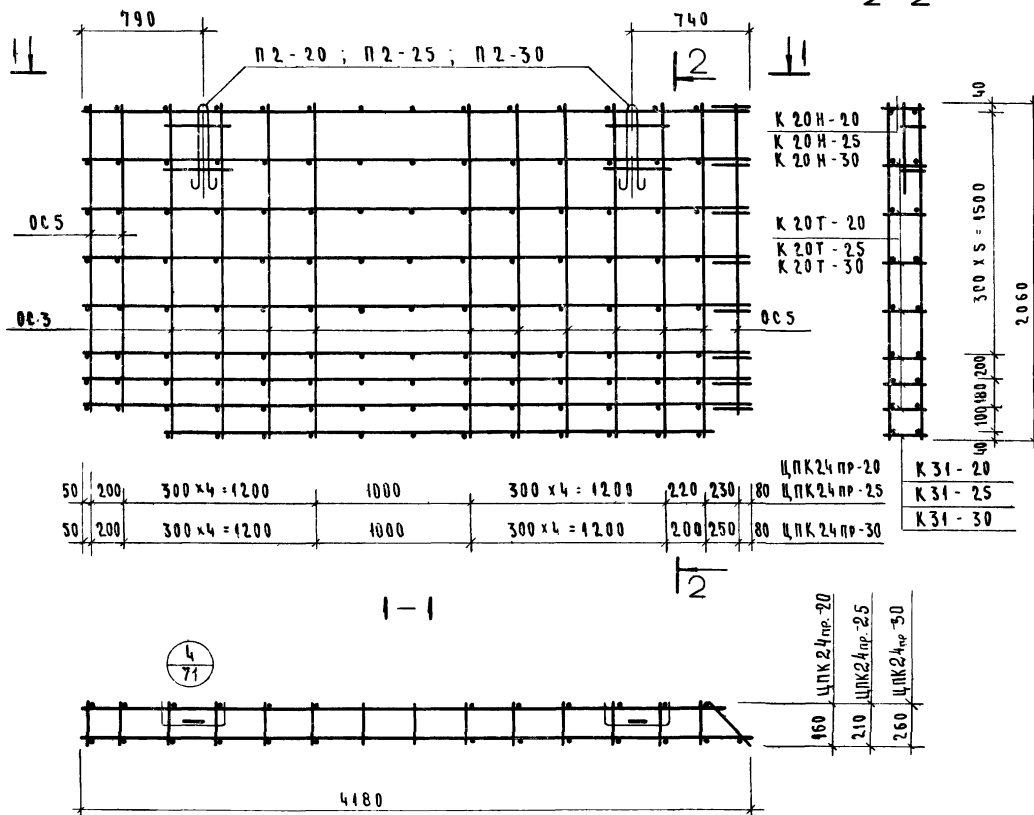

СПЕЦИФИКАЦИЯ АРМАТУРНЫХ ИЗДЕЛИЙ НА ПРОСТРАНСТВЕННЫЙ КАРКАС

МАРКА ПРОСТРАН. КАРКАСА	МАРКА АРМАТУР. ИЗДЕЛИЙ	КОЛ. ШТУК	МАССА, КГ		ОБЪЕМ, М ³	ЛНСТ
			ОДНОГО ИЗДЕЛИЯ	ВСЕХ ИЗДЕЛИЙ		
ЦПК 24 пр-20	К 20Т-20	7	10.22	71.54	106.44	А.65
	К 20Н-20	1	10.22	10.22		А.65
	К 31-20	1	8.66	8.66		А.70
	ОС 3	20	0.32	6.40		А.69
	ОС 5	5	0.30	1.50		А.69
	П 2-20	2	4.06	8.12		А.58
ЦПК 24 пр-25	К 20Т-25	7	7.56	52.89	83.95	А.66
	К 20Н-25	1	7.56	7.56		А.66
	К 31-25	1	6.44	6.44		А.70
	ОС 3	20	0.32	6.40		А.69
	ОС 5	5	0.30	1.50		А.69
	П 2-25	2	4.28	8.56		А.58
ЦПК 24 пр-30	К 20Т-30	7	5.41	37.87	64.47	А.67
	К 20Н-30	1	5.41	5.41		А.67
	К 31-30	1	4.61	4.61		А.70
	ОС 3	20	0.32	6.40		А.69
	ОС 5	5	0.30	1.50		А.69
	П 2-30	2	4.34	8.68		А.58

ТК

П Л А Н Е Л И

Ц О К О Л Я

И П О Д В А Л А.

ФЕРИЯ

1974

ПРОСТРАНСТВЕННЫЕ КАРКАСЫ

ЦПК 24 пр-20; ЦПК 24 пр-25; ЦПК 24 пр-30

СПЕЦИФИКАЦИЯ.

ИИ-04-5

14 38

ЦПК 24А-20; ЦПК 24А-25; ЦПК 24А-30

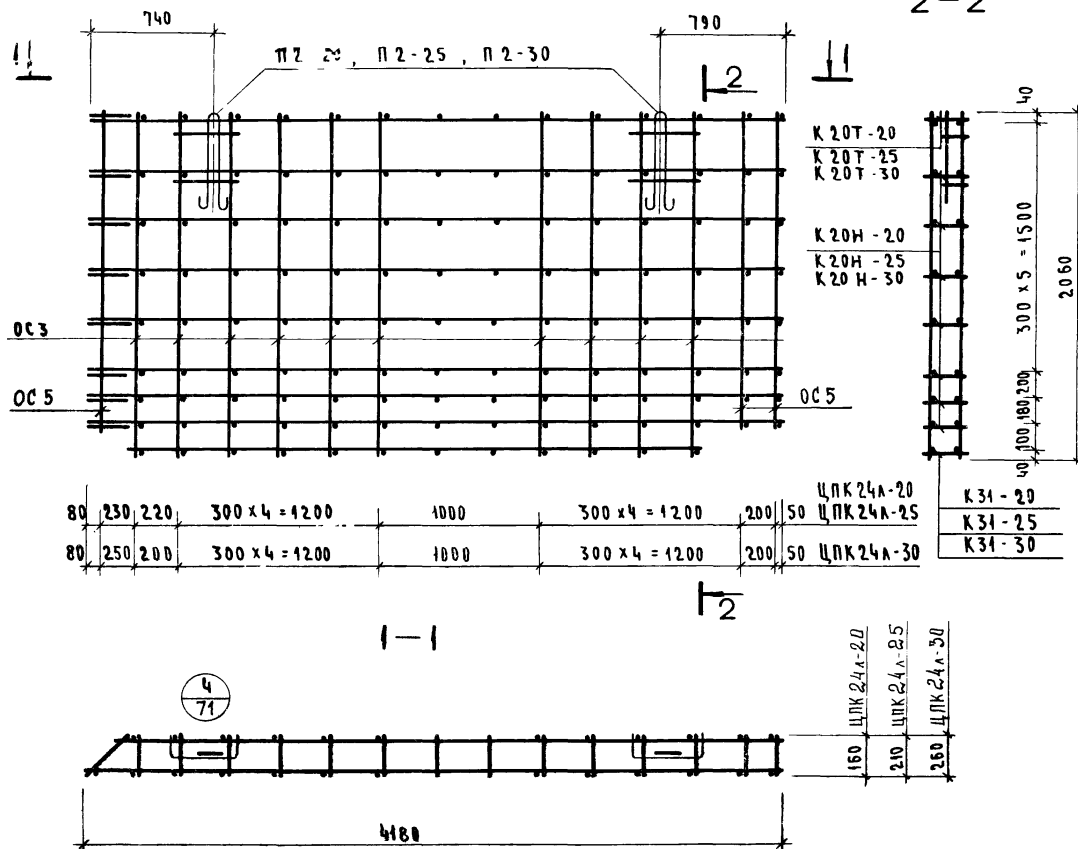
СПЕЦИФИКАЦИЯ АРМАТУРНЫХ ИЗДЕЛИЙ НА
ПРОСТРАНСТВЕННЫЙ КАРКАС

МАРКА ПРОСТРАН- КАРКАСА	МАРКА АРМАТУР- ИЗДЕЛИЙ	КОЛ. ШТУК	МАССА КГ			Лист
			ОДНОГО ИЗДЕЛИЯ	ВСЕХ ИЗДЕЛИЙ	ОБЩАЯ	
ЦПК 24А-20	К 20Н-20	7	10.22	715.4	106.44	Л. 65
	К 20Т-20	1	10.22	10.22		Л. 65
	К 31-20	1	8.66	8.66		Л. 70
	ОС 3	20	0.32	6.40		Л. 69
	ОС 5	5	0.30	1.50		Л. 69
	П 2-20	2	4.06	8.12		Л. 58
ЦПК 24А-25	К 20Н-25	7	7.60	53.25	83.70	Л. 66
	К 20Т-25	1	7.60	7.60		Л. 66
	К 31-25	1	6.44	6.44		Л. 70
	ОС-3	20	0.32	6.40		Л. 69
	ОС-5	5	0.30	1.50		Л. 69
	П 2-25	2	4.28	8.56		Л. 58
ЦПК 24А-30	К 20Н-30	7	5.41	37.90	64.47	Л. 67
	К 20Т-30	1	5.41	5.41		Л. 67
	К 31-30	1	4.61	4.61		Л. 70
	ОС 3	20	0.32	6.40		Л. 69
	ОС 5	5	0.30	1.50		Л. 69
	П 2-30	2	4.34	8.68		Л. 58

Т К

П А Н Е Л И

Ц О К Р А Я

И

П О Д В А Л А.

СЕРИЯ
ИИ-04-5

1974

ПРОСТРАНСТВЕННЫЕ КАРКАСЫ ЦПК 24А-20; ЦПК 24А-25; ЦПК 24А-30. СПЕЦИФИКАЦИЯ.

ВЫПУСК
14Лист
31

ЦПК 25 пр-20; ЦПК 25 пр-25; ЦПК 25 пр-30

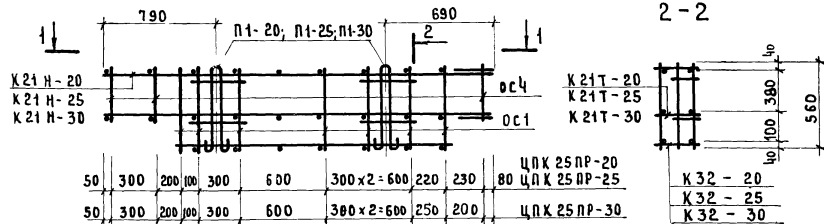

ЦПК 26 пр-20; ЦПК 26 пр-25; ЦПК 26 пр-30

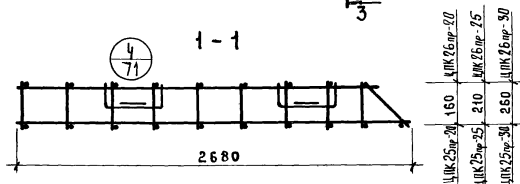
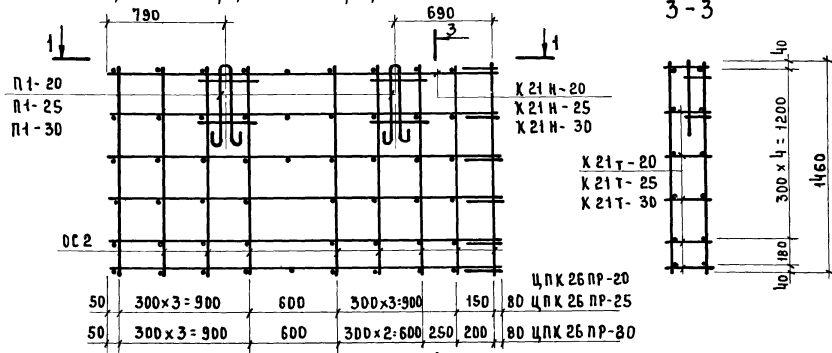

СПЕЦИФИКАЦИЯ АРМАТУРНЫХ ИЗДЕЛИЙ НА ПРОСТРАНСТВЕННЫЙ ХАРКАС

МАРКА ПРОСТРАНСТВА	МАРКА АРМАТУРНЫХ ИЗДЕЛИЙ	К-80 ШТУК	МАССА, КГ		ЛИСТ
			ОДНОЙ ИЗДЕЛИЙ	ВСЕХ ИЗДЕЛИЙ	
ЦПК 25 пр-20	К 21 Т-20	1	3.39	3.39	Л. 64
	К 21 Н-20	1	3.39	3.39	Л. 64
	К 32-20	1	2.55	2.55	Л. 70
	ОС-1	14	0.09	1.26	Л. 69
	ОС-4	5	0.07	0.35	Л. 69
	П1-20	2	1.73	3.46	Л. 57
ЦПК 25 пр-25	К 21 Т-25	1	3.43	3.43	Л. 64
	К 21 Н-25	1	3.43	3.43	Л. 64
	К 32-25	1	2.59	2.59	Л. 70
	ОС-1	14	0.09	1.26	Л. 69
	ОС-4	5	0.07	0.35	Л. 69
	П1-25	2	1.95	3.90	Л. 58
ЦПК 25 пр-30	К 21 Т-30	1	3.44	3.44	Л. 68
	К 21 Н-30	1	3.44	3.44	Л. 68
	К 32-30	1	2.62	2.62	Л. 70
	ОС-1	14	0.09	1.26	Л. 69
	ОС-4	5	0.07	0.35	Л. 69
	П1-30	2	2.01	4.02	Л. 58

ПРИМЕЧАНИЕ:

СПЕЦИФИКАЦИЮ АРМАТУРНЫХ ИЗДЕЛИЙ НА ЦПК 26 пр-20; ЦПК 26 пр-25; ЦПК 26 пр-30 СМ. ЛИСТ 15

ТК	П А Н Е Л И	Ц О К О Л А Я	И ПОДВАЛА.	СЕРИЯ Ц-04-5
1974	ПРОСТРАНСТВЕННЫЕ ХАРКАСЫ ЦПК 25 пр-20; ЦПК 25 пр-25; ЦПК 25 пр-30; ЦПК 26 пр-20; ЦПК 26 пр-25; ЦПК 26 пр-30. СПЕЦИФИКАЦИЯ.			ВЫПУСК ЛИСТ 14 32

ЦПК25А-20; ЦПК25А-25; ЦПК25А-30

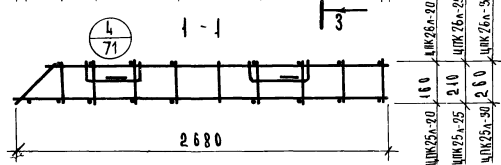
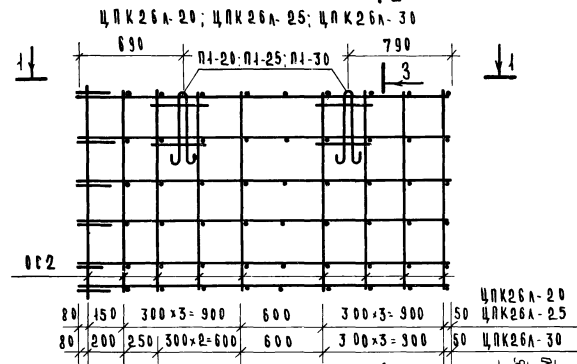
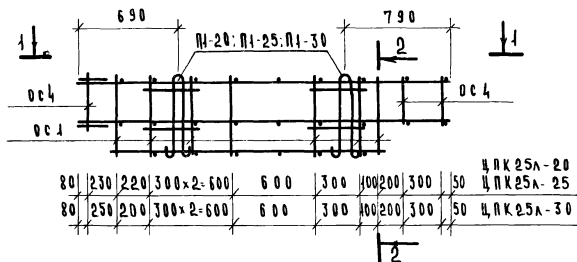

2-2

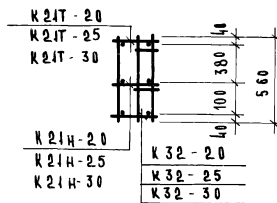

3-3

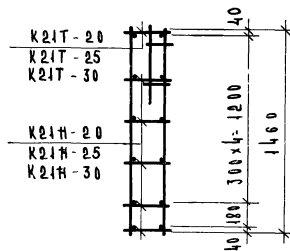

СПЕЦИФИКАЦИЯ АРМАТУРНЫХ ИЗДЕЛИЙ НА ПРОСТРАНСТВЕННЫЙ КАРКАС

МАРКА ПРОСТРАН- СТВЕННОГО КАРКАСА	МАРКА АРМАТУРНЫХ ИЗДЕЛИЙ	КОЛ. ШТУК	М А С С А, К Г		Л И С Т	
			ОДНОГО ИЗДЕЛИЯ	ВСЕХ ИЗДЕЛИЙ		
ЦПК 25А - 20	К21Т-20	1	3.39	3.39	14.40	А.64
	К21Н-20	1	3.39	3.39		А.64
	К32-20	1	2.55	2.55		А.70
	ОС1	14	0.09	1.26		А.69
	ОС4	5	0.07	0.35		А.69
	П1-20	2	1.73	3.46		А.57
ЦПК 25А - 25	К21Т-25	1	3.43	3.43	14.96	А.64
	К21Н-25	1	3.43	3.43		А.64
	К32-25	1	2.59	2.59		А.70
	ОС1	14	0.09	1.26		А.69
	ОС4	5	0.07	0.35		А.69
	П1-25	2	1.95	3.90		А.58
ЦПК 25А - 30	К21Т-30	1	3.44	3.44	15.13	А.68
	К21Н-30	1	3.44	3.44		А.68
	К32-30	1	2.62	2.62		А.70
	ОС1	14	0.09	1.26		А.69
	ОС4	5	0.07	0.35		А.69
	П1-30	2	2.04	4.08		А.58

ПРИМЕЧАНИЕ:

СПЕЦИФИКАЦИЮ АРМАТУРНЫХ ИЗДЕЛИЙ НА ЦПК26А-20; ЦПК26А-25; ЦПК26А-30 см. лист 15

ТК	П Л А Н Е Л И Ц О К О А Я И П О Д В А Л А.	СЕРИЯ И Ц. 04-5
1974	ПРОСТРАНСТВЕННЫЕ КАРКАСЫ ЦПК25А-20; ЦПК25А-25; ЦПК25А-30; ЦПК26А-20; ЦПК26А-25; ЦПК26А-30; СПЕЦИФИКАЦИЯ.	ВЫПУСК ЛИСТ 14 33

ЦПК 27пр-20, ЦПК 27пр-25, ЦПК 27пр-30

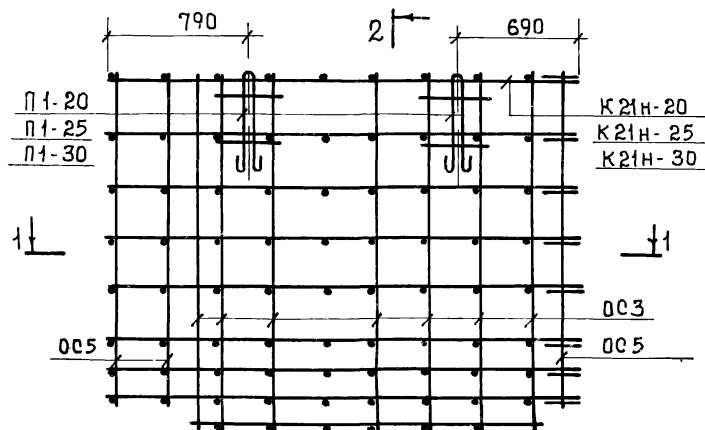

50	300	200	300	600	300x2-600	220	230	80	ЦПК 27пр-20
50	300	200	300	600	300x2-600	200	250	80	ЦПК 27пр-25
50	300	200	300	600	300x2-600	200	250	80	ЦПК 27пр-30

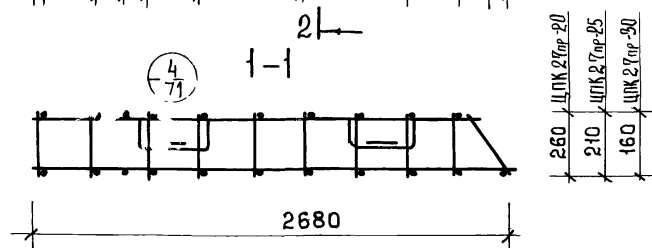

2-2

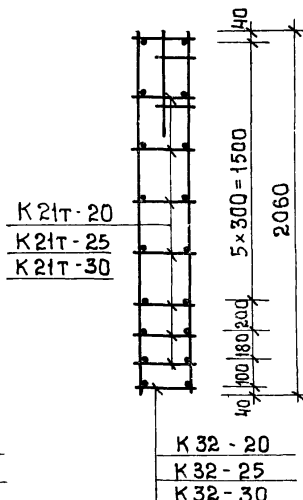

СПЕЦИФИКАЦИЯ АРМАТУРНЫХ ИЗДЕЛИЙ
НА ПРОСТРАНСТВЕННЫЙ КАРКАС.

МАРКА ПРОСТРАН. КАРКАСА	МАРКА АРМАТУРН. ИЗДЕЛИЙ	КОЛ. ШТУК	МАССА, КГ.			ЛИСТ.
			ОДНОГО ИЗДЕЛИЯ	ВСЕХ ИЗДЕЛИЙ	ОБЩАЯ	
ЦПК 27пр-20	K 21H-20	7	3.39	23.73	39.11	Л. 64
	K 21H-25	1	3.39	3.39		Л. 64
	K 32-20	1	2.55	2.55		Л. 70
	OC-3	14	0.32	4.48		Л. 69
	OC-5	5	0.30	1.50		Л. 69
	П1-20	2	1.73	3.46		Л. 57
ЦПК 27пр-25	K 21H-25	7	3.42	23.94	39.83	Л. 64
	K 21H-30	1	3.42	3.42		Л. 64
	K 32-25	1	2.59	2.59		Л. 70
	OC-3	14	0.32	4.48		Л. 69
	OC-5	5	0.30	1.50		Л. 69
	П1-25	2	1.95	3.90		Л. 58
ЦПК 27пр-30	K 21H-30	7	3.44	24.08	40.14	Л. 68
	K 21H-30	1	3.44	3.44		Л. 68
	K 32-30	1	2.62	2.62		Л. 70
	OC-3	14	0.32	4.48		Л. 69
	OC-5	5	0.30	1.50		Л. 69
	П1-30	2	2.01	4.02		Л. 58

ТК

П А Н Е Л И Ц О К О Л Я И П О Д В А Л А .

СЕРИЯ
ИИ-04-5

1974

ПРОСТРАНСТВЕННЫЕ КАРКАСЫ ЦПК 27пр-20; ЦПК 27пр-25; ЦПК-27пр-30. СПЕЦИФИКАЦИЯ

ВЫПУСК
14

ЛИСТ
34

ЦПК 27Л-20, ЦПК 27Л-25, ЦПК 27Л-30.

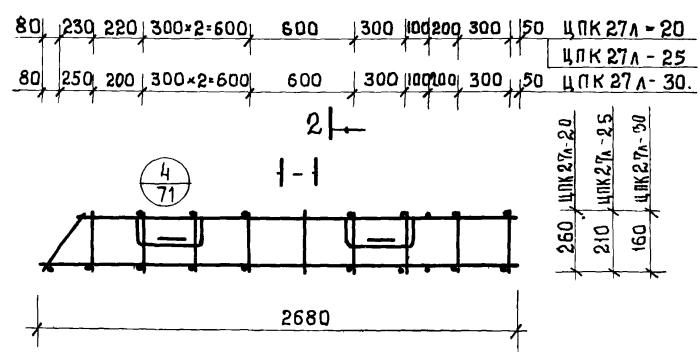
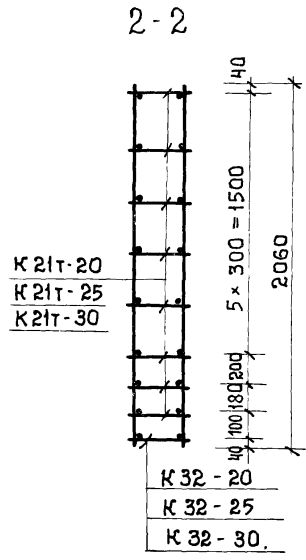
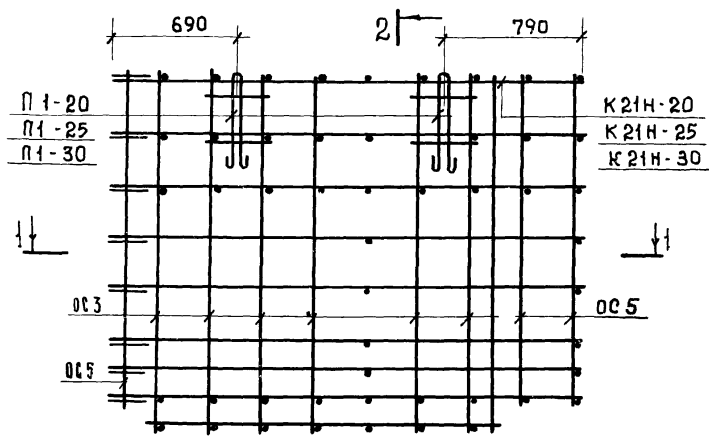

СПЕЦИФИКАЦИЯ АРМАТУРНЫХ ИЗДЕЛИЙ
НА ПРОСТРАНСТВЕННЫЙ КАРКАС.

МАРКА ПРОСТРАН- КАРКАСА	МАРКА АРМАТУРН. ИЗДЕЛИЙ	К-80 штук	МАССА, кг.			ЛИСТ
			одного изделия	всех изделий	общая	
ЦПК 27Л-20	К 21Т-20	7	3.39	23.38	38.76	Л. 64
	К 21Н-20	1	3.39	3.39		Л. 64
	К 32-20	1	2.55	2.55		Л. 70
	OC 3	14	0.32	4.48		Л. 69
	OC 5	5	0.30	1.50		Л. 69
	П 1-20	2	1.73	3.46		Л. 57
ЦПК 27Л-25	К 21Т-25	7	3.43	24.00	39.90	Л. 64
	К 21Н-25	1	3.43	3.43		Л. 64
	К 32-25	1	2.59	2.59		Л. 70
	OC 3	14	0.32	4.48		Л. 69
	OC 5	5	0.30	1.50		Л. 69
	П 1-25	2	1.95	3.90		Л. 58
ЦПК 27Л-30	К 21Т-30	7	3.44	24.08	40.14	Л. 68
	К 21Н-30	1	3.44	3.44		Л. 68
	К 32-30	1	2.62	2.62		Л. 70
	OC 3	14	0.32	4.48		Л. 69
	OC 5	5	0.30	1.50		Л. 69
	П 1-30	2	2.01	4.02		Л. 58

ЦПК 27Л-20, ЦПК 27Л-25, ЦПК 27Л-30

ЦПК 28-20

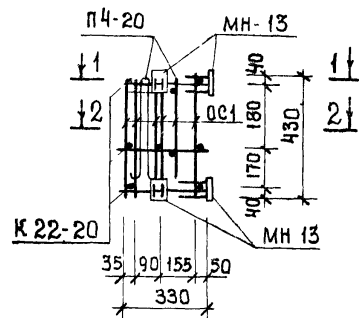

ЦПК 29-20

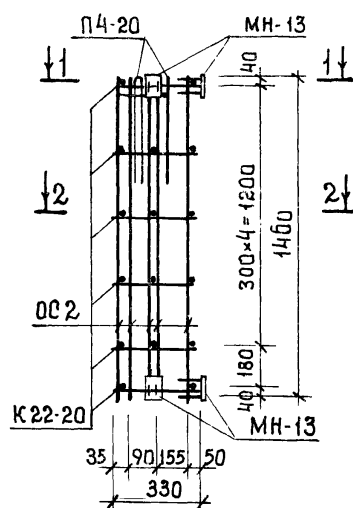

ЦПК 30-20

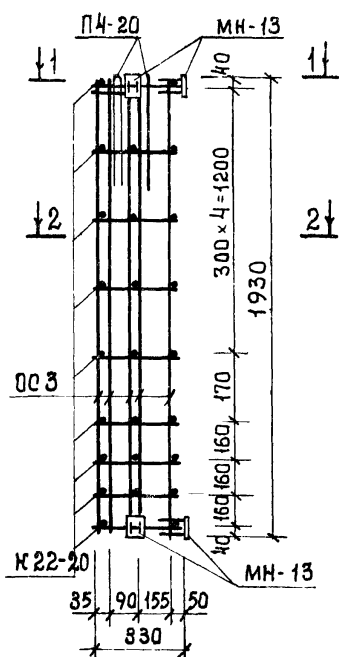

1-1

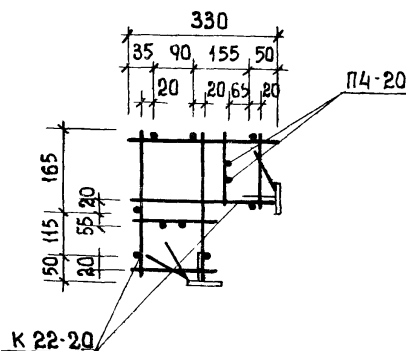

2-2

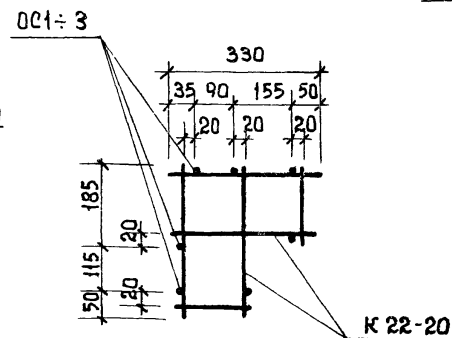

СПЕЦИФИКАЦИЯ АРМАТУРНЫХ ИЗДЕЛИЙ НА ПРОСТРАНСТВЕННЫЙ КАРКАС.						
МАРКА ПРОСТРАН. КАРКАСА	МАРКА АРМАТУРНОГО ИЗДЕЛИЯ	КОЛ. ШТУК	МАССА КР.			ЛИСТ
			ОДНОГО ИЗДЕЛИЯ	ВСЕХ ИЗДЕЛИЙ	ОБЩАЯ	
ЦПК 28-20	К 22-20	3	0.25	0.75	9.40	Л. 68
	ОС 1	7	0.09	0.63		Л. 69
	МН-13	4	1.30	5.20		Л. 61
	П 4-20	2	1.41	2.82		Л. 57
ЦПК 29-20	К 22-20	6	0.25	1.50	11.13	Л. 68
	ОС 2	7	0.23	1.61		Л. 69
	МН-13	4	1.30	5.20		Л. 61
	П 4-20	2	1.41	2.82		Л. 57
ЦПК 30-20	К 22-20	9	0.25	2.25	12.51	Л. 68
	ОС 3	7	0.32	2.24		Л. 69
	МН-13	4	1.30	5.20		Л. 61
	П 4-20	2	1.41	2.82		Л. 57

ТК	ПАНЕЛИ ЦОКОЛЯ И ПОДВАЛА.				СЕРИЯ ИИ-04-5
1974	ПРОСТРАНСТВЕННЫЕ КАРКАСЫ ЦПК 28-20; ЦПК 29-20; ЦПК 30-20. Спецификация.				ВЫПУСК 14 ЛИСТ 36

ЦПК 31-20

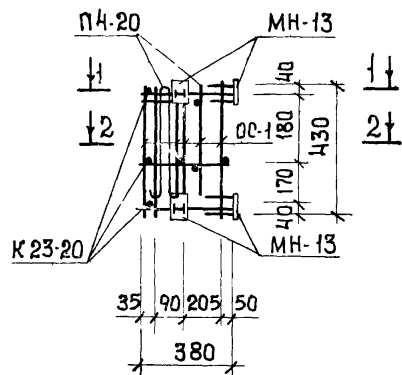

1-1

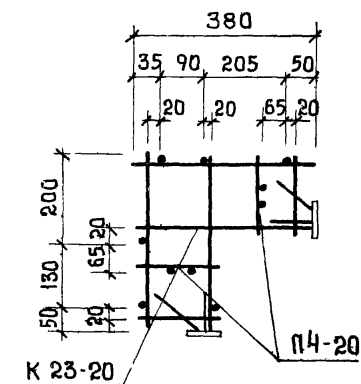

ЦПК-32-20.

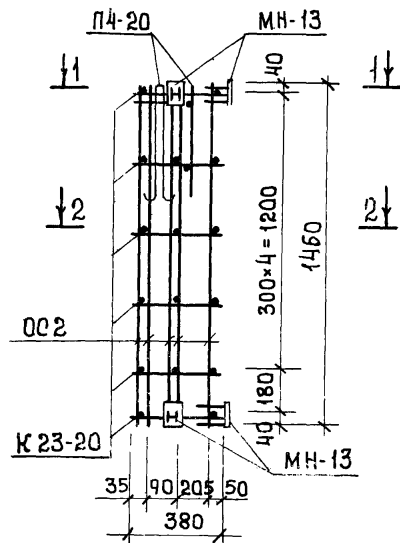

2-2

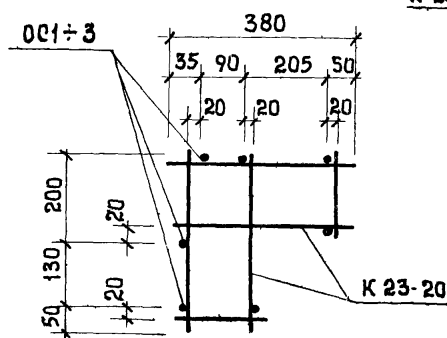

Ц П К - 33 - 20.

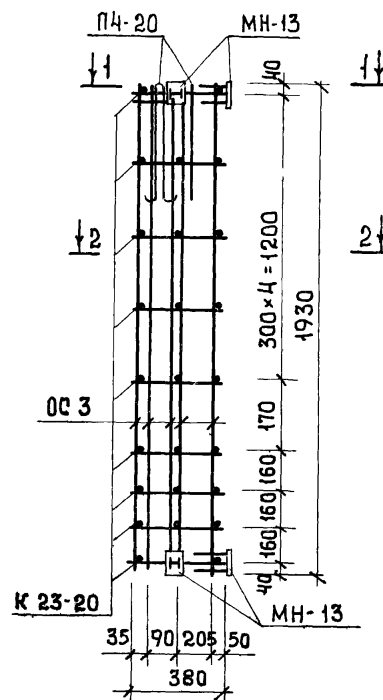
СПЕЦИФИКАЦИЯ АРМАТУРНЫХ ИЗДЕЛИЙ
НА ПРОСТРАНСТВЕННЫЙ КАРКАС.

МАРКА ПРОСТРАН. КАРКАСА	МАРКА АРМАТУРНЫХ ИЗДЕЛИЙ	КОЛ ШТУК	МАССА, КГ.		ЛИСТ.
			ОДНОГО ИЗДЕЛИЯ	ВСЕХ ИЗДЕЛИЙ	
Ц П К - 31 - 20.	К 23-20	3	0.29	0.87	Л.68
	ОС 1	1	0.09	0.63	Л.69
	МН-13	4	1.30	5.20	Л.61
	П4-20	2	1.41	2.82	Л.57
Ц П К - 32 - 20	К 23-20	6	0.29	1.74	Л.68
	ОС 2	7	0.23	1.61	Л.69
	МН-13	4	1.30	5.20	Л.61
	П4-20	2	1.41	2.82	Л.57
Ц П К - 33 - 20	К 23-20	9	0.29	2.61	Л.68
	ОС 3	7	0.32	2.24	Л.69
	МН-13	4	1.30	5.20	Л.61
	П4-20	2	1.41	2.82	Л.57

П А Н Е Л И Ц О К О Л Я И П О Д В А Л А.

ПРОСТРАНСТВЕННЫЕ КАРКАСЫ ЦПК-31-20; ЦПК 32-20; ЦПК 33-20 Спецификация.

СЕРИЯ
ИИ-04-5ВЫПУСК
14 ЛИСТ
37

13077-04 43

ЦПК 28-25

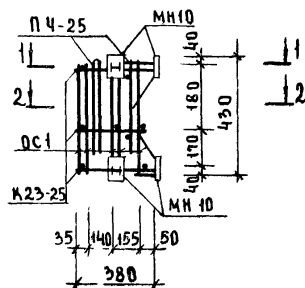

ЦПК 29-25

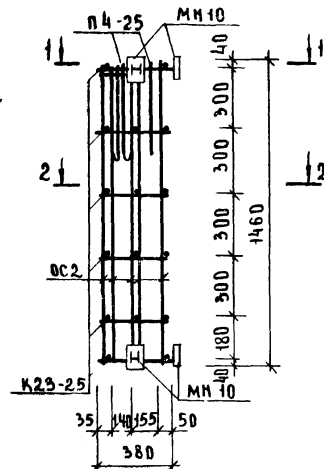

ЦПК 30-25

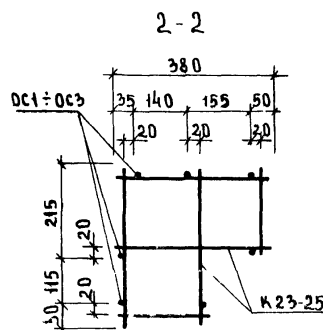
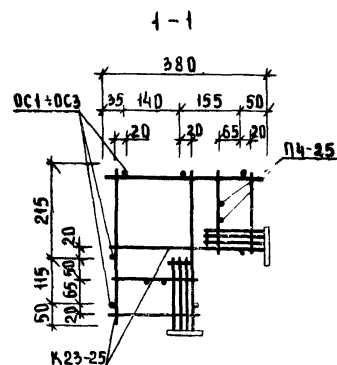
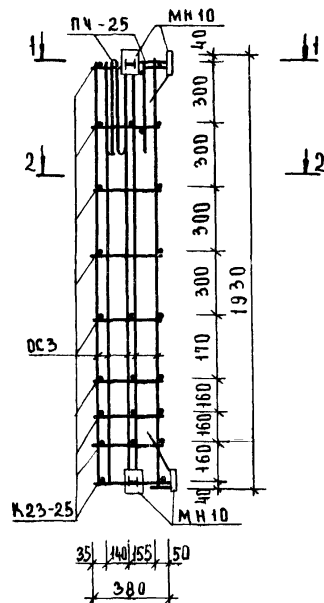
СПЕЦИФИКАЦИЯ АРМАТУРНЫХ ИЗДЕЛИЙ
НА ПРОСТРАНСТВЕННЫЙ КАРКАС

МАРКА ПРОСТРАН- КАРКАСА	МАРКА АРМАТУР- НОГО ИЗДЕЛИЯ	К-ВО ШТУК	ВЕС КР		АНСТ
			ОДНОГО ИЗДЕЛИЯ	ВСЕХ ИЗДЕЛИЙ	
ЦПК 28-25	К 23-25	3	0.30	0.90	1.68
	ОС 1	7	0.09	0.63	1.69
	МН 10	4	1.89	7.56	1.61
	ПЧ-25	2	1.09	2.18	1.59
ЦПК 29-25	К 23-25	6	0.30	1.80	1.68
	ОС 2	7	0.23	1.61	1.69
	МН 10	4	1.89	7.56	1.61
	ПЧ-25	2	1.09	2.18	1.59
ЦПК 30-25	К 23-25	9	0.30	2.70	1.68
	ОС 3	7	0.32	2.24	1.69
	МН 10	4	1.89	7.56	1.61
	ПЧ-25	2	1.09	2.18	1.59

ТК

П А Н Е Л И Ц О К О Л Я И П О Д В А Л А .

СЕРИЯ
ИИ-04-5

1974

ПРОСТРАНСТВЕННЫЕ КАРКАСЫ ЦПК 28-25, ЦПК 29-25, ЦПК 30-25 СПЕЦИФИКАЦИЯ.

ВЫПУСК
14АНСТ
38

1307-74

ЦПК 31-25

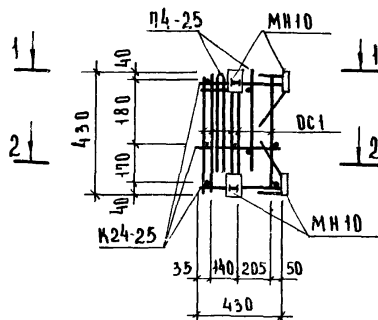

1-1

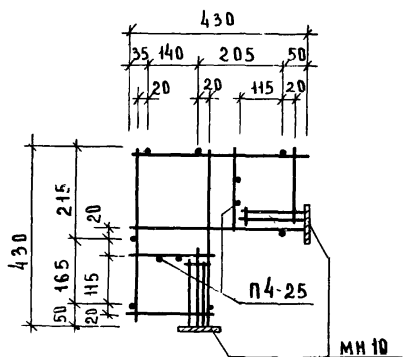

ЦПК 32-25

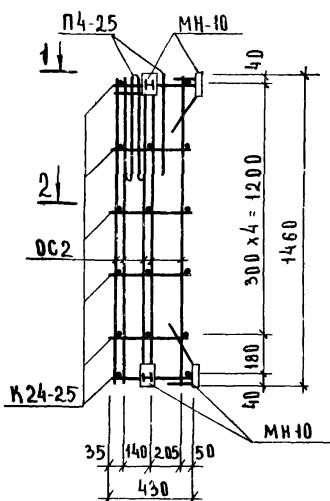

2-2

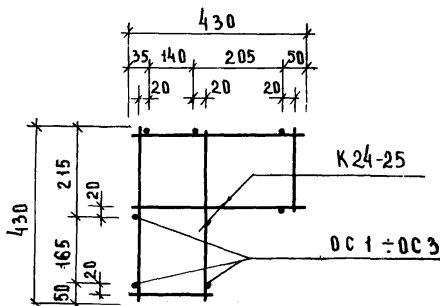

ЦПК 33-25

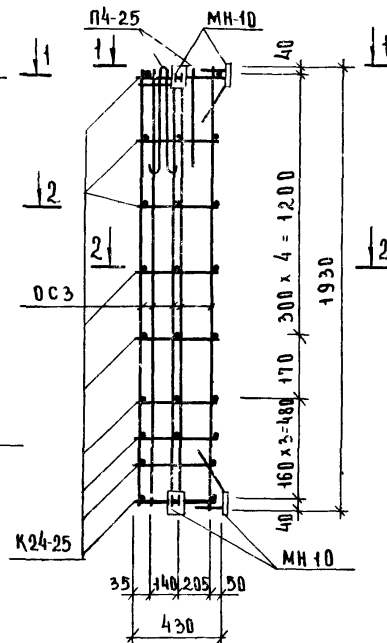

СПЕЦИФИКАЦИЯ АРМАТУРНЫХ ИЗДЕЛИЙ НА ПРОСТРАНСТВЕННЫЙ КАРКАС						
МАРКА ПРОСТРАНСТ. КАРКАСА	МАРКА АРМАТУРНЫХ ИЗДЕЛИЙ	КОЛ. ШТУК	МАССА, КГ			Лист
			ОДНОГО ИЗДЕЛИЯ	ВСЕХ ИЗДЕЛИЙ	ОБЩАЯ	
ЦПК 31-25	К24-25	3	0.34	1.02	11.39	Л.68
	МН-10	4	1.89	7.56		Л.61
	ОС 1	7	0.09	0.63		Л.69
	П4-25	2	1.09	2.18		Л.59
ЦПК 32-25	К24-25	6	0.34	2.04	13.39	Л.68
	МН-10	4	1.89	7.56		Л.61
	ОС 2	7	0.23	1.61		Л.69
	П4-25	2	1.09	2.18		Л.59
ЦПК 33-25	К24-25	9	0.34	3.06	15.04	Л.68
	МН-10	4	1.89	7.56		Л.61
	ОС 3	7	0.32	2.24		Л.69
	П4-25	2	1.09	2.18		Л.59

Т.К

П А Н Е Л И Ц О К О Л Я И П О Д В А А А.

СЕРИЯ ИИ-04-5

ПРОСТРАНСТВЕННЫЕ КАРКАСЫ ЦПК 31-25, ЦПК 32-25, ЦПК 33-25, СПЕЦИФИКАЦИЯ

ВЫПУСК Лист 39

ЦПК 28-30

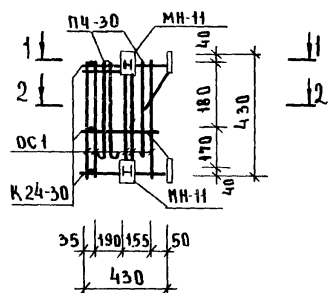

ЦПК 29-30

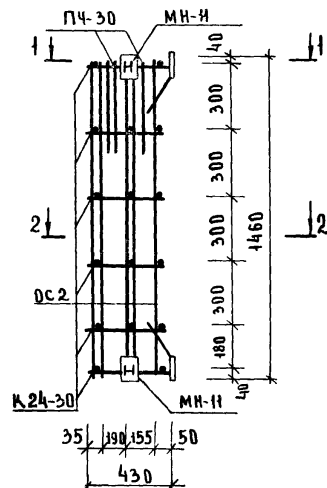

ЦПК 30-30

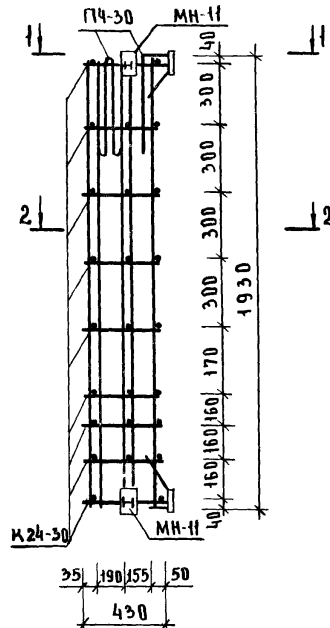
СПЕЦИФИКАЦИЯ АРМАТУРНЫХ ИЗДЕЛИЙ
НА ПРОСТРАНСТВЕННЫЙ КАРКАС

МАРКА ПРОСТРАН- КАРКАСА	МАРКА АРМАТУРЫ ИЗДЕЛИЯ	КОЛ. ШТУК	МАССА, КГ		ОБЩИЙ	Лист
			ОДНОГО ИЗДЕЛИЯ	ВСЕХ ИЗДЕЛИЙ		
ЦПК 28-30	К24-30	3	0.36	1.08	11.21	Л. 68
	ОС 1	7	0.09	0.63		Л. 69
	МН 11	4	1.80	7.20		Л. 61
	ПЧ-30	2	1.15	2.30		Л. 59
ЦПК 29-30	К24-30	6	0.36	2.20	13.30	Л. 68
	ОС 2	7	0.23	1.60		Л. 69
	МН 11	4	1.80	7.20		Л. 61
	ПЧ 30	2	1.15	2.30		Л. 59
ЦПК 30-30	К24-30	9	0.36	3.24	14.94	Л. 68
	ОС 3	7	0.32	2.20		Л. 69
	МН 11	4	1.80	7.20		Л. 61
	ПЧ 30	2	1.15	2.30		Л. 59

1-1

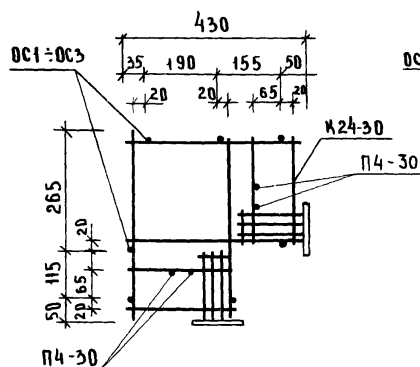

2-2

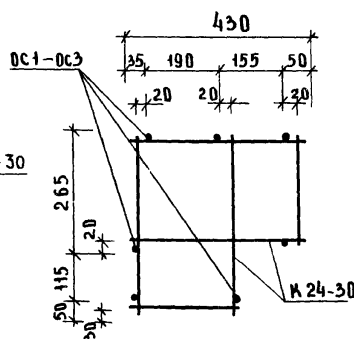

ТК

П А Н Е Л И Ц О К О Л Я И П О Д В А Л А.

СЕРИЯ
ИИ-04-5

1974

ПРОСТРАНСТВЕННЫЕ КАРКАСЫ ЦПК 28-30, ЦПК 29-30, ЦПК 30-30 СПЕЦИФИКАЦИЯ

ВЫПУСК
14Лист
40

ЦПК 31-30

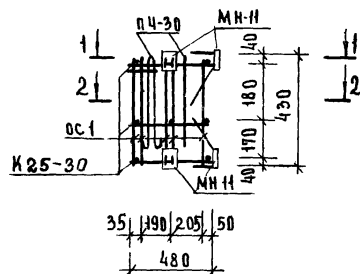

ЦПК 32-30

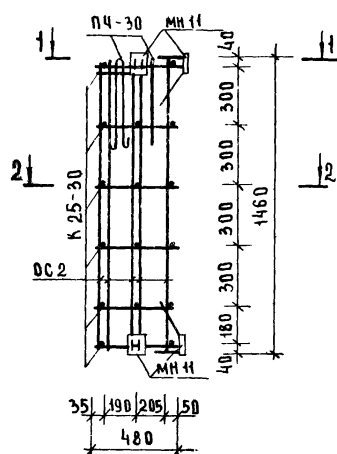

ЦПК 33-30

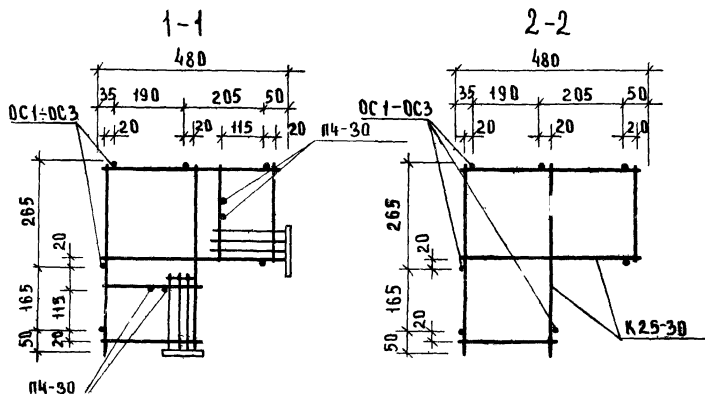
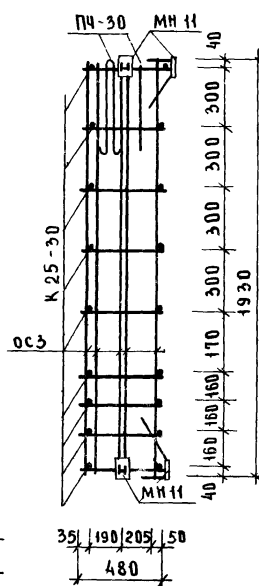
СПЕЦИФИКАЦИЯ АРМАТУРНЫХ ИЗДЕЛИЙ
НА ПРОСТРАНСТВЕННЫЙ КАРКАС

МАРКА ПРОСТРАН- КАРКАСА	МАРКА АРМАТУРНОГО ИЗДЕЛИЯ	К-ВО ШТУК	МАССА, КГ			ЛИСТ
			ОДНОГО ИЗДЕЛИЯ	ВСЕХ ИЗДЕЛИЙ	ОБЩИЙ	
ЦПК 31-30	К 25-30	3	0.38	1.14	11.27	А. 69
	ОС 1	7	0.09	0.63		А. 69
	МН 11	4	1.80	7.20		А. 61
	ПЧ 30	2	1.15	2.30		А. 59
ЦПК 32-30	К 25-30	6	0.38	2.28	13.39	А. 69
	ОС 2	7	0.23	1.61		А. 69
	МН-11	4	1.80	7.20		А. 61
	ПЧ-30	2	1.15	2.30		А. 59
ЦПК 33-30	К 25-30	9	0.38	3.42	15.46	А. 69
	ОС 3	7	0.32	2.24		А. 69
	МН 11	4	1.80	7.20		А. 61
	ПЧ-30	2	1.15	2.30		А. 59

ТК

П А Н Е Л И Ц О К О Л Я И П О Д В А Л А .

СЕРИЯ
ИИ-04-5

1974

ПРОСТРАНСТВЕННЫЕ КАРКАСЫ ЦПК 31-30 ЦПК 32-30 ЦПК 33-30 СПЕЦИФИКАЦИЯ.

ВЫПУСК
14ЛИСТ
41

13077-04 45

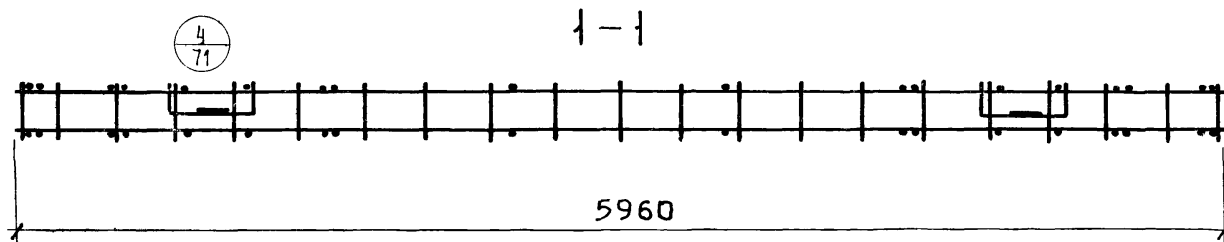
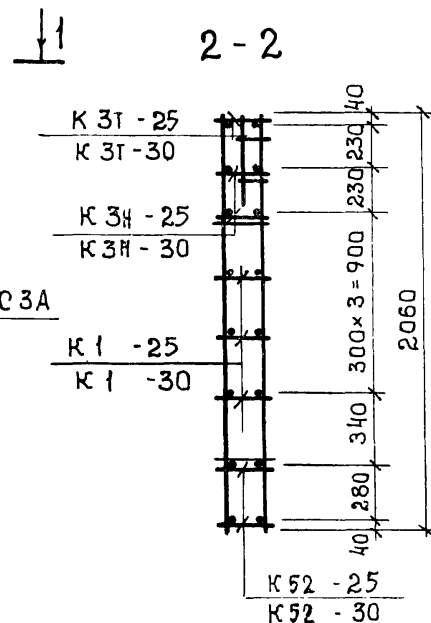

1. СПЕЦИФИКАЦИЮ
АРМАТУРНЫХ ИЗДЕЛИЙ
СМ. ЛИСТ 14.
2. В МЕСТАХ ОТВЕРС-
ТИЙ СЕТКИ, ПОКА-
ЗАННЫЕ ПУНКТИРОМ,
ВЫРЕЗАТЬ ПО МЕСТУ

210	УПК 34-20
260	УПК 34-25

ТК	П А Н Е Л И	Ц О К О Л Я И ПОДВАЛА.	СЕРИЯ ИИ-04-5
	ПРОСТРАНСТВЕННЫЕ КАРКАСЫ	ЦПК-34-25, ЦПК-34-30.	ВЫПУСК 14 ЛИСТ 42

ЦПК 35-20; ЦПК 35-25; ЦПК 35-30.

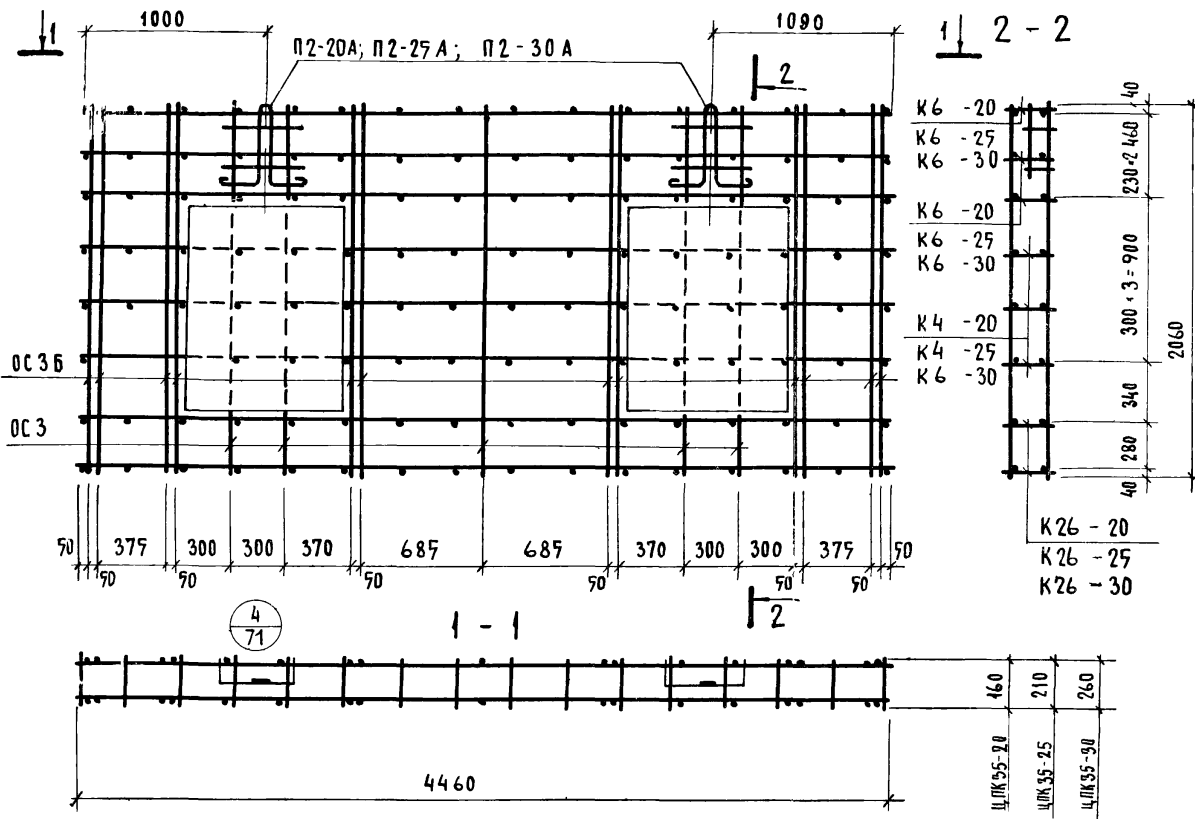

СПЕЦИФИКАЦИЯ АРМАТУРНЫХ ИЗДЕЛИЙ НА ПРОСТРАНСТВЕННЫЙ КАРКАС						
МАРКА ПРОСТРАНСТВ. КАРКАСА	МАРКА АРМАТУРНЫХ ИЗДЕЛИЙ	КОЛ. ШТУК	МАССА, КГ		ЛИСТ	
			ОДНОГО ИЗДЕЛИЯ	ВСЕХ ИЗДЕЛИЙ		
ЦПК 35-20	К6 -20	1	11.16	11.16	152.62	62
	К6 -20	2	11.16	22.32		62
	К4 -20	3	5.76	17.30		62
	К26 -20	2	18.38	36.76		63
	ОС -3	10	0.32	3.20		63
	ОС -3Б	24	2.49	59.76		63
	П2-20А	2	4.06	8.12		63
ЦПК 35-25	К6 -25	1	8.26	8.26	150.86	62
	К6 -25	2	8.26	16.52		62
	К4 -25	3	5.84	17.52		62
	К26 -25	2	18.52	37.04		63
	ОС 3	10	0.32	3.20		63
	ОС 3Б	24	2.49	59.76		63
	П2-25А	2	4.28	8.56		63
ЦПК 35-30	К6 -30	1	5.92	5.92	146.86	62
	К6 -30	2	5.92	11.84		62
	К6 -30	3	5.92	17.76		62
	К26 -30	2	19.45	38.90		63
	ОС 3	10	0.32	3.20		63
	ОС 3Б	24	2.49	59.76		63
	П2-30А	2	4.34	8.68		63

ПРИМЕЧАНИЕ

В МЕСТАХ ОТВЕРСТИЙ СЕТКИ, ПОКАЗАННЫЕ ПУНКТИРОМ, ВЫРЕЗАТЬ ПО МЕСТУ.

Т.К	П А Н Е Л И	Ц О К О Л Я	И П О Д В А Л А.	СЕРИЯ ИИ-04-5
1974	ПРОСТРАНСТВЕННЫЕ КАРКАСЫ ЦПК-35-20, ЦПК-35-25, ЦПК-35-30 СПЕЦИФИКАЦИЯ			ВЫПУСК 14 ЛИСТ 43

ЦПКЗБ-20, ЦПКЗБ-25; ЦПКЗБ-30

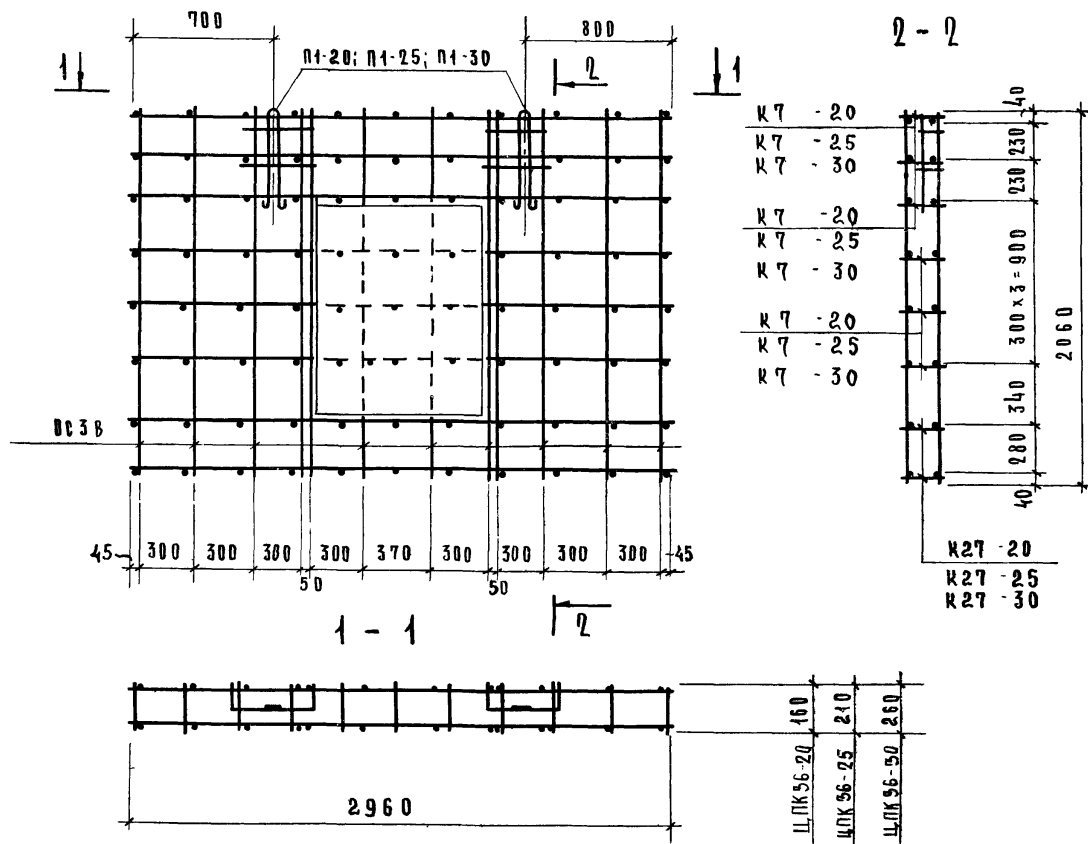

СПЕЦИФИКАЦИЯ АРМАТУРНЫХ ИЗДЕЛИЙ НА ПРОСТРАНСТВЕННЫЙ КАРКАС						
МАРКА ПРОСТРАНСТВ. КАРКАСА	МАРКА АРМАТУРНЫХ ИЗДЕЛИЙ	КОЛ. ШТУК	МАССА, КГ		Лист	
			ОДНОГО ИЗДЕЛИЯ	ВСЕХ ИЗДЕЛИЙ		
ЦПКЗБ-20	К7 - 20	1	3.84	3.84	72.10	62
	К7 - 20	2	3.84	7.68		62
	К7 - 20	3	3.84	11.52		62
	К27 - 20	2	7.56	15.12		69
	ПСЗБ	24	1.27	30.48		69
	П1 - 20	2	1.73	3.46		59
ЦПКЗБ-25	К7 - 25	1	3.89	3.89	73.00	62
	К7 - 25	2	3.89	7.78		62
	К7 - 25	3	3.89	11.67		62
	К27 - 25	2	7.64	15.28		69
	ПСЗБ	24	1.27	30.48		69
	П1 - 25	2	1.95	3.90		59
ЦПКЗБ-30	К7 - 30	1	3.95	3.95	73.80	62
	К7 - 30	2	3.95	7.90		62
	К7 - 30	3	3.95	11.85		62
	К27 - 30	2	7.80	15.60		69
	ПСЗБ	24	1.27	30.48		69
	П1 - 30	2	2.01	4.02		59

ПРИМЕЧАНИЕ

В МЕСТАХ СТВЕРСТИЙ СЕТКИ, ПОКАЗАННЫЕ КОМПЬЮТОМ, ВЫРЕЗАТЬ ПО МЕСТУ.

Т.К.	П А Н Е Л И	Ц О К О Л А Я	И П О Д В А Л А.	СЕРИЯ ИИ-04-5
1974	ПРОСТРАНСТВЕННЫЕ КАРКАСЫ ЦПКЗБ-20, ЦПКЗБ-25, ЦПКЗБ-30. СПЕЦИФИКАЦИЯ			Выпуск 14 Лист 44

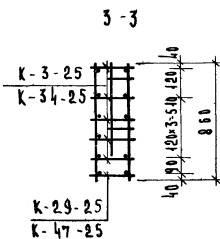
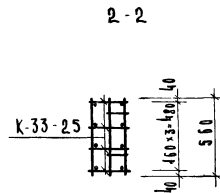
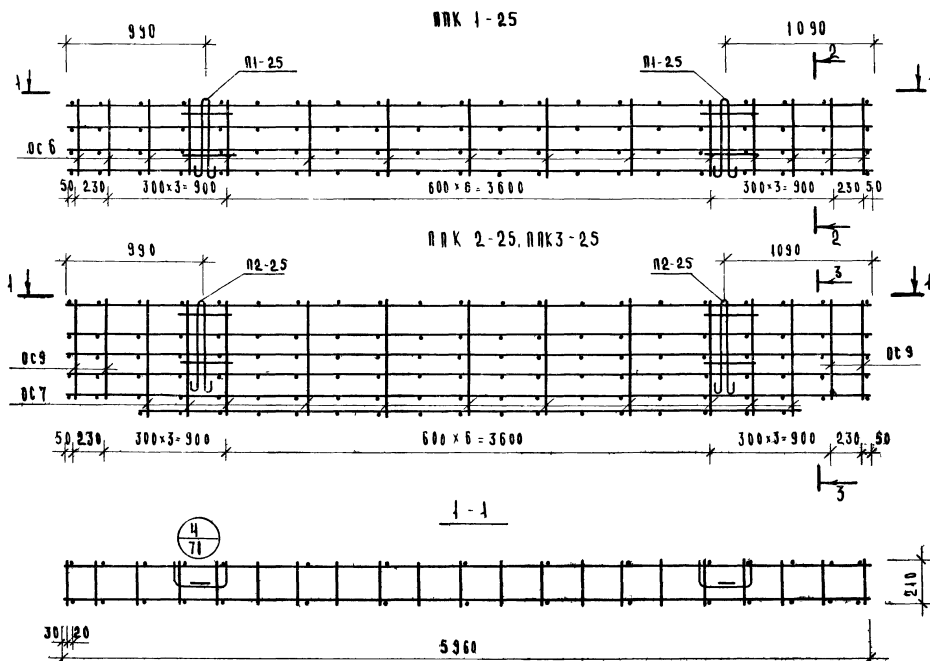

П Р И М Е Ч А Н И Е

СПЕЦИФИКАЦИЮ АРМАТУРНЫХ
ИЗДЕЛИИ СМОТРИ ЛИСТ 48.

Т. К	П	А	Н	Е	А	И	Ц	О	К	О	А	Я	И	П	О	Д	В	А	А	А
------	---	---	---	---	---	---	---	---	---	---	---	---	---	---	---	---	---	---	---	---

1974	ПРОСТРАНСТВЕННЫЕ КАРКАСЫ ПКК1-25; ПКК2-25; ПКК3-25
------	--

СЕРИЯ	ИИ-04-5
ВЫПУСК	АИО

13077-04 51



СПЕЦИФИКАЦИЮ АРМАТУРНЫХ
ИЗДЕЛИЙ СМОТРИ ЛИСТ 49

13077-04 52

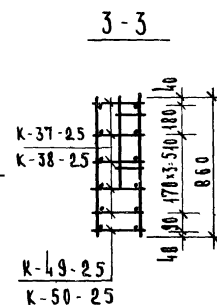
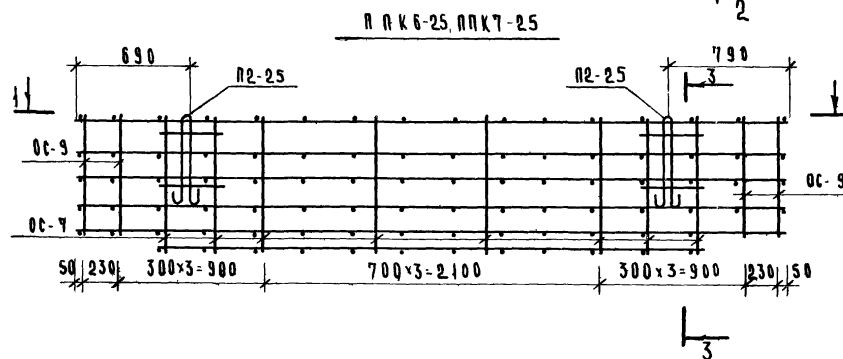
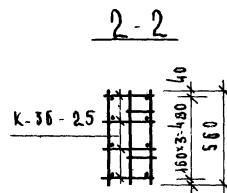
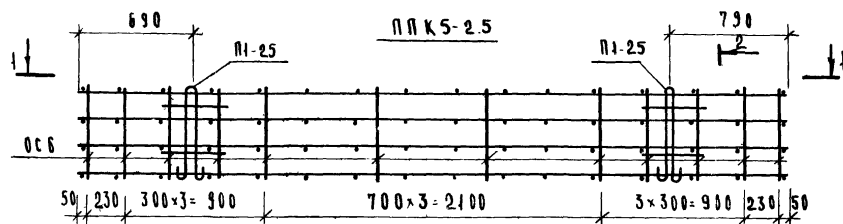

СПЕЦИФИКАЦИЯ АРМАТУРНЫХ ИЗДЕЛИЙ
НА ПРОСТРАНСТВЕННЫЙ КАРКАС

МАРКА ПРОСТРАН- СТВЕННОГО КАРКАСА	МАРКА АРМАТУР- НЫХ ИЗДЕЛИЙ	К-80 ШТУК	МАССА, КГ		АНЕТ
			ОДНОГО ИЗДЕЛ.	ВСЕХ ИЗДЕЛ.	
ППК5-2.5	К-36-25	4	8.43	33.72	62
	ОС 6	24	0.124	2.98	69
	П1-25	2	1.95	3.90	58
ППК6-2.5	К-37-25	5	11.31	56.55	62
	К-49-25	1	8.78	8.78	70
	ОС 7	16	0.191	3.06	69
	ОС 9	8	0.162	1.30	69
	П2-25	2	4.28	8.56	58
ППК7-2.5	К-38-25	5	14.61	73.05	62
	К-50-25	1	11.36	11.36	70
	ОС 7	16	0.191	3.06	69
	ОС 9	8	0.162	1.30	69
	П2-25	2	4.28	8.56	58
			37.33		

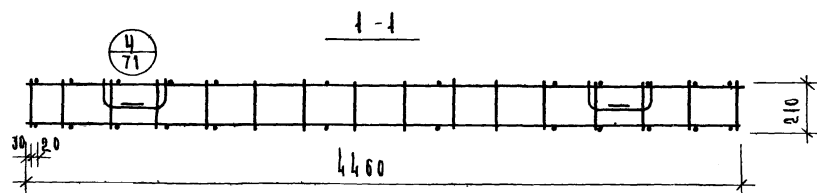

Т К П А Н Е Л И Ц О К О Л А И П О Д В А Л А

1974 ПРОСТРАНСТВЕННЫЕ КАРКАСЫ ППК5-2.5; ППК6-2.5; ППК7-2.5. СПЕЦИФИКАЦИЯ.

СЕРИЯ
ИИ-04-5

ВЫПЕЧК
14

АНЕТ
47

ПКК8-25

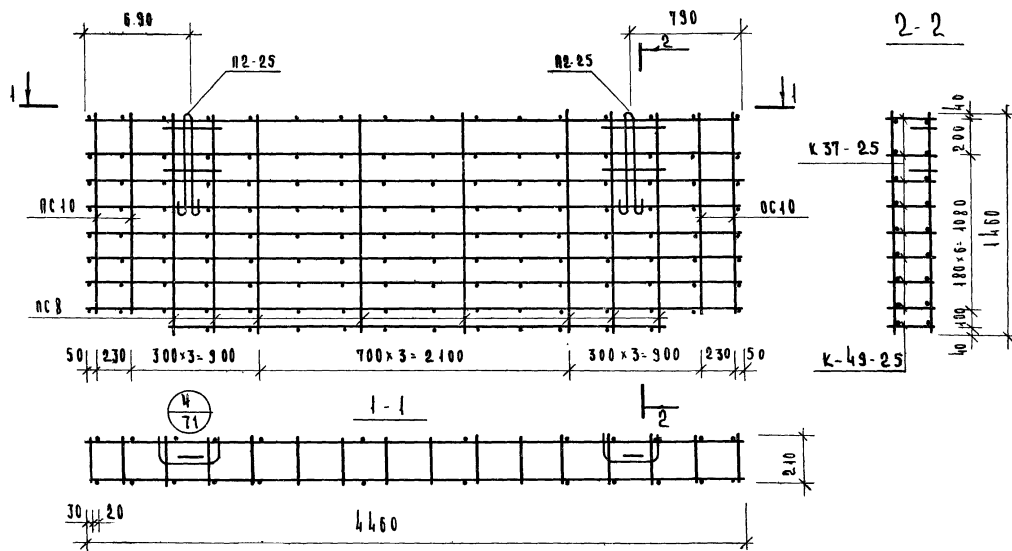
СПЕЦИФИКАЦИЯ АРМАТУРНЫХ ИЗДЕЛИЙ
НА ПРОСТРАНСТВЕННЫЙ КАРКАС

МАРКА ПРОСТРАН- СТВА	МАРКА АРМАТУРЫ ИЗДЕЛИИ	К-ВО ШТУК	МАССА, КГ		Всего
			ОДНОГО ИЗДЕЛИЯ	ВСЕХ ИЗДЕЛИЙ	Всего
ПКК8-25	к-37-25	8	11.31	90.48	62
	к-49-25	1	8.78	8.78	70
	пс8	16	0.324	5.19	63
	пс10	8	0.296	2.37	63
	п2-25	2	4.28	8.56	58
ПКК1-25	к33-25	4	15.17	60.68	62
	пс6	30	0.124	3.72	6230
	п1-25	2	1.95	3.90	58
ПКК0-25	к3-25	5	20.30	101.50	62
	к23-25	1	20.68	20.68	70
	пс7	22	0.191	4.20	6322
	пс9	8	0.162	1.30	63
	п2-25	2	4.28	8.56	58

Т. К. ПАНЕЛИ ЦОКОЛЯ И ПОДВАЛА

ПРОСТРАНСТВЕННЫЙ КАРКАС ПКК8-25. СПЕЦИФИКАЦИЯ.

СЕРИЯ
ИИ-04-5ВЫПУСК
14

13077-04 54

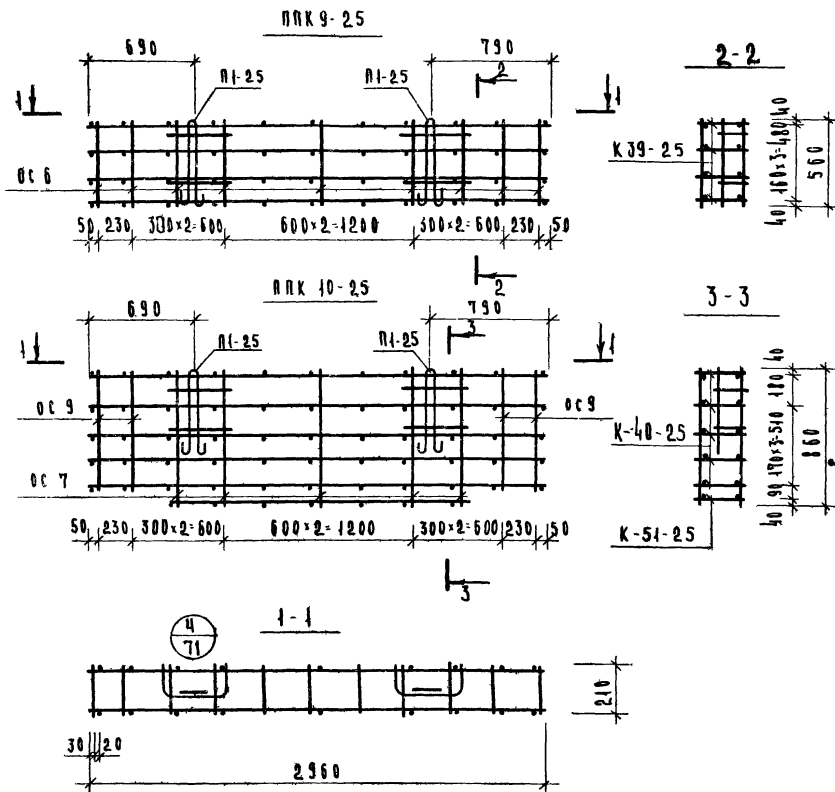

СПЕЦИФИКАЦИЯ АРМАТУРНЫХ ИЗДЕЛИЙ
НА ПРОСТРАНСТВЕННЫЙ КАРКАС

МАРКА ПРОСТРАН- СТВА	МАРКА АРМАТУРЫ	К-ВО ШТУК	МАССА, КГ		АМСТ
			ОДНОГО ИЗДЕЛИЯ	ВСЕХ ИЗДЕЛИЙ	
ПНК 9-25	К-39-25	4	3.89	15.56	62
	ОС 6	18	0.124	2.23	69
	П1-25	2	1.95	3.90	58
	П2-25	2	1.95	3.90	58
ПНК 10-25	К-40-25	5	5.49	27.45	62
	К-51-25	1	2.07	2.07	70
	ОС 7	10	0.191	1.91	69
	ОС 9	8	0.162	1.30	69
ПНК 13-25	П1-25	2	1.95	3.90	58
	К34-25	5	4.74	23.70	62
	К47-25	4	39.73	39.73	64
	ОС 7	22	0.191	4.20	69
ПНК 15-25	ОС 9	8	0.162	1.30	69
	П2-25	2	4.28	8.56	58
	К48-25	1	25.34	25.34	70
	ОС 8	22	0.324	7.13	69
ПНК 17-25	ОС 10	8	2.29	2.37	69
	К35-25	8	30.38	243.04	62
	П3-25	2	7.16	14.32	59

Т. К

П А Н Е Л И

Ц О К О Д А Я

И П О Д В А Л А

С Е Р И Я

1974

ПРОСТРАНСТВЕННЫЕ КАРКАСЫ ПНК 9-25, ПНК 10-25.

СПЕЦИФИКАЦИЯ.

ИЗДАНИЕ

ПКК 11-25

2-2

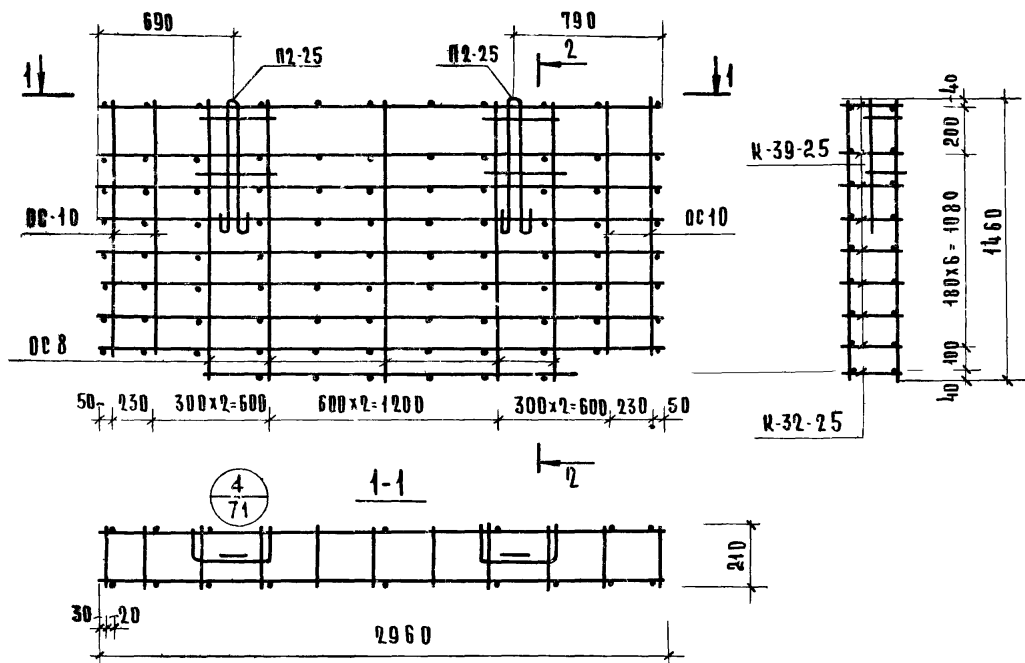
СПЕЦИФИКАЦИЯ АРМАТУРНЫХ ИЗДЕЛИЙ
НА ПРОСТРАНСТВЕННЫЙ КАРКАС

МАРКА ПРОСТРАН- СТВЕННОГО КАРКАСА	МАРКА АРМАТУРЫ ИЗДЕЛИЯ	КОЛ- ВО ШТУК	МАССА, КГ			Лист
			ОДНОГО ИЗДЕЛИЯ	ВСЕХ ИЗДЕЛИЙ	ОБЩИЙ	
ПКК 11-25	К-39-25	8	3.89	31.12	47.88	Л. 62
	К-32-25	1	2.59	2.59		Л. 70
	ПС-8	10	0.324	3.24		Л. 69
	ПС-10	8	0.296	2.37		Л. 69
	П2-25	2	4.28	8.56		Л. 58
ПКК 12-25	К-16-25	4	14.178	56.71	64.46	Л. 64
	ПС-10	31	0.124	3.85		Л. 69
	П1-25	2	1.95	3.90		Л. 58
ПКК 13-25	К-47-25	2	39.73	79.46	281.81	Л. 70
	К-41-25	4	44.802	179.21		Л. 64
	ПС-7	28	0.191	5.35		Л. 69
	ПС-11	5	0.135	0.67		Л. 69
	П2-25	4	4.28	17.12		Л. 58

Т. К.

П А Н Е Л И Ц О К О Л Я И П О Д В А Л А

СЕРИЯ
ИИ-04-5

1974

ПРОСТРАНСТВЕННЫЙ КАРКАС ПКК 11-25. СПЕЦИФИКАЦИЯ.

Выпуск
14 Лист
50

13077-04 55/56

ПНК 12-25

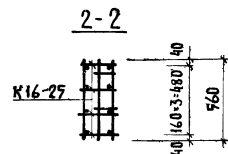
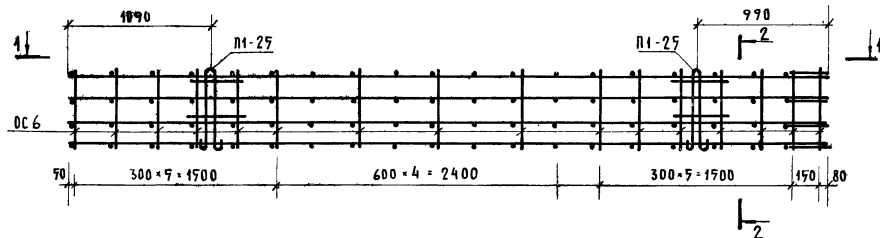

ПНК 13-25

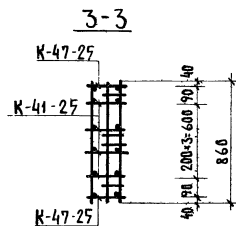
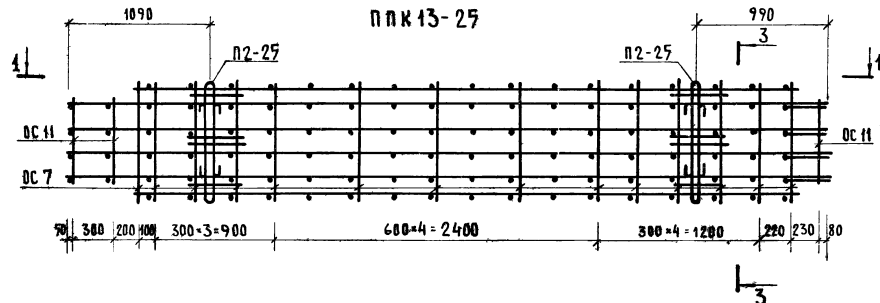

1-1

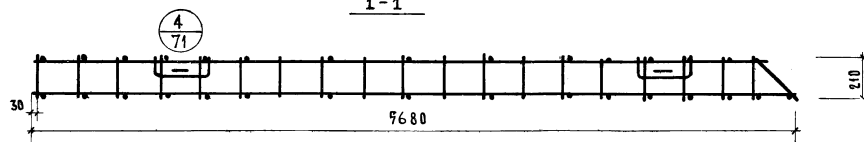

ПРИМЕЧАНИЕ

СПЕЦИФИКАЦИЮ АРМАТУРНЫХ
ИЗДЕЛИЙ СМОТРИ ЛИСТ 50

Т.К. ПАНЕЛИ ЦОКОЛЯ И ПОДВАЛА
1974 ПРОСТРАНСТВЕННЫЕ КАРКАСЫ ПНК 12-25, ПНК 13-25.

СЕРИЯ
НН-04-5
ВЫПУСК
14 ЛИСТ
91

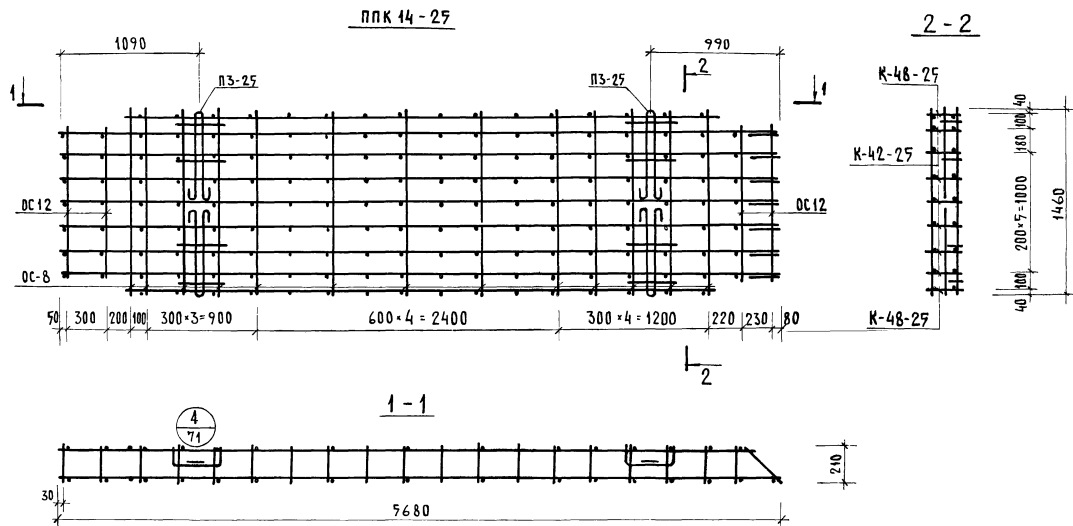
ПРИМЕЧАНИЕ

СПЕЦИФИКАЦИЮ АРМАТУРНЫХ
ИЗДЕЛИЙ СМОТРИ ЛИСТ 53.

ТК

1974

П А Н Е Л И Ц О К О Л Я И П О Д В А Л А

П Р О С Т Р А Н С Т В Е Н Н Ы Й К А Р К А С П П К 14 - 25

С Е Р И Я
И Н - 04 - 5

В Ы П У С К 14 Л И С Т 52

13077-04 58

СПЕЦИФИКАЦИЯ АРМАТУРНЫХ ИЗДЕЛИЙ НА
ПРОСТРАНСТВЕННЫЙ КАРКАС

МАРКА ПРОСТРАН. КАРКАСА	МАРКА АРМАТУРН. ИЗДЕЛИЙ	КОЛ. ШТУК	МАССА, КГ			Лист
			ОДНОГО ИЗДЕЛ.	ВСЕХ ИЗДЕЛИЙ	ОБЩАЯ	
ППК 15-25	К-44-25	4	7.74	30.96	37.96	Л. 66
	ОС 6	26	0.124	3.10		Л. 69
	П1-25	2	1.95	3.90		Л. 58
ППК 16-25	К-45-25	4	13.43	53.72	98.05	Л. 66
	К-50-25	2	11.36	22.72		Л. 70
	ОС 7	20	0.191	3.82		Л. 69
	ОС 11	5	0.133	0.67		Л. 69
	П2-25	4	4.28	17.12		Л. 58
ППК 14-25	К-48-25	2	25.34	50.68	289.77	Л. 76
	К-42-25	7	28.539	199.77		Л. 64
	ОС 8	26	0.324	8.42		Л. 64
	ОС 12	7	0.266	1.86		Л. 69
	П3-25	4	7.26	29.04		Л. 58

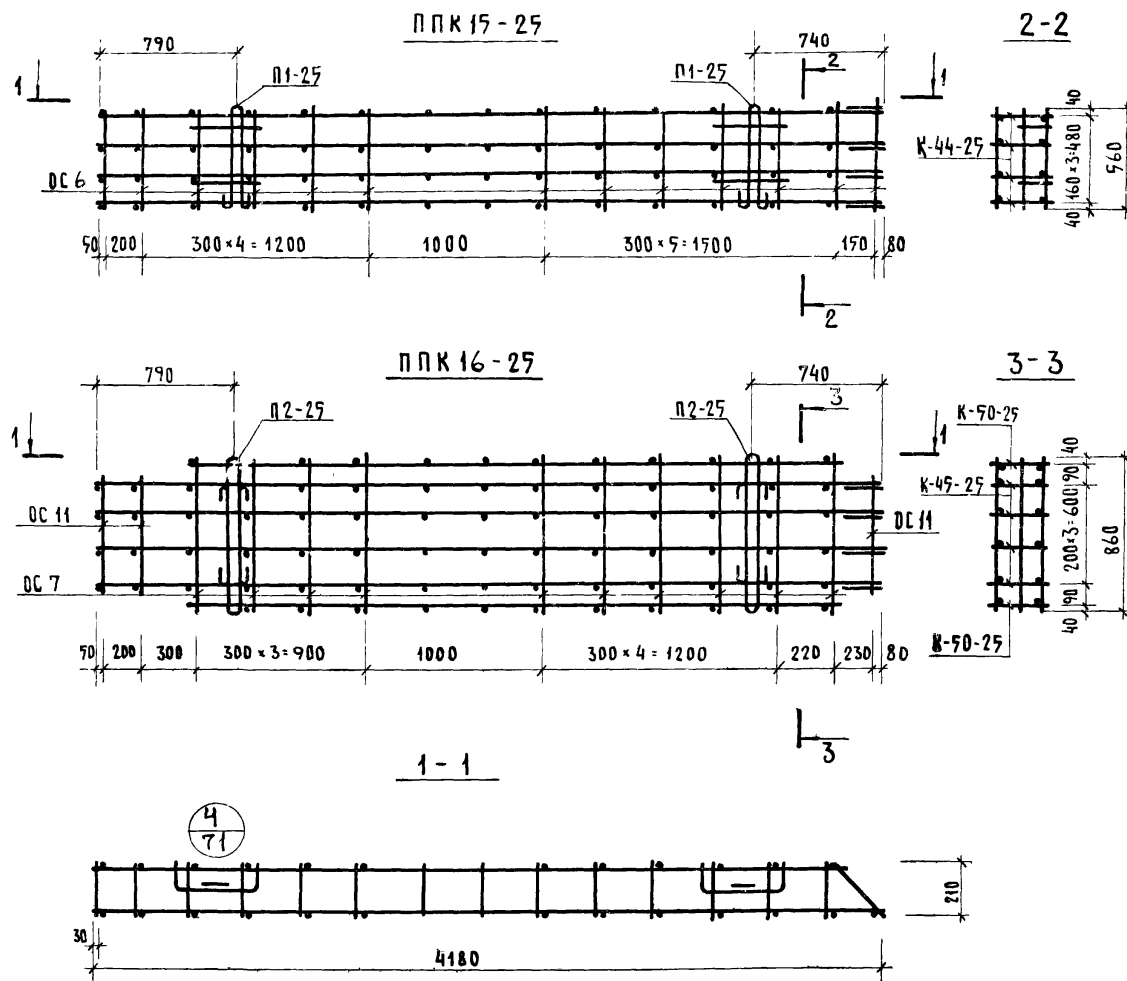

ПАНЕЛИ ЦОКОЛЯ И ПОДВАЛА

ПРОСТРАНСТВЕННЫЕ КАРКАСЫ ППК 15-25, ППК 16-25. СПЕЦИФИКАЦИЯ

СЕРИЯ
ИИ-04-5ВЫПУСК
14 Лист
53

13077-04 59

СМЕЛОВА
ДЕНИСОВА

Д.С.С.

Г. МОСКВА

ИСПОЛНИЛА

Д.С.С.

1974



МАРКА ПОДСТАН- КАРКАСА	МАРКА АРМАТУРЫ ИЗДЕЛИИ	КОЛ ШТУК	МАССА, КГ		ОБЩАЯ	ЛИСТ
			ОДНОГО ИЗДЕЛИЯ	ВСЕХ ИЗДЕЛИИ		
ППК 17-25	К-46-25	7	10.39	72.72	11521	Л.66
	К-49-25	2	8.78	17.56		Л.70
	ОС 8	20	0.324	6.48		Л.64
	ОС 12	5	0.266	1.33		Л.69
	П2-25	4	4.28	17.12		Л.58

Т.К	П А Н Е Л И Ц О К О Л Я И П О Д В А Л А	С Е Р И Я ИИ-04-5
1974	Пространственный каркас ПК17-25. Спецификация	Выпуск 14 Лист 54

13077-04 60

ПК 18-25

60

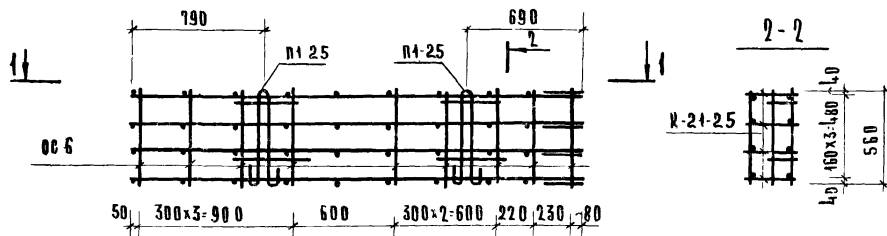

ПК 19-25

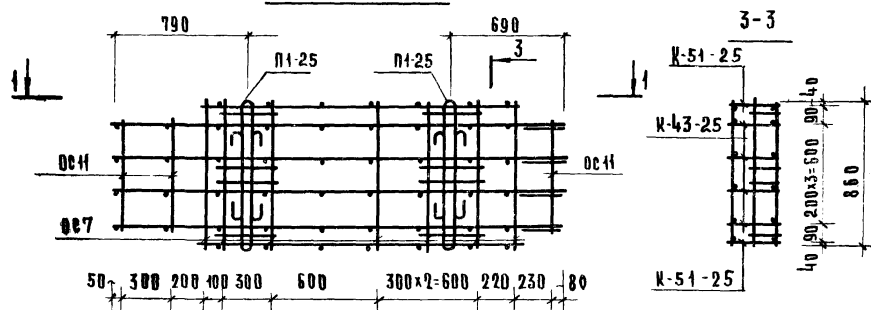

1-1

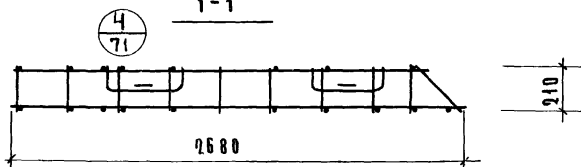

СПЕЦИФИКАЦИЯ АРМАТУРНЫХ ИЗДЕЛИЙ НА ПРОСТРАНСТВЕННЫЙ КАРКАС

МАРКА ПРОСТРАН- КАРКАСА	МАРКА АРМАТУРЫ ИЗДЕЛИЙ	КОЛ- ШТУК	МАССА, кг		ЛИСТ
			ОДНОГО ИЗДЕЛИЙ	ВСЕХ ИЗДЕЛИЙ	
ПК 18-25	К-21-25	4	3.42	13.68	Л. 64
	OC 6	17	0.124	2.11	Л. 69
	П1-25	2	4.95	3.90	Л. 58
ПК 19-25	К-43-25	4	4.83	19.32	Л. 64
	К-51-25	2	2.67	5.34	Л. 70
	OC 7	14	0.194	2.67	Л. 69
	OC 11	5	0.133	0.67	Л. 69
	П1-25	4	4.95	7.80	Л. 58
			35.80		

Т. К.

ПАНЕЛИ ЦОКОЛЯ И ПОДВАЛА

СЕРИЯ
ИИ-04-5

1974

ПРОСТРАНСТВЕННЫЕ КАРКАСЫ ПК18-25, ПК19-25 СПЕЦИФИКАЦИЯ

ВЫПУСК
14ЛИСТ
55

ЛПК 20-25

2-2

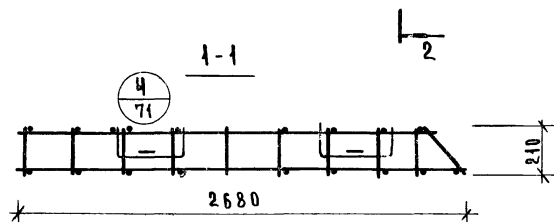
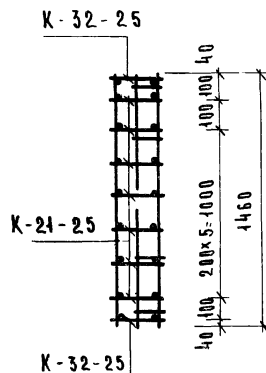
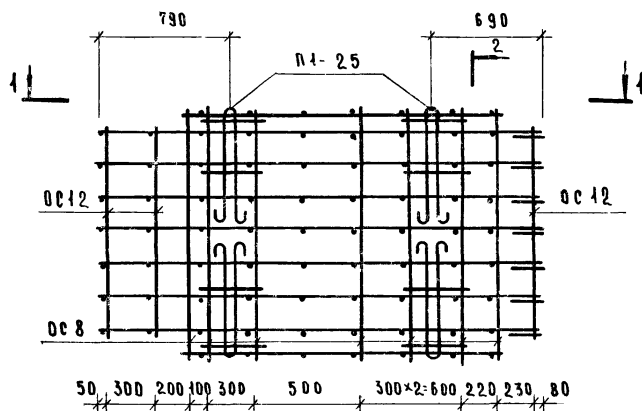
СПЕЦИФИКАЦИЯ АРМАТУРНЫХ ИЗДЕЛИЙ НА
ПРОСТРАНСТВЕННЫЙ КАРКАС

МАРКА ПРОСТРАН. КАРКАСА	МАРКА АРМАТУР. ИЗДЕЛИЙ	КОЛ. ШТУК	МАССА, КГ			ЛИСТ
			ОДНОГО ИЗДЕЛИЯ	ВСЕХ ИЗДЕЛИЙ	ОБЩАЯ	
ЛПК 20-25	К 21-25	7	3.42	23.94	4279	Л. 64
	К 32-25	2	2.59	5.18		Л. 70
	ОС 8	14	0.324	4.54		Л. 69
	ОС 12	5	0.266	1.33		Л. 69
	П 1-25	4	1.95	7.80		Л. 58

Т. К

П А Н Е Л И Ц О К О Л А Я И П О Д В А Л А

СЕРИЯ
ИИ-04-3

1974

ПРОСТРАНСТВЕННЫЙ КАРКАС ЛПК-20-25. СПЕЦИФИКАЦИЯ

ВЫПУСК
14ЛИСТ
56

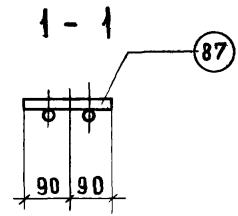
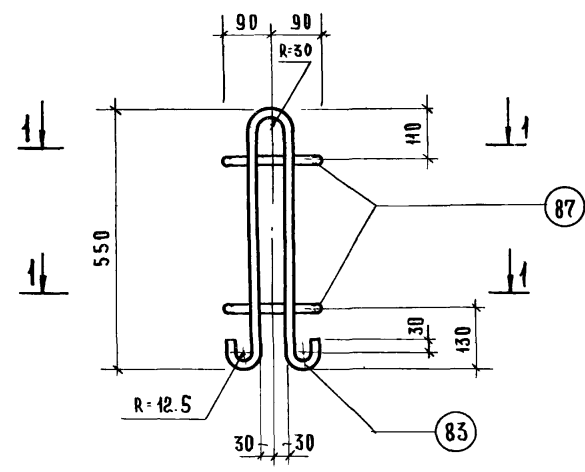
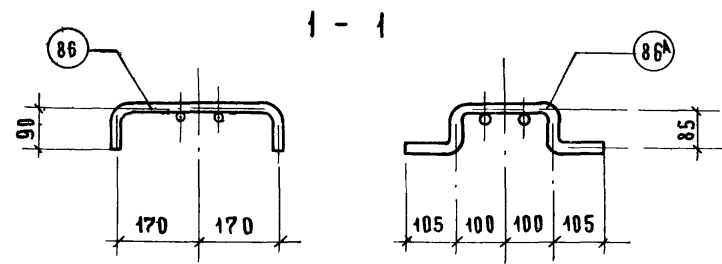
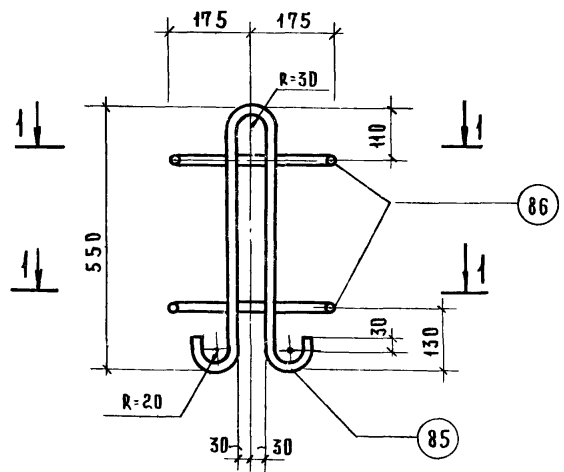

ПРИМЕЧАНИЕ:

1. Указания по сварке и изготовлению см. пояснительную записку.
2. Скобу поз. 86 допускается заменить на поз. 86^А для возможности приварки без поворота клещей.

П1-20	86	10АІ	440	2	0.27	0.54	1.73
	85	12АІ	1345	1	1.19	1.19	
Марка изделия	№ поз.	Сечен. мм	Длина мм	кол. шт.	Масса, кг		
					позиц.	всех изделий	

ПРИМЕЧАНИЕ

1. Указания по сварке и изготовлению см. пояснительную записку

П4-20	87	10АІ	180	2	0.41	0.22	1.41
	85	12АІ	1345	1	1.19	1.19	
Марка изделия	№ поз.	Сечен. мм	Длина мм	кол. шт.	Масса, кг		
					позиц.	всех изделий	

ТК	П А Н Е Л И Ц О К О Л Я						СЕРИЯ ИИ-04-5
1974	ПЕТЛИ ДЛЯ ПОДЪЕМА П1-20 ; П4-20 . С П Е Ц И Ф И К А Ц И Я .						ВЫПУСК 14 Лист 53

И. МОСКВА ИСПОЛНИТЕЛЬ *Андреев* АНДРЕЕВ

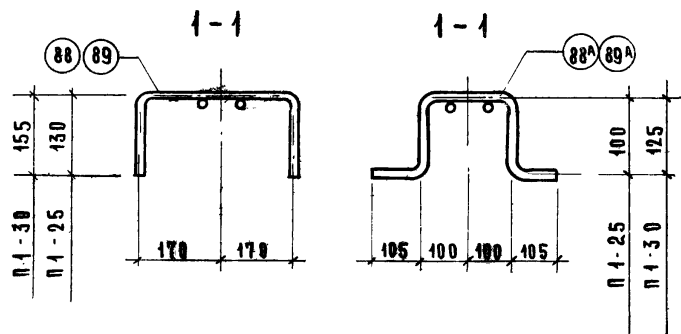
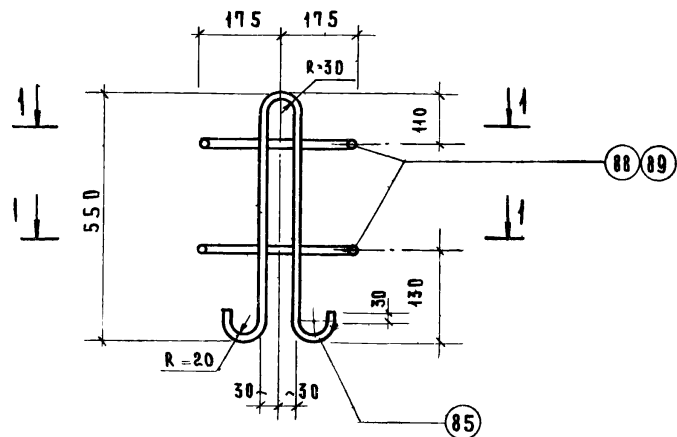

П Р И М Е Ч А Н И Е :

1. Указания по сварке и изготовлению см. пояснительную записку.
2. Скобу поз. 88, 89 допускается заменить на поз. 88А, 89А, для возможности приварки без поворота клещей.

Позиция изделия	Поз.	Марка	№	Сечен.	Длина	Кол.	Масса, кг		
							Позиц.	Всех	Изделия
П1-30	89	10АІ	670	2	0.41	0.82	2.01		
	85	12АІ	1345	1	1.19	1.19			
П1-25	88	10АІ	620	2	0.38	0.76	1.95		
	85	12АІ	1345	1	1.19	1.19			

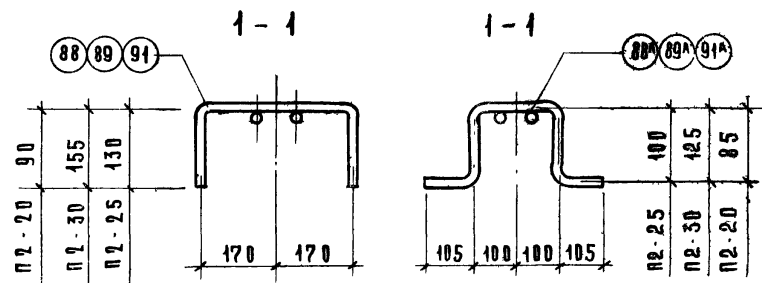
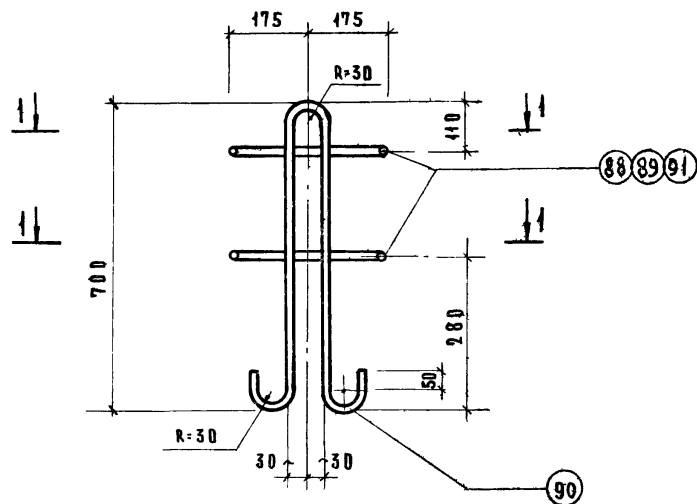

П Р И М Е Ч А Н И Е :

1. Указания по сварке и изготовлению см. пояснительную записку.
2. Скобу поз. 88, 89, 91 допускается заменить на поз. 91А, 88А, 89А, для возможности приварки без поворота клещей.

П2-20	91	10АІ	440	2	0.27	0.54	4.06
	90	18АІ	1760	1	3.52	3.52	
П2-30	89	10АІ	670	2	0.41	0.82	4.34
	90	18АІ	1760	1	3.52	3.52	
П2-25	88	10АІ	620	2	0.38	0.76	4.28
	90	18АІ	1760	1	3.52	3.52	
МАРКА	№	СЕЧЕН.	ДЛИНА	КОЛ.	МАССА, КГ		
ИЗДЕЛИЯ	ПОЗ.	ММ.	ММ	ШТ	ПОЗИЦ.	ВСЕХ	ИЗДЕЛИЯ

Т.К.

П А Н Е Л И Ц О К О Л Я

СЕРИЯ ИИ-04-5

1974

Петли для подъема П1-25; П1-30; П2-20; П2-30; П2-25. Спецификация

Выпуск 14 Лист 58

13077-04

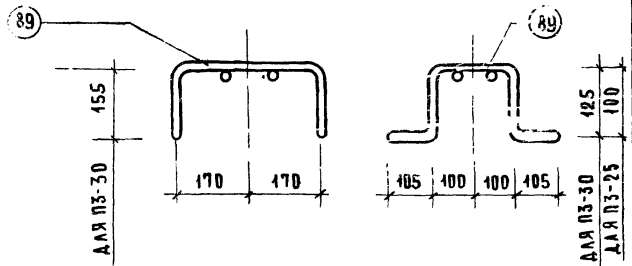
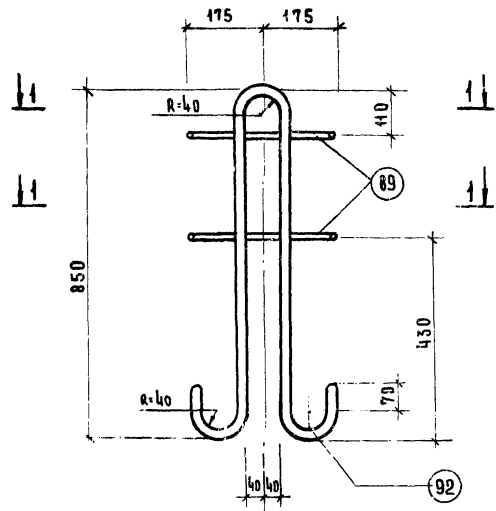

ПЗ-25		10АІ	620	2	0.38	0.76	7.26
		22АІ	2180	1	6.50	6.50	
ПЗ-30		10АІ	670	2	0.41	0.82	7.32
		22АІ	2180	1	6.50	6.50	
МАРКА ИЗДЕЛИЯ	ММ ПОЗ.	СЕЧЕН. ММ	ДЛИНА ММ	КОЛ. ШТ	МАССА, КГ		ИЗДЕЛ.
					ПОЗИЦ	ВСЕХ	

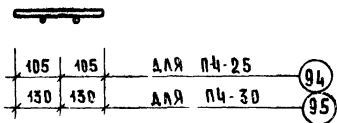
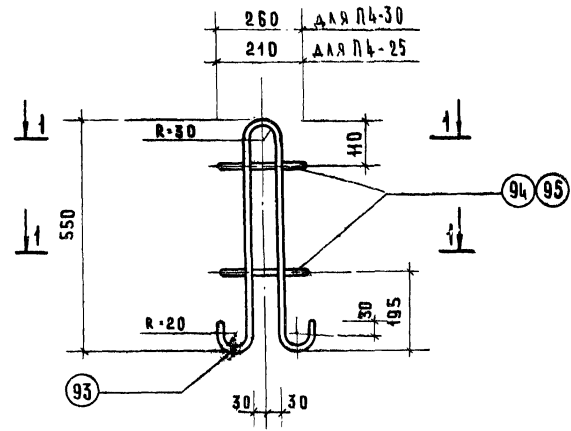

П4-30		10АІ	260	2	0.16	0.32	1.15
		22АІ	4335	1	0.83	0.83	
П4-25		10АІ	210	2	0.13	0.26	1.09
		22АІ	4335	1	0.83	0.83	
МАРКА ИЗДЕЛИЯ	ММ ПОЗ.	СЕЧЕН. ММ	ДЛИНА ММ	КОЛ. ШТ.	МАССА, КГ		ИЗДЕЛ.
					ПОЗИЦ	ВСЕХ	

Т.К.	П А Н Е Л И Ц О К О Л Я						СЕРИЯ ИИ-04-5
1974	ПЕТЛИ ДЛЯ ПОВДЪЕМА ПЗ-30; П4-30; П4-25, ПЗ-25. СПЕЦИФИКАЦИИ						ВЫПУСК 14 Лист 69

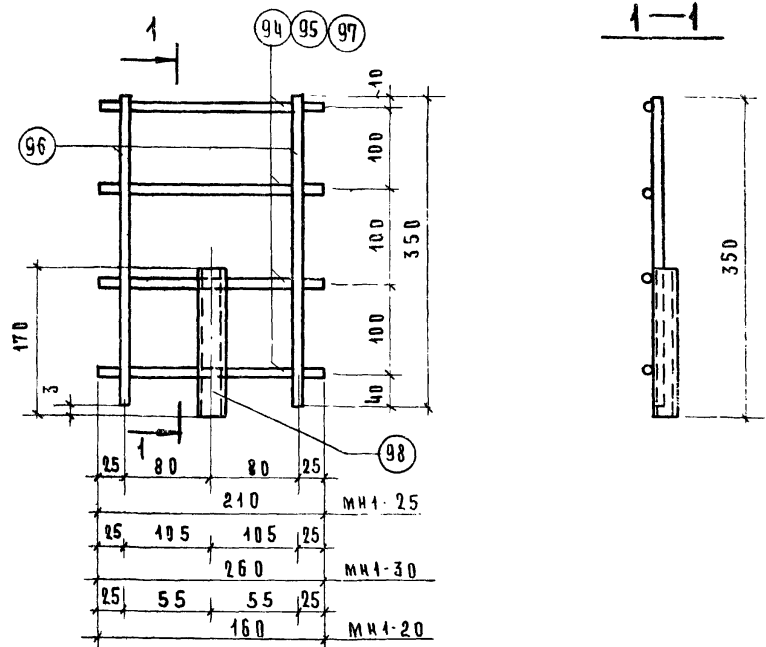

МН-25	94	10A I	210	4	0.13	0.52	1.11
	96	10A I	350	2	0.22	0.44	
	98	TP20x2	170	1	0.15	0.15	
МН-30	95	10A I	260	4	0.16	0.64	1.23
	96	10A I	350	2	0.22	0.44	
	98	TP20x2	170	1	0.15	0.15	
МН-20	97	10A I	160	4	0.099	0.40	0.99
	96	10A I	350	2	0.22	0.44	
	98	TP20x2	170	1	0.15	0.15	
МАРКА	№№	СЕЧЕНИЕ	ДЛИНА	КОЛ.	МАССА, кг		
ИЗДЕЛИЯ	ПОЗ.	мм	мм	шт	ПОЗИЦ	ВСЕХ	ИЗДЕЛ

УСЛОВНЫЕ ОБОЗНАЧЕНИЯ
СПОСОБОВ СВАРКИ:
ФТ - В ТАВР ПОД СЛОЕМ
ФЛЮСА
КР - КОНТАКТНО-РЕЛЬЕФНАЯ.

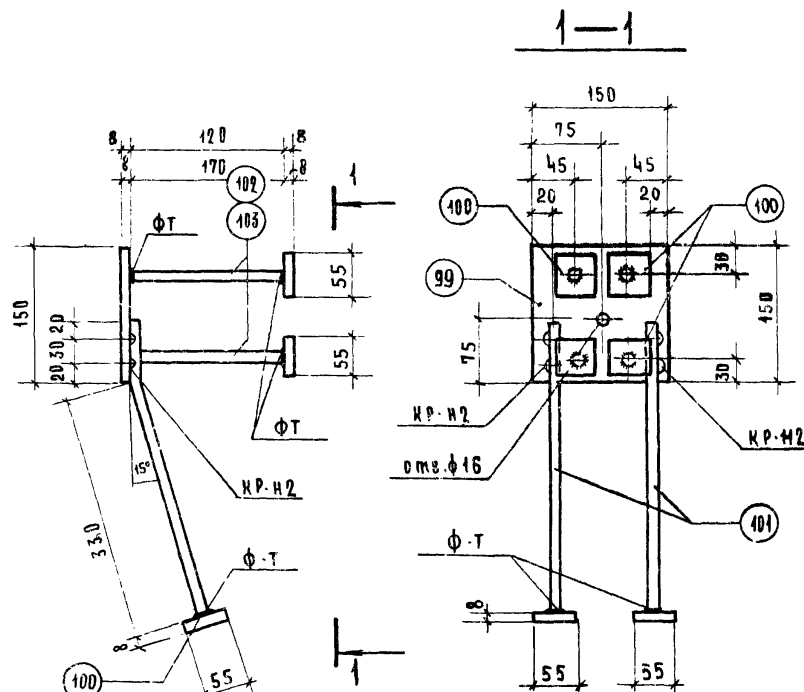

МК2-20	102	10A <u>II</u>	120	4	0.073	0.30	3.25
	101	8A <u>II</u>	400	2	0.16	0.32	
	100	-55x8	55	6	0.20	1.20	
	99	-150x8	150	1	1.41	1.41	
МК-2	103	10A <u>II</u>	170	4	0.105	0.42	3.35
	101	8A <u>II</u>	400	2	0.16	0.32	
	100	-55x8	55	6	0.20	1.20	
	99	-150x8	150	1	1.41	1.41	
МАРКА ИЗДЕЛИЯ	ЖЛ° ПОЗ.	СЕЧЕНИЕ ММ	ДЛИНА ММ	КОЛ. ШТ	МАССА, КГ		
					ПОЗИЦ.	ВСЕХ	ИЗДЕЛ

П А Н Е Л И Ц О В О Я

3 А К Л А Д Н Ы Е Д Е Т А Л И МН1-20, МН1-25, МН1-30, МН2-20, МН-2 С П Е Ц И Ф И К А Ц И И

СЕРИЯ
ИИ-04-5

ВЫПУСК	Л И С Т
16	60

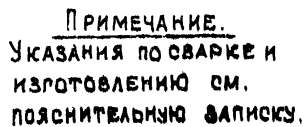

МН-10	107	10А III	100	1	0.06	0.06	1.89
	106	10А III	220	1	0.14	0.14	
	105	10А III	430	2	0.275	0.55	
	104	-95×8	190	1	1.14	1.14	
МАРКА ИЗДЕЛИЯ	МН ПОЗ.	СРЕЗНЕНИЕ ММ	ДЛИНА ММ.	КОЛ. ШТ.	МАССА, КГ. ПОЗИЦ. ВСЕХ. ИДЕАЛ		

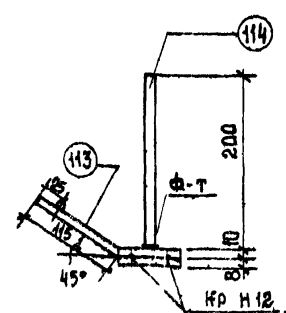

Примечание.
Указания по сварке и
изготовлению смотри
пояснительную записку.

МН-13	115	10АХ	170	1	0.10	0.10	1.30
	114	10АХ	200	1	0.14	0.14	
	113	10АХ	185	2	0.11	0.22	
	112	-70x8	190	1	4.40	0.84	
МАРКА ИЗДЕЛИЯ	МН	СЕРИЯ ПОЗ.	ДЛИНА ММ	КОЛ. ШТ	МАССА, КГ. ПОЗИЦ. ВСЕХ ИЗДЕЛ		

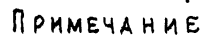

УКАЗАНИЯ ПО СВАРКЕ
И ИЗГОТОВЛЕНИЮ СМ.
ПОЯСНИТЕЛЬНУЮ ЗАПИСКУ.

МН-11	111	10А III	100	1	0.06	0.06	1.80
	110	10А II	220	1	0.14	0.14	
	109	10А III	370	2	0.235	0.47	
	108	-120-8	150	1	1.13	1.13	
МАРКА	РН	СЕРИЯ	ДАННА	КОЛ.	МАССА, КГ.		
КЭДЕАН	МН	ММ	ШТ.	ПОЗИЦ. БЕСК. КЭДЕАН			

УСТАНОВКА МН1-20; МН1-25; МН1-80.

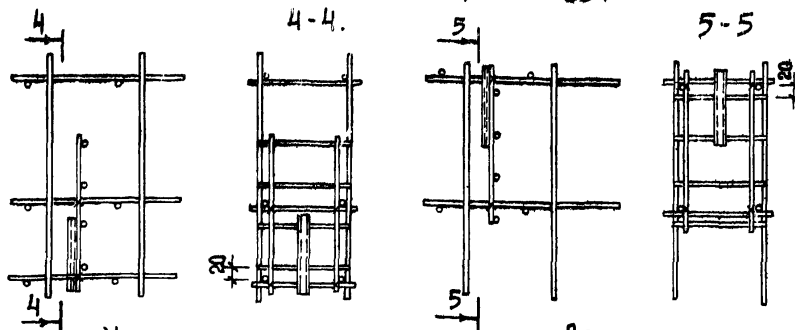

УСЛОВНЫЕ ОБОЗНАЧЕНИЯ.
X - МЕСТА ПРИВАРКИ ЗАКЛАДНЫХ ДЕТАЛЕЙ
К ПРОСТРАНСТВЕННЫМ КАРКАСАМ.

ПРИМЕЧАНИЕ:
Указания по сварке и
изготовлению смотри
пояснительную записку

ПАНЕЛИ ЦОКОЛЯ.

ЗАКЛАДНЫЕ ДЕТАЛИ МН10; МН-11; МН-13. УСТАНОВКА МН1-20; МН1-25; МН1-30

СЕРИЯ ИИ-04-5	
ВЫПУСК 14	ЛИСТ 61

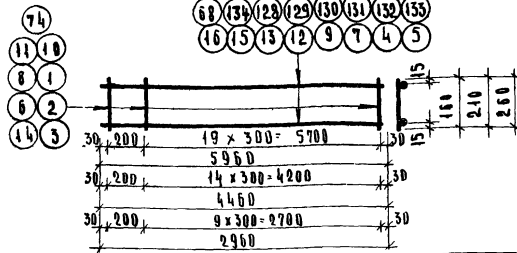

K4-30	3	48T	260	16	0.026	0.42	5.92
	12	108H	4460	2	2.75	5.50	
K4-25	2	48T	240	16	0.021	0.34	5.84
	12	108H	4460	2	2.75	5.50	
K4-20	1	48T	160	16	0.016	0.26	5.76
	12	108H	4460	2	2.75	5.50	
K3-30	11	58T	260	21	0.041	0.86	15.26
	7	148H	5960	2	7.20	14.40	
K3-25	10	68T	240	21	0.046	0.97	24.77
	5	188H	5960	2	11.90	23.8	
K3-20	14	58T	160	21	0.025	0.53	15.13
	7	148H	5960	2	7.20	14.40	
K2-30	3	48T	260	21	0.026	0.55	11.15
	9	128H	5960	2	5.30	10.60	
K2-25	8	58T	240	21	0.032	0.67	15.07
	7	148H	5960	2	7.20	14.40	
K2-20	6	68T	160	21	0.036	0.76	24.56
	5	188H	5960	2	11.90	23.8	
K1-30	3	48T	260	21	0.026	0.55	7.94
	4	108H	5960	2	3.68	7.36	
K1-25	2	48T	240	21	0.021	0.44	7.80
	4	108H	5960	2	3.68	7.36	
K1-20	1	48T	160	21	0.016	0.34	7.70
	4	108H	5960	2	3.68	7.36	
Марка каркаса	НН	Сечен	Длина	Кол.	Масса, кг		
Поз.	мм.	мм.	шт.	Познц.	всех	издв.	

K5-30	3	48T	260	16	0.026	0.42	5.92
	12	108H	4460	2	2.75	5.50	
K5-25	2	48T	240	16	0.021	0.34	5.84
	12	108H	4460	2	2.75	5.50	
K5-20	1	48T	160	16	0.016	0.26	5.76
	13	128H	4460	2	3.96	7.92	
K6-30	3	48T	260	16	0.026	0.43	6.05
	12	108H	4460	2	2.81	5.62	
K6-25	2	48T	240	16	0.021	0.34	8.36
	13	128H	4460	2	4.01	8.02	
K6-20	14	58T	160	16	0.025	0.40	41.46
	15	148H	4460	2	5.38	10.76	
K7-30	3	48T	260	11	0.028	0.29	3.95
	16	108H	2960	2	1.83	3.66	
K7-25	2	48T	240	11	0.021	0.23	3.89
	18	108H	2960	2	1.83	3.66	
K7-20	1	48T	160	11	0.016	0.18	3.84
	16	108H	2960	2	1.83	3.66	
K4-25	2	48T	240	11	0.021	0.23	5.49
	134	128H	2960	2	2.63	5.26	
K3-25	2	48T	240	11	0.021	0.23	3.89
	133	108H	2960	2	1.83	3.66	
K3-25	8	58T	240	16	0.032	0.51	14.61
	132	168H	4460	2	7.05	14.10	
K3-25	8	58T	240	16	0.032	0.51	11.31
	131	148H	4460	2	5.40	10.80	
K3-25	8	58T	240	16	0.032	0.51	8.43
	130	128H	4460	2	3.96	7.92	
K3-25	10	68T	240	21	0.046	0.96	30.38
	129	208H	5960	2	14.71	29.42	
K3-25	74	88T	240	21	0.083	1.74	49.74
	68	258H	5960	2	23.00	46.0	
K3-25	8	58T	240	21	0.032	0.67	15.17
	128	148H	5960	2	7.25	14.50	
Марка каркаса	НН	Сечен	Длина	Кол.	Масса, кг		
Поз.	мм.	мм.	шт.	Познц.	всех	издв.	

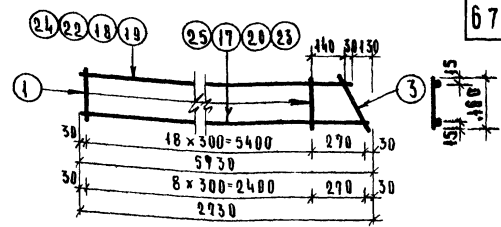

K8T-20	18	108H	5600	1	3.45	3.45	7.306
	17	108H	3730	1	3.53	3.53	
K8H-20	3	48T	260	1	0.026	0.026	
	1	48T	160	19	0.016	0.30	
K9T-20	19	188H	5600	1	11.20	11.20	23.538
	20	188H	5730	1	11.40	11.40	
K9H-20	21	68T	260	1	0.058	0.058	
	6	68T	160	19	0.036	0.68	
K10T-20	22	148H	5600	1	6.76	6.76	14.20
	23	148H	5730	1	6.92	6.92	
K10H-20	11	58T	260	1	0.041	0.041	
	14	58T	160	19	0.025	0.48	
K14T-20	24	108H	2600	1	1.60	1.60	3.526
	25	108H	2730	1	1.68	1.68	
K14H-20	3	48T	260	9	0.026	0.23	
	1	48T	160	1	0.016	0.016	
Марка каркаса	НН	Сечен	Длина	Кол.	Масса, кг		
Поз.	мм.	мм.	шт.	Познц.	всех	издв.	

K8T-20 (K8H-20 - зеркала НО)
 K9T-20 (K9H-20 - зеркала НО)
 K10T-20 (K10H-20 - зеркала НО)
 K14T-20 (K14H-20 - зеркала НО)

Т К	П А Н Е Л И	Ц О К О В А Я	И	В О Д О В А Л А	С Е Р И Я
1974	ПАНЕЛИ: К1-20; К1-25; К1-30; К2-20; К2-25; К2-30; К3-20; К3-25; К3-30; К4-20; К4-25; К4-30; К5-20; К5-25; К5-30; К6-20; К6-25; К6-30; К7-20; К7-25; К7-30; К8-20; К8-25; К8-30; К9-20; К9-25; К9-30; К10-20; К10-25; К10-30; К11-20; К11-25; К11-30; К12-20; К12-25; К12-30; К13-20; К13-25; К13-30; К14-20; К14-25; К14-30; К15-20; К15-25; К15-30; К16-20; К16-25; К16-30; К17-20; К17-25; К17-30; К18-20; К18-25; К18-30; К19-20; К19-25; К19-30; К20-20; К20-25; К20-30; К21-20; К21-25; К21-30; К22-20; К22-25; К22-30; К23-20; К23-25; К23-30; К24-20; К24-25; К24-30; К25-20; К25-25; К25-30; К26-20; К26-25; К26-30; К27-20; К27-25; К27-30; К28-20; К28-25; К28-30; К29-20; К29-25; К29-30; К30-20; К30-25; К30-30; К31-20; К31-25; К31-30; К32-20; К32-25; К32-30; К33-20; К33-25; К33-30; К34-20; К34-25; К34-30; К35-20; К35-25; К35-30; К36-20; К36-25; К36-30; К37-20; К37-25; К37-30; К38-20; К38-25; К38-30; К39-20; К39-25; К39-30; К40-20; К40-25; К40-30; К41-20; К41-25; К41-30; К42-20; К42-25; К42-30; К43-20; К43-25; К43-30; К44-20; К44-25; К44-30; К45-20; К45-25; К45-30; К46-20; К46-25; К46-30; К47-20; К47-25; К47-30; К48-20; К48-25; К48-30; К49-20; К49-25; К49-30; К50-20; К50-25; К50-30; К51-20; К51-25; К51-30; К52-20; К52-25; К52-30; К53-20; К53-25; К53-30; К54-20; К54-25; К54-30; К55-20; К55-25; К55-30; К56-20; К56-25; К56-30; К57-20; К57-25; К57-30; К58-20; К58-25; К58-30; К59-20; К59-25; К59-30; К60-20; К60-25; К60-30; К61-20; К61-25; К61-30; К62-20; К62-25; К62-30; К63-20; К63-25; К63-30; К64-20; К64-25; К64-30; К65-20; К65-25; К65-30; К66-20; К66-25; К66-30; К67-20; К67-25; К67-30; К68-20; К68-25; К68-30; К69-20; К69-25; К69-30; К70-20; К70-25; К70-30; К71-20; К71-25; К71-30; К72-20; К72-25; К72-30; К73-20; К73-25; К73-30; К74-20; К74-25; К74-30; К75-20; К75-25; К75-30; К76-20; К76-25; К76-30; К77-20; К77-25; К77-30; К78-20; К78-25; К78-30; К79-20; К79-25; К79-30; К80-20; К80-25; К80-30; К81-20; К81-25; К81-30; К82-20; К82-25; К82-30; К83-20; К83-25; К83-30; К84-20; К84-25; К84-30; К85-20; К85-25; К85-30; К86-20; К86-25; К86-30; К87-20; К87-25; К87-30; К88-20; К88-25; К88-30; К89-20; К89-25; К89-30; К90-20; К90-25; К90-30; К91-20; К91-25; К91-30; К92-20; К92-25; К92-30; К93-20; К93-25; К93-30; К94-20; К94-25; К94-30; К95-20; К95-25; К95-30; К96-20; К96-25; К96-30; К97-20; К97-25; К97-30; К98-20; К98-25; К98-30; К99-20; К99-25; К99-30; К100-20; К100-25; К100-30; К101-20; К101-25; К101-30; К102-20; К102-25; К102-30; К103-20; К103-25; К103-30; К104-20; К104-25; К104-30; К105-20; К105-25; К105-30; К106-20; К106-25; К106-30; К107-20; К107-25; К107-30; К108-20; К108-25; К108-30; К109-20; К109-25; К109-30; К110-20; К110-25; К110-30; К111-20; К111-25; К111-30; К112-20; К112-25; К112-30; К113-20; К113-25; К113-30; К114-20; К114-25; К114-30; К115-20; К115-25; К115-30; К116-20; К116-25; К116-30; К117-20; К117-25; К117-30; К118-20; К118-25; К118-30; К119-20; К119-25; К119-30; К120-20; К120-25; К120-30; К121-20; К121-25; К121-30; К122-20; К122-25; К122-30; К123-20; К123-25; К123-30; К124-20; К124-25; К124-30; К125-20; К125-25; К125-30; К126-20; К126-25; К126-30; К127-20; К127-25; К127-30; К128-20; К128-25; К128-30; К129-20; К129-25; К129-30; К130-20; К130-25; К130-30; К131-20; К131-25; К131-30; К132-20; К132-25; К132-30; К133-20; К133-25; К133-30; К134-20; К134-25; К134-30; К135-20; К135-25; К135-30; К136-20; К136-25; К136-30; К137-20; К137-25; К137-30; К138-20; К138-25; К138-30; К139-20; К139-25; К139-30; К140-20; К140-25; К140-30; К141-20; К141-25; К141-30; К142-20; К142-25; К142-30; К143-20; К143-25; К143-30; К144-20; К144-25; К144-30; К145-20; К145-25; К145-30; К146-20; К146-25; К146-30; К147-20; К147-25; К147-30; К148-20; К148-25; К148-30; К149-20; К149-25; К149-30; К150-20; К150-25; К150-30; К151-20; К151-25; К151-30; К152-20; К152-25; К152-30; К153-20; К153-25; К153-30; К154-20; К154-25; К154-30; К155-20; К155-25; К155-30; К156-20; К156-25; К156-30; К157-20; К157-25; К157-30; К158-20; К158-25; К158-30; К159-20; К159-25; К159-30; К160-20; К160-25; К160-30; К161-20; К161-25; К161-30; К162-20; К162-25; К162-30; К163-20; К163-25; К163-30; К164-20; К164-25; К164-30; К165-20; К165-25; К165-30; К166-20; К166-25; К166-30; К167-20; К167-25; К167-30; К168-20; К168-25; К168-30; К169-20; К169-25; К169-30; К170-20; К170-25; К170-30; К171-20; К171-25; К171-30; К172-20; К172-25; К172-30; К173-20; К173-25; К173-30; К174-20; К174-25; К174-30; К175-20; К175-25; К175-30; К176-20; К176-25; К176-30; К177-20; К177-25; К177-30; К178-20; К178-25; К178-30; К179-20; К179-25; К179-30; К180-20; К180-25; К180-30; К181-20; К181-25; К181-30; К182-20; К182-25; К182-30; К183-20; К183-25; К183-30; К184-20; К184-25; К184-30; К185-20; К185-25; К185-30; К186-20; К186-25; К186-30; К187-20; К187-25; К187-30; К188-20; К188-25; К188-30; К189-20; К189-25; К189-30; К190-20; К190-25; К190-30; К191-20; К191-25; К191-30; К192-20; К192-25; К192-30; К193-20; К193-25; К193-30; К194-20; К194-25; К194-30; К195-20; К195-25; К195-30; К196-20; К196-25; К196-30; К197-20; К197-25; К197-30; К198-20; К198-25; К198-30; К199-20; К199-25; К199-30; К200-20; К200-25; К200-30; К201-20; К201-25; К201-30; К202-20; К202-25; К202-30; К203-20; К203-25; К203-30; К204-20; К204-25; К204-30; К205-20; К205-25; К205-30; К206-20; К206-25; К206-30; К207-20; К207-25; К207-30; К208-20; К208-25; К208-30; К209-20; К209-25; К209-30; К210-20; К210-25; К210-30; К211-20; К211-25; К211-30; К212-20; К212-25; К212-30; К213-20; К213-25; К213-30; К214-20; К214-25; К214-30; К215-20; К215-25; К215-30; К216-20; К216-25; К216-30; К217-20; К217-25; К217-30; К218-20; К218-25; К218-30; К219-20; К219-25; К219-30; К220-20; К220-25; К220-30; К221-20; К221-25; К221-30; К222-20; К222-25; К222-30; К223-20; К223-25; К223-30; К224-20; К224-25; К224-30; К225-20; К225-25; К225-30; К226-20; К226-25; К226-30; К227-20; К227-25; К227-30; К228-20; К228-25; К228-30; К229-20; К229-25; К229-30; К230-20; К230-25; К230-30; К231-20; К231-25; К231-30; К232-20; К232-25; К232-30; К233-20; К233-25; К233-30; К234-20; К234-25; К234-30; К235-20; К235-25; К235-30; К236-20; К236-25; К236-30; К237-20; К237-25; К237-30; К238-20; К238-25; К238-30; К239-20; К239-25; К239-30; К240-20; К240-25; К240-30; К241-20; К241-25; К241-30; К242-20; К242-25; К242-30; К243-20; К243-25; К243-30; К244-20; К244-25; К244-30; К245-20; К245-25; К245-30; К246-20; К246-25; К246-30; К247-20; К247-25; К247-30; К248-20; К248-25; К248-30; К249-20; К249-25; К249-30; К250-20; К250-25; К250-30; К251-20; К251-25; К251-30; К252-20; К252-25; К252-30; К253-20; К253-25; К253-30; К254-20; К254-25; К254-30; К255-20; К255-25; К255-30; К256-20; К256-25; К256-30; К257-20; К257-25; К257-30; К258-20; К258-25; К258-30; К259-20; К259-25; К259-30; К260-20; К260-25; К260-30; К261-20; К261-25; К261-30; К262-20; К262-25; К262-30; К263-20; К263-25; К263-30; К264-20; К264-25; К264-30; К265-20; К265-25; К265-30; К266-20; К266-25; К266-30; К267-20; К267-25; К267-30; К268-20; К268-25; К268-30; К269-20; К269-25; К269-30; К270-20; К270-25; К270-30; К271-20; К271-25; К271-30; К272-20; К272-25; К272-30; К273-20; К273-25; К273-30; К274-20; К274-25; К274-30; К275-20; К275-25; К275-30; К276-20; К276-25; К276-30; К277-20; К277-25; К277-30; К278-20; К278-25; К278-30; К279-20; К279-25; К279-30; К280-20; К280-25; К280-30; К281-20; К281-25; К281-30; К282-20; К282-25; К282-30; К283-20; К283-25; К283-30; К284-20; К284-25; К284-30; К285-20; К285-25; К285-30; К286-20; К286-25; К286-30; К287-20; К287-25; К287-30; К288-20; К288-25; К288-30; К289-20; К289-25; К289-30; К290-20; К290-25; К290-30; К291-20; К291-25; К291-30; К292-20; К292-25; К292-30; К293-20; К293-25; К293-30; К294-20; К294-25; К294-30; К295-20; К295-25; К295-30; К296-20; К296-25; К296-30; К297-20; К297-25; К297-30; К298-20; К298-25; К298-30; К299-20; К299-25; К299-30; К300-20; К300-25; К300-30; К301-20; К301-25; К301-30; К302-20; К302-25; К302-30; К303-20; К303-25; К303-30; К304-20; К304-25; К304-30; К305-20; К305-25; К305-30; К306-20; К306-25; К306-30; К307-20; К307-25; К307-30; К308-20; К308-25; К308-30; К309-20; К309-25; К309-30; К310-20; К310-25; К310-30; К311-20; К311-25; К311-30; К312-20; К312-25; К312-30; К313-20; К313-25; К313-30; К314-20; К314-25; К314-30; К315-20; К315-25; К315-30; К316-20; К316-25; К316-30; К317-20; К317-25; К317-30; К318-20; К318-25; К318-30; К319-20; К319-25; К319-30; К320-20; К320-25; К320-30; К321-20; К321-25; К321-30; К322-20; К322-25; К322-30; К323-20; К323-25; К323-30; К324-20; К324-25; К324-30; К325-20; К325-25; К325-30; К326-20; К326-25; К326-30; К327-20; К327-25; К327-30; К328-20; К328-25; К328-30; К329-20; К329-25; К329-30; К330-20; К330-25; К330-30; К331-20; К331-25; К331-30; К332-20; К332-25; К332-30; К333-20; К333-25; К333-30; К334-20; К334-25; К334-30; К335-20; К335-25; К335-30; К336-20; К336-25; К336-30; К337-20; К337-25; К337-30; К338-20; К338-25; К338-30; К339-20; К339-25; К339-30; К340-20; К340-25; К340-30; К341-20; К341-25; К341-30; К342-20; К342-25; К342-30; К343-20; К343-25; К343-30; К344-20; К344-25; К344-30; К345-20; К345-25; К345-30; К346-20; К346-25; К346-30; К347-20; К347-25; К347-30; К348-20; К348-25; К348-30; К349-20; К349-25; К349-30; К350-20; К350-25; К350-30; К351-20; К351-25; К351-30; К352-20; К352-25; К352-30; К353-20; К353-25; К353-30; К354-20; К354-25; К354-30; К355-20; К355-25; К355-30; К356-20; К356-25; К356-30; К357-20; К357-25; К357-30; К358-20; К358-25; К358-30; К359-20; К359-25; К359-30; К360-20; К360-25; К360-30; К361-20; К361-25; К361-30; К362-20; К362-25; К362-30; К363-20; К363-25; К363-30; К364-20; К364-25; К364-30; К365-20; К365-25; К365-30; К366-20; К366-25; К366-30; К367-20; К367-25; К367-30; К368-20; К368-25; К368-30; К369-20; К369-25; К369-30; К370-20; К370-25; К370-30; К371-20; К371-25; К371-30; К372-20; К372-25; К372-30; К373-20; К373-25; К373-30; К374-20; К374-25; К374-30; К375-20; К375-25; К375-30; К376-20; К376-25; К376-30; К377-20; К377-25; К377-30; К378-20; К378-25; К378-30; К379-20; К379-25; К379-30; К380-20; К380-25; К380-30; К381-20; К381-25; К381-30; К382-20; К382-25; К382-30; К383-20; К383-25; К383-30; К384-20; К384-25; К384-30; К385-20; К385-25; К385-30; К386-20; К386-25; К386-30; К387-20; К387-25; К387-30; К388-20; К388-25; К388-30; К389-20; К389-25; К389-30; К390-20; К390-25; К390-30; К391-20; К391-25; К391-30; К392-20; К392-25; К392-30; К393-20; К393-25; К393-30; К394-20; К394-25; К394-30; К395-20; К395-25; К395-30; К396-20; К396-25; К396-30; К397-20; К397-25; К397-30; К398-20; К398-25; К398-30; К399-20; К399-25; К399-30; К400-20; К400-25; К400-30; К401-20; К401-25; К401-30; К402-20; К402-25; К402-30; К403-20; К403-25; К403-30; К404-20; К404-25; К404-30; К405-20; К405-25; К405-30; К406-20; К406-25; К406-30; К407-20; К407-25; К407-30; К408-20; К408-25; К408-30; К409-20; К409-25; К409-30; К410-20; К410-25; К410-30; К411-20; К411-25; К411-30; К412-20; К412-25; К412-30; К413-20; К413-25; К413-30; К414-20; К414-25; К414-30; К415-20; К415-25; К415-30; К416-20; К416-25; К416-30; К417-20; К417-25; К417-30; К418-20; К418-25; К418-30; К419-20; К419-25; К419-30; К420-20; К420-25; К420-30; К421-20; К421-25; К421-30; К422-20; К422-25; К422-30; К423-20; К423-25; К423-30; К424-20; К424-25; К424-30; К425-20; К425-25; К425-30; К426-20; К426-25; К426-30; К427-20; К427-25; К427-30; К428-20; К428-25; К428-30; К429-20; К429-25; К429-30; К430-20; К430-25; К430-30; К431-20; К431-25; К431-30; К432-20; К432-25; К432-30; К433-20; К433-25; К433-30; К434-20; К434-25; К434-30; К435-20; К435-25; К435-30; К436-20; К436-25; К436-30; К437-20; К437-25; К437-30; К438-20; К438-25; К438-30; К439-20; К439-25; К439-30; К440-20; К440-25; К440-30; К441-20; К441-25; К441-30; К442-20; К442-25; К442-30; К443-20; К443-25; К443-30; К444-20; К444-25; К444-30; К445-20; К445-25; К445-30; К446-20; К446-25; К446-30; К447-20; К447-25; К447-30; К448-20; К448-25; К448-30; К449-20; К449-25; К449-30; К450-20; К450-25; К450-30; К451-20; К451-25; К451-30; К452-20; К452-25; К452-30; К453-20; К453-25; К453-30; К454-20; К454-25; К454-30; К455-20; К455-25; К455-30; К456-20; К456-25; К456-30; К457-20; К457-25; К457-30; К458-20; К458-25; К458-30; К459-20; К459-25; К459-30; К460-20; К460-25; К460-30; К461-20; К461-25; К461-30; К462-20; К462-25; К462-30; К463-20; К463-25; К463-30; К464-20; К464-25; К464-30; К465-20; К465-25; К465-30; К466-20; К466-25; К466-30; К467-20; К467-25; К467-30; К468-20; К468-25; К468-30; К469-20; К469-25; К469-30; К470-20; К470-25; К470-30; К471-20; К471-25; К471-30; К472-20; К472-25; К472-30; К473-20; К473-25; К473-30; К474-20; К474-25; К474-30; К475-20; К475-25; К475-30; К476-20; К476-25; К476-30; К477-20; К477-25; К477-30; К478-20; К478-25; К478-30; К479-20; К479-25; К479-30; К480-20; К480-25; К480-30; К481-20; К481-25; К481-30; К482-20; К482-25; К482-30; К483-20; К483-25; К483-30; К484-20; К484-25; К484-30; К485-20; К485-25; К485-30; К486-20; К486-25; К486-30; К487-20; К487-25; К487-30; К488-20; К488-25; К488-30; К489-20; К489-25; К489-30; К490-20; К490-25; К490-30; К491-20; К491-25; К491-30; К492-20; К492-25; К492-30; К493-20; К493-25; К493-30; К494-20; К494-25; К494-30; К495-20; К495-25; К495-30; К496-20; К496-25; К496-30; К497-20; К497-25; К497-30; К498-20; К498-25; К498-30; К499-20; К499-25; К499-30; К500-20; К500-25; К500-30; К501-20; К501-25; К501-30; К502-20; К502-25; К502-30; К503-20; К503-25; К503-30; К504-20; К504-25; К504-30; К505-20; К505-25; К505-30; К506-20; К506-25; К506-30; К507-20; К507-25; К507-30; К508-20; К508-25; К508-30; К509-20; К509-25; К509-30; К510-20; К510-25; К510-30; К511-20; К511-25; К511-30; К512-20; К512-25; К512-30; К513-20; К513-25; К513-30; К514-20; К514-25; К514-30; К515-20; К515-25; К515-30; К516-20; К516-25; К516-30; К517-20; К517-25; К517-30; К518-20; К518-25; К518-30; К519-20; К519-25; К519-30; К520-20; К520-25; К520-30; К521-20; К521-25; К521-30; К522-20; К522-25; К522-30; К523-20; К523-25; К523-30; К524-20; К524-25; К524-30; К525-20; К525-25; К525-30; К526-20; К526-25; К526-3				

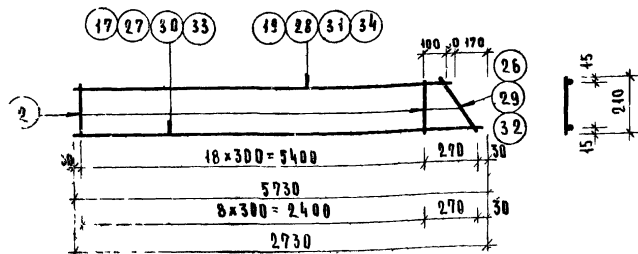

К8Т-25 (К8Н-25-ЗЕРКАЛЬНО)
 К9Т-25 (К9Н-25-ЗЕРКАЛЬНО)
 К10Т-25 (К10Н-25-ЗЕРКАЛЬНО)
 К14Т-25 (К14Н-25-ЗЕРКАЛЬНО)

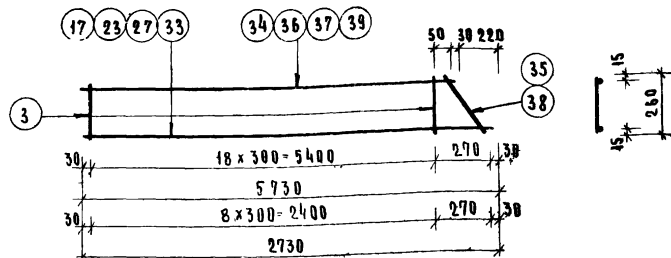

К8Т-30 (К8Н-30-ЗЕРКАЛЬНО)
 К9Т-30 (К9Н-30-ЗЕРКАЛЬНО)
 К10Т-30 (К10Н-30-ЗЕРКАЛЬНО)
 К14Т-30 (К14Н-30-ЗЕРКАЛЬНО)

К8т-25	26	48 I	350	1	0.031	0.031	7.394
	19	10 A II	5560	1	3.43	3.43	
	17	10 A II	5730	1	3.53	3.53	
К8н-25	2	48 I	210	19	0.021	0.40	14.298
	29	56 I	310	1	0.048	0.048	
К9т-25	28	14 A II	5560	1	6.72	6.72	
	27	14 A II	5730	1	6.92	6.92	
	8	50 I	210	19	0.032	0.61	
К10т-25	32	68 I	310	1	0.069	0.069	3.480
	31	18 A II	5560	1	11.10	11.10	
	30	18 A II	5730	1	11.40	11.40	
К10н-25	10	68 I	210	19	0.046	0.82	0.026
	26	48 I	310	1	0.031	0.031	
К14т-25	34	10 A II	2560	1	1.58	1.58	
	33	10 A II	2730	1	1.68	1.68	
К14н-25	2	48 I	210	9	0.021	0.189	0.026
МАРКА	НН	СЧЕН	ДЛИНА	КОЛ.	МАССА КР		
КАРКАС	ПОЗ	ММ	ММ	ШТ	ПОЗ	ВСЕХ	ИЗДЕЛ.

К8Т-30	35	48 I	360	1	0.036	0.036	7.456
	34	10 A II	5510	1	3.40	3.40	
	17	10 A II	5730	1	3.53	3.53	
К8Н-30	3	48 I	260	19	0.026	0.49	10.496
	35	48 I	360	1	0.036	0.036	
К9Т-30	36	12 A II	5510	1	4.89	4.89	
	23	12 A II	5730	1	5.08	5.08	
	3	48 I	260	19	0.026	0.49	
К10Т-30	38	58 I	360	1	0.055	0.055	3.500
	37	14 A II	5510	1	6.66	6.66	
	27	14 A II	5730	1	6.92	6.92	
К10Н-30	11	58 I	260	19	0.040	0.760	0.026
	35	48 I	360	1	0.036	0.036	
К14Т-30	39	10 P II	2510	1	1.55	1.55	
	33	10 A II	2730	1	1.68	1.68	
К14Н-30	3	48 I	260	9	0.026	0.234	
МАРКА	НН	СЧЕТ	ДЛИНА	КОЛ.	МАССА, КГ		
КАРКАС	ПОЗ	ММ	ММ	ШТ	ПОЗ	ВСЕХ	ИЗДЕЛ

Т.К	П Л А Н Е Л И Ц О К О Л						СЕРИЯ
1974	ПЛОСКИЕ КАРКАСЫ К8Т-25, К8Н-25, К9Т-25, К9Н-25, К10Т-25, К10Н-25, К14Т-25, К14Н-25, К8Т-30, К8Н-30, К9Т-30, К9Н-30, К10Т-30, К10Н-30, К14Т-30, К14Н-30 СРЕЦИФИКАЦИИ						ИМ-04-5
							ВЫПЕЧАТ
							14

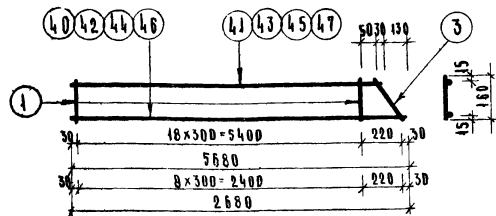

K15T-20 (K15H-20-ЗЕРКАЛЬНО)
 K16T-20 (K16H-20-ЗЕРКАЛЬНО)
 K17T-20 (K17H-20-ЗЕРКАЛЬНО)
 K21T-20 (K21H-20-ЗЕРКАЛЬНО)

K15T-20	41	10A	5550	1	3.42	3.42	7.250
	40	10A	5680	1	3.50	3.50	
K15H-20	3	4B	260	1	0.026	0.026	2.3.138
	1	4B	160	19	0.016	0.30	
K16T-20	43	18A	5550	1	11.1	11.1	23.138
	42	18A	5680	1	11.3	11.3	
K16H-20	21	6B	260	1	0.058	0.058	14.08
	6	6B	160	19	0.036	0.68	
K17T-20	45	14A	5550	1	6.70	6.70	3.390
	44	14A	5680	1	6.86	6.86	
K17H-20	11	5B	260	1	0.047	0.047	2.8.54
	14	5B	160	19	0.025	0.48	
K21T-20	47	10A	2550	1	1.57	1.57	3.48
	46	10A	2680	1	1.65	1.65	
K21H-20	3	4B	260	1	0.026	0.026	2.8.54
	1	4B	160	9	0.016	0.144	
МАРКА	ИМ	СЧЕТ	ДЛИНА	КОЛ	МАССА, КГ		
КАРКАС	НОЗ	ММ	ММ	ШТ	НОЗ	ВСЕХ	ИЗДЕЛ

Т. К. П А Н Е А Ц Ч О К О А Я И П О Д В А Л А

1974 ДАРСКНЕ КАРКАСЫ K15T-20; K15H-20; K16T-20; K16H-20; K17T-20; K17H-20; K21T-20; K21H-20; K15T-25; K15H-25; K16T-25; K16H-25; K17T-25; K17H-25; K21T-25; K21H-25; K-16-25; K-41-25; K-42-25; K-43-25; С Я Е Ц И Ф И К А Ц И Я

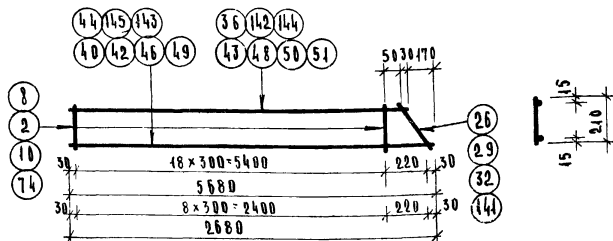

K15T-25 (K15H-25-ЗЕРКАЛЬНО)
 K16T-25 (K16H-25-ЗЕРКАЛЬНО)
 K17T-25 (K17H-25-ЗЕРКАЛЬНО)
 K21T-25 (K21H-25-ЗЕРКАЛЬНО)

K-16-25	8	5B I	210	19	0.032	0.61	14.178	K15T-25	48	10A III	5510	1	3.40	3.40	7.331
	29	5B I	310	1	0.048	0.048		40	10A III	5680	1	3.50	3.50		
	56	14A III	5510	1	6.66	6.66		26	4B I	310	1	0.031	0.031		
	49	14A III	5680	1	6.86	6.86		2	4B I	210	19	0.021	0.40		
K-41-25	74	8B I	210	19	0.083	1.58	44.80	K16T-25	50	14A III	5510	1	6.66	6.66	14.168
	141	8B I	310	1	0.122	0.122		49	14A III	5680	1	6.85	6.85		
	142	25A III	5510	1	21.2	21.2		29	5B I	310	1	0.048	0.048		
	143	25A III	5680	1	21.9	21.9		8	5B I	210	19	0.032	0.61		
K-42-25	10	6B I	210	19	0.048	0.87	28.54	K17T-25	43	18A III	5510	1	11.0	11.0	23.189
	32	6B I	310	1	0.069	0.069		42	18A III	5680	1	11.3	11.3		
	144	20A III	5510	1	13.6	13.6		32	6B I	310	1	0.069	0.069		
	145	20A III	5680	1	14.0	14.0		10	6B I	210	19	0.046	0.82		
K-43-25	2	4B I	210	19	0.021	0.19	4.831	K21T-25	51	10A III	2510	1	1.55	1.55	3.48
	26	4B I	310	1	0.031	0.031		48	10A III	2680	1	1.65	1.65		
	36	12A III	5510	1	2.23	2.23		26	4B I	310	1	0.031	0.031		
	44	12A III	5680	1	2.38	2.38		2	4B I	210	9	0.021	0.189		
МАРКА	ИМ	СЧЕТ	ДЛИНА	КОЛ	МАССА, КГ			МАРКА	ИМ	СЧЕТ	ДЛИНА	КОЛ	МАССА, КГ		
КАРКАС	НОЗ	ММ	ММ	ШТ	НОЗ	ВСЕХ	ИЗДЕЛ	КАРКАС	НОЗ	ММ	ММ	ШТ	НОЗ	ВСЕХ	ИЗДЕЛ

СЕРИЯ

ИМ-04-5

ВЫПУСК

14 64

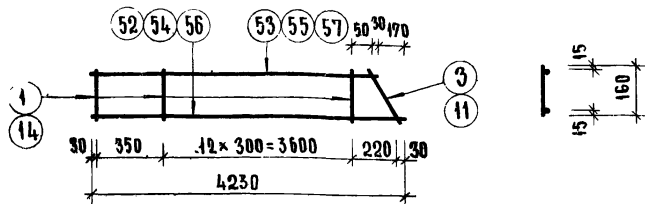

К11Т-20 (К11Н-20 - ЗЕРКАЛЬНО)
 К12Т-20 (К12Н-20 - ЗЕРКАЛЬНО)
 К13Т-20 (К13Н-20 - ЗЕРКАЛЬНО)

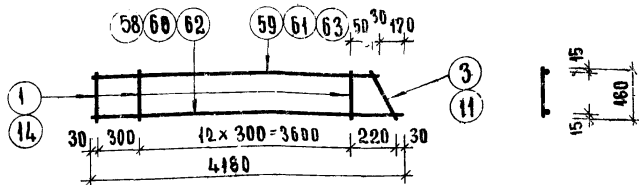

К18Т-20 (К18Н-20 - ЗЕРКАЛЬНО)
 К19Т-20 (К19Н-20 - ЗЕРКАЛЬНО)
 К20Т-20 (К20Н-20 - ЗЕРКАЛЬНО)

КНТ-20	53	10А III	4060	1	2.53	2.53	5.40
	52	10А III	4230	1	2.62	2.62	
К11Н-20	3	4В I	260	1	0.026	0.026	
	1	4В I	160	13	0.016	0.224	
К12Т-20	55	12А III	4060	1	3.64	3.64	7.65
	54	12А III	4230	1	3.76	3.76	
К12Н-20	3	4В I	260	1	0.026	0.026	
	1	4В I	160	13	0.016	0.224	
К13Т-20	57	14А III	4060	1	4.95	4.95	10.46
	56	14А III	4230	1	5.12	5.12	
К13Н-20	11	5В I	260	1	0.040	0.040	
	14	5В I	160	13	0.025	0.350	
МАРКА	НН	СЕЧЕН	ДЛИНА	КОД	МАССА, КГ		
КАРКАСА	ПОЗ	ММ	ММ	ШТ	ПОЗНН	ВСЕХ	ИЗДЕЛ

К18Т-20	59	10А III	4010	1	2.46	2.46	5.26
	58	10А III	4180	1	2.55	2.55	
К18Н-20	3	4В I	260	1	0.026	0.026	
	1	4В I	160	13	0.016	0.224	
К19Т-20	61	12А III	4010	1	3.56	3.56	7.49
	60	12А III	4180	1	3.68	3.68	
К19Н-20	3	4В I	260	1	0.026	0.026	
	1	4В I	160	13	0.016	0.224	
К20Т-20	63	14А III	4010	1	4.83	4.83	10.22
	62	14А III	4180	1	5.00	5.00	
К20Н-20	11	5В I	260	1	0.040	0.040	
	14	5В I	160	13	0.025	0.350	
МАРКА	НН	СЕЧЕН	ДЛИНА	КОД	МАССА, КГ		
КАРКАСА	ПОЗ	ММ	ММ	ШТ	ПОЗНН	ВСЕХ	ИЗДЕЛ.

П А Н Е Л И Ц О К О Л Я

1974	ПЛОСКИЕ КАРКАСЫ	КНТ-20; К11Н-20; К12Т-20; К12Н-20; К13Т-20; К13Н-20; К18Т-20; К18Н-20; К19Т-20; К19Н-20; К20Т-20; К20Н-20	С П Е Ц И Ф И К А Ц И И	СЕРИЯ НН-04-5	ВЫПУСК 14	АНЕТ 65
------	-----------------	---	-------------------------	------------------	--------------	------------

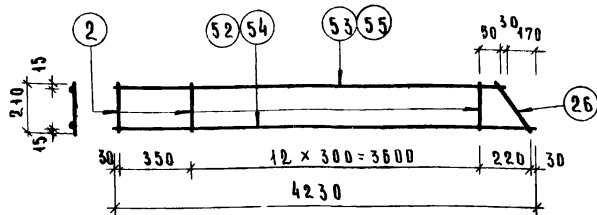

К 11Т-25 (К 11Н-25- ЗЕРКАЛЬНО)
 К 12Т-25 (К 12Н-25- ЗЕРКАЛЬНО)
 К 13Т-25 (К 13Н-25- ЗЕРКАЛЬНО)

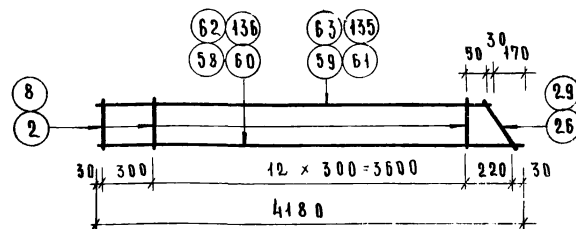

К 18Т-25 (К 18-25- ЗЕРКАЛЬНО)
 К 19Т-25 (К 19Н-25- ЗЕРКАЛЬНО)
 К 20Т-25 (К 20Н-25- ЗЕРКАЛЬНО)



К 11Т-25	53	10АIII	4060	1	2.53	2.53	5.475
	52	10АIII	4230	1	2.62	2.62	
	26	4ВI	310	1	0.031	0.031	
	2	4ВI	210	13	0.021	0.294	
К 12Т-25	53	10АIII	4060	1	2.53	2.53	5.475
	52	10АIII	4230	1	2.62	2.62	
	26	4ВI	310	1	0.031	0.031	
	2	4ВI	210	13	0.021	0.294	
К 13Т-25	55	12АIII	4060	1	3.64	3.64	7.725
	54	12АIII	4230	1	3.76	3.76	
К 13Н-25	26	4ВI	310	1	0.031	0.031	
	2	4ВI	210	13	0.021	0.294	
МАРКА	НН	СЕЧЕН	ДАННА	КОЛ	МАССА, КГ		
КАРКАСА	ПОЗ	ММ	ММ	ШТ	ПОЗНЦ	ВСЕХ	ИЗДЕЛ

К-44-25	8	5ВI	210	14	0.032	0.45	7.768	К 18Т-25	59	10АIII	4010	1	2.46	2.46	5.335
	29	5ВI	310	1	0.048	0.048			58	10АIII	4180	1	2.55	2.55	
	61	12АIII	4010	1	3.56	3.56			26	4ВI	310	1	0.031	0.031	
	60	12АIII	4180	1	3.71	3.71			2	4ВI	210	13	0.021	0.294	
К-45-25	8	5ВI	210	14	0.032	0.45	13.428	К 19Т-25	59	10АIII	4010	1	2.46	2.46	5.335
	29	5ВI	310	1	0.048	0.048			58	10АIII	4180	1	2.55	2.55	
	135	16АIII	4010	1	6.33	6.33			26	4ВI	310	1	0.031	0.031	
	136	16АIII	4180	1	6.60	6.60			2	4ВI	210	13	0.021	0.294	
К-46-25	8	5ВI	210	14	0.032	0.45	10.388	К 20Т-25	61	12АIII	4010	1	3.56	3.56	7.565
	29	5ВI	310	1	0.048	0.048			60	12АIII	4180	1	3.68	3.68	
	63	14АIII	4010	1	4.84	4.84			26	4ВI	310	1	0.031	0.031	
	62	14АIII	4180	1	5.05	5.05			2	4ВI	210	13	0.021	0.294	
МАРКА	НН	СЕЧЕН	ДАННА	КОЛ	МАССА КГ			МАРКА	НН	СЕЧЕН	ДАННА	КОЛ	МАССА, КГ		
КАРКАСА	ПОЗ	ММ	ММ	ШТ	ПОЗНЦ	ВСЕХ	ИЗДЕЛ	КАРКАСА	ПОЗ	ММ	ММ	ШТ	ПОЗНЦ	ВСЕХ	ИЗДЕЛ

Т. К	П Л А Н Е Л Н										Ц О К О Л А Я Н П О Д А В А Л А										СЕРИЯ	
1974	ПЛОСКИЕ КАРКАСЫ К 11Т-25; К 11Н-25; К 12Т-25; К 12Н-25; К 13Т-25; К 13Н-25; К 18Т-25; К 18Н-25; К 19Т-25; К 19Н-25; К 20Т-25; К 20Н-25; К-44-25; К-45-25; К-46-25										СПЕЦИФИКАЦИИ										НН-04-5	
																					ВЫПУСК ЛИСТ	
																					14	
																					66	

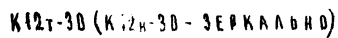

К18Т-30(К18У-30-ЗЕРКАЛЬНО)

К13Т-30 (К13н-30-ЗЕРКАЛЬНО)
К11Т-30 (К11н-30-ЗЕРКАЛЬНО)

К19Т-30 (К19Н-30-ЗЕРКАЛЬНО)
К20Т-30 (К20Н-30-ЗЕРКАЛЬНО)

К 19Т-30	59	10АВ	3940	1	2.46	2.46	5.41
К 19Н-30	58	10АВ	4180	1	2.55	2.55	
К 20Т-30	16	4ВТ	360	1	0.036	0.036	
К 20Н-30	3	4ВТ	250	13	0.026	0.364	
МАРКА	МН	РЕЧЕН	ДАВНА	КОЛ.	МАРКА, КГ		
МАРКА	ПОЗ	ММ	ММ	ШТ	РОЗНУ ВРЕХ ИЗВЕД		

Т.ж	П А И С Л И		Ч Д К О Л Я		ИИ-04-5
1974	ПАКЕТНЫЕ ЗАРКАСЫ	К11Т-30; К11Н-30; К13Т-30; К13Н-30; К18Т-30; К18Н-30; К20Т-30; К20Н-30; К12Т-30; К12Н-30; К19Т-30; К19Н-30.	СПЕЦИФИКАЦИИ		Выпуск 14, 57

13077-04 7

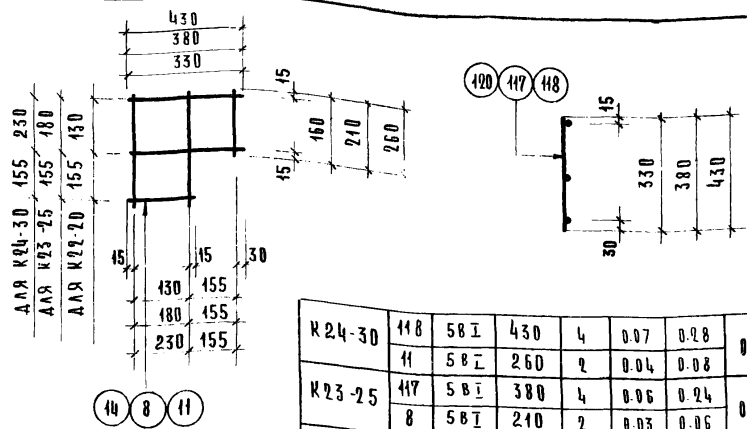

K24-30	118	58 I	430	4	0.07	0.28	0.36
	11	58 I	260	2	0.04	0.08	
K23-25	117	58 I	380	4	0.06	0.24	0.30
	8	58 I	210	2	0.03	0.06	
K22-20	120	58 I	330	4	0.05	0.20	0.25
	14	58 I	160	2	0.025	0.05	
МАРКА КАРКАСА	МН	СЕЧЕН.	ДЛИНА	КОД.	МАССА КР		
	ПОЗ	ММ	ММ	ШТ.	ПОЗИЦ.	ВСЕХ	ИЗДЕЛ

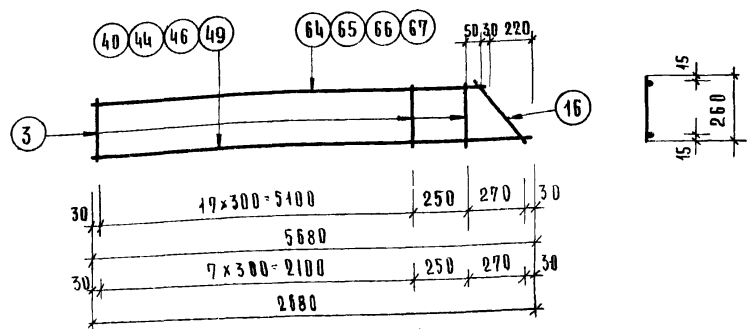

K15T-30 (K15H-30 - ЗЕРКАЛЬНО)
K16T-30 (K16H-30 - ЗЕРКАЛЬНО)
K17T-30 (K17H-30 - ЗЕРКАЛЬНО)
K21T-30 (K21H-30 - ЗЕРКАЛЬНО)

K15T-30	64	10A III	5460	1	3.35	3.35	7376
	40	10A III	5680	1	3.50	3.50	
K15H-30	16	48 I	360	1	0.036	0.036	10376
	3	48 I	260	19	0.026	0.49	
K16T-30	65	12A III	5460	1	4.85	4.85	10376
	44	12A III	5680	1	5.00	5.00	
K16H-30	16	48 I	360	1	0.036	0.036	14265
	3	48 I	260	19	0.026	0.49	
K17T-30	66	14A III	5460	1	6.60	6.60	14265
	49	14A III	5680	1	6.85	6.85	
K17H-30	38	58 I	360	1	0.055	0.055	3440
	11	58 I	260	19	0.040	0.760	
K21T-30	67	10A III	2460	1	1.52	1.52	3440
	46	10A III	2680	1	1.65	1.65	
K21H-30	16	48 I	360	1	0.036	0.036	3440
	3	48 I	260	9	0.026	0.234	
МАРКА	МН	СЕЧЕН.	ДЛИНА	КОД.	МАССА, КГ		
КАРКАСА	ПОЗ.	ММ	ММ	ШТ.	ПОЗИЦ.	ВСЕХ	ИЗДЕЛ.

МАРКА | НЕ ПОКАЗЫВАЕТСЯ | ДЛИНА

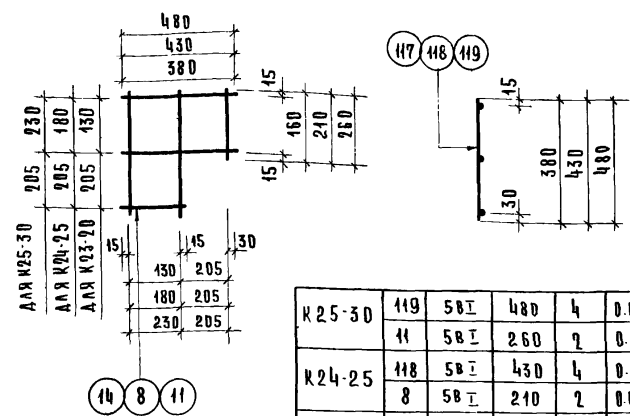

K25-30	119	58 I	480	4	0.075	0.30	0.38
	11	58 I	260	2	0.04	0.08	
K24-25	118	58 I	430	4	0.07	0.28	0.34
	8	58 I	210	2	0.03	0.06	
K23-20	117	58 I	380	4	0.06	0.24	0.29
	14	58 I	160	2	0.025	0.05	
МАРКА	МН	СЕЧЕН.	ДЛИНА	КОД.	МАССА КР		
КАРКАСА	ПОЗ.	ММ	ММ	ШТ	ПОЗИЦ	ВСЕХ	ИЗДЕЛ.

Т.К.	П А Н Е Л И Ц О К О Л А Я										СЕРИЯ ИИ-04-5
1974	ПЛОСКИЕ КАРКАСЫ	K24-30; K17H-30;	K23-25; K21T-30;	K22-20; K21H-30;	K25-30;	K24-25; K23-20;	K15T-30; K15H-30;	K16T-30; K16H-30;	K17T-30;	Выпуск 14	Лист 66

12077 04...

0С 12	152	68 I	1200	1	0,266	0,266	0,266
0С 11	151	68 I	600	1	0,133	0,133	0,133
0С 10	150	68 I	1330	1	0,296	0,296	0,296
0С 9	149	68 I	730	1	0,162	0,162	0,162
0С 8	148	68 I	1460	1	0,324	0,324	0,324
0С 7	147	68 I	860	1	0,191	0,191	0,191
0С 6	146	68 I	560	1	0,124	0,124	0,124
0С 5	84	58 I	1940	1	0,30	0,30	0,30
0С 4	83	58 I	440	1	0,07	0,07	0,07
0С 3В	82	10А III	2060	1	1,27	1,27	1,27
0С 3Б	81	14А III	2060	1	2,49	2,49	2,49
0С 3А	80	18А III	2060	1	4,12	4,12	4,12
0С 3	79	58 I	2060	1	0,32	0,32	0,32
0С 2	78	58 I	1460	1	0,23	0,23	0,23
0С 1	77	58 I	560	1	0,09	0,09	0,09
ОТДЕЛЕН. СТЕРЖНИ	НН ПОЗ.	СЕЧЕН. ММ	ДЛИНА ММ	КОД. Ш.	М ПОЗИЦ. ВЛЕСА ИДЕА.		

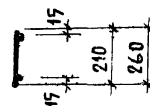
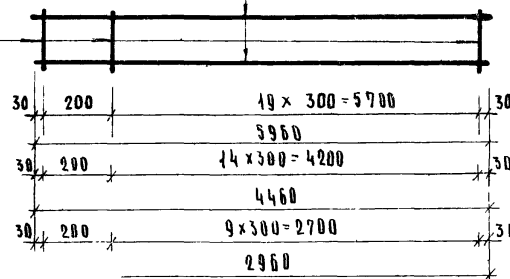
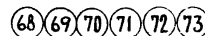
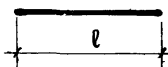

А

П2-30А; П3-30А

700

350 350

73

90 92

Р поз. 90 см. П2-20 лист 58.
Р поз. 52 см. П3-30 лист 59.

П2-20А	91	10АІ	440	2	0,27	0,54	4 06
	90	18АІ	1760	1	3,52	3,52	
П2-25А	92	10АІ	620	2	0,38	0,76	4,28
	90	18АІ	1760	1	3,52	3,52	
П2-30А	53	10АІ	670	2	0,41	0,82	4,34
	90	18АІ	1760	1	3,52	3,52	
П3-30А	53	10АІ	670	2	0,41	0,82	7,32
	52	22АІ	2180	1	6,50	6,50	
МАРКА	НД	СЕЧЕН.	ДЛИНА	КОД.	МАССА, КГ		
ИЗДЕЛЕНИЯ	ПОЗ.	ММ.	ММ	ШТ.	ПОЗИЦ.	ВСЕХ	ИЗДЕЛ.

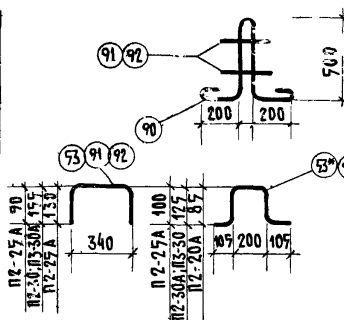

ПРИМЕЧАНИЕ:

СКОБУ ПОЗ. 53; 91; 92 ДОПУСКАЕТСЯ
ЗАМЕНИТЬ НА ПОЗ. 53*, 91*, 92*
ДЛЯ ВОЗМОЖНОСТИ ПРИВАРКИ
БЕЗ ПОВОРОТА КЛЕЩЕЙ.

K 27-30	11	5 B I	260	16	0,04	0,64	7.80
	73	14 A III	2960	2	3,58	7.16	
K 27-25	8	5 B I	210	16	0.03	0.48	7.64
	72	14 A III	2960	2	3.58	7.16	
K 27-20	14	5 B I	160	16	0.025	0.40	7.56
	71	14 A III	2960	2	3,58	7.16	
K 26-30	21	6 B I	260	16	0.103	1,648	19.448
	70	18 A III	4460	2	8.90	17.80	
K 26-25	10	6 B I	210	16	0.046	0.720	18.520
	70	18 A III	4460	2	8.90	17.80	
K 26-20	6	6 B I	160	16	0.036	0.576	18.376
	70	18 A III	4460	2	8.90	17.80	
K 52-30	75	8 B I	260	21	0.103	2.163	37.763
	69	22 A III	5960	2	17.80	35.60	
K 52-25	74	8 B I	210	21	0.083	1.743	47.743
	68	25 A III	5960	2	23.00	46.00	
МАРКА	НН	СЕЧЕН.	ДЛИНА	КОЛ.	МАССА, КГ		
КАРКАСА	ПОЗ.	ММ.	ММ	ШТ.	ПОЗИЦ.	ВСЕХ	ИЗДЕЛ

П А Н Е Л Ы

Ц О К О А Я

СЕРИЯ
ИИ-04-Б

1974

ПЛОСКИЕ КАРКАСЫ К27-30; К27-25; К27-20; К26-30; К26-25; К26-20; К25-30; К25-25 ОТДЕЛЬ
ОСЗБ; ОСЗБ; ОСЧ-ОС12 ПЕТАН ДЛЯ ПОДЪЕМА П2-20А; П2-25А; П2-30А; П3-30А. СПЕЦИФИКАЦИИ

РЫЕ СТЕРЖНИ ОС1; ОС2; ОС3; ОС3А;	ВЫПУСК 14	ЛНСТ 69
----------------------------------	--------------	------------

13077-04 ?

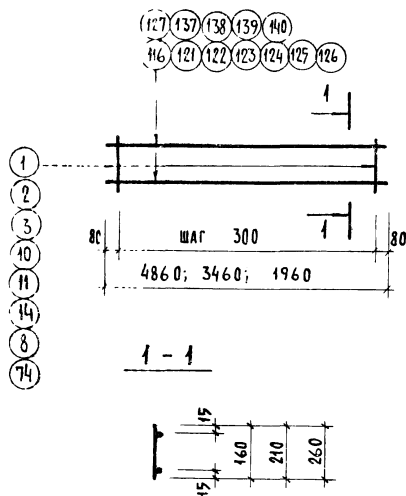

K31-30	3	48 I	260	12	0.026	0.312	4.61	K32-20	1	48 I	160	7	0.016	0.11	2.59
	124	10 A III	3460	2	2.15	4.30			127	10 A III	1960	2	1.22	2.44	
K31-25	2	48 I	210	12	0.021	0.26	6.44	K32-25	2	48 I	210	7	0.021	0.15	2.59
	126	12 A III	3460	2	3.09	6.18			127	10 A III	1960	2	1.22	2.44	
K31-20	14	58 I	160	12	0.025	0.30	8.66	K32-30	3	48 I	260	7	0.026	0.18	2.62
	125	14 A III	3460	2	4.18	8.36			127	10 A III	1960	2	1.22	2.44	
K30-30	3	48 I	260	12	0.026	0.312	4.61	K51-25	2	48 I	210	7	0.021	0.15	2.67
	124	10 A III	3460	2	2.15	4.30			137	12 A III	1960	2	1.76	2.72	
K30-25	2	48 I	210	12	0.021	0.26	4.56	K50-25	8	58 I	210	12	0.032	0.38	11.36
	124	10 A III	3460	2	2.15	4.30			138	16 A III	3460	2	5.49	10.98	
K30-20	1	48 I	160	12	0.016	0.19	4.49	K49-25	8	58 I	210	12	0.032	0.38	8.78
	124	10 A III	3460	2	2.15	4.30			125	14 A III	3460	2	4.20	8.40	
K29-30	11	58 I	260	17	0.04	0.68	12.68	K48-25	10	68 I	210	17	0.046	0.78	25.34
	123	14 A III	4960	2	5.97	12.00			139	20 A III	4960	2	12.28	24.56	
K29-25	10	68 I	210	17	0.046	0.78	20.68	K47-25	74	88 I	210	17	0.083	1.39	39.73
	122	18 A III	4960	2	9.95	19.90			140	25 A III	4960	2	19.17	38.34	
K29-20	14	58 I	160	17	0.025	0.43	12.43								
	121	14 A III	4960	2	5.97	12.00									
K28-30	3	48 I	260	17	0.026	0.44	6.58								
	116	10 A III	4960	2	3.07	6.14									
K28-25	2	48 I	210	17	0.021	0.36	6.50								
	116	10 A III	4960	2	3.07	6.14									
K28-20	1	48 I	160	17	0.016	0.27	6.41								
	116	10 A III	4960	2	3.07	6.14									
МАРКА	НА	СЕЧЕНИЕ	ДЛИНА	КОЛ	МАССА, КГ										
КАРКАСА	ПОЗ	ММ	ММ	ШТ.	ПОЗ.	ВСЕХ ИЗДЕЛИЯ									

П А Н Е Л И Ц О К О Л А Я И П О Д В А Л А

ПЛОСКИЕ КАРКАСЫ К28-20; К28-25; К28-30; К29-20; К29-25; К29-30; К30-20; К30-25; К30-30; К31-20; К31-25; К31-30; К32-20; К32-25; К32-30; К47-25; К48-25; К49-25; К50-25; К51-25

СПЕЦИФИКАЦИИ.

СЕРИЯ ИИ-04-5

ВЫПУСК 14 ЛИСТ 70

13077-04 78

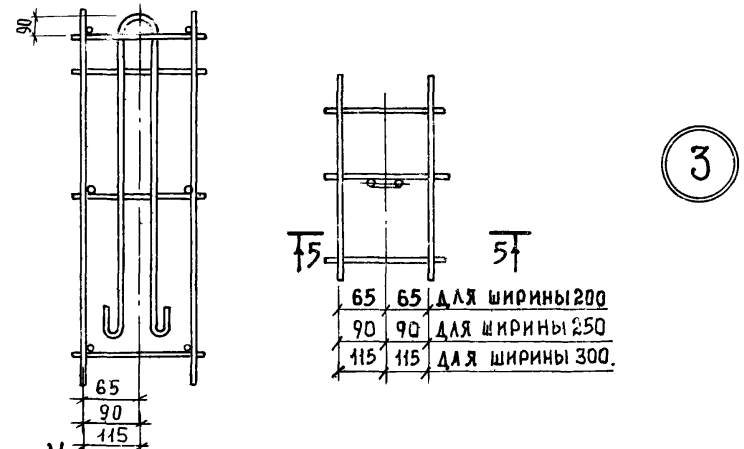
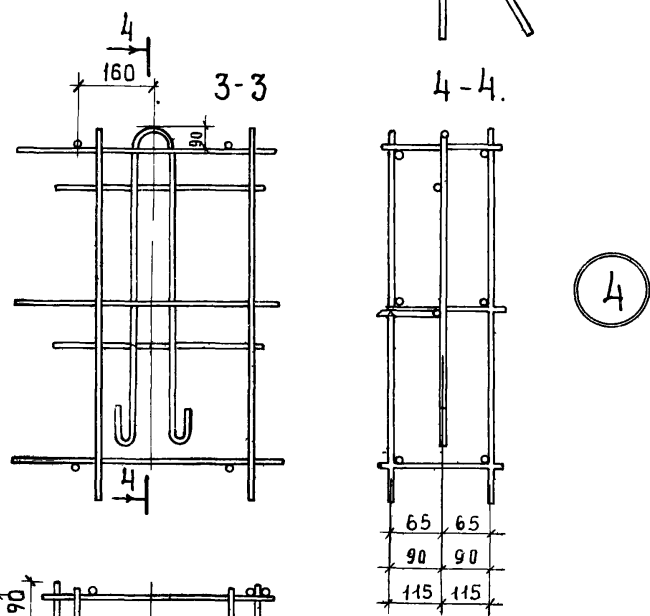
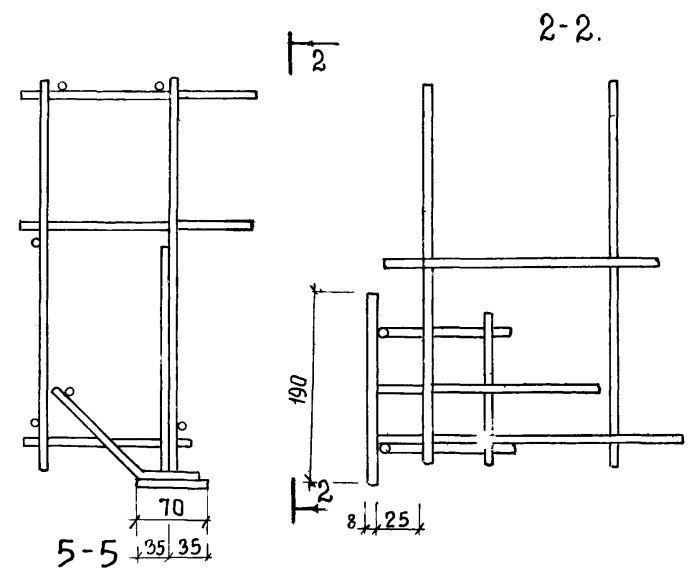
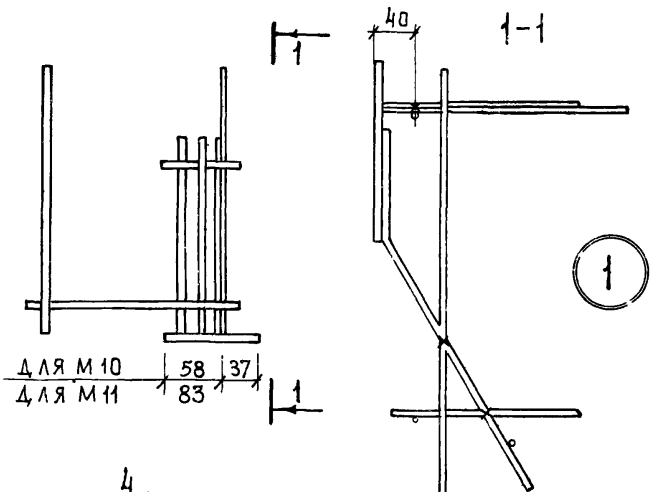

У С Л О В Н Ы Е О Б О З Н А Ч Е Н И Я .

Х — М Е С Т А П Р И В Я З К И З А К Л А Д Н Ы Х К
П Р О С Т Р А Н С Т В Е Н Н Ы М К А Р К А С А М .