

ТИПОВОЙ ПРОЕКТ

186-214-9.87

ОДНОЭТАЖНЫЙ ОДНОКВАРТИРНЫЙ
3-КОМНАТНЫЙ ДОМ,
СБЛОКИРОВАННЫЙ С ХОЗЯЙСТВЕННОЙ ПОСТРОЙКОЙ

А Л Ь Б О М I

АРХИТЕКТУРНО-СТРОИТЕЛЬНЫЕ, САНИТАРНО-ТЕХНИЧЕСКИЕ И
ЭЛЕКТРОТЕХНИЧЕСКИЕ ЧЕРТЕЖИ

22781-01

Отпускная цена
на момент реализации
указана в счет-накладной

Пров. 9н44-3 31. 10. 89г

Кон. 03/04/89г

ТИПОВОЙ ПРОЕКТ
186-214-9.87

ОДНОЭТАЖНЫЙ ОДНОКВАРТИРНЫЙ
3-КОМНАТНЫЙ ДОМ
СБЛОКИРОВАННЫЙ С ХОЗЯЙСТВЕННОЙ ПОСТРОЙКОЙ

А Л Ь Б О М I
С О С Т А В П Р О Е К Т А

- Альбом I - Архитектурно-строительные, санитарно-технические и электротехнические чертежи
Альбом II - Сметы
Альбом III - Ведомости потребности в материалах
Альбом IV - Спецификация оборудования

РАЗРАБОТАН

ПРОЕКТНЫМ ИНСТИТУТОМ
ЦНИИЭП ГРАЖДАНСКОГО СТРОИТЕЛЬСТВА

ПРОЕКТ УТВЕРЖДЕН ГОСГРАЖДАНСТРОЕМ
ПРИКАЗ № 308 ОТ 4.11.81Г.

ВР. И.О. ГЛАВНОГО ИНЖЕНЕРА ИНСТИТУТА
ГЛАВНОГО АРХИТЕКТОРА ПРОЕКТА



М.Х. АТАБАЕВ

В.Б. ПЕТРОВСОВ

Лист	Наименование	Страница
	ТИТУЛЬНЫЙ ЛИСТ	1
	СОДЕРЖАНИЕ АЛЬБОМА /НАЧАЛО/	2
	СОДЕРЖАНИЕ АЛЬБОМА /ОКОНЧАНИЕ/	3
1	ОБЩИЕ ДАННЫЕ /НАЧАЛО/	4
2	ОБЩИЕ ДАННЫЕ /ПРОДОЛЖЕНИЕ/	5
3	ОБЩИЕ ДАННЫЕ /ОКОНЧАНИЕ/	6
АРХИТЕКТУРНО-СТРОИТЕЛЬНАЯ ЧАСТЬ		
4	Фасады в осях 1-5; А-Г; Г-А; 5-1	7
5	Монтажный и отделочный планы	8
6	Ведомость отделок помещений. ЭКСПЛИКАЦИЯ ПОМЕЩЕНИЙ. ТЕХНИКО-ЭКОНОМИЧЕСКИЕ ПОКАЗАТЕЛИ.	9
7	СПЕЦИФИКАЦИЯ ЭЛЕМЕНТОВ ЗАПОЛНЕНИЯ ПРОЕМОВ, ЭКСПЛИКАЦИЯ ПОЛОВ.	10
8	РАЗВЕРТКИ СТЕН ПО ОСЯМ А; 1; В; 4; 5; Б	11
9	РАЗВЕРТКИ СТЕН ПО ОСЯМ Г; 3; 2. Узлы рубленых стен.	12
10	Узлы плана 1÷10	13
11	СПЕЦИФИКАЦИЯ ДЕРЕВЯННЫХ И МЕТАЛЛИЧЕСКИХ ИЗДЕЛИЙ К МОНТАЖНОМУ ПЛАНУ.	14
12	Разрез 1-1	15
13	Разрез 2-2	16
14	Узлы разрезов 1÷7	17
15	План фундаментов. СХЕМА СЕЧЕНИЙ. ТАБЛИЦА НОРМАТИВНЫХ НАГРУЗОК. ТАБЛИЦА ОТВЕРСТИЙ.	18
16	Сечения фундаментов.	19

Лист	Наименование	Страница
17	План цокольного перекрытия. Спецификация.	20
18	План чердачного перекрытия. Спецификация.	21
19	План стропил. План кровли.	22
20	Разрезы крыши 1-1; 2-2; зашив фронтона. Узлы 5; 6.	23
21	Узлы крыши 1÷4. Сечение 3-3.	24
22	Спецификация деревянных и металлических изделий крыши.	25
23	План веранды. Разрезы 1-1; 2-2. Узел кровли.	26
24	Развертки каркасных стен веранды.	27
25	Узлы веранды. Спецификация деревянных элементов веранды.	28
26	Узлы крыльца. Спецификации.	29
27	Встроенный шкаф Ш-1. Антресоли А-1; А-2.	30
28	Антресоли А-3; А-4. Шкаф Ш-2.	31
29	Дымоветочный стояк	32
30	Хозяйственная постройка. Разрез 3-3. Узлы разрезов.	33
31	Хозяйственная постройка. Узлы плана И-И. Лестница.	34
32	Хозяйственная постройка. Спецификация деревянных и металлических изделий	35
33	Индивидуальные изделия.	36
34	Спецификация к индивидуальным изделиям.	37
35	Иллюстрация. Спецификация.	38

186-214-9.87

АС

ПРИВЯЗАН

Нормок.	Овакимьян	<i>Иванов</i>
Зам.н.м.	Овакимьян	<i>Иванов</i>
Г.А.П.	Петров	<i>Иванов</i>
Г.И.П.	Овакимьян	<i>Иванов</i>
Исполн.	Иванов	<i>Иванов</i>
Провер.	Исидорова	<i>Иванов</i>

Одноэтажный одноквартирный 3-комнатный дом блочной конструкции с хозяйственной	Этадия	Лист	Листов
	Р		

СОДЕРЖАНИЕ АЛЬБОМА /НАЧАЛО/

ЦНИИЭП
ГРАЖДАНСКОГО СТРОИТЕЛЬСТВА

ТИПОВОЙ ПРОЕКТ 186-214-9.87 АЛЬБОМ I

ЛИСТ	НАИМЕНОВАНИЕ	СТРАНИЦА
36	ВАРИАНТ ПЛАНИРОВОЧНОГО РЕШЕНИЯ ДОМА С ВОЗМОЖНОСТЬЮ ВЕДЕНИЯ РАСШИРЕННОГО ПО ОБЪЕМУ ПОДСОБНОГО ХОЗЯЙСТВА. ФАСАДЫ.	39
37	ВАРИАНТ ПЛАНИРОВОЧНОГО РЕШЕНИЯ ДОМА С ВОЗМОЖНОСТЬЮ ВЕДЕНИЯ РАСШИРЕННОГО ПО ОБЪЕМУ ПОДСОБНОГО ХОЗЯЙСТВА. ПЛАН ХОЗПОСТРОЙКИ. РАЗРЕЗ 1-1.	40
38	ВАРИАНТ ПЛАНИРОВОЧНОГО РЕШЕНИЯ ДОМА С ВОЗМОЖНОСТЬЮ ВЕДЕНИЯ РАСШИРЕННОГО ПО ОБЪЕМУ ПОДСОБНОГО ХОЗЯЙСТВА. РАЗВЕРТКИ СТЕН.	41
39	ВАРИАНТ ПЛАНИРОВОЧНОГО РЕШЕНИЯ ДОМА С ВОЗМОЖНОСТЬЮ ВЕДЕНИЯ РАСШИРЕННОГО ПО ОБЪЕМУ ПОДСОБНОГО ХОЗЯЙСТВА. ПЛАНЫ ФУНДАМЕНТОВ, ЧЕРДАЧНОГО ПЕРЕКРЫТИЯ, СТОПИЛ.	42
40	ВАРИАНТ ПЛАНИРОВОЧНОГО РЕШЕНИЯ ДОМА С ВОЗМОЖНОСТЬЮ ВЕДЕНИЯ РАСШИРЕННОГО ПО ОБЪЕМУ ПОДСОБНОГО ХОЗЯЙСТВА. СПЕЦИФИКАЦИИ. ОТОПЛЕНИЕ И ВЕНТИЛЯЦИЯ (ОВ)	43
1	Общие данные / начало /	44
2	Общие данные / окончание /	45
3	План этажа. Схема системы отопления	46
	Чертежи общих видов нетиповых конструкций. Спецификация	47
ОВН-1	Воздуховод из асбестоцементных листов.	
ОВН-2	Конструкция теплоизоляционная для трубопроводов	48

Лист	Наименование	Страница
	Водоснабжение и канализация (ВК)	
1	Общие данные	49
2	План на отм. 0.000. Схемы систем В1, Т3, К1.	50
	Газоснабжение (ГСБ)	
1	Общие данные. План. Схема.	51
	Электрооборудование (ЭО)	
1	Общие данные	52
2	План расположения осветительных сетей Связь и сигнализация. (СС)	53
1	Общие данные	54
2	План кровли. Схема расположения устройств связи.	55
3	План этажа.	56

КВ. № ПЛАНА ПОДЛЕЗЬ И ДАТА ВВЕДЕНИЯ

186-214-9.87		АС			
Нормок. Овакимьян	Зам. н. м. Овакимьян	Однотипный многоквартирный 3-комнатный дом сблокированный с хозпостройкой	Этадия	Лист	Листов
Г. А. П. Петросов	Г. И. П. Ованимьян		Р		
Исполн. Иванова	Провер. Исидорова	СОДЕРЖАНИЕ АЛЬБОМА /ОКОНЧАНИЕ/	ЦНИИЭП ГРАЖДАНСКОГО СТРОИТЕЛЬСТВА		

Ведомость рабочих чертежей основного комплекта АС

ЛИСТОВОЙ ПРОЕКТ 186-214-9-87

ЛИСТ	НАИМЕНОВАНИЕ	СТРАНИЦА
1	ОБЩИЕ ДАННЫЕ / НАЧАЛО/	4
2	ОБЩИЕ ДАННЫЕ /ПРОДОЛЖЕНИЕ/	5
3	ОБЩИЕ ДАННЫЕ /ОКОНЧАНИЕ/	6
4	Фасады в осях 1-5; А-Г; Г-А; 5-1.	7
5	Монтажный и отделочный планы	8
6	Ведомость отделки помещений. Экспликация помещений. Техничко-экономические показатели.	9
7	Спецификация элементов заполнения проемов. Экспликация полов	10
8	Развертки стен по осям "А", "1", "В", "Д", "5", "Б"	11
9	Развертки стен по осям "Г", "3", "2". Узлы рубленых стен.	12
10	Узлы плана 1÷10.	13
11	Спецификация деревянных и металлических изделий к монтажному плану.	14
12	Разрез 1-1.	15
13	Разрез 2-2	16
14	Узлы разрезов 1÷7.	17
15	План фундаментов. Схема сечений. Таблица нормативных нагрузок. Таблица отверстий	18
16	Сечения фундаментов	19

ЛИСТ	НАИМЕНОВАНИЕ	СТРАНИЦА
17	План цокольного перекрытия. Спецификация	20
18	План чердачного перекрытия. Спецификация	21
19	План стропил. План кровли.	22
20	Разрезы крыши 1-1, 2-2. Зашив фронтона Узлы "5", "6".	23
21	Узлы крыши 1÷4. Сечение 3-3.	24
22	Спецификация деревянных и металлических изделий крыши.	25
23	План веранды. Разрез 1-1; 2-2. Узел кровли	26
24	Развертки каркасных стен веранды.	27
25	Узлы веранды. Спецификация деревянных элементов веранды.	28
26	Узлы крыльца. Спецификация.	29
27	Встроенный шкаф Ш-1. Антресоли А-1, А-2.	30
28	Шкаф Ш-2. Антресоли А-3, А-4.	31
29	Дымоотводящий стояк.	32
30	Хозяйственная постройка. Разрез 3-3. Узлы разрезов.	33
31	Хозяйственная постройка. Узлы планов; Лестница.	34

ИНВ. № ПОДА. ПОДАЛИСЬ И ДАТА ВЗАИМНУЮ

Настоящий проект привязан в соответствии с действующими нормами и правилами
 ГЛ. АРХ. ПРОЕКТА

Типовой проект соответствует действующим нормам и правилам
 ГЛ. АРХ. ПРОЕКТА /Петросов В.Б./

ИНВ. №	186-214-9-87	АС
Нормок	Овакимья	Одноэтажный одноквартирный 3-комнатный дом, облицованный с хозяйственной
Зам.нач.м.	Овакимья	СТАДИЯ
ГАП	Петросов	Лист
ГИП	Овакимья	Листов
Исполн	Иванова	Р
Провер	Исидорова	1
	Общие данные /начало/	ЦНИИЭП
		ГРАЖДАНСКОЕ СТРОИТВО

Ведомость рабочих чертежей основного комплекта АС

ЛИСТ	НАИМЕНОВАНИЕ	СТРАНИЦА
32	Хозяйственная постройка. Спецификация деревянных и металлических изделий.	35
33	Индивидуальные изделия	36
34	Спецификация к индивидуальным изделиям	37
35	Жижесборник. Спецификация	38
36	Вариант планировочного решения дома с возможностью ведения расширенного по объему подсобного хозяйства. Фасады.	39
37	Вариант планировочного решения дома с возможностью ведения расширенного по объему подсобного хозяйства. План хозяйской постройки. Разрез 1-1.	40
38	Вариант планировочного решения дома с возможностью ведения расширенного по объему подсобного хозяйства. Развертки стен.	41
39	Вариант планировочного решения дома с возможностью ведения расширенного по объему подсобного хозяйства. Планы фундаментов и чердачного перекрытия, стропил.	42
40	Вариант планировочного решения дома с возможностью ведения расширенного по объему подсобного хозяйства. Спецификации.	43

Ведомость ссылочных и примененных документов

ОБОЗНАЧЕНИЕ	НАИМЕНОВАНИЕ	СТРАНИЦА
ГОСТ 4981-78	Балки деревянные с черепными брусками	
ГОСТ 1005-86	Щиты перекрытия деревянные	
ГОСТ 2445.4-80Е	Пиломатериалы хвойных пород	
ГОСТ 8486-66*	Пиломатериалы хвойных пород	
ГОСТ 8242-75	Детали фрезерованные для строительства.	
ГОСТ 530-80	Кирпичи и камни керамические	
ГОСТ 16233-77	Листы асбестоцементные волнистые унифицированного профиля	
ГОСТ 9573-82	Плиты теплоизоляционные из минеральной ваты на синтетическом связующем	
ГОСТ 11047-72	Детали и изделия деревянные для малоэтажных и общественных зданий	
ГОСТ 23759-85	Умывальники керамические	
ГОСТ 4028-63*	Гвозди строительные	
ГОСТ 103-76	Сталь прокатная полосовая	
ГОСТ 17280-79	Доски подоконные деревянные	
ГОСТ 26601-25	Окна и балконные: двери деревянные	
СЕРИЯ 1.136.5-19	Двери деревянные наружные	
СЕРИЯ 1.136-10	Двери деревянные внутренние	
СЕРИЯ 1.172.5-6	Элементы и детали встроенных шкафов и антресолей для жилых зданий	

альбом 1)
типовой проект 18-6-214-9-87

ИНВ. ИЛИ ПОДПИСЬ И ДАТА ВЗАИМ. ИНВ. И

186-214-9-87 АС

ПРИВЯЗАН	НОРМОК. ОВАКИМЯН	Одноэтажный, одноквартирный 3-комнатный дом, сблокированный с хозяйской постройкой Общие данные / продолжение /	СТАДИЯ	ЛИСТ	ЛИСТОВ
	ЗАМ. ИЛИ ОВАКИМЯН		Р	2	
	ГЛАВ. ПЕТРОВСОВ		ЦНИИЭП ГРАЖДАНСКОЙ СТРОИТЕЛЬНОСТИ		
ИНВ. И	ИСПОЛН. ИВАНОВА				
	ПРОВЕР. ИСАЕВ				

АЛББОЖ I
ЖИЛОВОЙ ПРОЕКТ 186-214-9.87

ИНВ. ЛЮДИ ПОДПИСЬ И ДАТА ВСЕМИ ЛИН. И

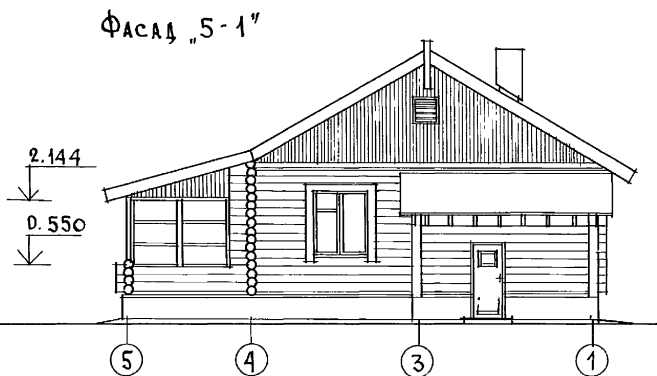
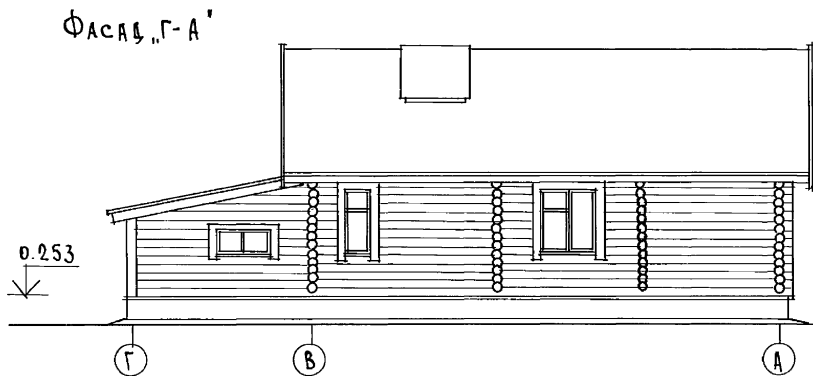
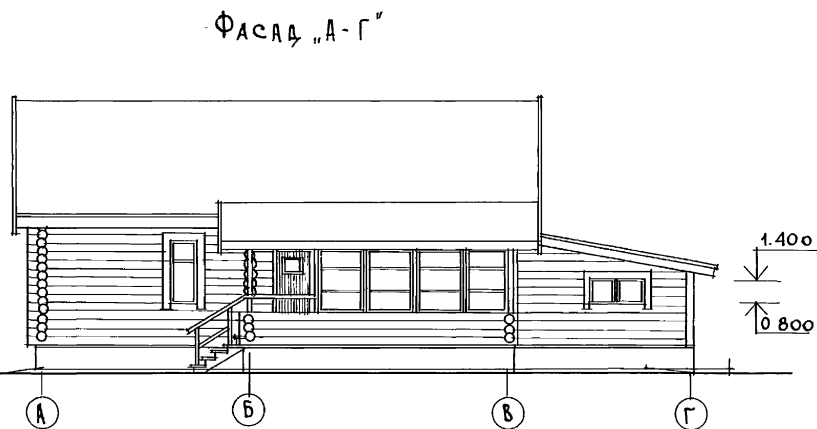
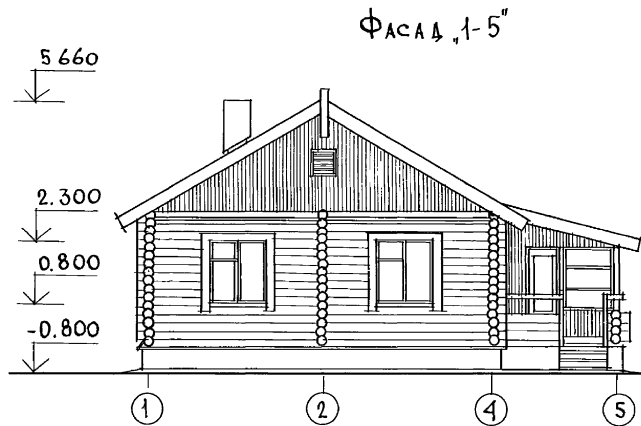

186-214-9.87 Ас

ПРИВЯЗАН	НОРМОК.	ОВАКИМЬЯН	Одноэтажный одноквартирный 3-комнатный дом, сложенный с хозяйстройкой	СТАДИЯ	ЛИСТ	ЛИСТОВ
	ЗАМ. НАЧ. М.	ОВАКИМЬЯН		Р	4	
	ГАП	ПЕТРОВСОВ	Фасады в осях 1-5; А-Г; Г-А; 5-1.	ЦНИИЭП ГРАЖДАНСЕЛЬСТРОИ		
	ГИП	ОВАКИМЬЯН				
ИНВ. И	ДИСПОН.	ШЕВЧЕНКО				

ТИПОВОЙ ПРОЕКТ 186-214-9.87 АЛЬБОМ I

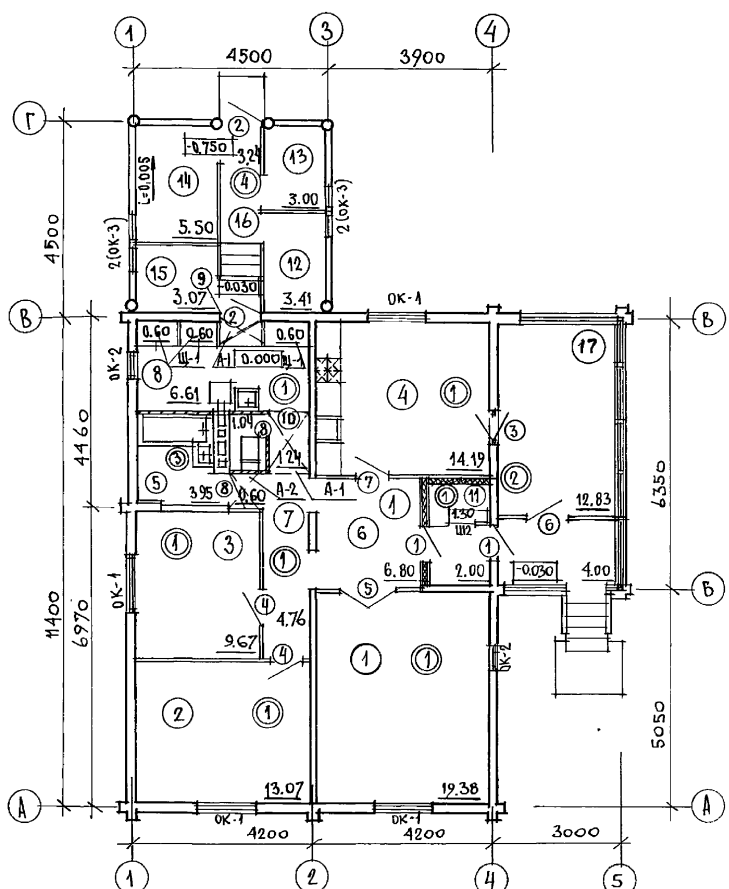
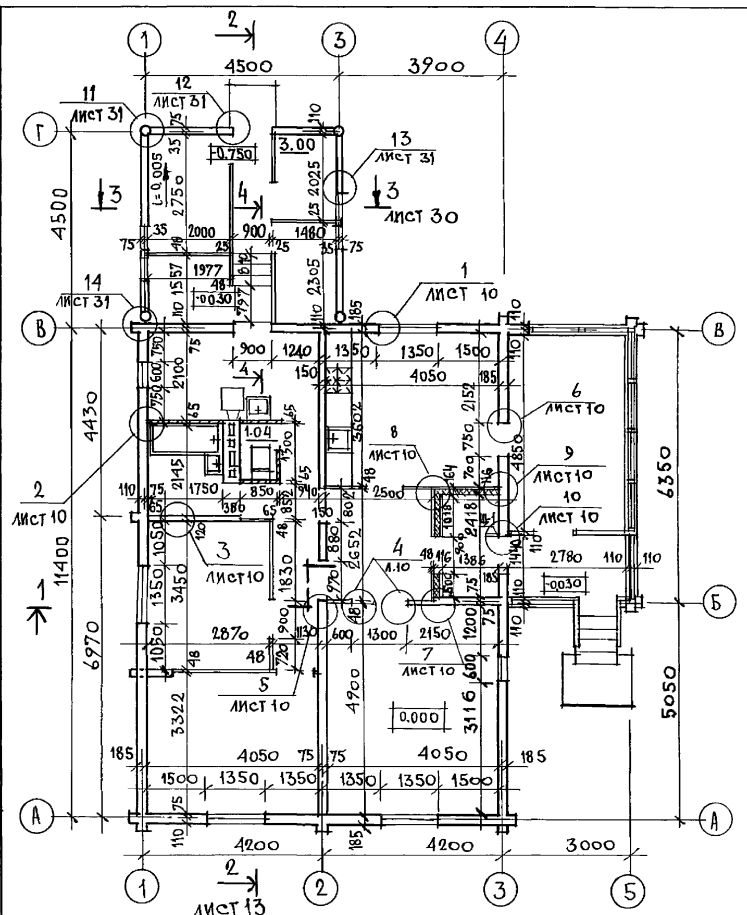

ДЫМОВЕНТИЛЯЦИОННЫЙ СТОЯК РАЗРАБОТАН НА ЛИСТЕ 29

- УСЛОВНЫЕ ОБОЗНАЧЕНИЯ**
- — НОМЕР ПОМЕЩЕНИЯ
 - ⊙ — ТИП ПОЛА
 - — ТИП ЗАПОЛНЕНИЯ ПРОЕМОВ

Узлы плана 1-10 разработаны на листе 10;
Узлы 11-14 и сеч. 4-4 - на листе 31.

ПРИВЯЗАН
ИВБ.Н

		186-214-9.87		АС	
НОРМОК.	ОВАКИМЬЯН	МОНТАЖ.	ОВАКИМЬЯН	ОДНОСТАЯННЫЙ ОДНОКВАРТИРНЫЙ	СТАДИЯ
ЗАМ. НАЧ. М.	ОВАКИМЬЯН	ПРОЕКТИРОВАНИЕ	ОВАКИМЬЯН	3-КОМНАТНЫЙ ДОМ, СБЛОКИРОВАННЫЙ С ХОЗСТРОЙКОЙ	ЛИСТ
	ГАП		ПЕТРОВСОВ		ЛИСТОВ
	ГИП		ОВАКИМЬЯН		
	ИСПОЛН		ШЕВЧЕНКО		
	ПРОВЕР.		ИСИДОРОВА		
				МОНТАЖНЫЙ И ОТДЕЛОЧНЫЙ ПЛАНЫ.	
				ЦНИИЭП	
				ГРАЖДАНСЕЛЬСТРОЙ	

ИВБ.Н

ВЕДОМОСТЬ ОТДЕЛКИ ПОМЕЩЕНИЙ

АЛБОМ I

ТИПОВОЙ ПРОЕКТ 186 - 214 - 9.87

НАИМЕНОВАНИЕ ПОМЕЩЕНИЙ	ПОТОЛОК		СТЕНЫ И ПЕРЕГОРОДКИ		НИЗ СТЕН И ПЕРЕГОРОДОК		Высота мм	ПРИМЕЧАНИЯ
	Площадь м ²	Вид отделки	Площадь м ²	Вид отделки	Площадь м ²	Вид отделки		
ЖИЛЫЕ КОМНАТЫ, КОРИДОРЫ, ПОДСОБНЫЕ ПОМЕЩЕНИЯ	55.41	Водоэмульсионная покраска	13.24	Окленка обоями				ОТДЕЛОЧНЫЕ РАБОТЫ ВЕДУТСЯ ПОСЛЕ ОСАДКИ ДОМА. ПРИ ОТСУТСТВИИ ОБЛИЦОВКИ ВНУТРЕННИХ РУБЯНЫХ СТЕН И ВНУТРЕННЕЙ ПОВЕРХНОСТИ НАРУЖНЫХ СТЕН ГИПСО-КАРТОННЫМИ ЛИСТАМИ ПРЕВАРИТЕЛЬНО ОСТРОГАННЫЕ ПОВЕРХНОСТИ СТЕН ПOKPЫВАЮТСЯ ОЛИФОЙ ЗА 2 РАЗА. ВО ВСЕХ ПОМЕЩЕНИЯХ, КРОМЕ ХОЗ. ПОСТРОЙКИ, ДОЩАТЫЕ ПОЛЫ ПOKPЫВАЮТСЯ МАСЛЯНОЙ КРАСКОЙ. НАРУЖНАЯ ОТДЕЛКА - ПOKPЫТИЕ ВСЕХ СТЕН ОЛИФОЙ ЗА 2 РАЗА. ВСЕ ОСТАЛЬНЫЕ ДЕРЕВЯННЫЕ ЭЛЕМЕНТЫ (НАЛИЧНИКИ, ЛЮБОВЫЕ ДОСКИ ПЕРИЛА ОГРАЖДЕНИЙ, СТОЙКИ БЕРАНДЫ И Т.Д.) ПOKPЫВАЮТСЯ БЕЛЦВЕТНЫМ АТМОСФЕРСТОЙКИМ ЛАКОМ МЧ-52.
КУХНЯ	14.19	Водоэмульсионная покраска	34.08	Водоэмульсионная покраска	2.13	Глазурованная плитка	600	
САНУЗЛЫ	4.99	Водоэмульсионная покраска	22.08	Водоэмульсионная покраска	6.8	Звонким в зоне обслуживания глазурованная плитка	1800	
ТАМБУР И ХОЛОДНАЯ КЛАДОВАЯ	3.30	Водоэмульсионная покраска	15.56	Водоэмульсионная покраска				
ХОЗЯЙСТВЕННОЕ ПОМЕЩЕНИЕ	8.41	Водоэмульсионная покраска	25.95	Водоэмульсионная покраска				
ХОЗЯЙСТВЕННАЯ ПОСТРОЙКА	18.39	Побелка известковым раствором	88.95	Побелка известковым раствором				

ЭКСПЛИКАЦИЯ ПОМЕЩЕНИЙ

НОМЕР ПО ПЛАНУ	НАИМЕНОВАНИЕ	ПЛОЩАДЬ м ²	НОМЕР ПО ПЛАНУ	НАИМЕНОВАНИЕ	ПЛОЩАДЬ м ²
1	ОБЩАЯ КОМНАТА	19.38	10	ХОЛОДНАЯ КЛАДОВАЯ	1.30
2	СПАЛЬНЯ	13.07	11	ТАМБУР	2.00
3	СПАЛЬНЯ	9.67		ХОЗЯЙСТВЕННАЯ ПОСТРОЙКА	
4	КУХНЯ	14.19	12	САДОВЫЙ ИНВЕНТАРЬ	3.41
5	САНУЗЛЫ	4.99	13	КОРМ. ИНВЕНТАРЬ	3.00
6	ПРИХОЖАЯ	6.80	14	ПТИЦА, МЕЛКИЙ СКОТ	5.50
7	КОРИДОРЫ	6.60	15	ХОЛОДНАЯ КЛАДОВАЯ	3.07
8	ХОЗЯЙСТВЕННОЕ ПОМЕЩЕНИЕ	6.61	16	КОРИДОР	3.24
9	ВСТРОЕННЫЕ ШКАФЫ	1.80			
17	БЕРАНДА И КРЫЛЬЦО	16.83			

ТЕХНИКО-ЭКОНОМИЧЕСКИЕ ПОКАЗАТЕЛИ

ЖИЛАЯ ПЛОЩАДЬ	— 42.12 м ²	43.15 м ²
ОБЩАЯ ПЛОЩАДЬ		
/ БЕЗ УЧЕТА ЛЕТН. ПОМЕЩ. И ХОЗ. ПОСТР.	— 83.11 м ²	85.15 м ²
ОБЩАЯ ПЛОЩАДЬ		
/ С УЧЕТОМ ЛЕТН. ПОМЕЩ. И ХОЗ. ПОСТР.	— 145.36 м ²	147.40 м ²
ПЛОЩАДЬ ЗАСТРОЙКИ	— 140.63 м ²	140.63 м ²
СТРОИТЕЛЬНЫЙ ОБЪЕМ		
/ БЕЗ УЧЕТА ЛЕТНИХ ЛОМ. И ХОЗ. ПОСТР.	— 277.00 м ³	277.00 м ³
СТРОИТЕЛЬНЫЙ ОБЪЕМ		
/ С УЧЕТОМ ЛЕТН. ПОМЕЩ. И ХОЗ. ПОСТР.	— 365.00 м ³	365.00 м ³
ПЛОЩАДЬ ЛЕТНИХ ПОМЕЩЕНИЙ	— 14.03 м ²	14.03 м ²
ПЛОЩАДЬ ХОЗЯЙСТВЕННОЙ ПОСТР.	— 18.22 м ²	18.22 м ²
ОБЩАЯ ПЛОЩАДЬ С УЧЕТОМ ЛЕТНИХ ПОМЕЩЕНИЙ	— 97.14 м ²	

ПРИ ОТСУТСТВИИ ВНУТРЕННЕЙ ОТДЕЛКИ СТЕН ЛУЖОЙ ШТУКАТУРКОЙ

ИНВ. № ПОСЛ. ПОДПИСЬ И ДАТА ПОСЛЕД. ПРОВЕРКИ

Данный лист смотри с листом 5

Привязан

НОРМОК. ОВАКИМЬЯН	САДОВЫЙ	ОДНОЭТАЖНЫЙ И ОДНОКВАРТИРНЫЙ	СТАДИЯ	ЛИСТ	ЛИСТОВ
П.И.И.И.И. ОВАКИМЬЯН	САДОВЫЙ	3-КОМНАТНЫЙ ДОМ С БЛОКИРОВАННЫМ С ХОЗ. ПОСТРОЙКОЙ	Р	6	
ГА ПЕТРОВСОВ	САДОВЫЙ				
ГИ П ОВАКИМЬЯН	САДОВЫЙ				
ИСПОЛН. ШЕВЧЕНКО	САДОВЫЙ	ВЕДОМОСТЬ ОТДЕЛКИ ПОМЕЩЕНИЙ, ЭКСПЛИКАЦИЯ ПОМЕЩЕНИЙ, ТЕХНИКО-ЭКОНОМИЧЕСКИЕ ПОКАЗАТЕЛИ.			ЦНИИЭП
ПРОВЕР. ИСМАИЛОВА	САДОВЫЙ				ГРАЖДАНСКОСТРОЙ

186 - 214 - 9.87

АС

КОПИРОВАЛ Зол.

22781-01





10

ФОРМАТ А3

СПЕЦИФИКАЦИЯ ЭЛЕМЕНТОВ ЗАПОЛНЕНИЯ ПРОЕМОВ

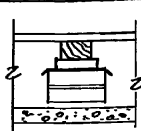
ЭКСПЛИКАЦИЯ ПОЛОВ

МАРКА ПОЗИЦИЯ	ОБОЗНАЧЕНИЕ	НАИМЕНОВАНИЕ	КОЛ. НА ЭТАЖ		ВСЕГО	МАССА ЕДИН. КГ	ПРИМЕЧАНИЕ
			1	—			
ДВЕРИ НАРУЖНЫЕ							
1	1-136.5-19	ДН 21-9ЩР1П	2	—	2	52.4	
2	1-136.5-19	ДН 21-9ЩП	2	—	2	47.4	
3	ГОСТ 26601-85	БРМ 22-75	1	—	1	38.7	
ДВЕРИ ВНУТРЕННИЕ							
4	1-136-10	ДВЕРНОЙ БЛОК ДГ21-9	2	—	2	40.0	
5	1-136-10	ДВЕРНОЙ БЛОК Д021-13	1	—	1	55.0	
6	1-136-10	ДВЕРНОЙ БЛОК Д021-9	1	—	1	41.0	
7	1-136-10	ДВЕРНОЙ БЛОК Д021-9А	1	—	1	41.0	
8	1-136-10	ДВЕРНОЙ БЛОК ДР21-7	2	—	2	35.0	
9	1-136-10	ДВЕРНОЙ БЛОК ДГ21-8	1	—	1	36.0	
10	1-136-10	ДВЕРНОЙ БЛОК ДГ21-8А	1	—	1	36.0	
ОКНА /tн = -30°С/							
ОК-1	ГОСТ 26601-85	ОКНО ОРМ 15-13.5	4	—	4	64.6	
ОК-2	ГОСТ 26601-85	ОКНО ОРМ 15-6	2	—	2	37.8	
ОК-3	ГОСТ 26601-85	ОКНО ОРМ 6-6	4	—	4	15.7	
ОКНА /tн = -40°С/							
ОК-1	ГОСТ 26601-85	ОКНО ОРМ 15-13.5	2	—	2	80.1	
ОК-2	ГОСТ 26601-85	ОКНО ОРМ 15-6	2	—	2	46.9	
ОК-3	ГОСТ 26601-85	ОКНО ОРМ 6-6	1	—	1	25.2	
ДВЕРИ НАРУЖНЫЕ /tн = -40°С/							
3	ГОСТ 26601-85	БРМ 22-75	1	—	1	47.8	

НОМЕР ПОМЕЩЕНИЯ ИЛИ НАИМЕНОВАНИЕ	ТИП ПОЛА	СХЕМА ПОЛА	ЭЛЕМЕНТЫ ПОЛА И ИХ ТОЛЩИНА /мм/	ПЛОЩАДЬ ПОЛА м ²
ЖИЛЬЕ КОМНАТЫ И КОРИДОР, КОХИЯ ПРИХОЖАЯ, КОХИ ПОМЕЩЕНИЕ ХОЛОДНОЙ КАРДОВАЯ, ПАМБУР	①		ДОСКИ ПОЛА — 28 ЛАТА — 50 ПОДКЛАДКА — 25 ПОД ПОВЕРХНИЮ — 1 слой КИРПИЧНЫЙ СТОЛБИК — 250x250, h=140 ПО ВЫРАВНИВАЮЩЕМУ СЛОЮ ЦЕМ-ПЕСЧ. Р-РА ПОДСТИЛАЮЩИЙ СЛОЙ ИЗ ЩЕБНЯ — 80 УТРАМБОВАННЫЙ ГРУНТ	85.06
БЕРАНДА, КРЫЛЬЦО	②		ДОСКИ ПОЛА — 28 БАЛКИ — 150	16.83
ВАННАЯ КОМНАТА И ТУАЛЕТ	③		КЕРАМИЧЕСКАЯ ПЛИТКА НА ЦЕМЕНТНО-ПЕСЧАНОМ РАСТВОРЕ МАРКИ „150“ — 25 ПОДСТИЛАЮЩИЙ СЛОЙ ИЗ БЕТОНА — 80 МАРКИ — 100 ГРУНТ ОСНОВАНИЯ С УТРАМБОВАННЫМ ЩЕБНЕМ	4.99
ХОЗЯЙСТВ. ПОСТРОЙКА	④		АНТИСЕПТИРОВАННЫЕ ДОСКИ ПОЛА — 32 ЛАГИ, ВТОПЛЕННЫЕ В РАМКУ 400x50 — 150 РАМКА ГРУНТ ОСНОВАНИЯ	15.42

АЛБЕОМ I
ТИПОВОЙ ПРОЕКТ 186-214-9.87

ИНВ. ПОДА. ПОДАЦИТЬ И ДАТА ВЗАМ. ЧИВЕНЕ

186-214-9.87 АС

ПРИВЯЗАН:

НОРМОКОН.	Овакимьян	<i>[Signature]</i>
ЗАМ. НАЧ. М.	Овакимьян	<i>[Signature]</i>
РАП.	Петросов	<i>[Signature]</i>
ГНП.	Овакимьян	<i>[Signature]</i>
Исполнил	Шевченко	<i>[Signature]</i>
Проверил	Исидорова	<i>[Signature]</i>

Одноэтажный одноквартирный 3-комнатный дом, благоустроенный с хозяйственной постройкой

СПЕЦИФИКАЦИЯ ЭЛЕМЕНТОВ ЗАПОЛНЕНИЯ ПРОЕМОВ. ЭКСПЛИКАЦИЯ ПОЛОВ.

СТАДИЯ	ЛИСТ	ЛИСТОВ
Р	7	
ЦНИИЭП ГРАЖДАНСКОЕ СТРОИТЕЛЬСТВО		

АЛБОМ Т.1
 ПИЛОВОЙ ПРОЕКТ 186-214-9.87

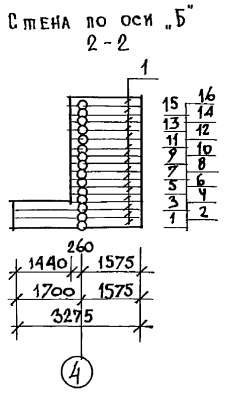
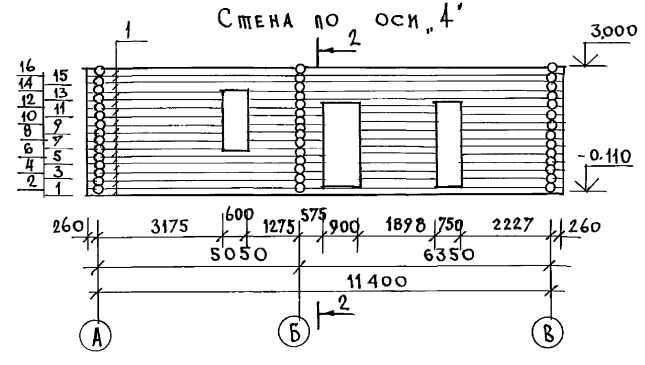
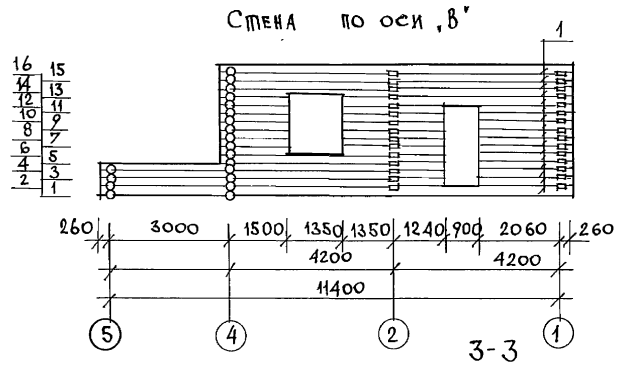
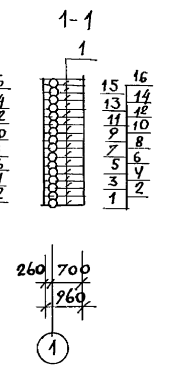
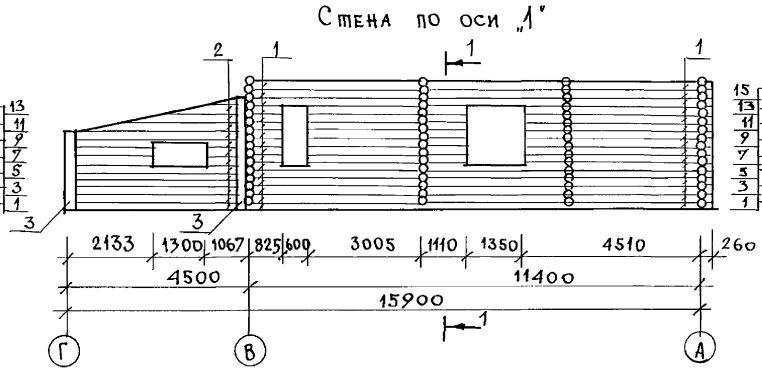
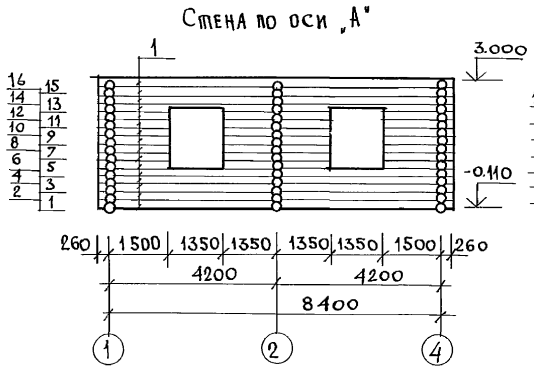

		186-214-9.87		АС	
НОРМОК ЗАМ. НАЧ. ГАП	ОВАКИМЬЯН	Одноэтажный одноквартирный 3-комнатный дом, сблокированный схозпостройкой	СТАЦИЯ	ЛИСТ	ЛИСТОВ
ИСПОЛ. ИСПОЛ. ПРОВЕР.	ШЕВЧЕНКО ИСАДОРОВА		Р	8	
ИНВ. №	ПРИВЯЗАН	РАЗВЕРТКИ СТЕН ПО ОСЯМ „А“, „А“, „В“, „В“, „Д“, „Д“, „Б“, „Б“	ЦНИИЭП ГРАЖДАНСКОГО СТРОИТЕЛЬСТВА		

ШИТОВОЙ ПРОЕКТ 186-214-987 АЛЬБОМ I

СТЕНА ХОЗПОСТРОЙКИ
ПО ОСИ "Г"

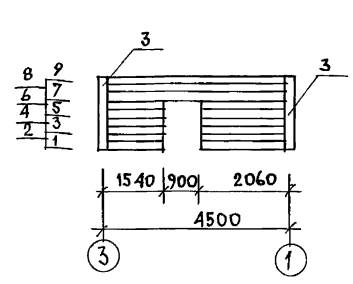

СТЕНА ХОЗПОСТРОЙКИ
ПО ОСИ "З"

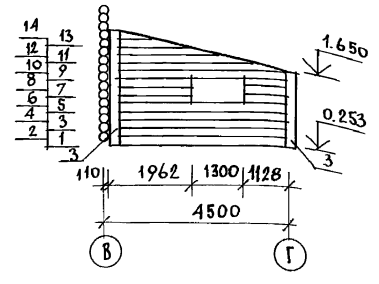

СТЕНА ПО ОСИ "Л"

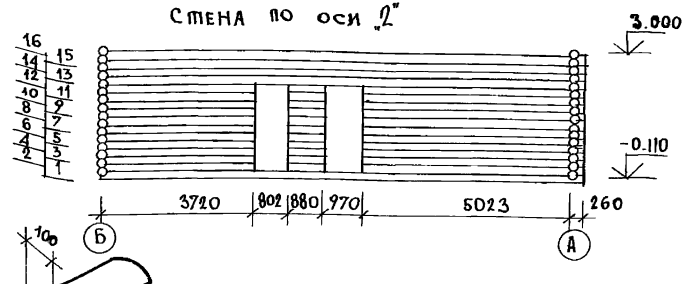

ДЕТАЛИ РУБКИ СТЕН
С ОСТАТКОМ БЕЗ ОСТАТКА

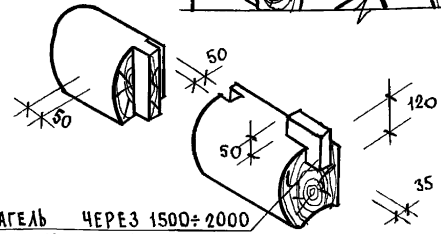
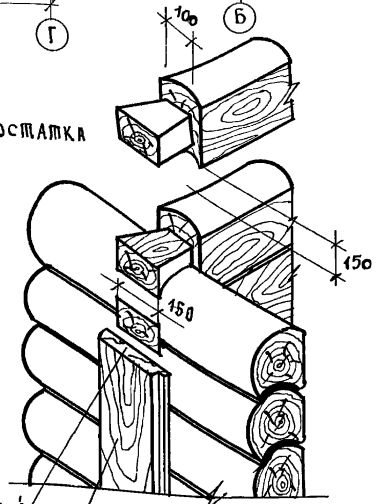
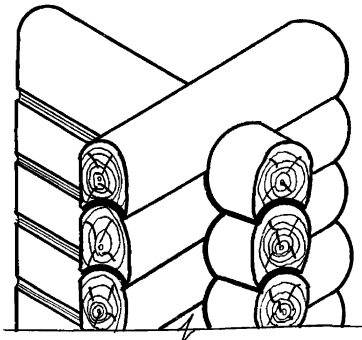

НАГЕЛЬ ЧЕРЕЗ 1500±2000
В ШАХМАТНОМ ПОРЯДКЕ

АНТИСЕПТИРОВАННЫЙ
ВОЙЛОК ИЛИ ПАРЯ

ДОСКА 47мм

ПЕРЕЧЕНЬ ЭЛЕМЕНТОВ

ПОЗ. ОБОЗН.	НАИМЕНОВАНИЕ	КОЛ. П.М	ОБЪЕМ В М ³
1	БРЕННА d=220÷250	876,9	36,41
2	ПЛАСТИНЫ ИЗ БРЕННА d=220	442,2	2,7
3	СТОЙКИ d=220	СМ ЛИСТЫ 31,32	

		186-214-987		АС	
ПРИВЯЗАН	НОРМОК. ОБЛАКИМЬЯН	ОДНОЭТАЖНЫЙ ОДНОКВАРТИРНЫЙ 3-КОМНАТНЫЙ ДОМ, СБЛОКИРОВАННЫЙ С ХОЗПОСТРОЙКОЙ	СТАДИЯ	ЛИСТ	ЛИСТОВ
	ЗАМ. НАЧ И ОБЛАКИМЬЯН		Р	9	
	ГАП ПЕТРОВСОВ				
	ГИП ОБЛАКИМЬЯН				
ИНВ. №	ИСПОЛН. ШЕВЧЕНКО	РАЗВЕРТКИ СТЕН ПО ОСЯМ Г, З, 2. УЗЛЫ РУБЛЕННЫХ СТЕН.	ЦНИИЭП ГРАЖДАНСКОГО СТРОИТЕЛЬСТВА		
	ПРОВЕР. ИСИДОРОВА				

ШПОНОВОЙ ПРОЕКТ 186-214-9.87 АЛББОМ I

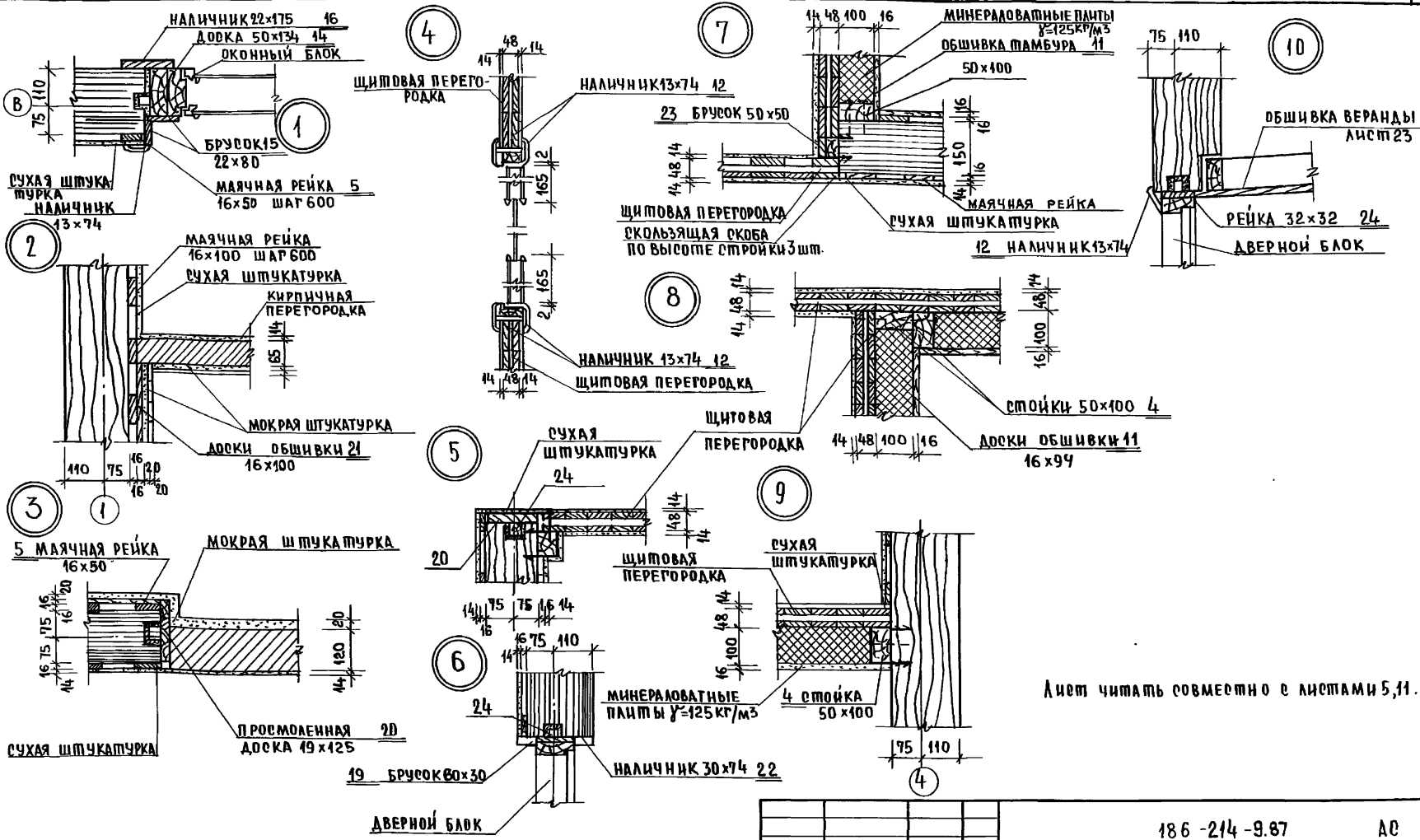

Лист читать совместно с листами 5,11.

ИНВ.№ ПОДАТЬ ИДАТА ВЗАМ ИНВ.№

		186-214-9.87		АС	
ПРИВЯЗАН:		НОРМОК	ОВАКИМЬЯН	Одноэтажный одноквартирный	СТАНЦИЯ
		ЗАМ. НАЧМ	ПЕТРОВСКИЙ	3-комнатный дом, благоу-	Лист
		ТАП	ПЕТРОВСКИЙ	ванный с хозяйстройкой	Листов
		ТИП	ОВАКИМЬЯН		Р 10
ИНВ.№		ИСПОЛНИЛ	ИВАНОВА	ЦНИИЭП	
		ПРОВЕРИЛ	ИЩАКОВА	ГРАЖДАНСЕЛЬСТРОИ	

Типовой проект 186-214-9.87 Альбом I

№ по3	МАРКА, НАИМЕНОВАНИЕ ДЕТАЛЕИ ИЛИ ИЗДЕЛИЯ	СЕЧЕНИЕ ММ				ДЛИНА ДЕТАЛИ ММ	ОБЪЕМ ЕДИНИЦЫ М ³	КОЛ. ШТ. П.М	ОБЩ. ОБЪЕМ М ³	МАССА КГ	ГРУППА КАЧ-ВА ПО ГОСТУ	ПРОТИВ КА АНТИС.	ВЛАЖН. %
		БАГOTOBKA		ДЕТАЛИ									
		Т	Ш	Т	Ш								
СПЕЦИФИКАЦИЯ ДЕРЕВЯННЫХ ИЗДЕЛИЙ													
1	ШИТ ПЕРЕГОРОДИЩ	48	295	2500		0,021	1	0,021	—	1	—	15	
2	ШИТ ПЕРЕГОРОДИЩ-2	48	445	2500		0,040	5	0,20	—	1	—	15	
5	ШИТ ПЕРЕГОРОДИЩ-3	48	595	2500		0,053	13	0,848	—	1	—	15	
4	СТОЙКА	50	100	—	—	П.М	0,005	3143	0,157	—	2	20	
5	МАЯЧНАЯ РЕЙКА	16	50	—	—	П.М	0,0016	300	0,480	—	2	20	
6	ДОП. БРУСОК ПЕРЕГОР.	50	60	—	—	П.М	0,003	32,5	0,098	—	2	20	
7	БРУСОК ЗАШИВА НАД ДВЕРЯМИ	50	50	—	—	П.М	0,0025	1618	0,40	—	2	20	
8	ДОСКИ ЗАШИВА НАД ДВЕРЯМИ	19	100	—	—	П.М	0,0019	42,0	0,080	—	2	20	
9	ПАИНТУСТИП I (ГОСТ 8242-75)	—	—	16	54	П.М	0,001	101,0	0,101	—	2	12	
10	КАРНИЗ (ГОСТ 8242-75)	—	—	19	24	П.М	0,0005	118,0	0,059	—	2	12	
11	ДОСКИ ОБШИВКИ ТАМБУРА	19	100	16	98	П.М	0,0016	137,2	0,261	—	2	15	
12	НАЛИЧНИК ТИП I (ГОСТ 8242-75)	—	—	13	74	П.М	0,001	99,29	0,099	—	2	12	
13	НАЛИЧНИК	25	100	22	94	П.М	0,0029	20,0	0,050	—	2	18	
14	ДОСКА	50	150	50	134	П.М	0,0075	26,4	0,198	—	2	20	
15	БРУСОК	25	100	22	80	П.М	0,0029	45,0	0,112	—	2	20	
16	ДОСКА	22	175	19	169	П.М	0,0039	41,79	0,163	—	2	20	
17	СЛИВНАЯ ДОСКА	16	100	—	—	П.М	0,0016	8052	0,013	—	2	18	
18	ДОСКА	22	75	—	—	П.М	0,0017	8052	0,014	—	2	20	
19	БРУСОК	30	30	—	—	П.М	0,0009	4,36	0,0099	—	2	20	
20	ДОСКА	19	125	—	—	П.М	0,0029	2,5	0,0058	—	2	20	
21	ДОСКА ОБШИВКИ	16	100	—	—	П.М	0,0017	106,7	0,170	—	2	18	

№ по3	МАРКА, НАИМЕНОВАНИЕ ДЕТАЛЕИ ИЛИ ИЗДЕЛИЯ	СЕЧЕНИЕ ММ				ДЛИНА ДЕТАЛИ ММ	ОБЪЕМ ЕДИНИЦЫ М ³	КОЛ. ШТ. П.М	ОБЩ. ОБЪЕМ М ³	МАССА КГ	ГРУППА КАЧ-ВА ПО ГОСТУ №47-72	ПРОТИВ АНТИ-СЕПТ.	ВЛАЖН. ДРЕВ. В %
		БАГOTOBKA		ДЕТАЛИ									
		Т	Ш	Т	Ш								
22	НАЛИЧНИК	32	75	30	74	П.М	0,0022	12,7	0,028	—	2	18	
23	БРУСОК	50	50	—	—	2500	0,0069	1	0,0069	—	2	20	
24	РЕЙКА	32	52	—	—	П.М	0,001	45,3	0,045	—	2	20	
ИТОГО:								5,21	1700				
МИНЕРАЛОВАТЫЕ ПАНТИ У=125%ка(СТАБЕ)								0,76	107,5				
СПЕЦИФИКАЦИЯ МЕТАЛЛИЧЕСКИХ ИЗДЕЛИЙ													
	СКОЛЬЗЯЩАЯ СЮБА	φ12 А I	ГОСТ 2590-71	400	—	18	—	6,488	—	—	—	—	

Изм. № подл. Подпись и дата. Взам. инв. №

ПРИВЯЗАН		186-214-9.87		АС	
НОРМ. КОД	ОВАКИМБЯН				
ЗАМ. НАЧ.	ОВАКИМБЯН				
ГАП	ПЕТРОВСОВ				
ГИП	ОВАКИМБЯН				
ВЕД. ИНЖ.	ЦЕРКАШИНА				
ПРОВЕР.	ИСИДОРОВА				
		ОДНОЭТАЖНЫЙ ОДНОКВАРТИРНЫЙ		СТАДИА ЛИСТ ЛИСТОВ	
		5-КОМНАТНЫЙ ДОМ, СБЛОКИРОВАННЫЙ С ХОЗПОСТРОЙКОЙ		Р 11	
		СПЕЦИФИКАЦИЯ ДЕРЕВЯННЫХ И МЕТАЛЛИЧЕСКИХ ИЗДЕЛИЙ К МОНТАЖНОМУ ПЛАНУ		ЦНИИЭП ГРАЖДАНСКОЙ СТРОИ	

ВОЛНИСТЫЕ АСБЕСТОЦЕМЕНТНЫЕ ЛИСТЫ
 ОБРЕШЕТКА 50x60
 СПРОСИЛА 50x175

ДОСКИ ХОДОВЫЕ - 25 мм
 МИНЕРАЛОВАТНЫЕ ПЛИТЫ $\rho = 125 \text{ кг/м}^3$
 СПРОИТЕЛЬНАЯ БУМАГА
 ШИП ПЕРЕКРЫТИЯ
 ГКЛ - 14 мм

ШИПОВОЙ ПРОЕКТ 186-214-9.87 АЛЬБОМ I

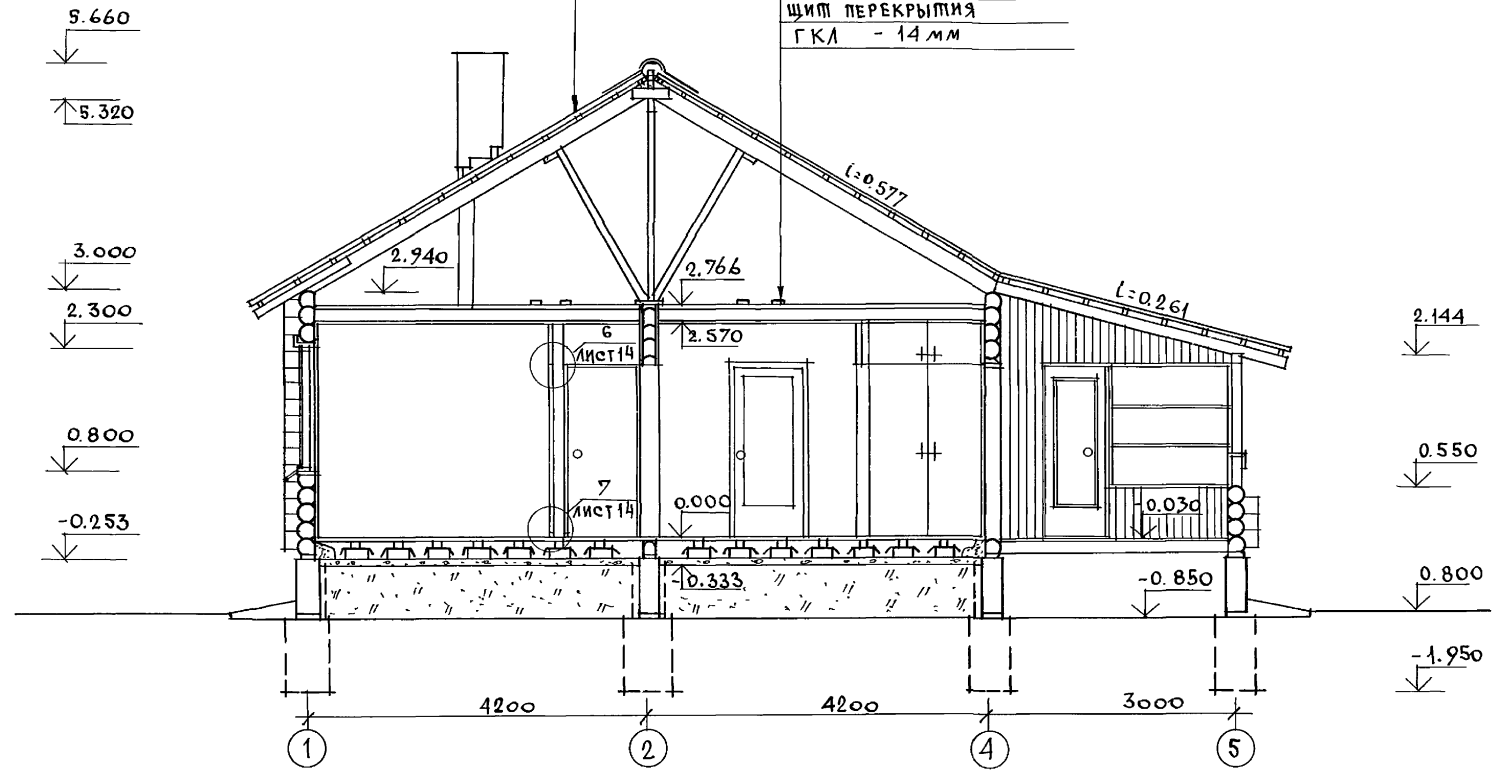

ИНВ. И ПОДЛ.: ПОДПИСЬ И ДАТА ВЗАМ. ИНВ. И

				186-214-9.87			АС		
ПРИВЯЗАН				НОРМОК. ОВАКИМЬЯН	<i>[Signature]</i>		ОДНОЭТАЖНЫЙ ОДНОКВАРТИРНЫЙ		
				ЗАМ. НАЧ. И ОВАКИМЬЯН	<i>[Signature]</i>		3-КОМНАТНЫЙ ДОМ, СБЛОКИРОВАННЫЙ С ХОЗЛОСТРОЙКОЙ		
				ГЛАВ. ПЕТРОВСОВ	<i>[Signature]</i>		СТАДИЯ	ЛИСТ	ЛИСТОВ
				ИСПОЛН. ИВАНОВА	<i>[Signature]</i>		Р	12	
ИНВ. №				ПРОВЕР. ИСИДОРОВА	<i>[Signature]</i>		РАЗРЕЗ 1-1		
							ЦНИИЭП		
							ГРАНДАНСЕЛЬСТРОЙ		

ШИПОВОЙ ПРОЕКТ 186-214-9.87
АЛББОМ I

ИНВ. КЛОД. ПОДПИСЬ И ДАТА ВЗАМ. ИНВ. N

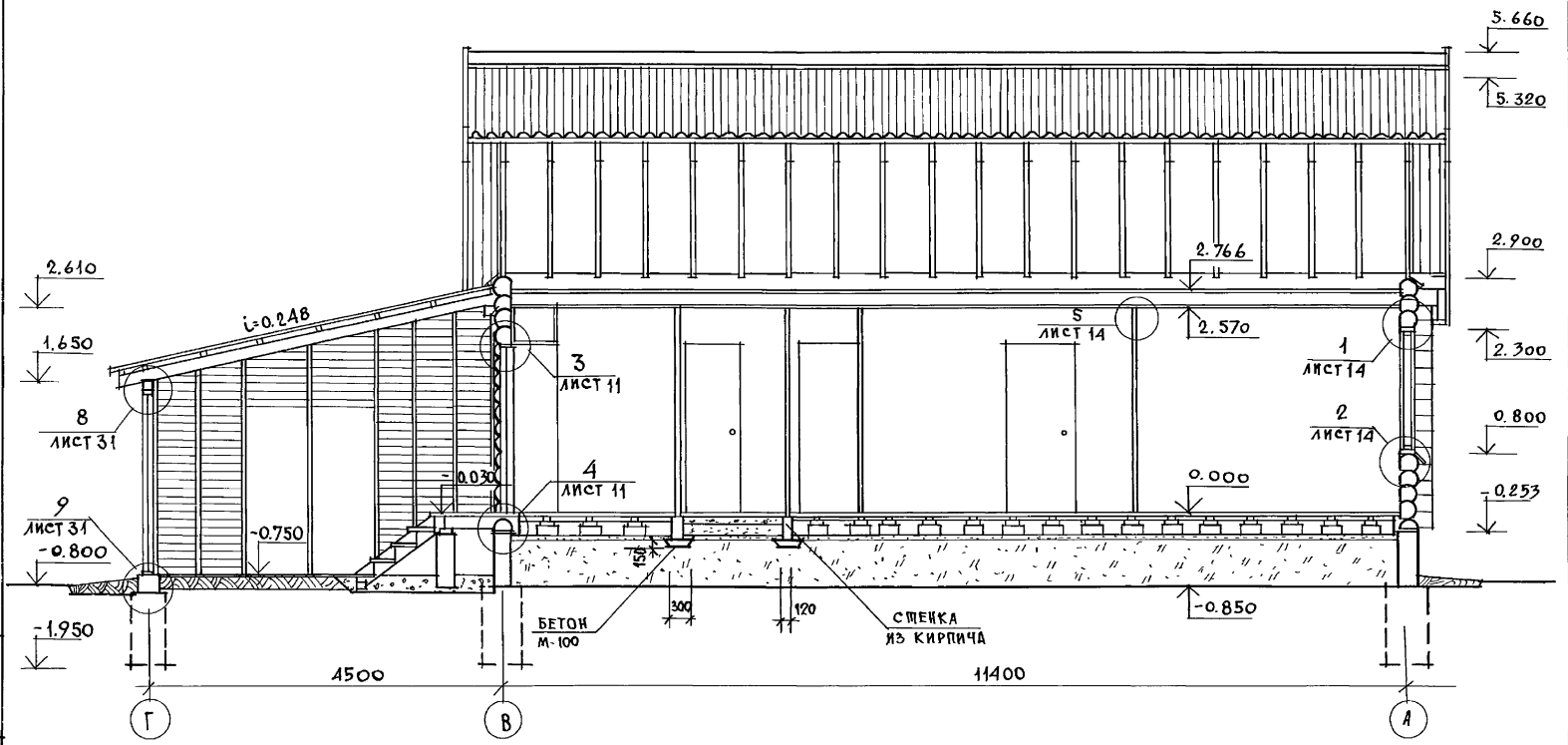

		186-214-9.87		АС	
ПРИВЯЗАН	НОРИОК	ОВАКИМЬЯ	<i>[Signature]</i>	ОДНОЭТАЖНЫЙ ОДНОКВАРТИРНЫЙ	СТАВЛЯ
	ЗАМ. НАЧ. М.	ОВАКИМЬЯ	<i>[Signature]</i>	3-КОМНАТНЫЙ ДОМ, СЕЛОКИРОВАННЫЙ	ЛИСТ
	ГАП	ПЕТРОВСОВ	<i>[Signature]</i>	С ХОЗПОСТРОЙКОЙ	Р
	ГИП	ОВАКИМЬЯ	<i>[Signature]</i>		13
	ИСПОЛ.	ШЕВЧЕНКО	<i>[Signature]</i>		
ИНВ. N	ПРОВЕР.	ИСПАХОВА	<i>[Signature]</i>	РАЗРЕЗ 2-2.	ЦНИИЭП
					ГРАЖДАНСЕЛЬСТРОЙ

ИНВ. И ПОСЛА. ПОДЛИСЬ И ДАТА. ВЕЛМ ЧИВ №

ИНВ. И ПОСЛА. ПОДЛИСЬ И ДАТА. ВЕЛМ ЧИВ №

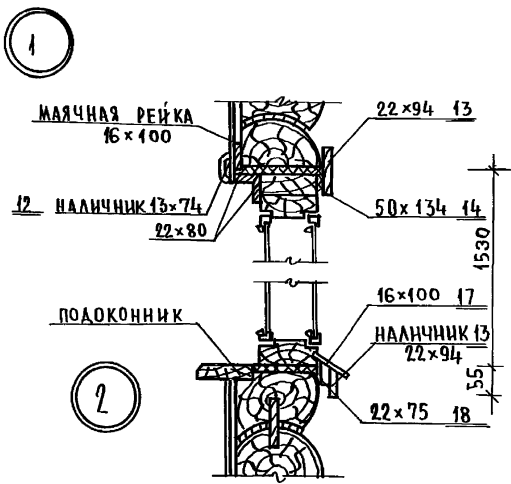

Узел „1“ до осадки здания

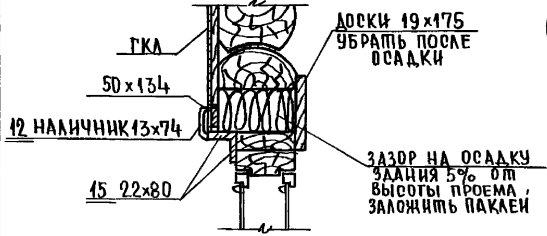

Узел „3“ до осадки здания

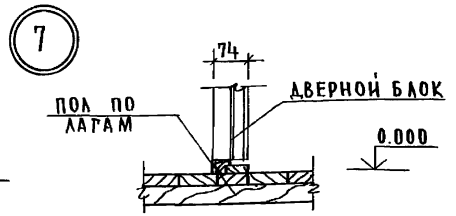
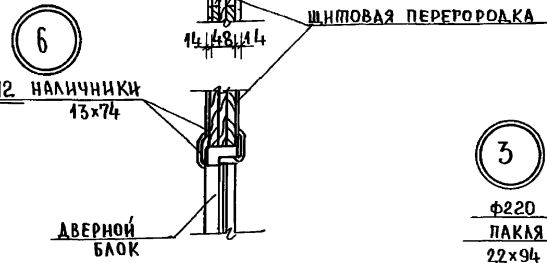
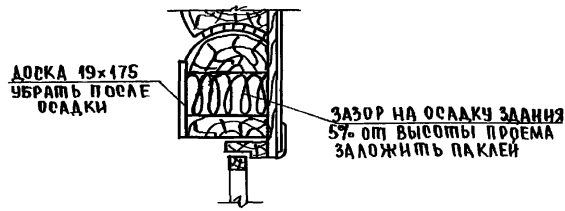

Узел „5“ до осадки здания

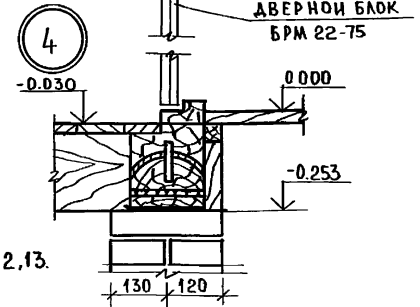
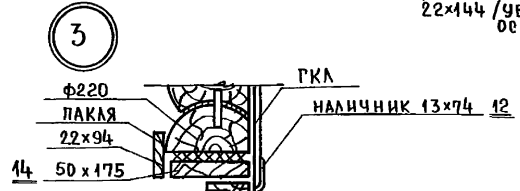
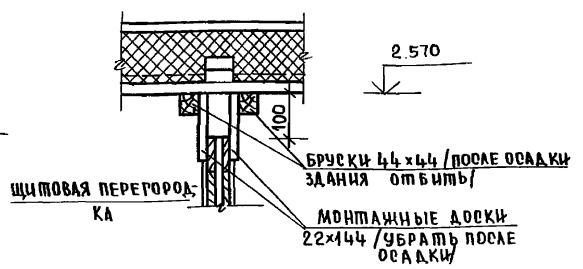

Данный лист см. совместно с л. 11, 12, 13.

				186 - 214 - 9.87		АО		
ПРИВЯЗАН:				НОРМ. КОНТ.	ОВАКИМЬЯН	СТАДИЯ	ЛИСТ	ЛИСТОВ
				ЗАМ. НАЧМ	ОВАКИМЬЯН	р.	14	
				ТАП	ПЕТРОВ	Одноэтажный, одноквартирный 3-комнатный дом, облицованный с хозяйстройкой		
				ИСПОЛНИТ	ИВАНОВА	УЗЛЫ РАЗРЕЗОВ 1=7.		
ИНВ. №				ПРОВЕРИЛ	ИЩАДОРОВА	ЦНИИЭП ГРАЖДАНСКОЙ СТРОИТЕЛИ		

ИНВ. № ПРОЕКТА 186-214-9.87 АЛЬБОМ I



ТАБЛИЦА ОТВЕРСТИЙ

№№	НАИМЕНОВАНИЕ	СЕЧЕНИЕ	ОТМЕТКА НИЗА
1	ВОДОПРОВОД	400 x 400	ПРИ ПРИВЯЗКЕ
2	КАНАЛИЗАЦИЯ	300 x 400 (h)	-0.600
3	НИША ПОЛОВОЧНОГО КРАНА	270x370(h)x250	-0.600
4	КАНАЛИЗАЦИЯ	500 x 500	ПРИ ПРИВЯЗКЕ

СХЕМА СЕЧЕНИЙ

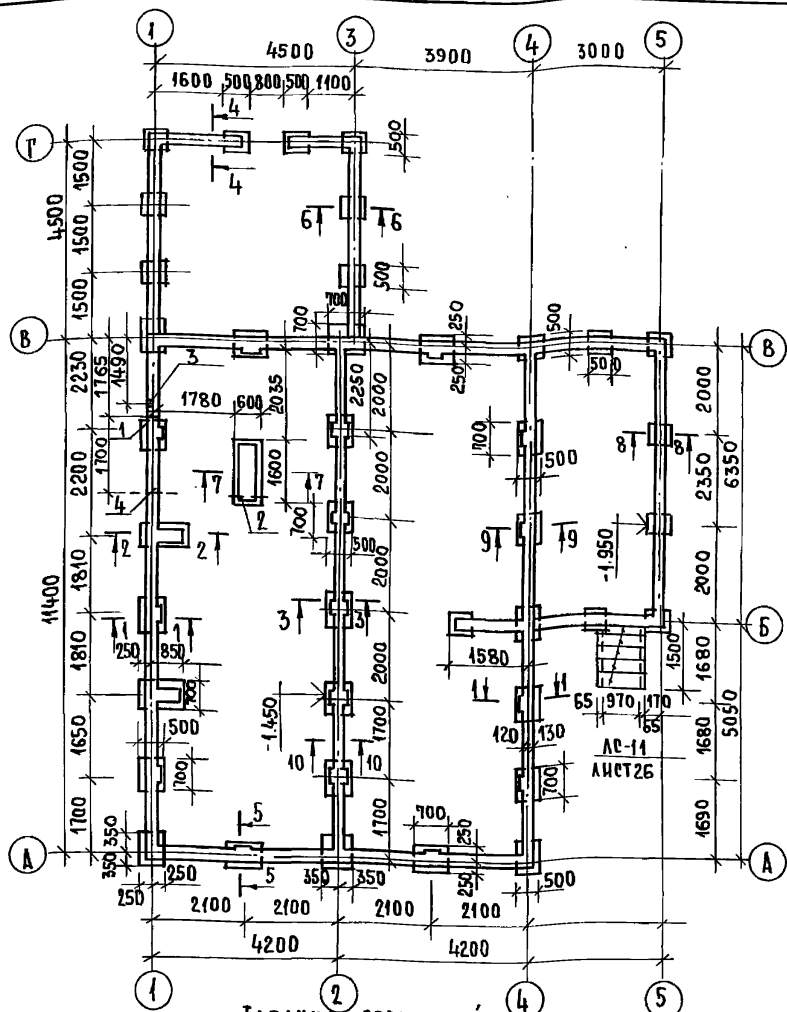

ТАБЛИЦА НОРМАТИВНЫХ НАГРУЗОК НА ОТМ. -0.08

№№ СЕЧЕНИЙ	НОРМАТИВНАЯ НАГРУЗКА т/м
1-1	1,65
3-3	2,20
5-5	1,10
8-8	0,85
4-4	1,10

1. ФУНДАМЕНТЫ РАЗРАБОТАНЫ ДЛЯ СТРОИТЕЛЬСТВА НА ПЛОЩАДКЕ СО СПОКОЙНЫМ РЕЛЬЕФОМ ПРИ СУХИХ НЕПУЧИНИСТЫХ ГРУНТАХ И ПРИ ОТСУТСТВИИ ГРУНТОВЫХ ВОД И ДЛЯ НОРМАТИВНОГО ДАВЛЕНИЯ $R_n = 2.0 \text{ кгс/см}^2$.
2. МАТЕРИАЛ ФУНДАМЕНТОВ - БУТ МАРКИ 50 НА БЕТОНЕ МАРКИ 100.
3. ЦОКОЛЬ ВЫПОЛНЯЕТСЯ ИЗ КИРПИЧА МАРКИ 75 И РАСТВОРЕ МАРКИ 50 С НАРУЖНОЙ СТОРОНЫ ПРОИЗВОДИТСЯ РАШЛИВКА ШВОВ КИРПИЧНОЙ КЛАДКИ И ПРЕДУСМАТРИВАЕТСЯ ГЛАЗОЩЕБЕНОВАЯ ОТМОШКА ШИРИНОЙ 750 мм С УКЛОНОМ 1:10.
4. ГОРИЗОНТАЛЬНАЯ ГИДРОИЗОЛЯЦИЯ СТЕН ВЫПОЛНЯЕТСЯ ИЗ ДВУХ СЛОЕВ РУБЕРОИДА (С ПРОКЛАДКОЙ МЕЖДУ НИМИ ПРОСМОЛЕННОЙ ПАКЛИ) ПО ЦЕМЕНТНОЙ СТЯЖКЕ СОСТАВА 1:2 УЛОЖЕННОЙ ПО ПОВЕРХНОСТИ ЦОКОЛЯ.
5. ГОРИЗОНТАЛЬНАЯ ГИДРОИЗОЛЯЦИЯ ДЫМОВЕНТИЛЯЦИОННОЙ ТРУБЫ НА ОТМ. -0.03 - ЦЕМЕНТНЫЙ РАСТВОР СОСТАВА 1:2.
6. ОТМЕТКИ НИЗА ОТВЕРСТИЙ ДЛЯ ВВОДА И ВЫПУСКА ВОДОПРОВОДА И КАНАЛИЗАЦИИ УТОЧНЯЮТСЯ ПРИ ПРИВЯЗКЕ ПРОЕКТА. И РАСХОД МАТЕРИАЛОВ НА ФУНДАМЕНТЫ.
7. СПЕЦИФИКАЦИЯ ДЕРЕВЯННЫХ ДЕТАЛЕЙ ДАНЫ НА ЛИСТЕ 17.
8. СЕЧЕНИЯ ПО ФУНДАМЕНТАМ СМ. ЛИСТ 16.

ИНВ. № ПРОЕКТА 186-214-9.87 АЛЬБОМ I

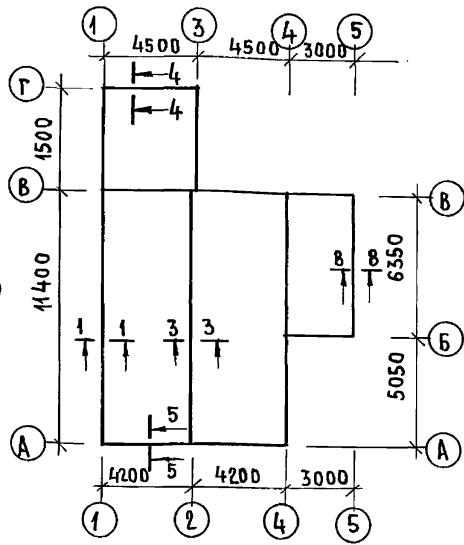
ПРИВЯЗАН:

НОРМОК. ЗАМ. НАЧ. РАП. ГИП. ИСПОЛН. ПРОВЕР.	ОВАКИМЯН ОВАКИМЯН ПЕТРОВСОВ ОВАКИМЯН ИВАНОВА ИСАДОРОВА	<i>[Signatures]</i>
ИНВ. №		

186-214-9.87 АС

ОДНОЭТАЖНЫЙ, ОДНОКВАРТИРНЫЙ 3-КОМНАТНЫЙ ДОМ, СБЛОКИРОВАННЫЙ В ХОЗПОСТРОЙКОЙ.	СТАДИЯ	ЛИСТ	ЛИСТОВ
ПЛАН ФУНДАМЕНТОВ. СХЕМА СЕЧЕНИЙ. ТАБЛИЦА НОРМАТИВНЫХ НАГРУЗОК. ТАБЛИЦА ОТВЕРСТИЙ.	Р	15	
ЦНИИЭП Госплана и сельстроя			

ПЛИТОВЫЙ ПРОЕКТ 186-214-9.87

ИНВ. Л. ПОДПИСАТЬ И ДАТА ВЗАМ. ИНВ. Л.

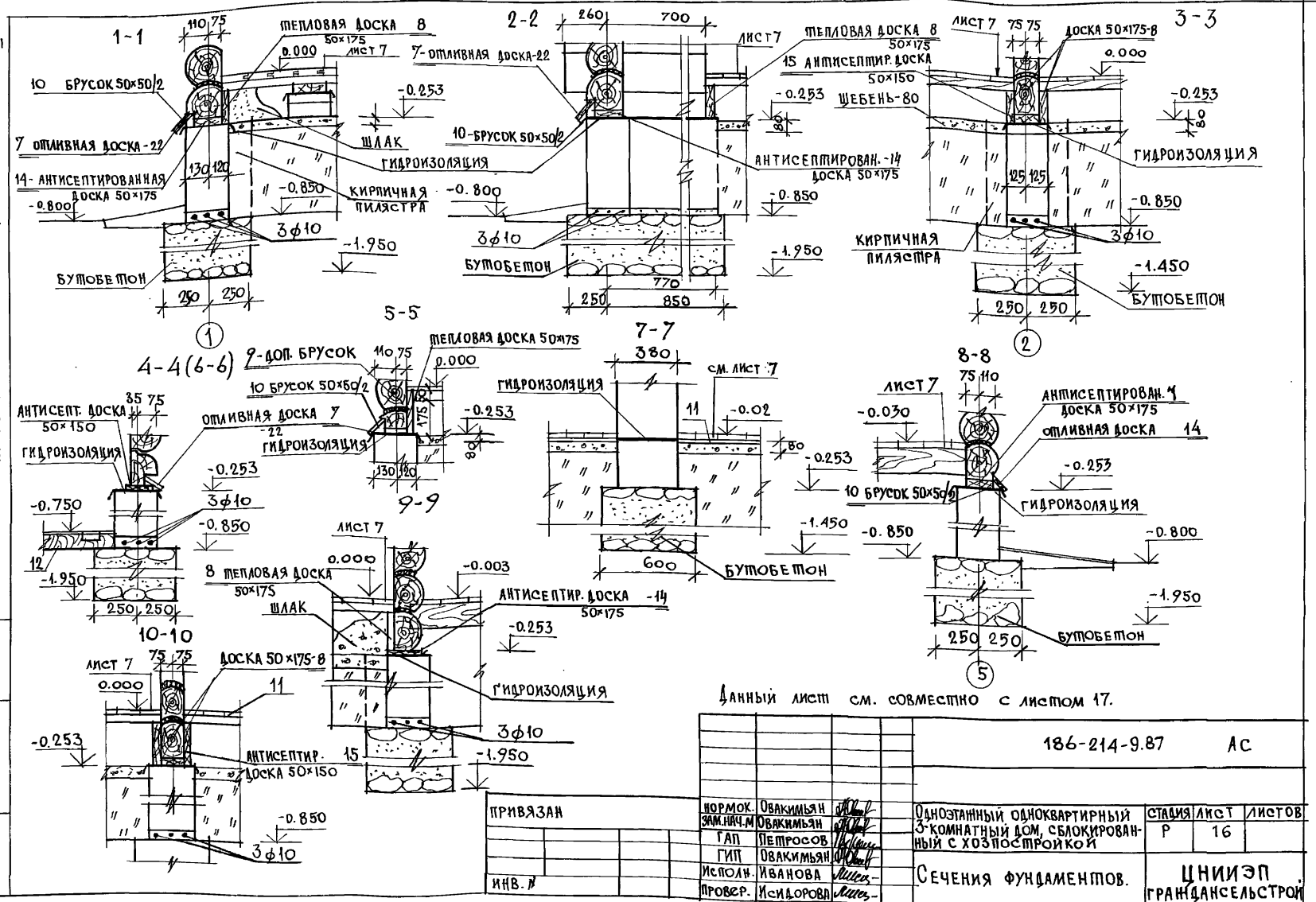

Данный лист см. совместно с листом 17.

186-214-9.87 АС

ПРИВЯЗАН	НОРМОК. ЗАМ. ИИЧ. М.	ОВАКИМЬЯН	Одноэтажный одноквартирный 3-комнатный дом, сложенный с хозяйстройкой	СТАВКА	ЛИСТ	ЛИСТОВ
		ГАП		Р	16	
ИНВ. Л.	ИСПОЛН.	ИВАНОВА	Сечения фундаментов.	ЦНИИЭП ГРАНДАНСЕЛЬСТРОИ		
	ПРОВЕР.	ИСИДОРОВА				

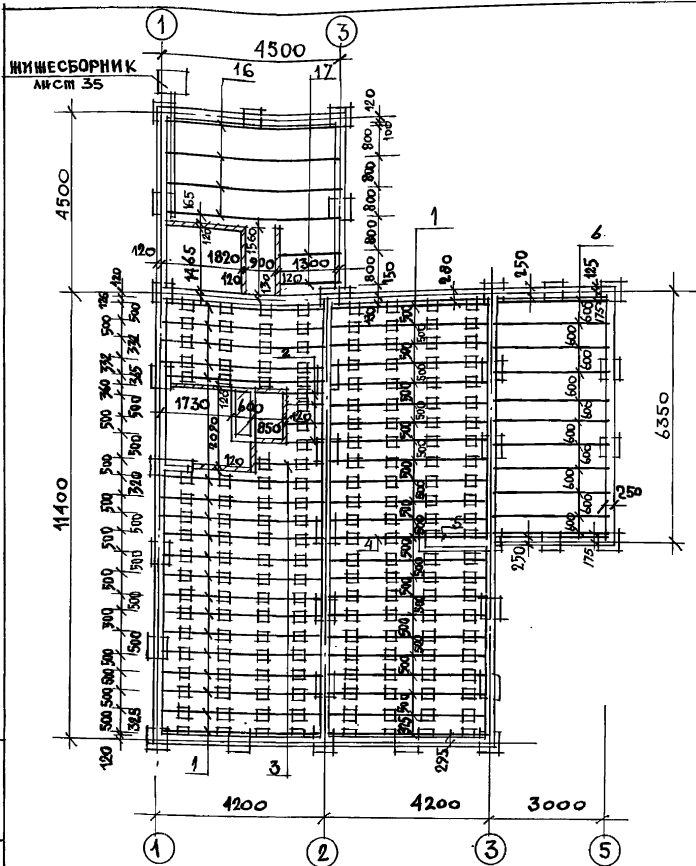

1. Лист см. совместно с листом 15, 16
2. Укладку лаг производить с учётом расположения перегородок.

ПРИВЯЗАН

НОРМОК. ЗАМ. И ИМ.	ОВАКИМЬЯ	<i>Иванова</i>
ГАП	ПЕТРОВСОВ	<i>Петров</i>
ГИП	ОВАКИМЬЯ	<i>Иванова</i>
ИСПОЛНИТЕЛЬ	ИВАНОВА	<i>Иванова</i>
ПРОВЕР.	ИСИДОРОВА	<i>Исидорова</i>

ИНВ. П.

№ ПОЗ	МАРКА, НАИМЕНОВАНИЕ ДЕТАЛИ ИЛИ ИЗДЕЛИЯ	СЕЧЕНИЕ ММ				ДЛИНА ДЕТАЛИ ММ	ОБЪЕМ ИЛИ ПЛОЩАДЬ Э.В. М ³ /М ²	КОЛ. ШТ. (П.М)	ОБЩИЙ ОБЪЕМ ПЛОЩАДИ М ² /М ²	МАССА КГ	ГРУППА КЛАССА ПО ГОСТ 10047-72	ПРОЦЕНТ АНТИС.	ВЛАН ДРЕВ. %
		ЗАГОТОВ.		ДЕТАЛИ									
		Т	Ш	Т	Ш								
1	ЛАГИ	50	100	—	—	3955	0.020	41	0.820	—	2	20	
2	ЛАГИ	50	100	—	—	675	0.003	4	0.012	—	2	20	
3	ЛАГИ	50	100	—	—	1645	0.008	1	0.008	—	2	20	
4	ЛАГИ	50	100	—	—	2700	0.016	1	0.016	—	2	20	
5	ЛАГИ	50	100	—	—	1255	0.006	1	0.006	—	2	20	
6	БАЛКИ	50	150	—	—	3000	0.023	11	0.253	—	1	20	
7	ОТЛИВНАЯ ДОСКА	25	150	22	150	п.м	0.0055	38,1	0.143	—	2	18	
8	ЩЕЛЮВАЯ ДОСКА	50	175	—	—	п.м	0.009	60,48	0,529	—	1	20	
9	ДОПОЛНИТЕЛЬНЫЙ БРУСОК	50	50	—	—	п.м	0.0025	16,3	0.041	—	1	20	
10	БРУСОК СЛИВА	50	50	—	—	п.м	0.0025	25,8	0.065	—	2	18	
11	ДОСКИ ПОЛА	32	100	28	94	п.м	0.0052	1002,8	3,208	—	2	15	
12	ДОСКИ ПОЛА	32	100	—	—	п.м	0.0052	135	0,432	—	2	15	
13	ПОДКЛАДКИ	25	100	—	—	250	0.0006	174	0,104	—	2	20	
14	АНТИСЕПТИРОВАННАЯ ДОСКА	50	175	—	—	п.м	0.009	49,7	0,418	—	3	20	
15	АНТИСЕПТИРОВАННАЯ ДОСКА	50	150	—	—	п.м	0.008	23,9	0,192	—	3	20	
16	ЛАГИ	60	100	—	—	3960	0.024	4	0.096	—	2	20	
17	ЛАГИ	60	100	—	—	1500	0.008	2	0.016	—	2	20	
ИТОГО									6,389	3145			

Расход бутобетона на фундаменты	— 12,71 м ³
Расход кирпича на цоколь	— 11,66 м ³
Расход арматуры ϕ 10А1	— 144 кг
Расход бутобетона на фундамент под дымоventилиац. стояк	— 1,09 м ³
Расход щебня	— 6,53 м ³

186-214-9.87

ЛС

ПРИВЯЗАН

НОРМОК. ЗАМ. И ИМ.	ОВАКИМЬЯ	<i>Иванова</i>
ГАП	ПЕТРОВСОВ	<i>Петров</i>
ГИП	ОВАКИМЬЯ	<i>Иванова</i>
ИСПОЛНИТЕЛЬ	ИВАНОВА	<i>Иванова</i>
ПРОВЕР.	ИСИДОРОВА	<i>Исидорова</i>

ИНВ. П.

ОДНОЭТАЖНЫЙ ОДНОКВАРТИРНЫЙ
3-КОМНАТНЫЙ ДВУСЕКЦИОНОВАННЫЙ
С ХОЗПОСТРОЙКОЙ

СТАЛЬНАЯ ЛИСТ ЛИСТОВ

Р 17

План цокольного перекрытия.
С НЕЦИФРОВАНЫМЦНИИЭП
ГРАЖДАНСКОГО СТРОИТЕЛЬСТВА

22781-01 21

ТИПОВОЙ ПРОЕКТ 186-214-9-87 АЛЬБОМ I

ИМЯ, ФАМИЛИЯ, ПОДПИСЬ, ДАТА
ИМЯ, ФАМИЛИЯ, ПОДПИСЬ, ДАТА

ПЛАН ЧЕРДАЧНОГО ПЕРЕКРЫТИЯ

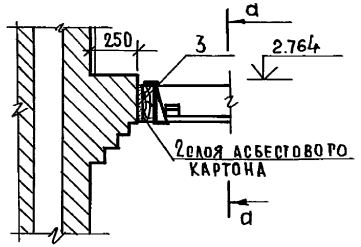
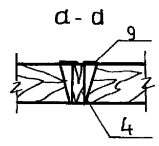
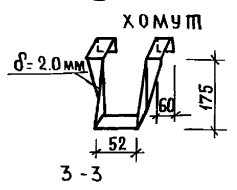
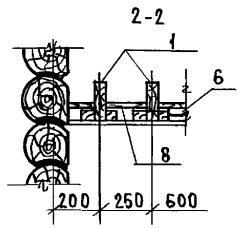
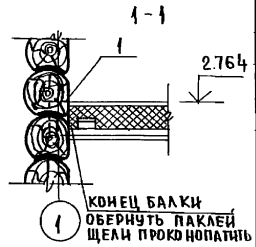
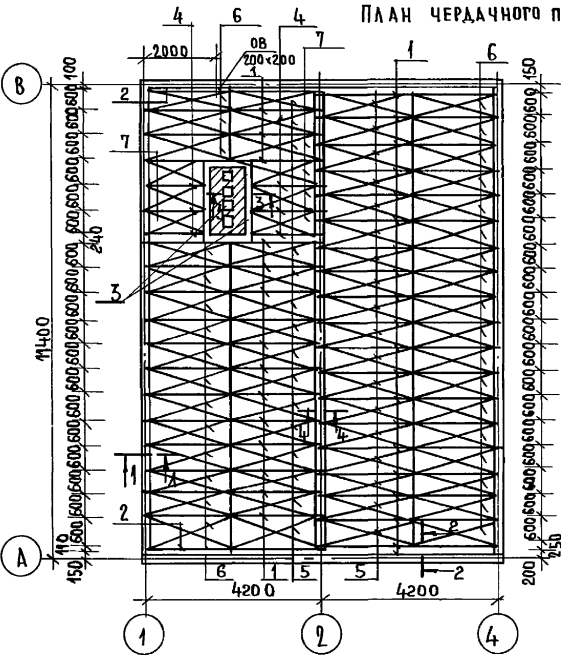

МАРКА ПОЗИЦИЯ	ОБЪЯЗНАЧЕНИЕ	НАИМЕНОВАНИЕ	КОЛ-ВО	ОБЪЕМ м ³ 1 ЕД.	ПРИМЕЧАНИЕ
1	АЛЬБОМ I лист 33	БЦ 5.18.43-2	36	0.0578	2.0808
2	АЛЬБОМ I лист 33	БЦ 5.18.43-1	2	0.0477	0.0954
3	АЛЬБОМ I лист 33	БЦ 5.18.20	2	0.0172	0.0344
4	АЛЬБОМ I лист 33	БЦ 5.18.16-2	6	0.0220	0.1320
5	ГОСТ 1005-86	Щ 21-3а	33	0.0265	0.8745
6	ГОСТ 1005-86	Щ 18-3а	33	0.0254	0.8382
7	АЛЬБОМ I лист 33	ИЩ-1	6	0.0192	0.1152
8	ГОСТ 24454-80	ДОСКА ЗАШИВА $\delta=16$ мм	42.0	0.0016	0.0672
Итого:					4.2377
МЕТАЛЛИЧЕСКИЕ ИЗДЕЛИЯ					
9	ГОСТ 16927-70*	ХОМУТ - 2x60, l=700	10		

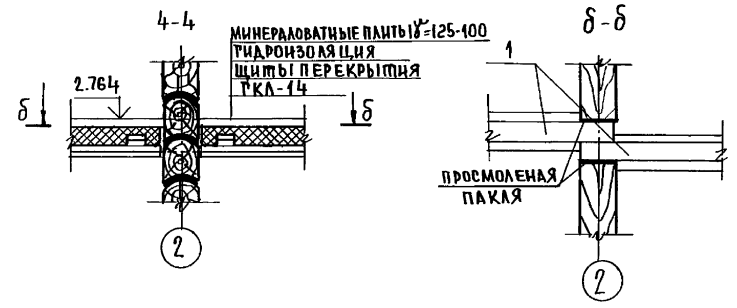

ПРИВЯЗАН:		НОРМ. КОНТ. ЗАМ. ИЛИМ	ОВАКИМЬЯН	<i>[Signature]</i>	186-214-9-87 АС ОДНОЭТАЖНЫЙ ОДНОКВАРТИРНЫЙ 3-КОМНАТНЫЙ ДОМ С БЛОКИРОВАННЫМ С ХОЗПОСТРОЙКОЙ ПЛАН ЧЕРДАЧНОГО ПЕРЕКРЫТИЯ. СПЕЦИФИКАЦИЯ.	СТАДИЯ	ЛИСТ	ЛИСТОВ
		Г.И.П.	ПЕТРОВ	<i>[Signature]</i>		Р	18	
		ИСПОЛНИЛ	ИВАНОВА	<i>[Signature]</i>		ЦНИИЭП		
		ПРОВЕРИЛ	ИСИДОРОВА	<i>[Signature]</i>		ГРАЖДАН СЕЛЬСТРОИ		

Альбом I
 Типовой проект 186-214-987

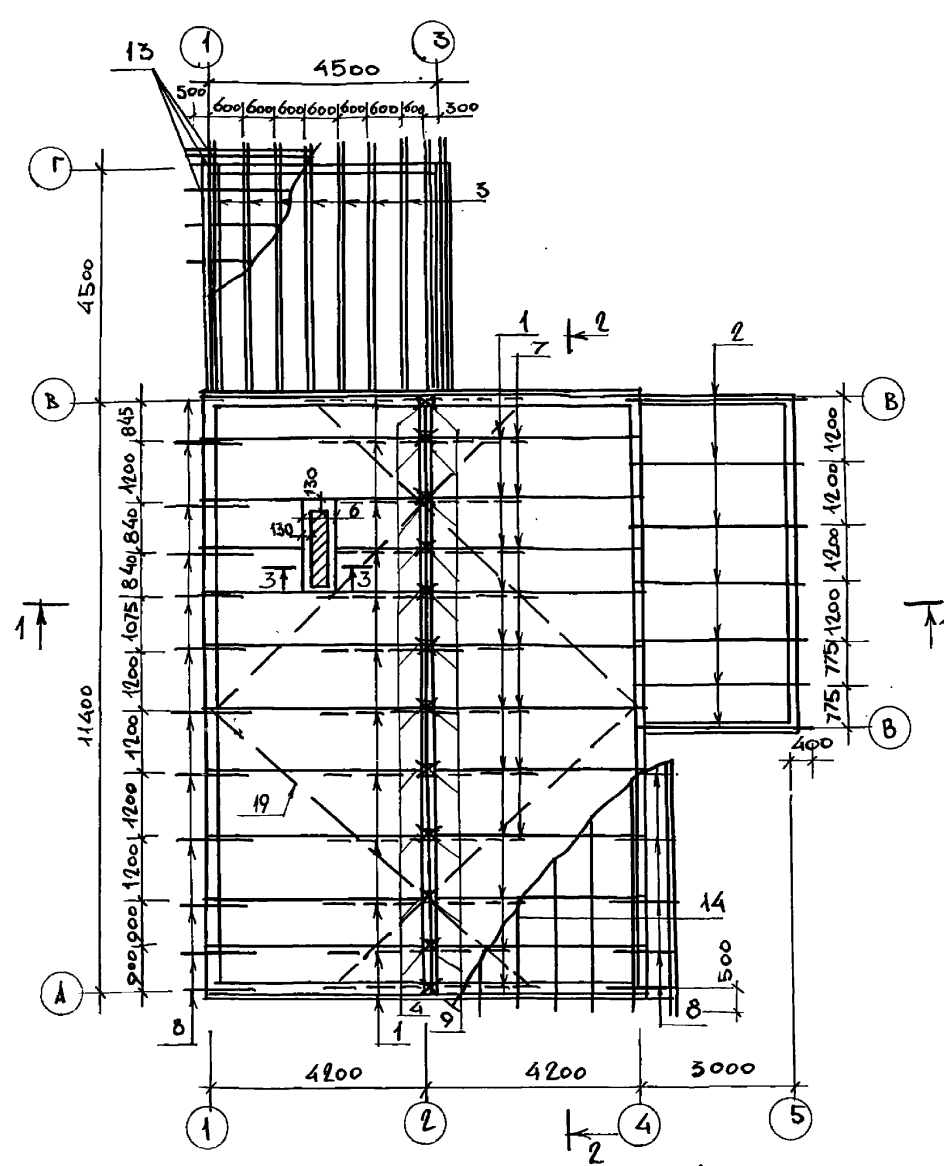

ПЛАН КРОВЛИ

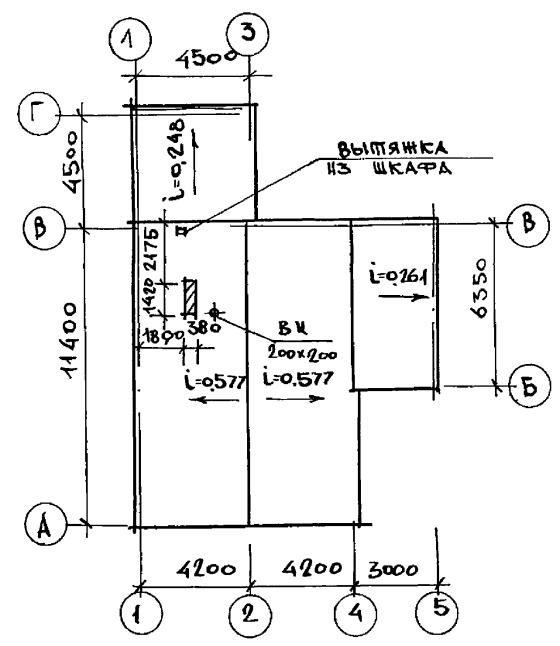

Данный лист читать совместно с листами 20 ÷ 22

Изм. № подл. Подпись и дата. Взам. инв. №

ПРИВЯЗАН	НОРМ. КОН.	ОВАКИМЯН	<i>[Signature]</i>
	ЗАМ. НАЧ.	ОВАКИМЯН	<i>[Signature]</i>
	ГАП	ПЕТРОВ	<i>[Signature]</i>
	ГИП	ОВАКИМЯН	<i>[Signature]</i>
	ИСПОЛН.	ИВАНОВА	<i>[Signature]</i>
	ПРОВЕР.	ИСИДОРОВА	<i>[Signature]</i>
Изм. №			

186-214-987		АС
Одноэтажный одноквартирный 3-комнатный дом сблокированный с хозяйстройкой	СТАДИЯ	ЛИСТ
	D	19
ПЛАН СТРОПИЛ ПЛАН КРОВЛИ	ЦНИИЭП ГРАЖДАНСКОЙ СТРОИТЕЛЬНОСТИ	

Типовой проект 186-214-9.87 Альбом I

ЗАШИВ ФРОНТОНА

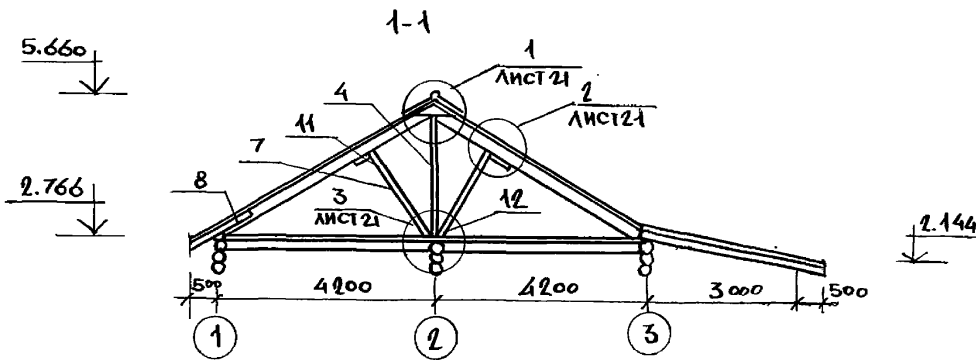
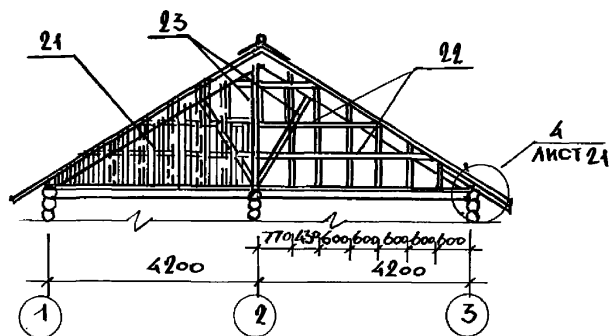

СЛЫБ ИЗОЦИНКОВАННОЙ СТАЛИ

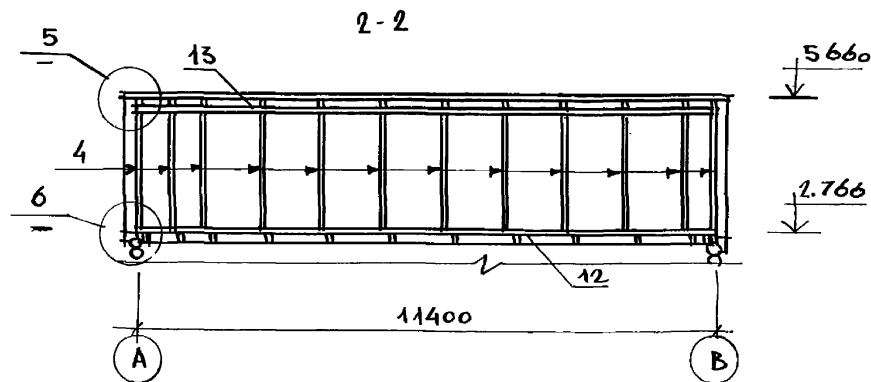
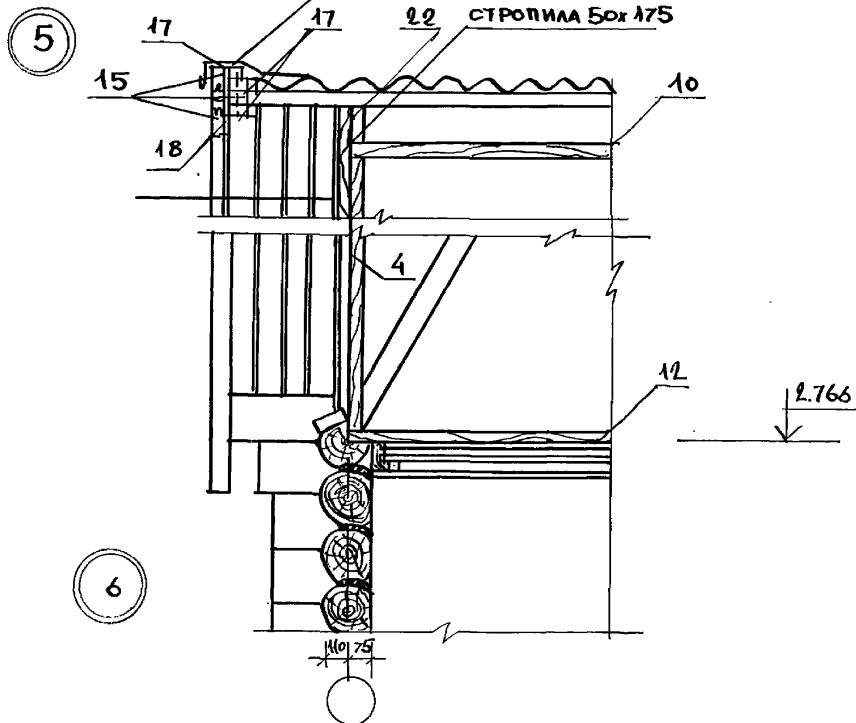

ДАННЫЙ ЛИСТ СМ. СОВМЕСТНО С ЛИСТ. 19, 22

Инв. № подл. Подпись и дата. Взам. инв. №

186-214-9.87		АС			
НОРМ. ЦИ. ОВАКИМЬЯН	<i>[Signature]</i>	ОДНОЭТАЖНЫЙ ОДНОКВАРТИРНЫЙ ЖИЛЫЙ ДОМ С БЛОКОВЫМ ИЗОЛЯЦИОННЫМ ПОКРЫТИЕМ И КОСВОРОТКОМ	СТАДИЯ	ЛИСТ	ЛИСТОВ
ЗАМ. НАЧ. ОВАКИМЬЯН	<i>[Signature]</i>		Р	20	
ГАП ПЕРЕСОВ	<i>[Signature]</i>		РАЗРЕЗЫ КРЫШИ 1, 2-2		
ГИП ОВАКИМЬЯН	<i>[Signature]</i>		ЗАШИВ ФРОНТОНА.		
ИСПОЛ. ИВАНОВА	<i>[Signature]</i>		УЗЛЫ 5; 6		
ПРОВЕР. ИСИДОРОВА	<i>[Signature]</i>	ЦНИИЭП			
ИНВ. №		ГРАНДАНСЕЛЬСТРОЙ			

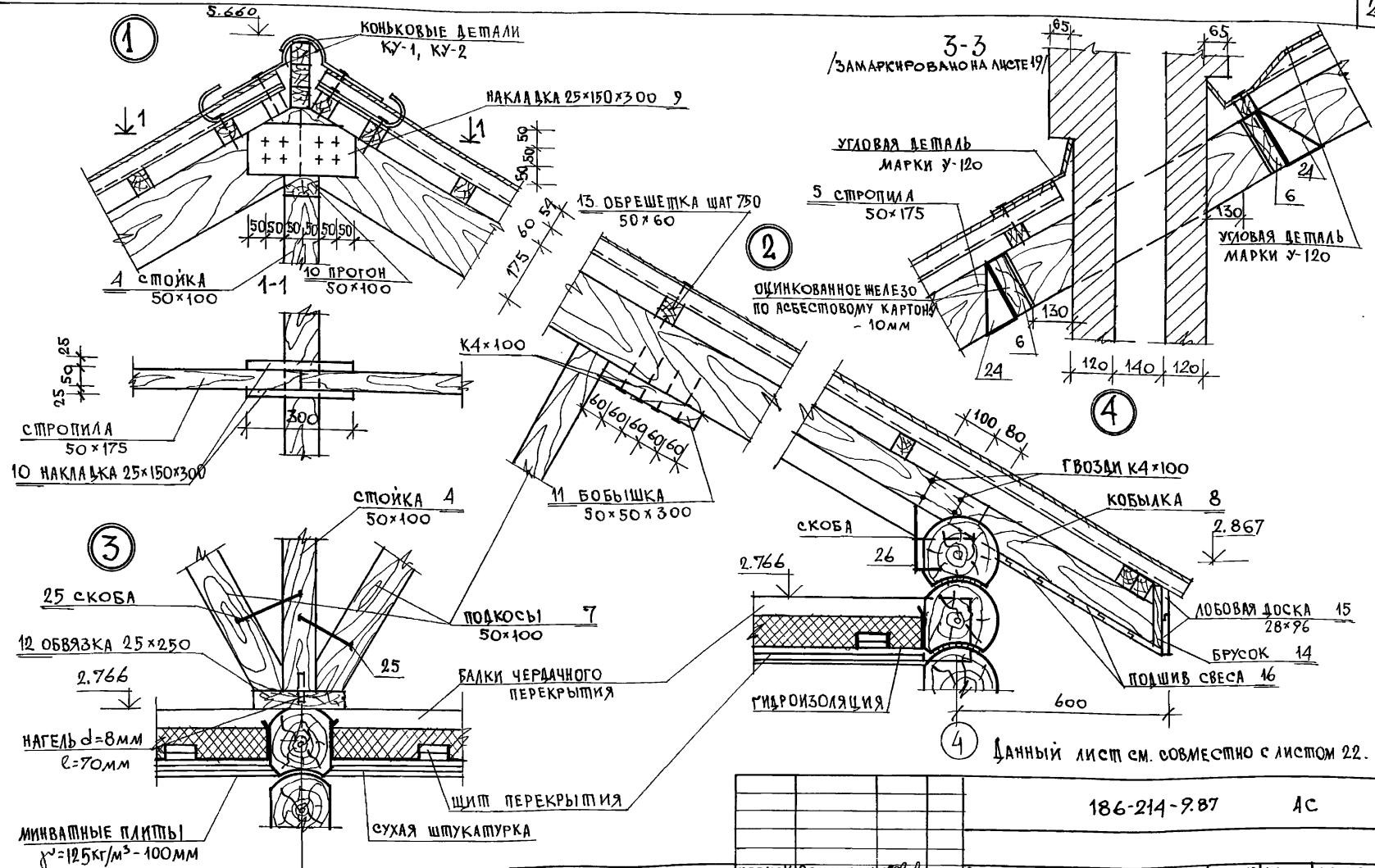

Данный лист см. совместно с листом 22.

186-214-9.87 АС

ПРИВЯЗАН	НОРМОК	ОВАКИМЬЯН	<i>Иванов</i>
	ЗАМ.НАЧ.	ОВАКИМЬЯН	<i>Иванов</i>
	ГАП	ПЕТРОВСОВ	<i>Петров</i>
	ГИП	ОВАКИМЬЯН	<i>Иванов</i>
	ИСПОЛН.	ИВАНОВА	<i>Иванов</i>
ИНВ. N	ПРОВЕР.	ИСИДОРОВА	<i>Исидорова</i>

Одноквартирный одноквартирный 3-комнатный дом, сблокированный с хозяйстройкой
 Узлы крыши 1:4.
 Сечение 3-3.

СТАДИЯ	Лист	Листов
Р	21	
ЦНИИЭП ГРАЖДАНСКОЙ СТРОИТЕЛЬНОСТИ		

№ ПОЗ.	МАРКА, НАИМЕНОВАНИЕ ДЕТАЛИ ИЛИ ИЗДЕЛИЯ	СЕЧЕНИЕ ММ				ДЛИНА ДЕТАЛИ ММ	ОБЪЕМ ЕДИНИЦЫ М ³	КОЛ. ШТ. П.М.	ОБЩ. ОБЪЕМ М ³	МАССА КГ.	ГРУППА КАЧ.-ВА ПО ГОСТ 11047-72	ПРОП. АНТИ-СЕПТ.	ВЛАЖН. ДРЕВ. В %
		ЗАГОТОВКИ		ДЕТАЛИ									
		Т	Ш	Т	Ш								
1	СТРОПИЛА	50	175	—	—	4850	0,043	23	0,989	—	1	20	
2	СТРОПИЛА	50	175	—	—	3650	0,032	7	0,224	—	1	20	
3	СТРОПИЛА	2x50	175	—	—	5130	0,090	9	0,810	—	1	20	
4	СТОЙКА	50	100	—	—	2450	0,012	12	0,144	—	1	20	
5	СТРОПИЛА	50	175	—	—	2450	0,019	2	0,038	—	1	20	
6	БАЛКИ	50	175	—	—	1750	0,045	2	0,030	—	1	20	
7	ПОДКОСЫ	50	100	—	—	1900	0,009	24	0,228	—	1	20	
8	КОБЫЛКИ	50	100	—	—	1300	0,0065	17	0,110	—	2	18	
9	НАКЛАДКИ	25	150	—	—	300	0,001	24	0,110	—	2	15	
10	ПРОГОН	50	100	—	—	П.М.	0,005	11,4	0,026	—	1	20	
11	БОБЫШКА	50	50	—	—	300	0,0007	24	0,017	—	1	20	
12	ОБВЯЗКА	25	250	—	—	П.М.	0,006	11,4	0,072	—	1	20	
13	ОБРЕШЕТКА	50	60	—	—	П.М.	0,003	379	1,137	—	2	20	
14	БРУСОК	50	60	—	—	140	0,0004	35	0,014	—	2	20	
15	ЛОБОВАЯ ДОСКА	32	100	28	96	П.М.	0,003	140,8	0,450	—	2	18	
16	ПОДШИВ СВЕСА	19	100	13	94	П.М.	0,0019	210	0,399	—	3	18	
17	БРУСОК	50	60	—	—	850	0,0025	62	0,155	—	2	20	
18	ДОСКА	22	100	—	—	280	0,0006	62	0,037	—	2	20	
19	ВЕТРОВЫЕ СВЯЗИ	25	100	—	—	П.М.	0,0025	51	0,127	—	1	20	

№ ПОЗ.	МАРКА, НАИМЕНОВАНИЕ ДЕТАЛИ ИЛИ ИЗДЕЛИЯ	СЕЧЕНИЕ ММ				ДЛИНА ДЕТАЛИ ММ	ОБЪЕМ ЕДИН. М ³	КОЛ. ШТ. П.М.	ОБЩИЙ ОБЪЕМ М ³	МАССА КГ.	ГРУППА КАЧ.-ВА ПО ГОСТ 11047-72	ПРОП. АНТИ-СЕПТ.	ВЛАЖН. ДРЕВ. В %
		ЗАГОТОВКИ		ДЕТАЛИ									
		Т	Ш	Т	Ш								
20	ХОДОВЫЕ ДОСКИ	25	100	—	—	П.М.	0,0025	46	0,115	—	3	20	
21	ДОСКИ ЗАЩИВА ФРОНТОНА	19	100	16	96	П.М.	0,0019	238,6	0,453	—	2	18	
22	БРУСОК ЗАЩИВА ФРОНТОНА	50	50	—	—	П.М.	0,0025	73	0,183	—	2	20	
23	ОКНО ФРОНТОНА	74	870	—	—	670	0,0212	4	0,085	—	2	18	
								ИТОГО:	5,900				

СПЕЦИФИКАЦИЯ МЕТАЛЛИЧЕСКИХ ИЗДЕЛИЙ КРЫШИ

24	ХОМУТ	2	60	—	—	700	0,95кг	4	3,800	—	—	—	—
25	СКОБА -6 ММ	6	40	—	—	1260	2,0кг	2	4,000	—	—	—	—
26	СКОБА -3 ММ	3	20	—	—	290	0,11кг	12	1,320	—	—	—	—
27	НАГЕЛЬ d=8 ММ	—	—	—	—	70	—	21	0,735	—	—	—	—

ПРИВЯЗАН

И.КОНТР.	ОВАКИМЯН	<i>И.О.</i>
ЗАМ.НАЧ.	ОВАКИМЯН	<i>И.О.</i>
ГАП	ПЕТРОВСКИЙ	<i>И.О.</i>
ГИП	ОВАКИМЯН	<i>И.О.</i>
ИСПОЛН.	ИВАНОВА	<i>И.О.</i>
ПРОВЕР.	ИСКДОРОВА	<i>И.О.</i>

186-214-9.87

АС

ОДНОЭТАЖНЫЙ ОДНОКВАРТИРНЫЙ	СТАДИО	ЛИСТ	ЛИСТОВ
3 КОМНАТНЫЙ ДОМ, СБЛОКИРОВАННЫЙ С ХОЗПОСТРОЙКОЙ	Р	22	
СПЕЦИФИКАЦИЯ ДЕРЕВЯННЫХ И МЕТАЛЛИЧЕСКИХ ИЗДЕЛИЙ КРЫШИ	ЦНИИЭП ГРАЖДАНСЕЛЬСТРОИ		

ИНВ. И ПОДП. ПОДПИСЬ И ДАТА ВЗАМ. ИНВ. И ПИЛОВОЙ ПРОЕКТ 186-214-9.87 АЛБОВОЙ

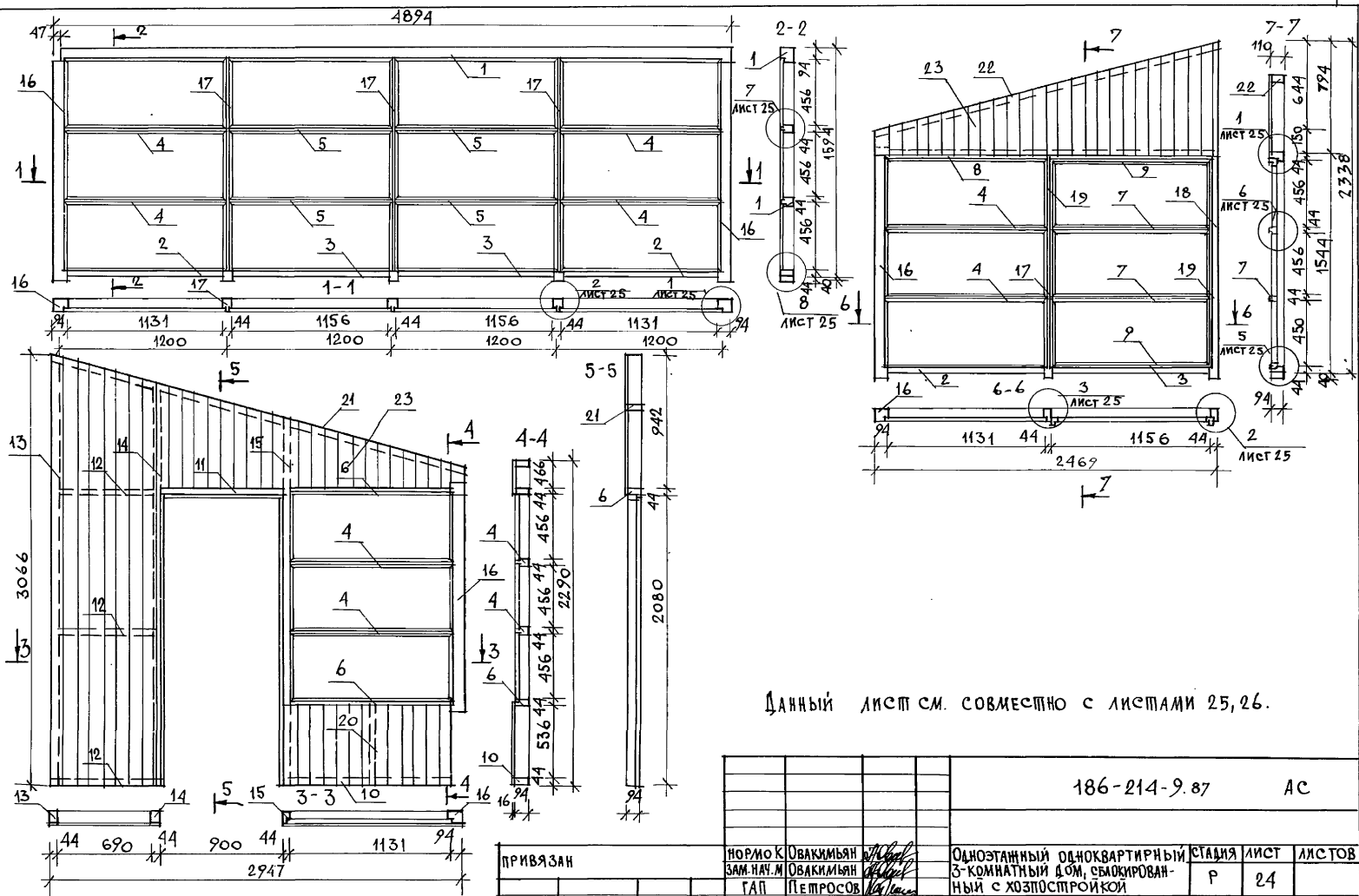

Данный лист см. совместно с листами 25, 26.

ПРИВЯЗАН		НОРМОК ЗАМ. НАЧ. М. ГАП	ОВАКИМЬЯН ЛЕПРОВСОВ ОВАКИМЬЯН	Одноэтажный одноквартирный 3-комнатный дом, смонтированный схозпостройкой	СТАЖИЯ	ЛИСТ	ЛИСТОВ
		ИСПОЛН. ПРОВЕР.	ШЕВЧЕНКО ИСП. ДОРОВА	РАЗВЕРТКИ КАРКАСНЫХ СТЕН ВЕРАНДЫ.	Р	24	
ИНВ. #					ЦНИИЭП ГРАЖДАНСЕЛЬСТРОЙ		

186-214-9.87 AC

ТИПОВОЙ ПРОЕКТ 186-214-987 АЛЪБОМ I

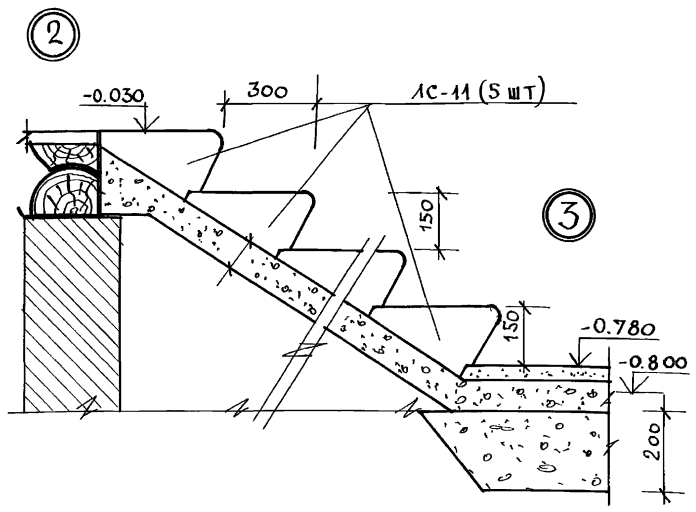

СПЕЦИФИКАЦИЯ Ж/Б ЭЛЕМЕНТОВ КРЫЛЬЦА

МАРКА ПОЗ.	ОБОЗНАЧЕНИЕ	НАИМЕНОВАНИЕ	КОЛ. ШТ.	МАССА ЕД. КГ	ПРИМ. Ч.
ЛС-11	ГОСТ 8747.1-84	ЛЕСТНИЧНЫЕ СТУПЕНИ	5	113	

№ ПОЗ	МАРКА, НАИМЕНОВАНИЕ БЕТОНА ИЛИ ИЗДЕЛИЯ	СЕЧЕНИЕ ММ ЗАГОТОВ.		СЕЧЕНИЕ ММ БЕТОНА		ДЛИНА БЕТОНА ММ	ОБЪЕМ ИЛИ ПЛОЩ. ШТ. М ³ /М ²	КОЛ-ВО ШТ (П.М)	ОБЩИЙ ОБЪЕМ ИЛИ ПЛОЩ. М ³ /М ²	МАССА ИЗДЕЛ. КГ	ГРУППА КАЧ-ВА	ПРОП. ПЛ. ГОСТ 1047.72	ВЛАН ДРЕВ. %
		Г	Ш	Г	Ш								
26	ДОСКИ ОБШИВКИ	19	100	16	94	П.М	0.0019	(255.0)	0.485	—	2		18
27	ДОСКИ ОБШИВКИ	19	100	16	94	П.М	0.0019	(12.9)	0.025	—	1		18
28	БОЫШКА	50	50	44	44	140	0.0009	8	0.003	—	1		18
29	СЛИВНАЯ ДОСКА	19	100	16	94	П.М	0.0019	(10.6)	0.015	—	2		15
30	ПОРУЧЕНЬ	25	100	19	94	П.М	0.0025	(6.2)	0.020	—	2		12
31	ДОСКИ ОГРАЖДЕНИЯ	25	100	19	94	П.М	0.0025	(18.6)	0.047	—	2		15
32	БРУС ГОРИЗОНТ.	125	100	110	94	2331	0.024	1	0.029	—	2		15
33	СТОЙКА	100	100	94	94	1053	0.011	2	0.022	—	2		15
34	СТОЙКА	50	50	44	44	1100	0.003	2	0.006	—	2		15
ИТОГО									1.149	574.5			

СПЕЦИФИКАЦИЯ ПОДОКОННЫХ ДОСК

МАРКА ПОЗ.	ОБОЗНАЧЕНИЕ	НАИМЕНОВАНИЕ	КОЛ. ШТ.	ОБЪЕМ ЕД. М ³	ПРИМ.
ПД-1	ГОСТ 17280-79	ПД-14 - 14	4	0.007	
ПД-2	ГОСТ 17280-79	ПД-7 - 14	6	0.003	

ИНВ. И ПОСЛ. ПОДПИСЬ И ДАТА ВЗЛМ. ИНВ. И

Данный лист см. совместно с листом 25 и 23.

ПРИВЯЗАН
ИНВ. И

186-214-987		АС
НОРМОК ЗАКЛЮЧ. М. ОВАКИМЬЯН	ОБЪЕКТ: ОВАКИМЬЯН	ОДНОЭТАЖНЫЙ ОДНОКВАРТИРНЫЙ 3-КОМНАТНЫЙ ДОМ, СБЛОКИРОВАННЫЙ С ХОЗПОСТРОЙКОЙ
ГАП ПЕТРОСОВ	ОБЪЕКТ: ОВАКИМЬЯН	
ГИП ОВАКИМЬЯН	ИСПОЛН: ШЕВЧЕНКО	УЗЛЫ КРЫЛЬЦА. СПЕЦИФИКАЦИИ.
ПРОВЕР: ИСКИДОРОВА	ИНВ. И: ИСКИДОРОВА	
СТАВЛЯ	ЛИСТ	ЛИСТОВ
Р	26	
ИНИИЭП		ГРАНДСАНСЛЬСТРОЙ
22781-01		30

ШИПОВОЙ ПРОЕКТ 186-214-9.87 АЛБЕЖ I

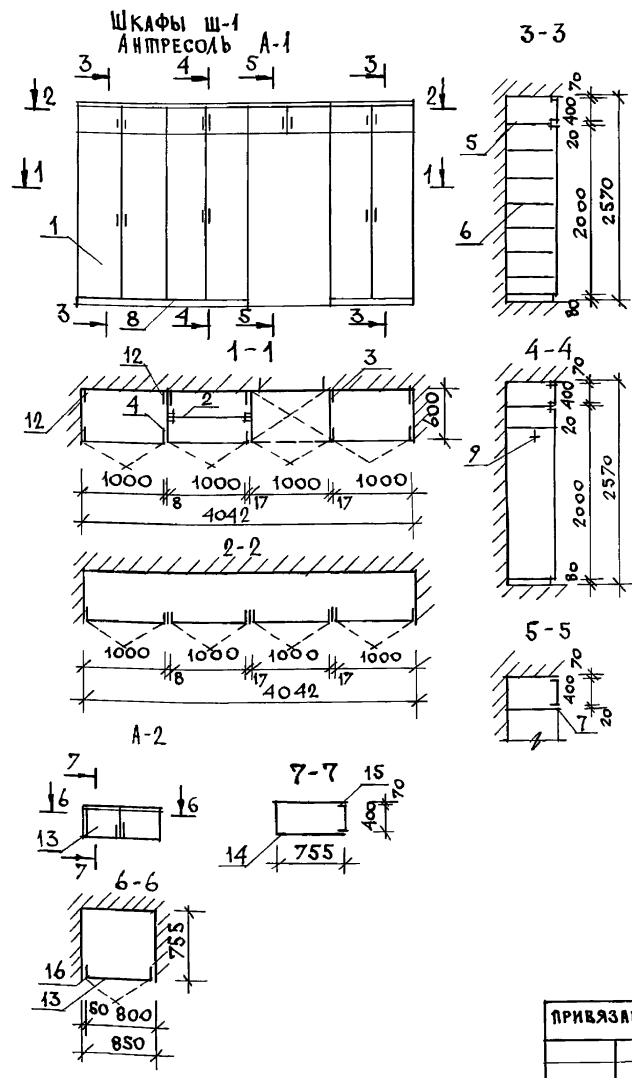

МАР. КА	№ ПОЗ.	НАИМЕНОВАНИЕ	СЕРИЯ	ЕД. ИЗМ.	КОЛ. ШТ.	РАСХОД МАТЕРИАЛОВ				
						ПЛОЩ. М ²	Ш. ПОИ М ²	Д. СП 16ММ М ²	Д. СП 19ММ 3.2ММ М ²	
СБОРОЧНЫЕ ЕДИНИЦЫ ШКАФОВ И АНПРЕСОЛЕЙ										
	1	ДВЕРНОЙ БЛОК ШКАФА ДШ20-Ю	1.172.5-6	ШТ.	3	0.072	7.20	6.00	—	—
	2	ДВЕРНОЙ БЛОК АНПРЕСОЛИ ДА4-Ю	1.172.5-6	ШТ.	4	0.048	3.84	1.60	—	—
	3	СТЕНКА БОКОВАЯ ШКАФАСШ21-6	1.172.5-6	ШТ.	2	—	5.14	2.52	—	—
	4	СТЕНКА ПРОМЕЖУТОЧНАЯ СП21-6	1.172.5-6	ШТ.	1	—	—	—	—	2.50
Ш-1	5	ПОЛКА АНПРЕСОЛЬНАЯ ПА6-Ю	1.172.5-6	ШТ.	4	—	4.88	2.40	—	—
А-1	6	ПОДКА ПЕРЕСТАВНАЯ ПП6-Ю	1.172.5-6	ШТ.	13	—	15.86	7.80	—	—
	7	НАЛИЧНИК Н-4	1.172.5-6	П.М	41	0.0037	—	—	—	—
	8	ЦОКОЛЬ	1.172.5-6	П.М	3.0	0.0090	—	—	—	—
	9	ШТАНГА Ш-3	1.172.5-6	Ш.П.	1	0.0007	—	—	—	—
	10	ШТАНГОДЕРЖАТЕЛЬ	1.172.5-6	ШТ.	2	0.0018	—	—	—	—
	11	ПОЛКОДЕРЖАТЕЛЬ ПД-2	1.172.5-6	ШТ.	26	0.0754	—	—	—	—
	12	МОНТАЖНЫЙ БРУС БМ-21	1.172.5-6	ШТ.	6	0.0138	—	—	—	—
ИТОГО						0.2244	36.92	20.32	—	2.50
ЗАМОЧНЫЕ И СКОБЯНЫЕ ИЗДЕЛИЯ					КГ	1.8				
	13	ДВЕРНОЙ БЛОК АНПРЕСОЛИ ДА4-8	1.172.5-6	ШТ.	1	0.0100	0.80	0.32	—	—
	14	ПОЛКА АНПРЕСОЛЬНАЯ 850*755	—	ШТ.	1	—	1.34	—	0.64	—
	15	НАЛИЧНИК Н-4	1.172.5-6	П.М	0.85	0.0008	—	—	—	—
А-2	16	ДОБОРНЫЙ БРУС БДх50	—	ШТ.	1	0.0011	—	—	—	—
	17	УГОЛЬНИК УМ-1	1.172.5-6	ШТ.	4	—	—	—	—	—
ИТОГО						0.0119	2.14	0.32	0.64	—
ЗАМОЧНЫЕ И СКОБЯНЫЕ ИЗДЕЛИЯ					КГ	0.8				

МОНТАЖНЫЕ УЗЛЫ ВСТРОЕННОЙ МЕБЕЛИ СМ. СЕРИЮ 1.172.5-6
 ДАННЫЙ ЛИСТ СМ. СОВМЕСТИНО С ЛИСТОМ 5 И 28.

186-214-9.87		АС
--------------	--	----

ПРИВЯЗАН	НОРМОК	ОБАККИМЯН	Одноэтапный, одноквартирный 3-комнатный дом, сложенный с хозяйстройкой Встроенный шкаф Ш-1. Анпресоли А-1, А-2.	СТАВЛЯ	ЛИСТ	ЛИСТОВ
	ЗАМ. НАЧ. М.	ОБАККИМЯН		Р	27	
	ГАП	ПЕТРОВСОВ		ЦНИИЭП		
	ГИП	ОБАККИМЯН		ГРАНДАНСЛЬСТРОЙ		
ИНВ. №	ИСПОЛН.	ШЕВЧЕНКО				
	ПРОВЕР.	ИСИДОРОВА				

ИНВ. И ПОДЛ. ПОДПИСЬ И ДАТА ВЗАИМ. ИНВ. И

ШПОВОЙ ПРОЕКП 166-214-9.87 АЛЬБОМ I

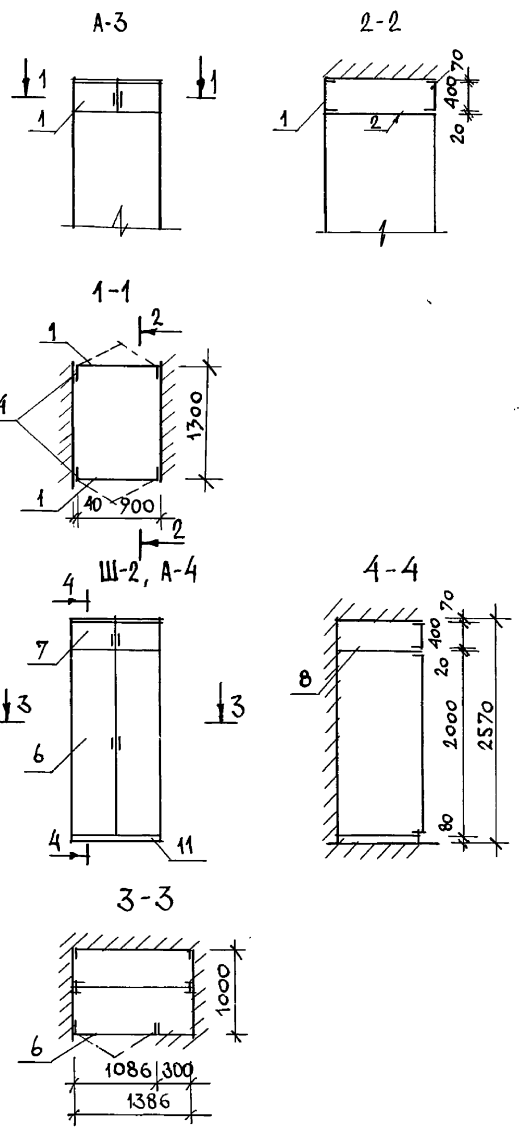

МАР-КА	№ ПОЗ	НАИМЕНОВАНИЕ	СЕРИЯ	ЕДИН. ИЗМ.	КОЛ. ШТ.	РАСХОД МАТЕРИАЛОВ				
						ПЛОС. М ²	ШПОН М ²	ДСП М ² 16MM	М ² 19MM	ДВП 32MM М ²
СБОРОЧНЫЕ ЕДИНИЦЫ ШКАФОВ И АНПРЕСОЛЕЙ										
А-3	1	ДВЕРНОЙ БЛОК АНПРЕСОЛИ ДА4-9	1.172.5-6	ШТ.	2	0.0220	1.80	0.72	—	—
	2	ПОЛКА АНПРЕСОЛЬНАЯ 940×1300	—	ШТ.	1	—	2.52	—	1.22	—
	3	НАЛИЧНИК Н-4	1.172.5-6	п.м	1.88	0.0017	—	—	—	—
	4	ДОБОРНЫЙ БРУС 50×50	—	ШТ.	2	0.0020	—	—	—	—
	5	УГОЛЬНИК УМ-1	1.172.5-6	ШТ.	4	—	—	—	—	—
ИТОГО						0.0257	4.32	0.72	1.22	—
ЗАМОЧНЫЕ И СКОБЯНЫЕ ИЗДЕЛИЯ				КГ	0.8					
Ш-2	6	ДВЕРНОЙ БЛОК ШКАФА ДШ2010	1.172.5-6	ШТ.	1	0.0240	2.40	2.00	—	—
	7	ДВЕРНОЙ БЛОК АНПРЕСОЛИ ДА4-10	1.172.5-6	ШТ.	1	0.0120	0.96	0.40	—	—
	8	ПОЛКА АНПРЕСОЛЬНАЯ 1386×1000	—	ШТ.	1	—	2.87	—	1.39	—
	9	ДОБОРНЫЙ БРУС 45×50	—	ШТ.	1	0.0058	—	—	—	—
	10	ДОБОРНЫЙ БРУС 40×50	—	ШТ.	1	0.0051	—	—	—	—
А-4	11	МОНТАЖНЫЙ БРУС	1.172.5-6	ШТ.	4	0.0092	—	—	—	—
	12	НАЛИЧНИК Н-4	1.172.5-6	п.м	1.09	0.0010	—	—	—	—
	13	ЦОКОЛЬ	1.172.5-6	п.м	1.09	0.0032	—	—	—	—
ИТОГО						0.0603	6.23	2.40	1.39	—
ЗАМОЧНЫЕ И СКОБЯНЫЕ ИЗДЕЛИЯ				КГ	1.8					

Данный лист сж. совместно с листами 5 и 27.

ИНВ. ПЛОЩ. ПОДПИСЬ И ДАТА
ВЗАМ. ИНВМ

186-214-9.87		АС	
ПРИВЯЗАН	НОРМОК. ЗАМ. НАЧ. М	ОВАКИМЬЯН	ОСТАВ
	ГА П	ПЕТРОВСОВ	СТАДИЯ
	ГИ П	ОВАКИМЬЯН	ЛИСТ
	ИСПОЛН.	ШЕВЧЕНКО	ЛИСТОВ
ИНВ. П	ПРОВЕР.	ИСИДОРОВА	Р 28
Одноэтажный, одноквартирный 3-комнатный дом, смонтированный с хозяйстройкой			ЦНИИЭП
Анпресоли А-3, А-4. ШКАФ Ш-2.			ГРАЖДАНСКОЕ СТРОИ
22781-01 32			

АЛЬБОМ I
ТИПОВОЙ ПРОЕКТ 186-214-9.87

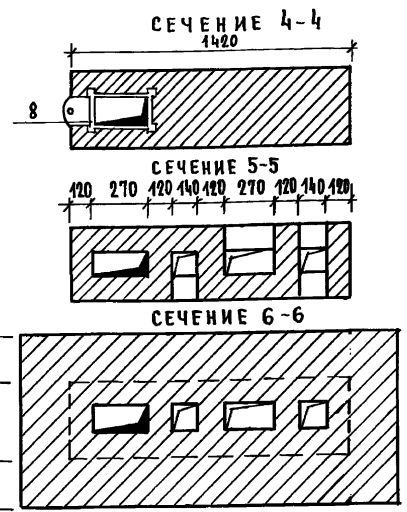
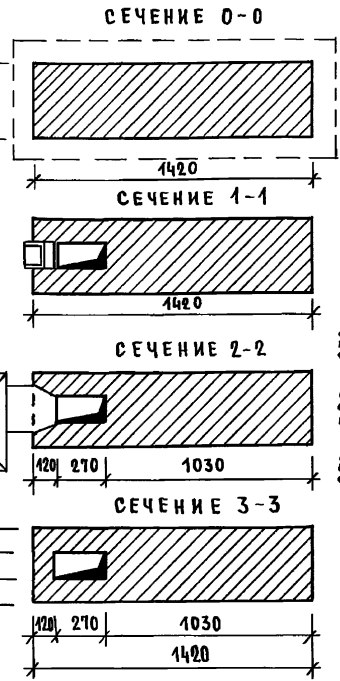
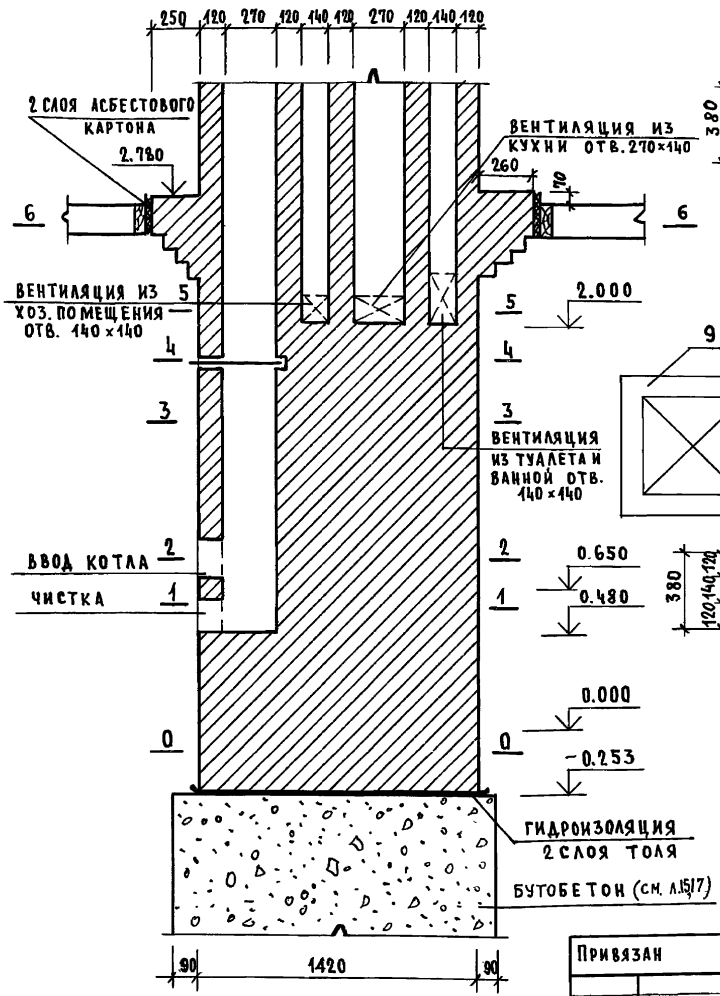

СПЕЦИФИКАЦИЯ НА СТОЯК И ТРУБУ

НАИМЕНОВАНИЕ	РАЗМЕРЫ	ЕД.ИЗМ.	КОЛ.
1 КИРПИЧ ОБЫКНОВЕННЫЙ	65x120x250	ШТ	1270
2 ГАЙНА	—	М ³	0.09
3 ПЕСОК ГОРНЫЙ	—	М ³	0.17
4 ДВЕРКА ДЛЯ ЧИСТКИ	250x140	ШТ.	1
5 ВЕНТ. РЕШЕТКА	254x68	ШТ.	4
6 ВЕНТ. РЕШЕТКА	200x120	ШТ.	2
7 ВЕНТ. РЕШЕТКА	200x200	ШТ.	4
8 ЗАДВИЖКА	240x430	ШТ.	1
9 ПРЕДОПОЧНЫЙ ЛИСТ	700x500	ШТ.	1

ИНВ. № ПОДАТЬСЯ И ДАТА ВЗАИМ. ИМЕН

ПРИВЯЗАН	
ИНВ. №	

КОНТР. ЗАМ. НАЧ. ТАП. ГИП. ИСПОЛН. ПРОВЕР.	ОБАКИМЯН ПЕТРОВ ОБАКИМЯН ШЕВЧЕНКО ИСИДОРОВА	<i>[Signatures]</i>
--	---	---------------------

186-214-9.87		АС	
ОДНОЭТАЖНЫЙ ОДНОКВАРТИРНЫЙ 3-КОМНАТНЫЙ ДОМ СБАЖИРОВАННЫЙ С ХОЗПОСТРОЙКОЙ	СТАДИЯ ЛИСТ	ЛИСТОВ	
ДЫМОВЕНТИЛЯЦИОННЫЙ СТОЯК	Р	29	
	ЦНИИЭП ГРАЖДАНСКОЙ СТРОИТЕЛЬНОСТИ		

АЛЬБОМ I
ПРОЕКТ 186-214-9.87

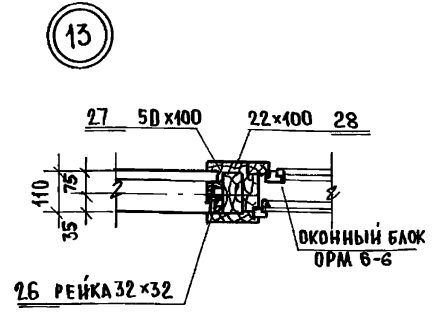
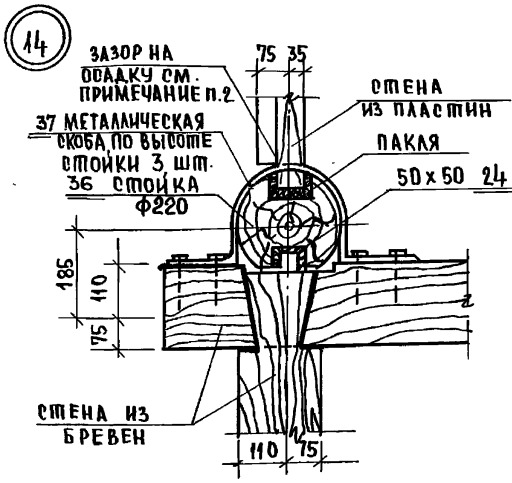
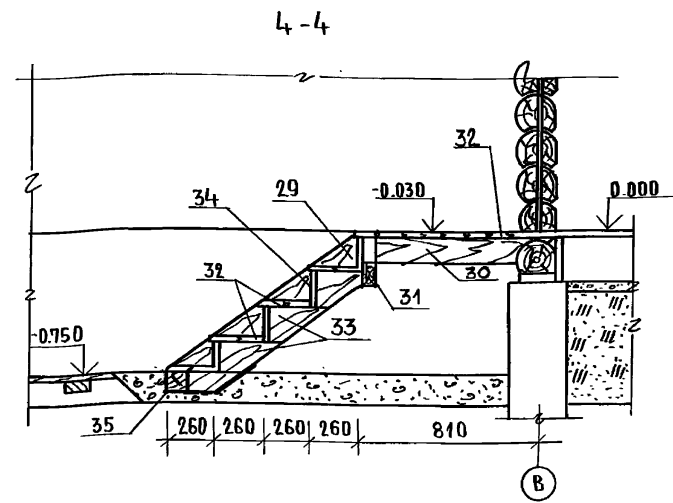
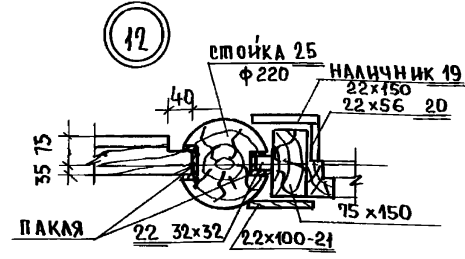
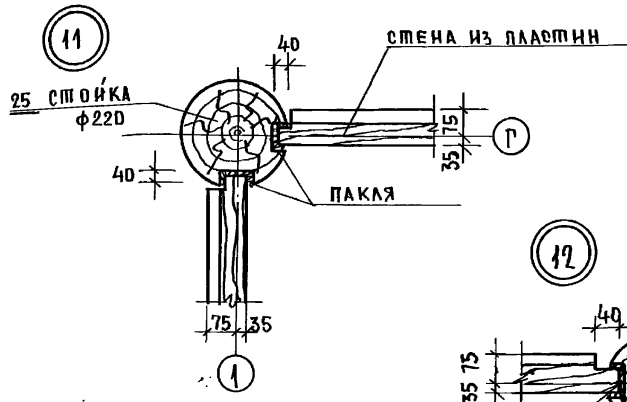

1. ДАННЫЙ ЛИСТ СМ. СОВМЕСТНО С ЛИСТОМ 32.
2. УЗЛЫ И РЕЧ. 4-4 ЗАМАРКИРОВАНЫ НА ЛИСТЕ 5.
3. ДЛЯ СВОБОДНОЙ ОСАДКИ СТЕП ВЫСОТА ПАЗА ПОД СКОльзящие СКОБЫ ДОЛЖНЫ СОСТАВЛЯТЬ 1/20 РАССТОЯНИЯ МЕЖДУ СКОБЫ. СКОБЫ В МОМЕНТ ИХ УСТАНОВКИ ДОЛЖНЫ НАХОДИТСЯ В ВЕРХНЕЙ ЧАСТИ ПАЗА

ИНВ. № ПОСЛА ПОДАТЬСЯ УДАТА ВЗАМ. ИВ. №

ПРИВЯЗАН:		НОРМ. КОМ. ОВАКИМЬЯН	САДЯЖА ЛИСТ	186-214-9.87	АС
		ЗАМ. НАЧ. ОВАКИМЬЯН	3-КОМНАТНЫЙ ДОМ, СБОДКОРОВАНЫЙ С ХОЗПОСТРОЙКОЙ	Р	31
		ГЛАВ. ПЕТРОВСОВ	ХОЗЯЙСТВЕННАЯ ПОСТРОЙКА	ЦНИИЭП	
		ИСПОЛН. ЧЕРКАШИННА	УЗЛЫ ПЛАНА 11-14	ГРАЖДАНСЕЛЬСТРОИ	
ИНВ. №		ПРОВЕРИЛ ИСКОДОРОВА	ЛЕСТНИЦА		

ТИПОВОЙ ПРОЕКТ 186-214-9.87

№№ ПОЗ.	МАРКА, НАИМЕНОВАНИЕ ДЕТАЛИ ИЛИ ИЗДЕЛИЯ	СЕЧЕНИЕ ММ				ДЛИНА ДЕТ. ММ	ОБЪЕМ ЕДИН. М3	КОЛ-ВО ЧЕСТ. ШТ. (П.И)	ОБЩ. ОБЪЕМ М3	МАС. СА МГС	ГРУППА НАЧ. ВАН ПОСТ. ГОСТ 10472	ПРО-ПИТ-НА АНТИС	ВЛАЖ. ДЕРЕВ %
		ЗАГОТОВКИ		ДЕТАЛИ									
		Т	Ш	Т	Ш								
1	2	3	4	5	6	7	8	2	10	11	12	13	14
1	ДОСКА	19	175	-	-	1100	0.0036	8	0.029		2		12
2	БРУСОК	50	125	-	-	1200	0.0075	4	0.03		2		15
3	СЛИВ	19	100	16	97	1100	0.002	4	0.008		2		12
4	НАЛИЧНИК	25	100	22	100	1100	0.002	4	0.008		2		15
5	БРУСОК	50	75	-	-	1100	0.004	4	0.016		2		15
6	НАЛИЧНИК	25	100	22	94	1100	0.002	4	0.008		2		15
7	ОГЛИВНАЯ ДОСКА	25	150	22	144	п.м.	0.003	13.5	0.05		2		12
8	ДОСКА	25	100	22	94	1100	0.0025	1	0.0025		2		15
9	БРУСОК	16	50	-	-	1000	0.0008	1	0.0008		3		15
10	БРУСОК	16	75	-	-	1000	0.0012	1	0.0012		3		15
11	ДОСКА	25	160	-	-	1200	0.0045	3	0.0135		2		15
12	ДОСКА	25	100	22	94	800	0.002	1	0.002		2		15
13	ДОСКА	25	100	-	-	500	0.00075	2	0.0015		2		16
14	СТОЙКА	50	50	-	-	1500	0.0037	6	0.023		1		15
15	ДОСКА	25	100	-	-	1300	0.0033	5	0.0165		2		15
16	БРУСОК	50	100	-	-	п.м.	0.005	4.4	0.022		1		15
17	СТОЙКИ	50	100	-	-	п.м.	0.005	16	0.053		1		15
18	ДОСКИ ОБШИВКИ	25	100	-	-	п.м.	0.0025	89.7	0.224		2		15
19	НАЛИЧНИК	25	150	22	100	2100	0.007	2	0.014		2		15
20	БРУСОК	25	60	22	56	2100	0.003	2	0.006		1		15
21	НАЛИЧНИК	25	100	22	100	2100	0.005	2	0.010		2		15
22	БРУСОК	32	32			2100	0.002	2	0.004		1		15
23	БРУСОК	75	150			2100	0.024	2	0.532		1		15
24	БРУСОК	50	50			3360	0.008	2	0.016		1		12
25	СТОЙКА	∅	110			1400	0.0730	2	0.108		1		12
26	РЕЙКА МАЯЧНАЯ	32	32			600	0.0006	8	0.0048		3		15

1	2	3	4	5	6	7	8	9	10	11	12	13	14
27	БРУСОК	50	100			600	0.003	8	0.024		2		12
28	НАЛИЧНИК	25	100	22	100	610	0.0015	8	0.012		2		15
29	ТЕТИВА	50	100			1500	0.013	2	0.026		1		15
30	БАЛКА	50	100			810	0.004	2	0.0082		1		15
31	БАЛКА	50	100			100	0.0005	1	0.0005		1		15
32	ДОСКИ СТУПЕНЕЙ	40	150	36	130	850	0.005	8	0.040		1		15
33	ДОСКИ ПРОСТУПИ	50	175			280	0.0024	3	0.0072		1		15
34	ПОДСТУПЕНОК	25	175	19	169	850	0.0037	4	0.014		1		15
35	БРУСОК	100	100			900	0.009	1	0.009		1		15
36	СТОЙКА ∅220	-				2400	0.091	4	0.364		1		12
МЕТАЛЛИЧЕСКИЕ ИЗДЕЛИЯ													
37	СКОБА	2	30	ГОСТ 16523-76		1000	0.47 кг	6	-	2.9			

ИНВ. ПЛОД. ПОДПИСЬ И ДАТА ВЗЯТИЕ. И

ПРИВЯЗАН

ИНВ. И

186-214-9.87				АС			
НОРМ. КОД	ОБЪЕМ	ИМЯ	ПОДПИСЬ	ОДНОЭТАЖНЫЙ ОДНОКВАРТИРНЫЙ 3-КОМНАТНЫЙ ДОМ СБЛОКИРОВАННЫЙ С ХОЗПОСТРОЙКОЙ	СТАДИЯ	ЛИСТ	ЛИСТОВ
ЗАМ. НАЧ.	ОБЪЕМ	ИМЯ	ПОДПИСЬ		Р.	32	
ГАП	ПЕТРОВ	ИМЯ	ПОДПИСЬ				
ГИП.	ОБЪЕМ	ИМЯ	ПОДПИСЬ				
ИСПОЛН.	ЦЕРКАШИН	ИМЯ	ПОДПИСЬ	ХОЗЯЙСТВЕННАЯ ПОСТРОЙКА СПЕЦИФИКАЦИЯ ДЕРЕВЯННЫХ И МЕТАЛЛИЧЕСКИХ ИЗДЕЛИЙ	ЦНИИЭП ГРАЖДАНСКОГО СТРОИТЕЛЬСТВА		
ПРОБЕР.	ИСКАДОРОВА	ИМЯ	ПОДПИСЬ				

ПИЛОВОЙ ПРОЕКТ 186-214-9-87 АЛСБОМ I

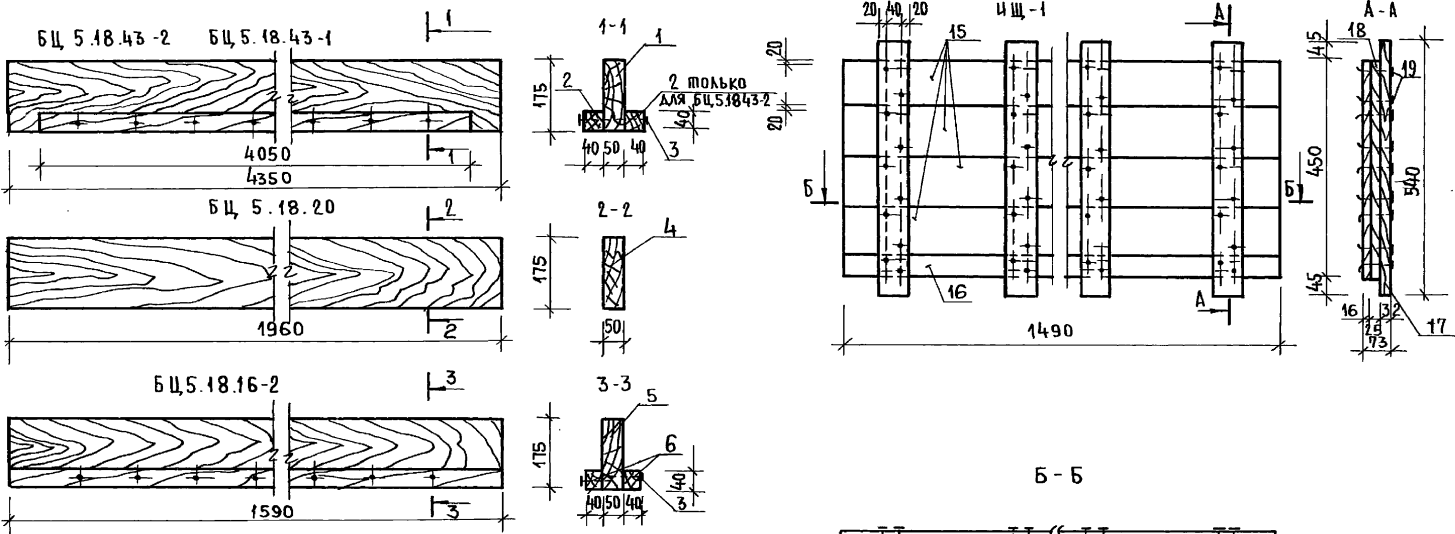

ОКНО ФРОНТОНА
ОФ-1

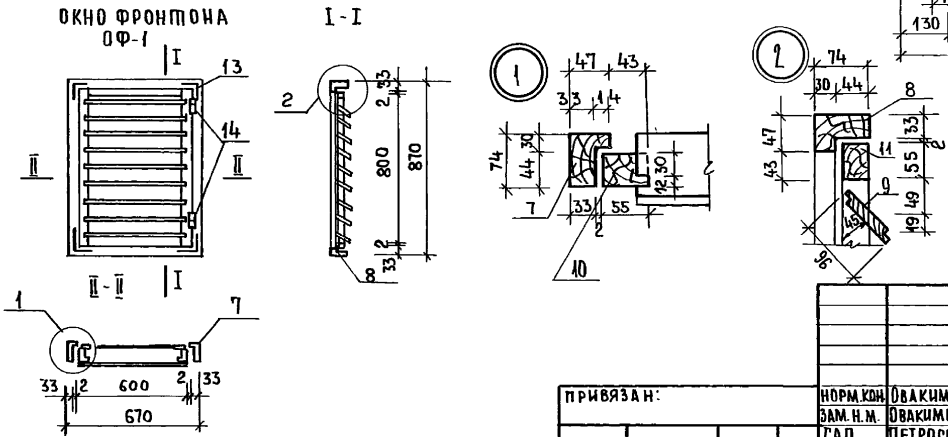

СПЕЦИФИКАЦИЮ НА ИНДИВИДУАЛЬНЫЕ ИЗДЕЛИЯ
см. на листе 34.

ИМЕ. ППОАЛ. ПРАДИСЬ И ДАТА. ВЗАМ. ШИВ.М.

		186-214-9.87		АС			
ПРИВЯЗАН:		НОРМ. КОД	ОВАКИМЬЯН	Одноэтажный одноквартирный 3-комнатный дом, облицован- ный с хозяйстройкой	СТАДИЯ	ЛИСТ	ЛИСТОВ
		ЗАМ. И.М.	ОВАКИМЬЯН		Р	33	
		ГАП	ПЕТРОВСОВ		ЦНИИЭП ГРАЖДАНСКОЕ СТРОИ		
		ГМП	ОВАКИМЬЯН				
ИНВ. №		ИСПОЛ.	ИВАНОВА	ИНДИВИДУАЛЬНЫЕ ИЗДЕЛИЯ.			
		ПРОВЕР.	ИСИДОРОВА				

ТИПОВОЙ ПРОЕКТ 186-2-214-9.87 АЛЬБОМ 1

N ПОЗ.	МАРКА, НАИМЕНОВАНИЕ ДЕТАЛИ ИЛИ ИЗДЕЛИЯ	РЕЧЕНИЕ ММ				ДЛИНА ДЕТАЛИ ММ	ОБЪЕМ ЕДИНИЦЫ М ³	КОЛ ШТ П.М.	ОБЩИЙ ОБЪЕМ М ³	МАССА КРС	ГРУППА КАЧ-ВА ПО ГОСТ 17047-72	ПРОПИТ КА	ВЛАЖН ДРЕВ. %
		ЗАГОТ.		ДЕТАЛИ									
		Г	Ш	Г	Ш								
БЦ 5.18.43-2													
1	ДОСКА	50	175	—	—	4300	0,0376	1	0,0376		2	20	
2	БРУСОК ЧЕРЕПНОЙ	50	50	40	40	4050	0,0104	2	0,0208		2	20	
Итого									0,0578	31,8			
3	ГВОЗДИ К 4,0x100 ГОСТ 4028-63*						54			0,3			
МАССА ∞ 32,1 КГ													
БЦ 5.18.43-1													
4	ДОСКА	50	175	—	—	4300	0,0376	1	0,0376		2	20	
2	БРУС ЧЕРЕПНОЙ	50	50	40	40	4050	0,0104	1	0,0104		2	20	
Итого									0,0477	26,2			
3	ГВОЗДИ К 4,0x100 ГОСТ 4028-63*						27			0,2			
МАССА ∞ 26,4													
БЦ 5.18.20													
4	ДОСКА	50	175	—	—	1960	0,0172	1	0,0172		2	20	
МАССА ∞ 9,5 КГ													
БЦ 5.18.16-2													
5	ДОСКА	50	175	—	—	1530	0,0140	1	0,0140		2	20	
6	БРУСОК ЧЕРЕПНОЙ	50	50	40	40	1590	0,0040	2	0,0080		2	20	
Итого									0,0220	12,1			
3	ГВОЗДИ К 4,0x100 ГОСТ 4028-63*						20			0,1			
МАССА ∞ 12,2 КГ.													

N ПОЗ.	МАРКА, НАИМЕНОВАНИЕ ДЕТАЛИ ИЛИ ИЗДЕЛИЯ	РЕЧЕНИЕ				ДЛИНА ДЕТАЛИ ММ	ОБЪЕМ ЕДИНИЦЫ М ³	КОЛ ШТ. П.М.	ОБЩИЙ ОБЪЕМ М ³	МАССА КРС	ГРУППА КАЧ-ВА ПО ГОСТ 17047-72	ПРОПИТ КА	ВЛАЖН. ДРЕВ. %
		ЗАГОТ.		ДЕТАЛИ									
		Г	Ш	Г	Ш								
0Ф-1													
7	БРУСОК ВЕРТИК.	50	80	47	74	870	0,0035	2	0,0070		2	15	
8	БРУСОК ГОРИЗОН.	50	80	47	74	870	0,0027	2	0,0054		2	15	
9	ДОСКИ ЖАЛЮЗИ	16	100	13	94	504	0,0008	10	0,0080		2	12	
10	БРУСОК СТВОРКИ В	50	60	42	55	800	0,0024	2	0,0048		2	15	
11	БРУСОК СТВОРКИ Г.	50	60	42	55	600	0,0018	2	0,0036		2	15	
Итого									0,0288	15,8			
12	ГВОЗДИ К 1,6x50 ГОСТ 4028-63*								16		0,1		
13	УРОЛЬНИК УГ-100 ГОСТ 5091-78								4		0,4		
14	ПЕШАЦ ПИ-85 ГОСТ 5088-78								2		0,3		
МАССА ∞ 16,6 КГ													
ИЩ-1													
15	ДОСКИ НАСТИЛА	16	100			1490	0,0024	4	0,0096		2	15	
16	ДОСКИ НАСТИЛА	16	50			1490	0,0012	1	0,0012		2	15	
17	ПОПЕРЕЧНАЯ ПЛАНКА	32	75			540	0,0013	4	0,0052		2	15	
18	ПОДКЛАДКА	25	75			450	0,0008	4	0,0032		2	15	
Итого									0,0192	10,6			
19	ГВОЗДИ К 3,5x90 ГОСТ 4028-63*								40		0,3		
МАССА ∞ 10,9 КГ.													

ИНВ. № ПОДАТЬ ПОДАТЬСЯ НА АКТ ВЗАИМ. №

ПРИВЯЗАН:

ИНВ. №	
--------	--

186-214-9.87		А0
НОРМ. КОНТ. ЗАМ. ИМЯ	ОВАКИМЬЯН	ОДНОЭТАЖНЫЙ ОДНОКВАРТИРНЫЙ 3-КОМНАТНЫЙ ДОМ, ОБЪЕДИНЕННЫЙ С ХОЗПОСТРОЙКОЙ
Г. П.	ПЕТРОВСВ	
ГИП	ОВАКИМЬЯН	СПЕЦИФИКАЦИЯ.
ИСПОЛН.	ИВАНОВА	
ПРОВЕР.	ИЩАДОРОВА	ИНДИВИДУАЛЬНЫМ ИЗДЕЛИЕМ, ГРАЖДАНСКОГО СТРОИТЕЛЬСТВА
СТАДИЯ		ЛИСТ 34
ЦИНИЭП		

ЖИЖЕСБОРНИК

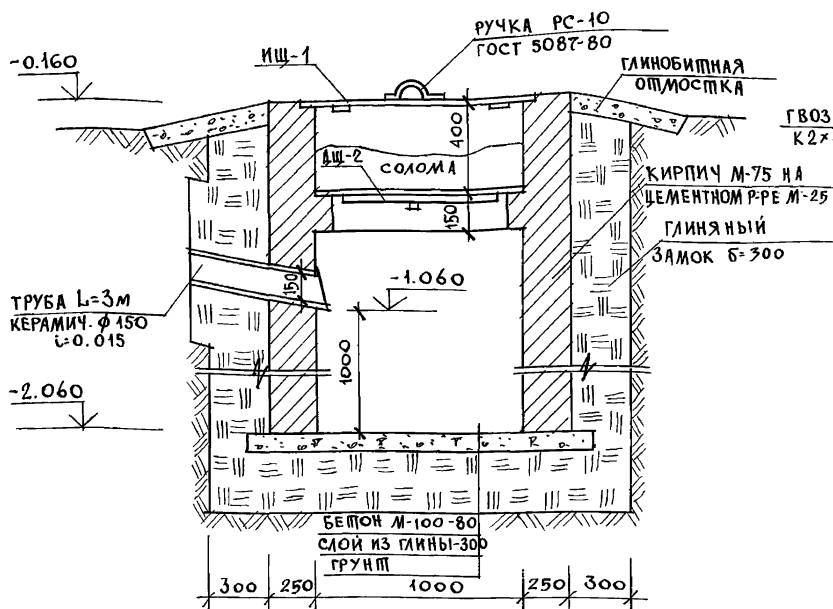

ТРУБА L=3м
КЕРАМИЧ. Ф 150
L=0.015

-2.060

-0.160

ИПОВОЙ ПРОЕКТ 186-214-9-87 АЛБЕОМ I

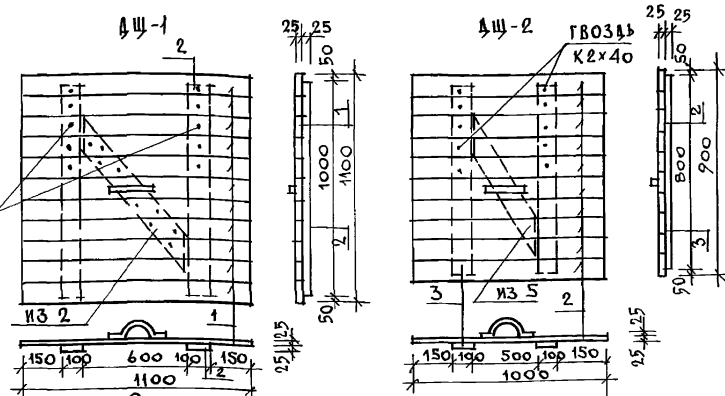

СПЕЦИФИКАЦИЯ ДРЕВСИНЫ

№	НАИМЕНОВАНИЕ	СЕЧЕНИЕ ММ		ДЛИНА М	ОБЪЕМ М ³	КОЛ. ШТ.	ОБЪЕМ М ³	МАССА КГ	
		ДО ОСТРОГ	ПОСЛЕ ОСТРОГ						
ДЩ-1									
1	ПРОДОЛЬНАЯ ДОСКА	25x100	—	1100	0.003	11	0.033		
2	ПОПЕРЕЧНАЯ ДОСКА	25x100	—	1000	0.0025	3	0.008		
							ИТОГО	0.041	19.0
3	ГВОЗДИ К2x40					24		0.024	
								МАССА ДЩ-1 ~ 20.524 кг	
ДЩ-2									
4	ПРОДОЛЬНАЯ ДОСКА	25x100	—	1000	0.0025	10	0.025		
5	ПОПЕРЕЧНАЯ ДОСКА	25x100	—	9000	0.0023	3	0.007		
							ИТОГО	0.032	15.0
							ИТОГО	0.022	
								МАССА ДЩ-2 ~ 16.022 кг	
								186-214-9-87 АС	
ПРИВЯЗАН	НОРМОК ОВАКИМЬЯН	ЗАМ. НАЧ. И ОВАКИМЬЯН	ГАП ПЕТРОВСОВ	ГИП ОВАКИМЬЯН	ИСПОЛН ИВАНОВА	ПРОВЕР ИСАДОРОВА	ОДНОЭТАЖНЫЙ ОДНОКВАРТИРНЫЙ 3-КОМНАТНЫЙ ДОМ, СЛОЖИРОВАННЫЙ С ХОЗПОСТРОЙКОЙ	СТАДИЯ ЛИСТ ЛИСТОВ	Р.Д. 35
ИНВ. №							ЖИЖЕСБОРНИК. СПЕЦИФИКАЦИЯ.	ЦНИИЭП	ГРАЖДАНСЕЛЬСТРОИ

22784-01 39

ИНВ. № ПОДЛ. ПОДПИСЬ И ДАТА ВЗА. ИНВ. №

1. Стены жижесборника выкладывают из глиняного обыкновенного кирпича, М75 (ГОСТ 330-80) на цементном растворе М50.
2. С наружной стороны жижесборник изолируется жирной мятой глиной с плотной утрамбовкой.
3. Стены и бетонный пол жижесборника покрываются изнутри слоем цементной штукатурки состава 1:2 с последующим железнением.

ШИПОВОЙ ПРОЕКТ 186-214-9.87 АЛБОМ I

ИНВ. № ДАТА ВЗАИМ. ИНВ. №

ФАСАД А-Е

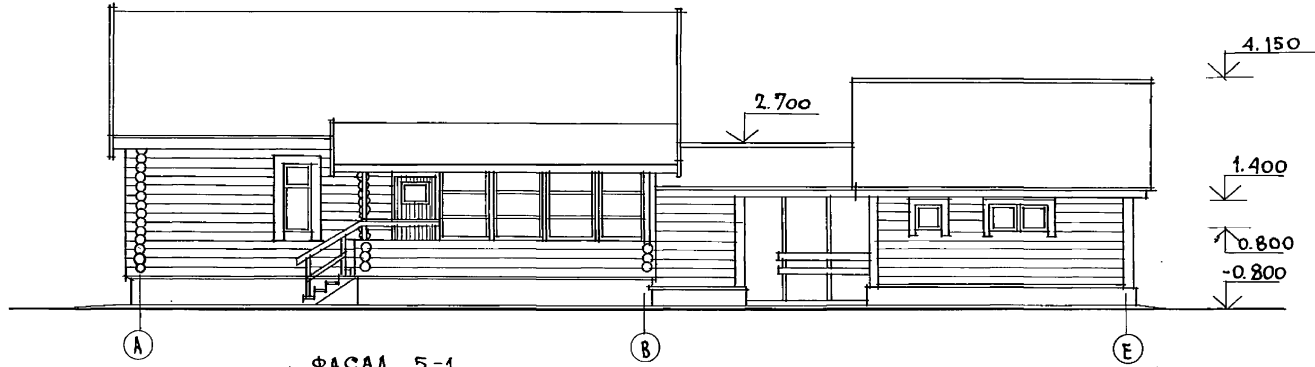

ФАСАД Б-1

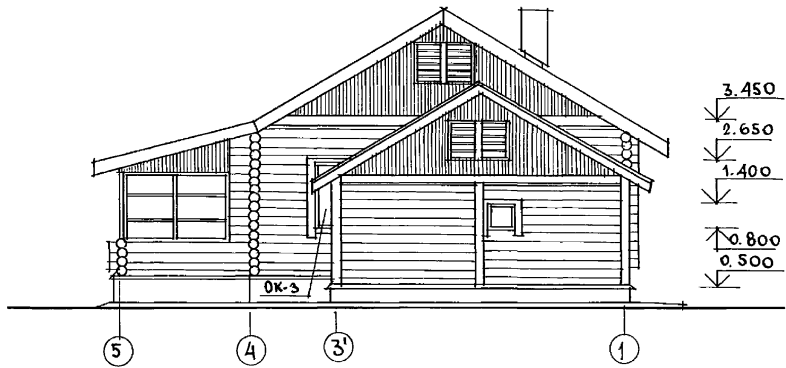

		186-214-9.87		АС			
ПРИВЯЗАЧ	НОРМОК. ЗАМ. НАЧ. М. ГАП	Овакимьян Овакимьян Петросов	<i>[Signature]</i> <i>[Signature]</i> <i>[Signature]</i>	Одноэтажный одноквартирный 3-комнатный дом, оборудованный с хозяйстройкой	СТАНЦИЯ Р	ЛИСТ 36	ЛИСТОВ
ИНВ. №	ИСПОЛН. ПРОВЕР.	ЩЕВЧЕНКО Исидорова	<i>[Signature]</i> <i>[Signature]</i>	ВАРИАНТ ПЛАНИРОВОЧНОГО РЕШЕНИЯ ДОМА С ВОЗМОЖНОСТЬЮ ВЕДЕНИЯ РАСШИРЕННОГО ПО ОБЪЕМУ ПОДСЕБНОГО ХОЗЯЙСТВА. ФАСАДЫ.	ЦНИИЭП ГРАЖДАНСЕЛЬСТРОЙ		

22781-01 40

ТИПОВОЙ ПРОЕКТ 186-214-9.87 АЛЬБОМ I

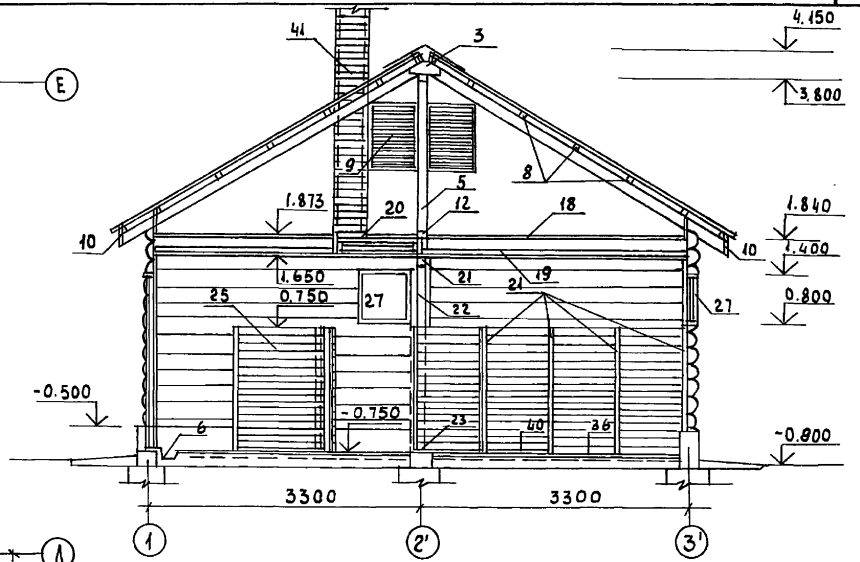
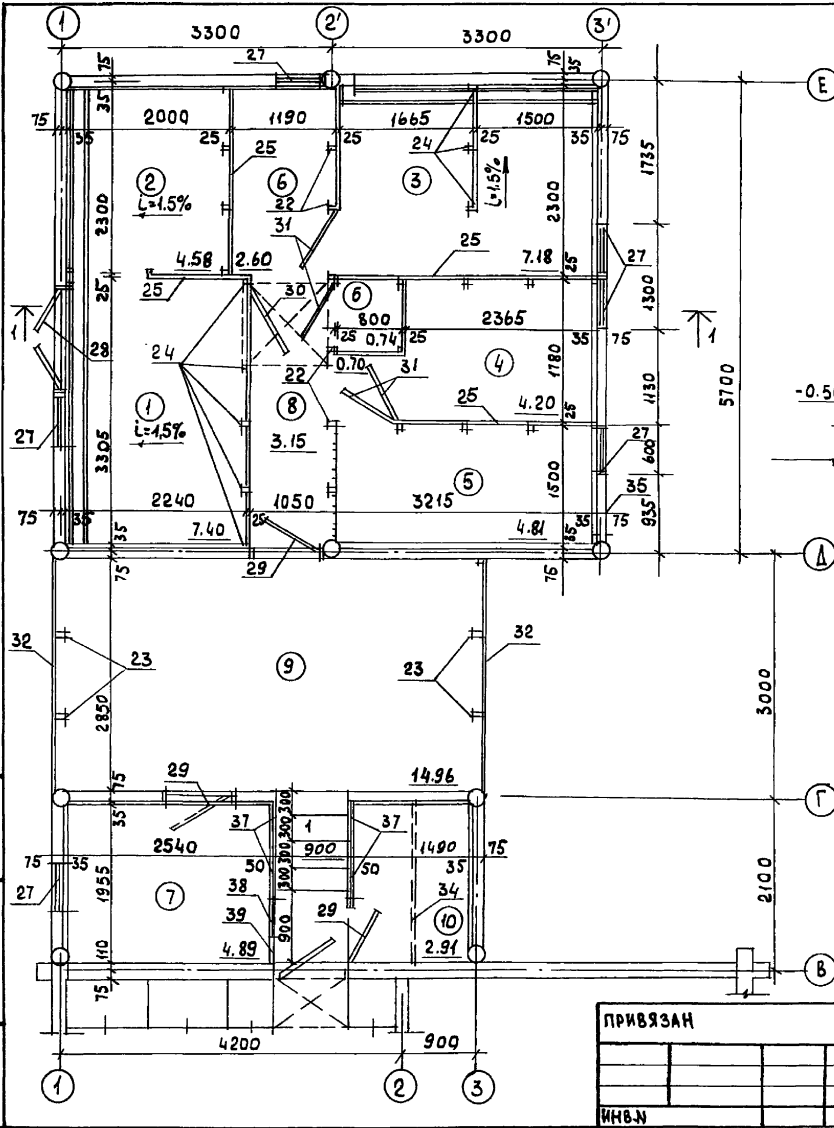

Экспликация помещений

- 1. Коровы с приплодом - 7.40 м²
 - 2. Телята - 4.58 м²
 - 3. Свиноматка с приплодом - 7.18 м²
 - 4. Овцематка с приплодом - 4.20 м²
 - 5. Птица - 4.81 м²
 - 6. Инвентарь - 3.34 м²
 - 7. Конц. корма - 4.89 м²
 - 8. Проход - 3.85 м²
 - 9. Хозяйственный навес - 14.96 м²
 - 10. Холодная кладовая - 2.91 м²
- Полезная площадь - 43.16 м²
(БЕЗ ХОЗ. НАВЕСА)

Данный лист см. совместно с листом 5

ИМ. П. ПОДПИСЬ ЧЛЕНА БСЗМ. ИМ. И. И. И.

186 - 214 - 9.87 АС

ПРИВЯЗАН

ИНВ.Н	
-------	--

НОРМОК	ОВАКИМЬЯН	<i>Иванов</i>
ЗАМ.НАЧ.	ОВАКИМЬЯН	<i>Иванов</i>
ГАП	ПЕТРОВ	<i>Петров</i>
ГИП	ОВАКИМЬЯН	<i>Иванов</i>
ИСПОЛН.	ШЕВЧЕНКО	<i>Шевченко</i>
ПРОВЕР.	ИСИДОРОВА	<i>Исидорова</i>

Одноэтажный одноквартирный 3-комнатный дом сблокированный с хозяйстройкой			СТАБИЛЬ	ЛИСТ	ЛИСТОВ
Вариант планировочного решения дома с возможностью ведения хозяйственного по объему подсобного хозяйства. План хозяйстройкой - РАЗРЕЗ 1-1			Р.	37	
			ЦНИИЭП ГРАЖДАНСКОЙ СТРОИТЕЛЬСТВА		

22781-01 41

АЛБЮМ Т

ТИПОВОЙ ПРОЕКТ 186-214-9.87

ИНВ. И ПОДЛ. ПОДАТЬ И ДАТА ВЗАМ. ИНВ. И

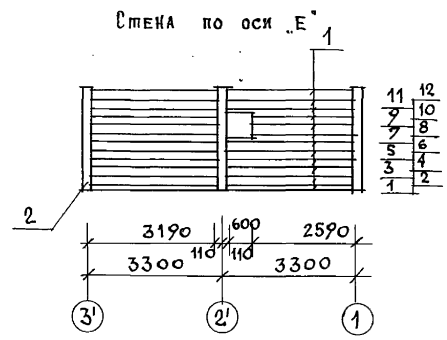
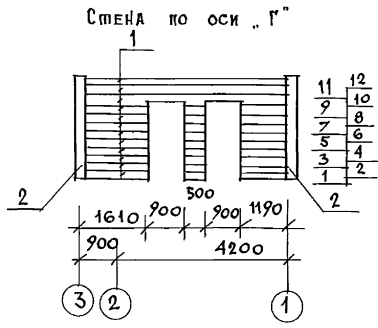
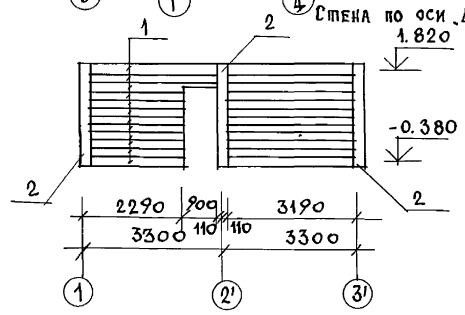
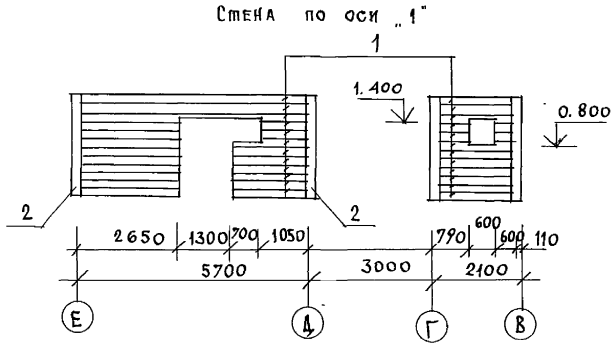
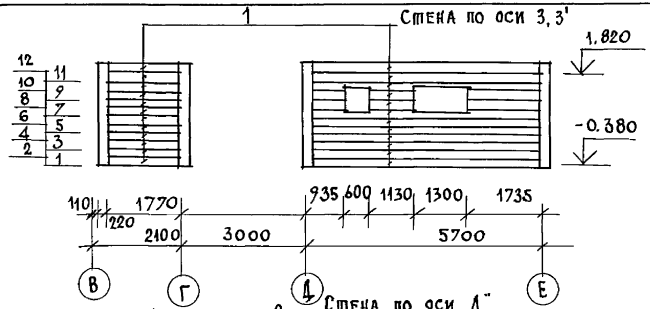

ПЕРЕЧЕНЬ ЭЛЕМЕНТОВ

ПОЗ. ОБОЗНАЧ.	НАИМЕНОВАНИЕ	КОЛ-ВО П. М	ОБЪЕМ М ³	
			БЕЗ ОКАНТОВ	с ОКАНТ.
1	ПЛАСТИНЫ ИЗ БРЕВНА d=220	267.1	5.07	—
2	СТОЙКИ d=220	24.0	0.46	—

186-214-9.87 АС

ПРИМДАН	НОРМОК-ЗАМ. НАЧ. М. ОВАКИМЬЯН	О.В. Овакимьян	ОДНОЭТАЖНЫЙ ОДНОКВАРТИРНЫЙ 3-КОМНАТНЫЙ ДОМ, СБЛОКИРОВАННЫЙ С ХОЗПОСТРОЙКОЙ	СТАДИЯ	ЛИСТ	ЛИСТОВ
	ГАП ПЕПРОСОВ	П.П. Пепросов		Р	38	
	ГИП ОВАКИМЬЯН	О.В. Овакимьян		ЦНИИЭП		
	ИСПОЛН. ШЕВЧЕНКО	И.В. Шевченко				
ИНВ. №	ПРОВЕРС. ИСИДОРОВА	И.И. Исидорова	ВАРИАНТ ПЛАНИРОВОЧНОГО РЕШЕНИЯ ДОМА С ВОЗМОЖНОСТЬЮ ВЕДЕНИЯ РАШН-РЕННОГО ПО ОБЪЕМУ ПОВСОБНОГО ХОЗЯЙСТВА. РАЗВЕРТКИ СТЕН.			

ТИПОВОЙ ПРОЕКТ 186-214-9-87 АЛЬБОМ I

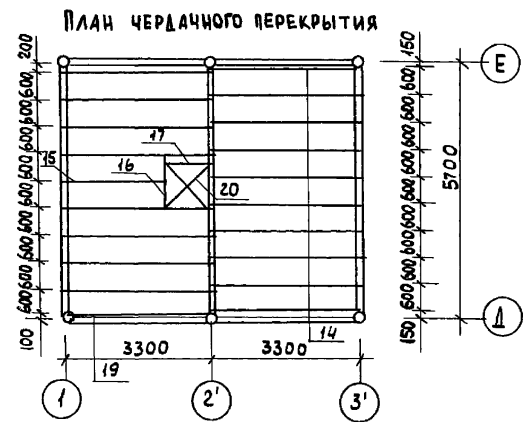
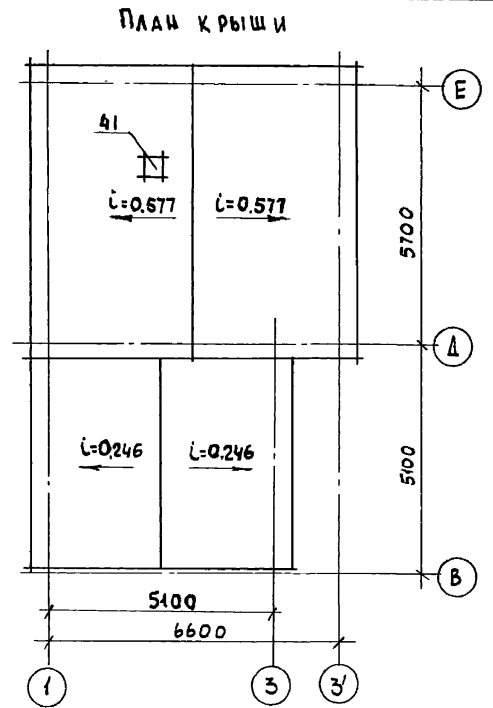
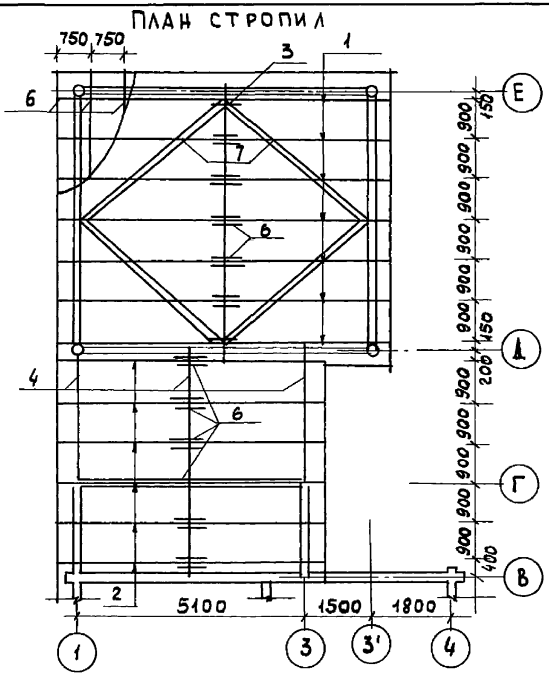
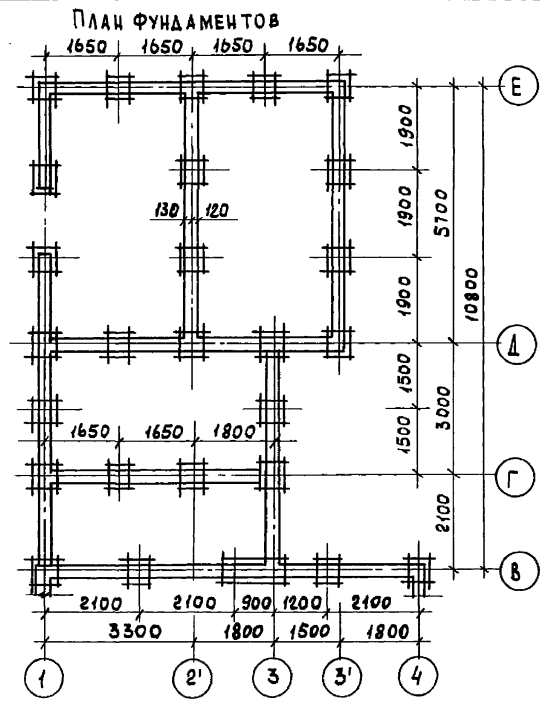

Данный лист см. совместно с листом 40

ИНВ. N ПОДЛ. ПОДПИСЬ И ДАТА ВЗАМ. ИНВ. N

			186-214-9.87 АС			
ПРИВЯЗАН			НОРМОК. ОВАКИМЬЯН	СТАДИЯ	ЛИСТ	ЛИСТОВ
			ЗАМ. НАЧ. ОВАКИМЬЯН	Р.А.	39	
			ГИП ПЕТРОВСОВ	ОДНОЭТАЖНЫЙ ОДНОКВАРТИРНЫЙ 3-КОМНАТНЫЙ ДОМ, СБЛОКИРОВАННЫЙ С КОЗПОСТРОЙКАМИ		
			ГИП ОВАКИМЬЯН			
			ИСПОЛН. ИВАНОВА	ВАРИАНТ ПЛАНИРОВОЧНОГО РЕШЕНИЯ ДОМАС ВОЗМОЖНОСТЬЮ ВВЕДЕНИЯ РАШИРЕННОГО ПО ОБЪЕМУ ПОДСОБНОГО ХОЗЯЙСТВА. ПЛАНЫ ФУНДАМЕНТОВ, ЧЕРД. ПЕРЕКР. СТОРОПЛА		
			ПРОВЕР. ИСИДОРОВА			
ИНВ. N			ЦНИИЭП ГРАЖДАНСЕЛЬСТРОЙ			

ТИПОВОЙ ПРОЕКТ 186-214-9-87 А 660 М I

№№ ПОЗ	МАРКА, НАИМЕНОВАНИЕ ДЕТАЛИ ИЛИ ИЗДЕЛИЯ	СЕЧЕНИЕ				ДЛИНА ДЕТАЛИ ММ	ОБЪЕМ ИЛИ ПЛОЩ. М ³ (М ²)	К-ВО ШТ П. М.	ОБЩИЙ ОБЪЕМ ИЛИ ПЛОЩ. М ³ (М ²)	МАССА КГ	ГРУППА КАЧ-ВА ПО ГОСТ 11047-78	ПРОП. АНТИП.	ВЛАЖН. ДРЕВ. В %
		ЗАГОТОВ.		ДЕТАЛИ									
		Т	Ш	Т	Ш								
Крыша													
1	СТРОПИЛА	50	175	—	—	4300	0,0376	14	0,526	1		20	
2	СТРОПИЛА	50	150	—	—	3000	0,0225	12	0,270	1		20	
3	ПРОГОН	100	100	—	—	5700	0,057	1	0,057	1		20	
4	ПРОГОН	100	100	—	—	4800	0,048	3	0,144	1		20	
5	СТОЙКА	100	100	—	—	1800	0,018	8	0,144	2		20	
6	НАКЛАДКА	25	150	—	—	460	0,007	26	0,045	2		20	
7	ВЕТРОВАЯ ДОСКА	25	150	—	—	4200	0,0458	4	0,063	3		20	
8	ОБРЕШЕТКА	50	60	—	—	—	141,0	0,423	2	АС		20	
9	СЛУХОВОЕ ОКНО	—	—	—	—	—	0,0714	2	0,443	—	—	—	
10	КАРНИЗНЫЕ ДОСКИ	25	100	19	94	—	—	46,0	0,115	2	АС	18	
11	ЛОБОВАЯ ДОСКА	25	100	19	94	4300	0,0108	12	0,129	2	АС	20	
12	ПОДКЛАДКА	25	100	—	—	—	—	5,7	0,014	2	АС	20	
13	ДОСКИ ОБШИВКИ ФРОНТОНА	25	100	19	94	—	—	158,4	0,396	2	АС	15	
Чердачное перекрытие													
14	БАЛКА	50	175	—	—	3400	0,0299	20	0,595	1	АС	20	
15	БАЛКА	50	175	—	—	2300	0,020	1	0,020	1	АС	20	
16	БАЛКА	50	175	—	—	1200	0,0105	1	0,0105	1	АС	20	
17	БАЛКА	50	175	—	—	1000	0,009	1	0,009	1	АС	20	
18	ДОСКИ НАСТИЛА	32	100	—	—	—	—	360,0	1,152	3	АС	20	
19	ДОСКИ ПОТОЛКА	25	100	—	—	—	—	360,0	0,900	3	АС	20	
20	ЛЮК НА ЧЕРДАК 4Л9-9	—	—	—	—	—	0,060	1	0,060	—	—	—	
21	ПРОГОН	100	100	—	—	5700	0,057	1	0,057	1	АС	20	
22	СТОЙКА	100	100	—	—	2300	0,023	6	0,138	2	АС	20	
23	СТОЙКА	100	100	—	—	2400	0,024	4	0,096	2	АС	20	

№№ ПОЗ	МАРКА, НАИМЕНОВАНИЕ ДЕТАЛИ ИЛИ ИЗДЕЛИЯ	СЕЧЕНИЕ				ДЛИНА ДЕТАЛИ ММ	ОБЪЕМ ИЛИ ПЛОЩ. М ³ (М ²)	КОЛ-ВО ШТ П. М.	ОБЩИЙ ОБЪЕМ ИЛИ ПЛОЩ. М ³ (М ²)	МАССА КГ	ГРУППА КАЧ-ВА ПО ГОСТ 11047-78	ПРОИТКА АНТИП.	ВЛАЖН. ДРЕВ. В %
		ЗАГОТОВКИ		ДЕТАЛИ									
		Т	Ш	Т	Ш								
24	СТОЙКА	50	50	—	—	1500	0,0038	22	0,082	2	АС	20	
25	ДОСКИ ПЕРЕГОР.	25	100	—	—	—	—	248,0	0,608	3	АС	20	
26	ПОДКЛАДКА	50	100	—	—	250	0,0012	6	0,007	1	АС	20	
27	ОРМБ-5 ГОСТ 26601-85	—	—	—	—	—	—	6	—	—	—	—	
28	ДС20-15У 1-136,5-19	—	—	—	—	—	—	1	—	—	—	—	
29	ДС19-9У 1-136,5-19	—	—	—	—	—	—	3	—	—	—	—	
30	КАЛИТКА К1	—	—	—	—	—	0,031	1	0,031	—	—	—	
31	КАЛИТКА К2	—	—	—	—	—	0,030	4	0,120	—	—	—	
32	ДОСКИ ОГРАЖДЕНИЯ	25	100	19	94	—	—	10,0	0,048	3	АС	20	
33	БАЛКА	50	150	—	—	2000	0,015	1	0,015	1	АС	20	
34	ЛАЗ ДЛЯ ПТИЦЫ К3	—	—	—	—	—	0,002	1	0,002	—	—	—	
35	ЛАГИ	50	100	—	—	—	—	48,2	0,241	2	АС	20	
36	ЩЗ ГОСТ 1006-68	—	—	48	595	2500	0,053	4	0,212	—	—	—	
37	Щ2 ГОСТ 1006-68	—	—	48	445	2500	0,040	1	0,040	—	—	—	
38	Щ1 ГОСТ 1006-68	—	—	48	295	2500	0,027	1	0,027	—	—	—	
39	ДОСКИ ПОЛА	32	100	—	—	—	—	350	1,120	3	АС	20	
40	ВЕНТ. КОРБ.	—	—	—	—	—	0,156	1	0,156	—	—	—	

№№, N ПОДЛ. ПОДМЕСЬ И ДАТА. ВЗАК. №В. N

1. Объем бетонов на фундаменты - 5,95 м³
2. Объем кирпичной кладки цоколя - 4,07 м³
3. Площадь асбестоцем. волнистых листов - 85,66 м²
4. Расход арматуры фундамента Ф10А-I - 84,82 кг

ПРИВЯЗАН

ИНВ. N	
--------	--

186-214-9-87		АС
МАРШОК.	ОВАКИМЬЯН	
ЗАМ. НАЧ.	ОВАКИМЬЯН	
ГЛАВ.	ПЕТРОВ	
ГЛАВ.	ОВАКИМЬЯН	
ИСПОЛН.	ИВАНОВА	
ПРОВЕР.	ИСИДОРОВА	
ОДНОЭТАЖНЫЙ ОДНОКВАРТИРНЫЙ 3-КОМНАТНЫЙ ДОМ С БАЛКОНИРОВАНИЕМ С ХОЗПОСТРОЙКАМИ		СТАДИЯ ЛИСТ ЛИСТОВ
		Р. Д. 40
ВАРИАНТ ПЛАНИРОВОЧНОГО РЕШЕНИЯ ДОМА С ВОЗМОЖНОСТЬЮ ВЕДЕНИЯ РАСШИРЕННОГО ПОДСОБНОГО ХОЗЯЙСТВА. СПЕЦИФИКАЦИИ.		ЦНИИЭП ГРАЖДАНСКОЙ СТРОИТЕЛЬНОСТИ

ТИПОВОЙ ПРОЕКТ
186-214-9.87
АЛЬБОМ I

ВЕДОМОСТЬ РАБОЧИХ ЧЕРТЕЖЕЙ ОСНОВНОГО КОМПЛЕКТА

Лист	Наименование	Примечание
1	Общие данные (начало)	
2	Общие данные (окончание)	
3	План 1 этажа. Схема системы отопления.	

Основные показатели по чертежам отопления и вентиляции

Наименование здания (кооружения, помещения)	Объем м ³	Периоды года при t _н °С	Расход тепла Вт (ккал/ч)			Расход холода Вт (ккал/ч)	Установлен. мощ. эл. двиг. кВт
			на отопление	на вентиляцию	на горячее водоснабжение		
Одноэтажный многоквартирный 3-комнатный дом сблокированный с хозяйстройкой	277	-30	9200 7930	—	18841 16200	28041 24130	—
		-35	10460 9020	—	18841 16200	29301 25220	—
		-35*	10100 8710	—	18841 16200	28941 24910	—
		-40	11190 9650	—	18841 16200	30031 25850	—

Типовой проект соответствует действующим нормам и правилам (в том числе по взрыво-пожарной безопасности)

Гл. инженер проекта *СМЗ* (Крейнис)
Гл. инженер проекта привязки

ВЕДОМОСТЬ ССЫЛОЧНЫХ И ПРИЛАГАЕМЫХ ДОКУМЕНТОВ

Обозначение	Наименование	Примечание
	ССЫЛОЧНЫЕ ДОКУМЕНТЫ	
4.904-69	ДЕТАЛИ КРЕПЛЕНИЯ САНИТАРНО-ТЕХНИЧЕСКИХ ПРИБОРОВ И ТРУБОПРОВОДОВ	
5.903-2 в.1	ВОЗДУХОСБОРНИКИ ДЛЯ СИСТЕМ ОТОПЛЕНИЯ И ТЕПЛОСНАБЖЕНИЯ ВЕНТИЛЯЦИОННЫХ УСТАНОВОК	
4.903-40 в.8	ИЗДЕЛИЯ И ДЕТАЛИ ТРУБОПРОВОДОВ ДЛЯ ТЕПЛОВЫХ СЕТЕЙ. ГРЯЗЕВИКИ.	
	ПРИЛАГАЕМЫЕ ДОКУМЕНТЫ	
146-214-9.87 об.00	СПЕЦИФИКАЦИЯ ОБОРУДОВАНИЯ	Альбом IV
146-214-9.87 об.08	ВЕДОМОСТЬ ПОТРЕБНОСТИ В МАТЕРИАЛАХ	Альбом II
ОВН-1	ВОЗДУХОЧИСТАЮЩИЕ ЭЛЕМЕНТЫ ЛИСТОВ	стр. 48
ОВН-2	КОНСТРУКЦИЯ ТЕПЛОИЗОЛЯЦИОННАЯ ДЛЯ ТРУБОПРОВОДОВ	стр. 48

* ПРИ ТРОЙНОМ ОСТЕКЛЕНИИ

ПРИВЯЗАН:					
ИНВ. №		186-214-9.87 08			
И.КОНТР.	КРЕЙНИС	Одноэтажный многоквартирный 3-комнатный дом сблокированный с хозяйстройкой	Стр	Лист	Листов
НАЧ. ОТА	ГОЛОВКИН		Р	1	3
Л. СПЕЦ.	КРЕЙНИС				
РУК. ГР.	УХИНА				
ИСПОЛН.	КАЗАНЦОВА				
ПРОВЕР.	УХИНА	ОБЩИЕ ДАННЫЕ (НАЧАЛО)	ЦНИИЭП ГРАЖДАНСКОЙ СТРОИТЕЛЬНОСТИ		

ИНВ. № ПОДАТЬ И ДАТА ВЗЛОМ. ИНВ. №

ТЕПЛОПOTЕРЫ ПОМЕЩЕНИЙ, Вт (ккал/ч)

Расчетная температура $t_{н.с.}$	Тип помещения						
	1	2	3	4	5	6	7
-30	1810	2340	880	1700	860	550	1070
	1560	2010	760	1460	740	470	920
-35	2050	2650	1000	1920	1020	630	1230
	1760	2280	860	1650	880	540	1060
-35*	1980	2560	1000	1810	1000	630	1160
	1700	2200	860	1560	860	540	1000
-40	2170	2800	1130	2020	1100	700	1290
	1870	2410	970	1740	950	600	1110

СОПРОТИВЛЕНИЕ ТЕПЛОПЕРЕДАЧЕ НАРУЖНЫХ ОГРАЖДЕНИЙ R ($m^2 \cdot ^\circ C$) / Вт

Наименование ограждений	R , при расчетной температуре			
	-30	-35	-35*	-40
Наружная стена	1,26	1,26	1,26	1,26
Покрытие чердачное	2,40	2,40	2,40	2,40
Окно	0,42	0,42	0,35	0,35

* При тройном остеклении

ОБЩИЕ УКАЗАНИЯ

Рабочие чертежи по отоплению и вентиляции разработаны на основании задания на проектирование, утвержденного Госгражданстроем, и действующих нормативных документов СНиП II-33-75*, СНиП 2.08.01-85.

Теплоснабжение дома от котла КЧМ-2М „Жарок-2“ на твердом топливе и, как вариант, на газовом топливе с параметрами теплоносителя 95-70 $^\circ$ C. В качестве нагревательных приборов приняты стальные радиаторы, и как вариант, чугунные радиаторы МС-140. Система отопления принята однотрубная вертикальная с верхней разводкой. Воздух из системы удаляется через вертикальный воздухоотборник, установленный на чердаке. Все трубопроводы, проложенные в подпольном канале, воздухоотборник и главный стояк изолировать теплоизоляционным шнуром $\delta=30$ мм по ТУЗБ-1695-79 с покровным слоем из стеклоткани. Неизолированные трубопроводы окрасить масляной краской за 2 раза.

Вентиляция - вытяжная естественная через каналы кухни, санузла и ванной.

Монтаж систем отопления и вентиляции вести согласно СНиП 3.05.01-85.

Удельный расход тепла на $1 m^2$ общей площади $\frac{95,4}{111}$ ккал/ч (Вт)

Удельный расход металла на $1 m^2$ общей площади 2,4 кг

186-214-9.87 08

ПРОЕЗАН

Н.контр.	Крестьян	Ухня
нач.отд.	Головкин	Ухня
гл. спец.	Крестьян	Ухня
Рук.гр.пр.	Ухня	Ухня
исполн.	Казанская	Ухня
проектир.	Ухня	Ухня

Одноэтажный, одноквартирный 3-комнатный дом блокированной с хозяйственными

этадия лист листов

Р 2

общие данные (окончание)

ЦНИИЭП
Граждансельстрой

22781-01 46

1 ШИПОВ ПИРЕНА
186-214-9.87
АЛБВОМ I

1 ШИПОВ ПИРЕНА
186-214-9.87
АЛБВОМ I
ШИПОВ ПИРЕНА
186-214-9.87
АЛБВОМ I
ШИПОВ ПИРЕНА
186-214-9.87
АЛБВОМ I

ИЗМЕНЕНИЯ ПРОЕКТ
186-214-9.87
ААБ50М I

ПЛАН 1 ЭТАЖА

СИСТЕМА ОТОПЛЕНИЯ

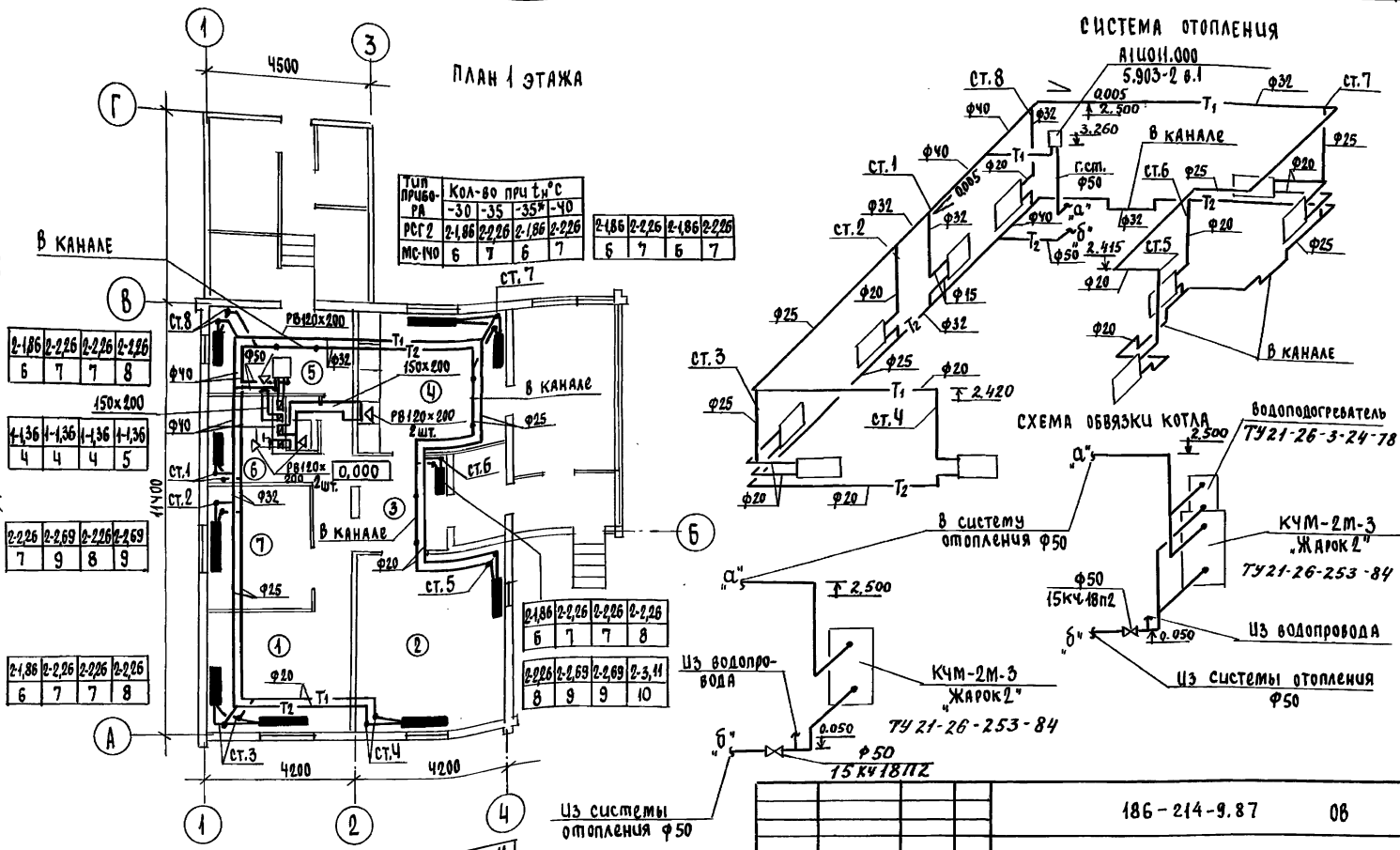

тип подключения	кол-во при t _н , °C			
	-30	-35	-35	-40
РСГ 2	2-186	2-226	2-186	2-226
МС-110	6	7	6	7

2-186	2-226	2-226	2-226
6	7	7	8

4-136	4-136	4-136	4-136
4	4	4	5

2-226	2-269	2-226	2-269
7	9	8	9

2-186	2-226	2-226	2-226
6	7	7	8

2-186	2-226	2-226	2-226
6	7	7	8

2-226	2-269	2-269	2-3,11
8	9	9	10

2-186	2-226	2-226	2-226
6	7	7	8

2-226	2-269	2-269	2-3,11
8	9	9	10

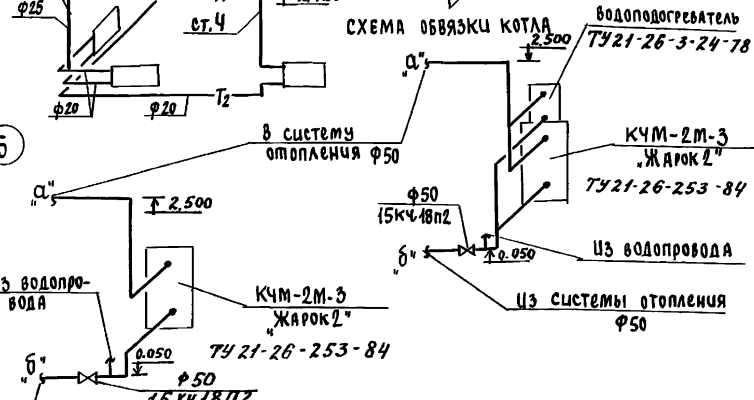

ИЗ СИСТЕМЫ ОТОПЛЕНИЯ φ50

186-214-9.87

06

Привязан	И.КОНТР.	КРЕЙНИС	Одноэтажный одноквартирный 3-комнатный дом, блочной-блочный с хозяйственными	ЭТАЖА	Лист	Листов
	НАЧ.ОТД.	ГОЛОВКИН		Р	3	
Шв.№	ГЛ.СПЕЦ.	КРЕЙНИС	ПЛАН 1 ЭТАЖА. СХЕМА СИСТЕМЫ ОТОПЛЕНИЯ	ЦНЦЭП ГРАЖДАНСЕЛЬСТРОЙ		
	РУК.ГРУП.	УХИНА				
	ЦЕПОМ.	КАЗАНСКАЯ				
	ПРОВЕР.	УХИНА				

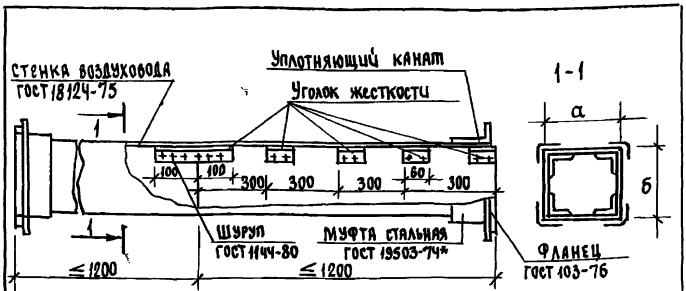

ЦНИИОИИ ИРВВА
 186-214-9.87
 ААБ60М-1

Асбестоцементные листы соединяются с помощью мастики из асбестоцементного раствора смешанного с казеиновым клеем и скрепляются уголками жесткости из алюминия. Продольные и поперечные швы проклеиваются двумя слоями ткани.

Зазор между стальной муфтой и воздуховодом, уплотняется пеньковым канатом, смоченным в казеиновом клее, а затем густым асбестоцементным раствором с добавлением казеинового клея.

Смонтированные воздуховоды проверить на герметичность.

ВНУТРЕННЕЕ СЕЧЕНИЕ ВОЗДУХОВОДА

а	б
150	200

Привязан		
ЦиВ.№		

ЦиВ.№ Подпись и дата

Н.контр.	КРЕЙНИС				186-214-9.87	ОВН-1
Нач.отд.	ГОЛОВКИН					
Гл.спец.	КРЕЙНИС					
Рук.гр.п.	УХИНА					
Исполн.	КАЗАНСКАЯ					
Провер.	УХИНА					
					ВОЗДУХОВОД ИЗ АСБЕСТОЦЕМЕНТНЫХ ЛИСТОВ	ЦНИИЭП ГРАЖДАНСЕЛЬСТРОЙ
					СТАНЦИЯ	ЛИСТ
					Р	7

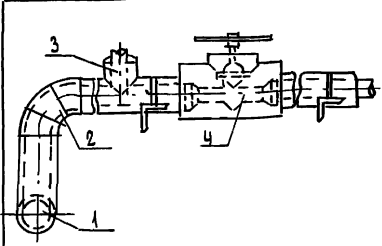

Поз.	НАИМЕНОВАНИЕ
1	ИЗОЛЯЦИЯ ГОРИЗОНТАЛЬНЫХ ТРУБОПРОВОДОВ
2	ИЗОЛЯЦИЯ ОТВОДОВ
3	ИЗОЛЯЦИЯ ТРОЙНИКОВ
4	ИЗОЛЯЦИЯ АРМАТУРЫ

№ поз.	НАИМЕНОВАНИЕ ИЗОЛЯЦИОННЫХ ОБЪЕКТОВ	НАРУЖНЫЙ ДИАМЕТР, мм	ТЕПЛОИЗОЛЯЦИОННАЯ КОНСТРУКЦИЯ				НАИМЕНОВАНИЕ ОСНОВНЫХ ЭЛЕМЕНТОВ
			МЕСТО НАХОЖДЕНИЯ	ТЕМПЕРАТУРА СТОЯК. ВОЗДУХОВОДНИК	ТЕМПЕРАТУРА ТЕПЛОИЗДЕЛЯТЕЛЯ, °С	ТЕМПАНА ОСНОВНОГО СЛОЯ, мм	
1	Трубопроводы	20	ПОДПОРНЫЙ КАНАЛ, ГАРАНТИИ	95	30	СОБЛЮДЕНИЕ НОРМ ТЕПЛОВЫХ ПОТЕРЬ	а) БИТУМНЫЙ ЛАК БТ-177* б) ТЕПЛОИЗОЛЯЦИОННЫЙ ШИУР ТУ36-1695-79
	подающий обратный			70	30		
2	Отвод	25	50	95	30	в) РУЛОНИКА СТЕКЛОТКАНЬ ВВТ ТУ21-23-44-79	
	Отвод	32		70	30		
3	Тройник	50		95	30		
	Тройник			70	30		
4	Арматура			95	30		
	Арматура			70	30		

Привязан		
ЦиВ.№		

Н.контр.	КРЕЙНИС				186-214-9.87	ОВН-2
Нач.отд.	ГОЛОВКИН					
Гл.спец.	КРЕЙНИС					
Рук.гр.п.	УХИНА					
Исполн.	КАЗАНСКАЯ					
Проверил	УХИНА					
					КОНСТРУКЦИЯ ТЕПЛОИЗОЛЯЦИОННАЯ ДЛЯ ТРУБОПРОВОДОВ	ЦНИИЭП ГРАЖДАНСЕЛЬСТРОЙ
					СТАНЦИЯ	ЛИСТ
					Р	7

ИНВЕНТ. № 186-214-9.87
АЛЬБОМ I

ВЕДОМОСТЬ РАБОЧИХ ЧЕРТЕЖЕЙ ОСНОВНОГО КОМПЛЕКТА

Лист	Наименование	Примечание
1	ОБЩИЕ ДАННЫЕ	
2	ПЛАН НА ОТМ. 0.000. СХЕМЫ СИСТЕМ В1,Т3,К1	

ВЕДОМОСТЬ ССЫЛОЧНЫХ И ПРИЛАГАЕМЫХ ДОКУМЕНТОВ

Обозначение	Наименование	Примечание
	<u>ПРИЛАГАЕМЫЕ ДОКУМЕНТЫ</u>	
146-214-9.87 ВК.СО	СПЕЦИФИКАЦИЯ ОБОРУДОВАНИЯ	Альбом IV
146-214-9.87 ВК.ВМ	ВЕДОМОСТЬ ПОТРЕБНОСТИ В МАТЕРИАЛАХ	Альбом III

Общие указания.

Водоснабжение.

Водоснабжение жилого дома предусматривается от наружных сетей водопровода по одному вводу.
 Ввод водопровода запроектирован на 0,5м ниже глубины промерзания грунта.
 Горячее водоснабжение предусматривается от водоподогревателя, установленного на котле отопления.
 Внутренние сети холодного и горячего водоснабжения монтируются из стальных водогазопроводных оцинкованных труб.
 Расход воды на наружное пожаротушение составляет 5л/с.
 Отметка ввода водопровода определяется при привязке проекта.

Типовой проект соответствует действующим нормам и правилам.

/ Гл. инженер проекта *Молодкин* / Молодкин /
 Гл. инженер проекта привязки

Расчетные расходы и требуемые напоры определены согласно СНиП 2.04.01-85 и сведены в таблицу.
Канализация.

Отвод бытовых сточных вод от всех санитарных приборов запроектирован самотеком в наружную сеть канализации. Вся сеть канализации монтируется из пластмассовых канализационных труб $\phi 50-100$ мм.
 Вентиляция сети осуществляется через стояк, выведенный выше кровли на 0,5м.
 Длина выпуска, уклон, а также отметки смотрового колодца уточняются при привязке проекта к местным условиям.

Основные показатели по чертежам водопровода и канализации.

Наименование системы	Потребный напор на вводе, м	Расчетный расход			Установленная мощность электродвигателя, кВт	Примечание
		м ³ /сут.	м ³ /ч	л/с		
В1	10	1,25	0,71	0,43	—	—
К1	—	1,25	0,71	2,03	—	—

Трубопровод холодного водоснабжения изолируется от конденсации, горячего - от теплопотерь.
 Основной изоляционный слой - теплоизоляционный шнур ТУ36-1695-79.
 Локровый слой - рулонная стеклоткань ВВГ-ТУ-21-23-44-79.

		Привязан:			
Инв. №		186-214-9.87		ВК	
Исполн.	Верховский	Исполн.	Молодкин	Лист	1
Нач. отд.	Головкин	Исполн.	Молодкин	Листов	2
Гл. спец.	Молодкин	Исполн.	Молодкин		
Исполн. провер.	Филатова	Исполн. провер.	Молодкин		
Общие данные				ЦНИИЭП Граждансельстрой	

Одноэтажный многоквартирный 3-комнатный дом, сложенный с хозяйстройкой

ИНВ. № 186-214-9.87
АЛЬБОМ I

ТИПОВОЙ ПРОЕКТ
186-214-9.87
АЛЬБОМ I

У. П. Л. КУСОВИЧУВ.
Г. Л. СЛЕЩ. ОВ. КРЕЙКИС
С. А. СЛЕЩ. ЭО. КИРЮКИН

ПЛАН НА ОТМ. 0,000

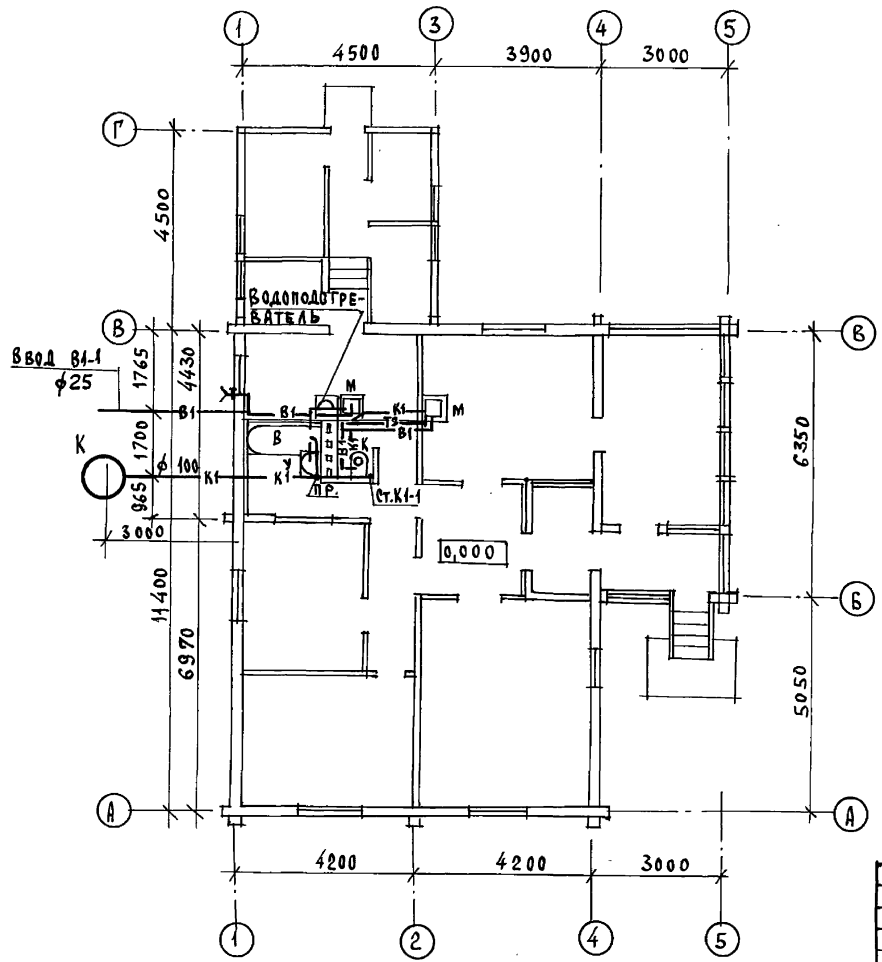

В1, Т3

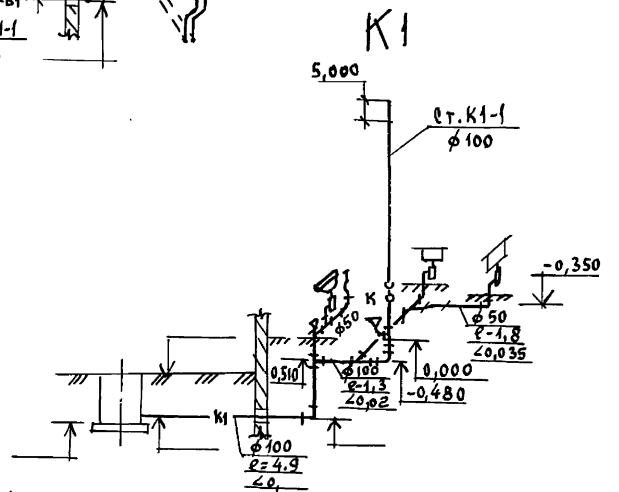
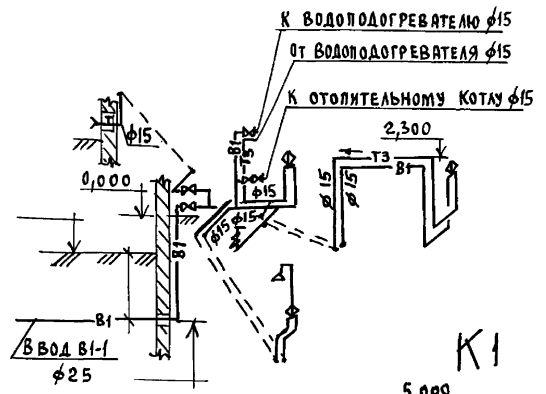

186-214-9.87 ВК

ПРИВЯЗАН:

КОНТРОЛЬ	БЕРХОВЕКИЙ	<i>[Signature]</i>
НАЧ. ОТД.	ГОЛОВКИН	<i>[Signature]</i>
ГЛА СПЕЦ.	МОЛОДКИН	<i>[Signature]</i>
ИСПОЛ.	ФИЛАТОВА	<i>[Signature]</i>
ПРОВЕР.	МОЛОДКИН	<i>[Signature]</i>

Одноэтажный, одноквартирный 3-комнатный дом, облицованный с хозяйстройкой	СТАНЦИЯ	Лист	Листов
ПЛАН НА ОТМ. 0,000. СХЕМЫ СИСТЕМ В1, Т3, К1	Р	2	
22781-01 51	ЦНИИЭП ГРАЖДАНСЕЛСТРОИ		
	ФОРМАТ:		

ВЕДОМОСТЬ СЫЛОЧНЫХ И ПРИЛАГАЕМЫХ ДОКУМЕНТОВ

ОБОЗНАЧЕНИЕ	НАИМЕНОВАНИЕ	ПРИМЕЧАНИЕ
	СЫЛОЧНЫЕ ДОКУМЕНТЫ	
СЕРИЯ 5.905-10 ВЫПУСК 1	УСТАНОВКА ГАЗОВЫХ ПРИБОРОВ И АППАРАТОВ В ЖИЛЫХ И КОММУНАЛЬНО-БЫТОВЫХ ЗДАНИЯХ	
СЕРИЯ 5.905-8	УЗЛЫ И ДЕТАЛИ КРЕПЛЕНИЯ ГАЗОПРОВОДОВ.	
	ПРИЛАГАЕМЫЕ ДОКУМЕНТЫ	
146-214-9.87 ГСВ.СО	СПЕЦИФИКАЦИЯ ОБОРУДОВАНИЯ	АЛЬБОМ IV
146-214-9.87 ГСВ.ВМ	ВЕДОМОСТЬ ПОТРЕБНОСТИ В МАТЕРИАЛАХ.	АЛЬБОМ III

ТЕХНИКО-ЭКОНОМИЧЕСКИЕ ПОКАЗАТЕЛИ

№	НАИМЕНОВАНИЕ	ЕД. ИЗМ.	ПОКАЗАТЕЛЬ
1	РАСХОД ГАЗА НА КВАРТИРУ ($Q_{гн} = 33500 \text{ кДж}$)	нм ³ /ч	3,4
2	РАСХОД ГАЗА НА ЗДАНИЕ	нм ³ /ч	3,4
3	РАБОЧЕЕ ДАВЛЕНИЕ В ГАЗОПРОВОДЕ	кПа	2
4	МЕТАЛЛОЕМКОСТЬ СИСТЕМЫ	т	0,008

ОБЩИЕ УКАЗАНИЯ.

1. ГАЗОСНАБЖЕНИЕ ЖИЛОГО ДОМА ПРЕДУСМАТРИВАЕТСЯ, КАК ВАРИАНТ, ОТ ГАЗОПРОВОДА ПРИРОДНОГО ГАЗА. ГАЗОСНАБЖЕНИЕ ОТ ГАЗОБАЛОННЫХ УСТАНОВОК ОСУЩЕСТВЛЯЕТСЯ ПО ЭСКИЗАМ ГАЗОВОГО ХОЗЯЙСТВА ПРЕДПРИЯТИЯ.
2. ОРГАНИЗАЦИЮ, ПРОИЗВОДСТВО И ПРИЕМКУ РАБОТ ПО ГАЗОБОРУДОВАНИЮ ВЫПОЛНИТЬ В СООТВЕТСТВИИ С ТРЕБОВАНИЯМИ ПРАВИЛ БЕЗОПАСНОСТИ В ГАЗОВОМ ХОЗЯЙСТВЕ ГОСГОРТЕХНАДЗОРА ВСРС, ВНИИ ПШ-29-76 И ПШ-4-80.
3. ПРОЕКТНАЯ ДОКУМЕНТАЦИЯ ПОДЛЕЖИТ СОГЛАСОВАНИЮ С ПРЕДПРИЯТИЕМ ГАЗОВОГО ХОЗЯЙСТВА.

ПРОЕКТНАЯ ДОКУМЕНТАЦИЯ РАЗРАБОТАНА В СООТВЕТСТВИИ С ТРЕБОВАНИЯМИ ДЕЙСТВУЮЩИХ НОРМ И ПРАВИЛ.

ГЛАВНЫЙ ИНЖЕНЕР ПРОЕКТА *М.А. Саламов* /З. САЛАМОВ/
 ГЛАВНЫЙ ИНЖЕНЕР ПРОЕКТА ПРИВЯЗКИ

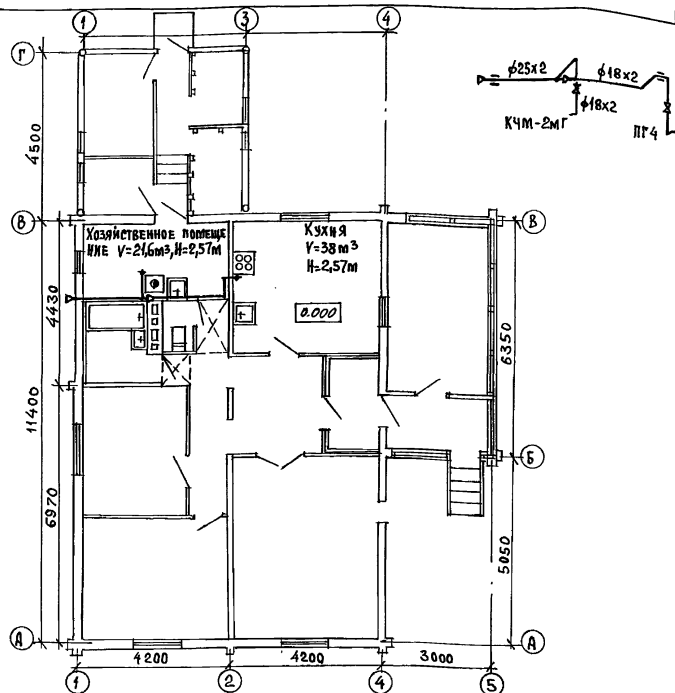

ИВВ. №		ПРИВЯЗКА:			
				186-214-9.87 ГСВ	
КОНТРОЛЬ	САЛАМОВ <i>М.А.</i>	ОДНОЭТАЖНЫЙ ОДНОКВАРТИРНЫЙ		СТАДИЯ	ЛИСТ
НАЧ. ОТА	ГОЛОВКИН <i>В.А.</i>	3-КОМНАТНЫЙ ЖИЛОЙ ДОМ, СБЛЮКИРОВАНИИ С ХОЗПОСТРОЙКОЙ		Р	1
СПЕЦ.	САЛАМОВ <i>М.А.</i>				4
ОБЩИЕ ДАННЫЕ. ПЛАН-СХЕМА.				ЦНИИЭП ГРАЖДАНСКОЙ СТРОИТЕЛЬНОСТИ	

22781-01 52

ФОРМАТ:

ТИПОВОЙ ПРОЕКТ
 186-214-9.87
 АЛЬБОМ I

ИВВ. № ПОДПИСЬ И ДАТА ВЗАИМ. ИНЖ.

ВЕДОМОСТЬ РАБОЧИХ ЧЕРТЕЖЕЙ ОСНОВНОГО КОМПЛЕКТА МАРКИ ЭО

Лист	НАИМЕНОВАНИЕ	ПРИМЕЧАНИЕ
1	Общие данные.	
2	План расположения осветительных сетей	

Основные показатели проекта.

Наименование	Ед. изм.	Данные проекта
Напряжение электросети	В	220
Расчетная мощность	кВт	5,7
Максимальная потеря напряжения	%	1,8

Ведомость ссылочных и прилагаемых документов

Обозначение	Наименование	Примечание
	<u>Прилагаемые документы</u>	
146-214-9.87 ЭО.ЭО	Спецификация оборудования	Альбом IV

Типовой проект соответствует действующим нормам и правилам.

Гл. инженер проекта *Курочкин* / Курочкин /
 Гл. инженер проекта привязки

Общие указания.
 Проект разработан на напряжение 220В в сети 380/220 с глухозаземленной нейтралью трансформатора. По степени надежности электроснабжения токоприемники жилого дома относятся к III категории. Электромонтажные работы необходимо производить согласно ПУЭ и РИ 544-82. Расчетная мощность определена для кухонных плит на сжиженном газе.

Расчётная схема.

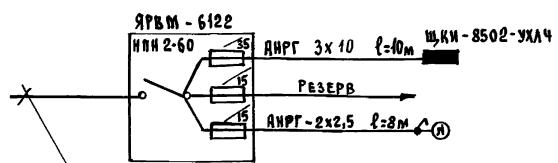

Ввод от воздушной линии эл. сети
 Pp=5,7кВт I p=26 А

ПРИВЯЗАН:			
ИНВ. №		186-214-9.87	30
И.КОНТРОЛЬ	КУРОЧКИН	Одноэтажный многоквартирный	ЭТАЖА
НАЧ. ОТА	ГОЛОВКИН	3 комнатный дом, сблокированный с хозяйстройкой	Лист
ГЛ. СПЕЦ.	КУРОЧКИН		1
ИСПОЛН.	ВОЛКОВА		2
ПРОВЕР.	КРУТОВА	Общие данные	ЦНИИЭП
			ГРАЖДАН СЕЛЬСТРОИ

22784-01 53

формат:

ТИПОВОЙ ПРОЕКТ
 186-214-9.87
 АЛЬБОМ I

ТИПОВОЙ ПРОЕКТ СООТВЕТСТВУЕТ ДЕЙСТВУЮЩИМ НОРМАМ И ПРАВИЛАМ.

ИПОВЫЙ ПРОЕКТ
186-214-9.87
А Б Б О М I

ГЛА. СПЕЦ. ОБ. КРЕМНИЕ
П. СПЕЦ. ВК. ПОЛОЖИЛ
ИЗМ. ЧТОБЫ ПОДПИСЬ И ДАТА ВЗАИМ. ИЛИ
ИЗМ. ЧТОБЫ ПОДПИСЬ И ДАТА ВЗАИМ. ИЛИ

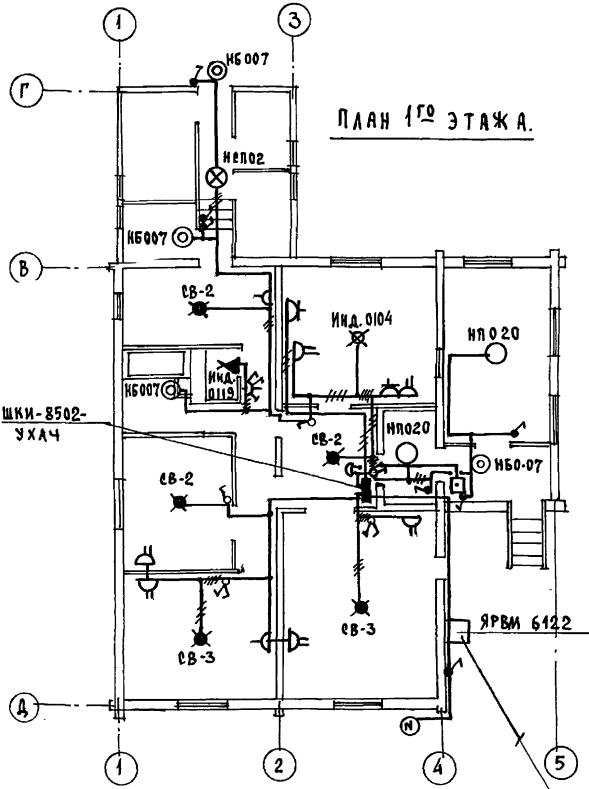

ПЛАН 1ГО ЭТАЖА.

ВАРИАНТ С РАСШИРЕННОЙ
ХОЗПОСТРОЙКОЙ

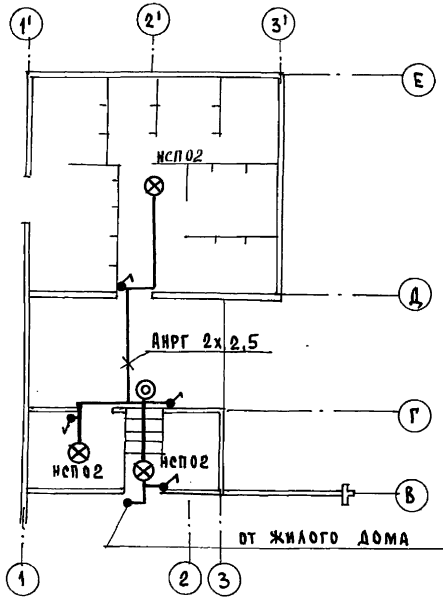

ЭЛЕКТРИЧЕСКАЯ СЕТЬ ВЫПОЛНЯЕТСЯ:
В КВАРТИРЕ - ПРОВОДОМ МАРКИ АНРФ -
ОТКРЫТО.
К СВЕТИЛЬНИКАМ НАРУЖНОЙ
УСТАНОВКИ - КАБЕЛЕМ МАРКИ
АНРГ - ОТКРЫТО.

ВВОД ОТ ВОЗДУШНОЙ ЛИНИИ ЭЛ. СЕТИ
Pp=5,7квт Up=26в

186-214-9.87 30

ПРИВЯЗАН:

ИСПОЛН.	КУРОЧКИН	<i>[Signature]</i>
НАЧ. ОТД.	ГОЛОВКИН	<i>[Signature]</i>
ГЛА. СПЕЦ.	КУРОЧКИН	<i>[Signature]</i>
ИСПОЛН.	ВОЛКОВА	<i>[Signature]</i>
ПРОВЕР.	КРУТОВА	<i>[Signature]</i>

ОДНОЭТАЖНЫЙ ОДНОКВАРТИРНЫЙ	СТАЛЬЯ	ЛИСТ	ЛИСТОВ
3-КОМНАТНЫЙ ДОМ, БЛОКИРОВАН	Р.Д.	2	

ПЛАН РАСПОЛОЖЕНИЯ
ОСВЕТИТЕЛЬНОЙ СЕТИ.

ЦНИИЭП
ГРАЖДАНСКОЙ СТРОИТЕЛЬНОСТИ

22781-01 54

ФОРМАТ:

ВЕДОМОСТЬ РАБОЧИХ ЧЕРТЕЖЕЙ ОСНОВНОГО КОМПЛЕКТА ЕС

Лист	Наименование	Примечание
1	ОБЩИЕ ДАННЫЕ	
2	План кровли. Схема расположение устройств связи.	
3	План этажа.	

ВЕДОМОСТЬ ССЫЛОЧНЫХ И ПРИЛАГАЕМЫХ ДОКУМЕНТОВ

Обозначение	Наименование	Примечание
	<u>ССЫЛОЧНЫЕ ДОКУМЕНТЫ</u>	
2.190.1/72 вып. I	УЗЛЫ И ДЕТАЛИ ИНЖЕНЕРНОГО ОБОРУДОВАНИЯ ЖИЛЫХ И ОБЩЕСТВЕННЫХ ЗДАНИЙ ДЛЯ СЕЛЬСКОГО СТРОИТЕЛЬСТВА	
	<u>ПРИЛАГАЕМЫЕ ДОКУМЕНТЫ</u>	
146-214-9.87 сс. со	Спецификация оборудования	Альбом VI
146-214-9.87 сс. в м	Ведомость потребности в материалах	Альбом III

ОСНОВНЫЕ ПОКАЗАТЕЛИ.

Наименование	Ед. изм.	Кол-во
ТЕЛЕФОНИЗАЦИЯ		
Емкость телефонного ввода в том числе используемых в данном здании	пар.	1
РАДИОФИКАЦИЯ		
Количество абонентских точек	шт.	3
ТЕЛЕВИДЕНИЕ		
Количество телевизионных антенн	шт.	1

Типовой проект соответствует действующим нормам и правилам.

Гл. инженер проекта Бор /Бородкин/
Гл. инженер проекта привязки

Общие указания

Для защиты устройств связи от атмосферных разрядов проектом предусматривается установка молниезащиты. Молниезащита выполняется из арматурной стали ϕ 6 мм и покрывается битумом за 2 раза. Вертикальный спуск молниезащиты выполняется по стене на штырях или скобах. Для заземления используются электроды из угловой стали разм. 50x50x5 мм длиной 2,5 м, забиваемые в землю на 3,0 м. Расстояние между ними 5,0 м. Электроды соединяются стальной полосой разм. 20x5 мм. Количество электродов определяется при привязке проекта в зависимости от электрического сопротивления грунта.

ПРИВЯЗАН:			
ИНВ. №		186-214-9.87	ЕС
КОНТРОЛЬ	БОРОДКИН		Одноэтажный многоквартирный 3 комнатный дом, сблокированный с хозяйстройкой
НАЧ. ОТД.	БОЛОДКИН		П. д. 1 3
ГЛ. ИНЖ.	БОРОДКИН		Ц. И. И. Э. П.
РУК. ТР.	ДОГИНОВА		Г. Р. А. Д. А. С. Е. Л. С. Т. Р. О. Й
ИНЖЕНЕР	ЛИХОНОВА		ОБЩИЕ ДАННЫЕ

22781-01 55

ФОРМАТ:

СХЕМА РАСПОЛОЖЕНИЯ УСТРОЙСТВ СВЯЗИ.

ПЛАН КРОВЛИ.

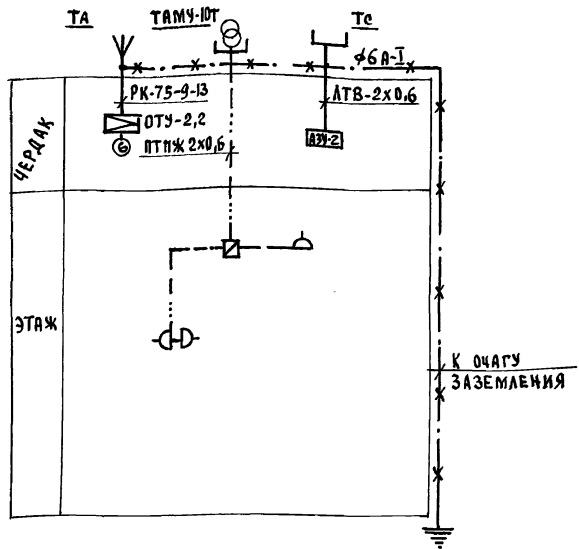
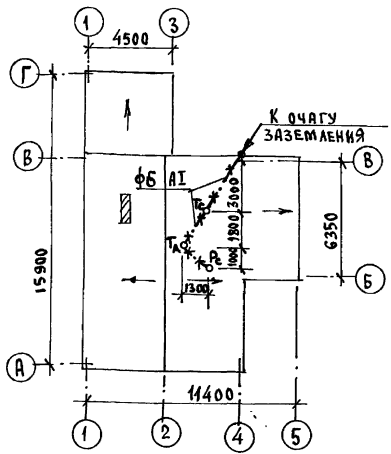

Установка радиостойки, телефонной стойки и телеантенны на кровле уточняется по месту строительства в зависимости от внешних условий прохождения радиопровода, сетей телефонной связи и источника телевизионных сигналов

ИМ. № 186-214-9.87
 ПОДПИСЬ И ПЕЧАТ. ИНЖ. № 2

		186-214-9.87		СС	
ПРИВЯЗАН:	КОНТРОЛЬ	БОРОДКИН	МАЧ. ОТА.	БОЛОВКИН	ГЛА. СПЕЦ.
	ИНЖЕНЕР	ЛОГИНОВА	ЛИТВИНОВА	ЛИТВИНОВА	ЛИТВИНОВА
ИМ. №	Одноэтажный многоквартирный 3-комнатный дом, облицованный с хозяйстройкой		Стая	Лет	Листов
	ПЛАН КРОВЛИ. СХЕМА РАСПОЛОЖЕНИЯ УСТРОЙСТВ СВЯЗИ.		Р.Д.	2	3
			Ц. НИИ ЭП ГРАЖДАНСКОЙ СЕЛЬСТРОИ		
	22781-01 56				

ИТОВОЙ ПРОЕКТ
 186-214-9.87
 АЛБОВОМ I

ПЛАН ЭТАЖА.

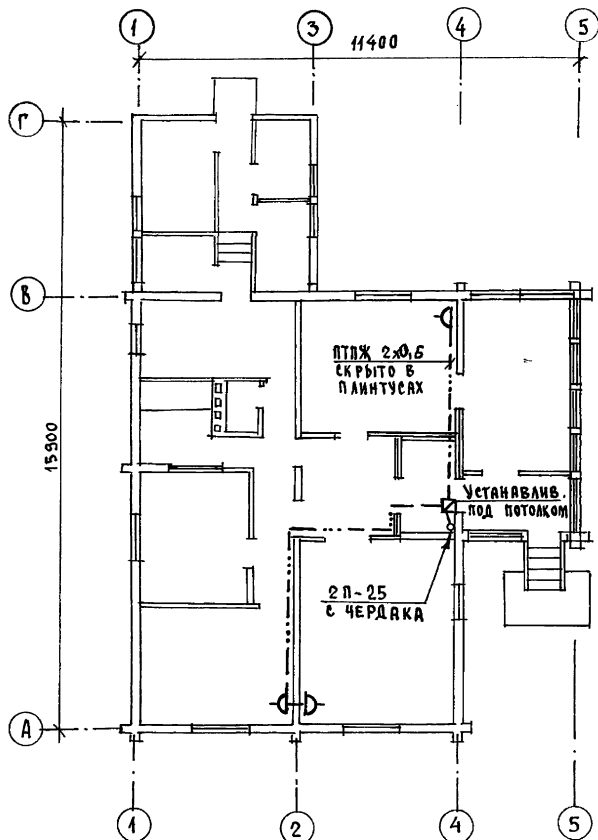

ПРОВОДКА СЕТЕЙ СВЯЗИ И СИГНАЛИЗАЦИИ НА ЧЕРДАКЕ ПРОИЗВОДИТСЯ ПО НАСТИЛУ ИЗ ДРЕСЕК.

ИЗДАНИЕ ПРОЕКТОВ
486-214-9.87
АЛБОМ I

И.В. АСЛОВА Подпись и дата
Г.А. СПЕЦ. ПОДПИСЬ И ДАТА
ВЗЛ. И.В. АСЛОВА

				186-214-9.87			СС			
ПРИВЯЗАН:				И.КОНТРОЛЬ	БОРОДИКИ	<i>Бородин</i>	Одноэтажный многоквартирный	СТADIЯ	Лист	Листов
				НАЧ. ОТД.	ГОЛОВКИН	<i>Головкин</i>	3 комнатный дом, благоустроенный с хозяйстройкой	Р.Д.	3	3
				ГЛАВ. СПЕЦ.	БОРОДИКИ	<i>Бородин</i>		ЦНИИЭП		
И.В. №				РУК. ГР.	ЛОГИНОВА	<i>Логина</i>	ПЛАН ЭТАЖА.	ГРАЖДАНСКОЙ СТРОИТЕЛЬНОЙ		
				ИНЖЕНЕР	ЛИХИНИНА	<i>Лихина</i>	22781-01	(57)	ФОРМАТ:	

22781-01 (57) ФОРМАТ: *А3* *гориз*