

ТИПОВЫЕ КОНСТРУКЦИИ, ИЗДЕЛИЯ И УЗЛЫ ЗДАНИЙ И СООРУЖЕНИЙ

СЕРИЯ 1.279.9-2

СТРОИТЕЛЬНЫЕ ШТУЧНЫЕ ИЗДЕЛИЯ
ДЛЯ ЗДАНИЙ ТОРГОВЛИ ОБЩЕСТВЕННОГО ПИТАНИЯ
И БЫТОВОГО ОБСЛУЖИВАНИЯ

18173

ЦЕНА 3-19

ЦЕНТРАЛЬНЫЙ ИНСТИТУТ ТИПОВОГО ПРОЕКТИРОВАНИЯ
ГОССТРОЯ СССР

Москва, А-445, Смольная ул., 22

Сдано в печать XII 1982 года

Заказ № 13333 Тираж 500 экз.

ТИПОВЫЕ КОНСТРУКЦИИ, ИЗДЕЛИЯ И УЗЛЫ ЗДАНИЙ И СООРУЖЕНИЙ

СЕРИЯ 1.279.9-2

СТРОИТЕЛЬНЫЕ ШТУЧНЫЕ ИЗДЕЛИЯ
ДЛЯ ЗДАНИЙ ТОРГОВЛИ ОБЩЕСТВЕННОГО ПИТАНИЯ
И БЫТОВОГО ОБСЛУЖИВАНИЯ

РАЗРАБОТАНЫ ЦНИИЭП
ТОРГОВО-БЫТОВЫХ ЗДАНИЙ
И ТУРИСТСКИХ КОМПЛЕКСОВ

ГЛАВНЫЙ ИНЖЕНЕР ИНСТИТУТА
ГЛАВНЫЙ ИНЖЕНЕР ПРОЕКТА



В.И. Лепский
Е.А. Коростелев

УТВЕРЖДЕНЫ ГОСГРАЖДАНСТРОЕМ
ПРИКАЗ № 166 ОТ 24.06.1982г
ВВЕДЕН В ДЕЙСТВИЕ С 01.09.82

Обозначение	Наименование	Стр.
	Титульный лист	
	Содержание	2
	То же	3
	"	4
00.00.00 ТО	Техническое описание	4
04.00.00 СБ	Люк для подпольных коробок	
	слабых токов Л-1 ... Л-3	
	Сборочный чертеш	5
04.01.00 СБ	Рама	
	Сборочный чертеш	6
04.01.00	Рама	7
04.02.00 СБ	Крышка	
	Сборочный чертеш	8
04.02.00	Крышка	9
04.00.00	Люк для подпольных коробок	
	слабых токов Л-1 ... Л-3	10
05.00.00	Люк для сдачи белья в прачечных ЛС-1	10
05.00.00 СБ	Люк для сдачи белья в прачечных ЛС-1	
	Сборочный чертеш	11
06.00.00 СБ	Ограждение прохода между технологическим	
	оборудованием ОД-1 ... ОД-5	
	Сборочный чертеш	12
06.00.00	Ограждение прохода между технологическим	
	оборудованием ОД-1 ... ОД-5	13
07.00.00 СБ	Ограждение прохода между технологическим	
	оборудованием ОД-6 ... ОД-14	
	Сборочный чертеш	14
07.00.00	Ограждение прохода между технологическим	
	оборудованием ОД -6 ... ОД -14	15

Обозначение	Наименование	Стр.
08.00.00 СБ	Устройство для демонстрации	
	товаров П-41 ... П-60	
	Сборочный чертеш	16
08.00.00	Устройство для демонстрации	
	товаров П-41 ... П-60	17
09.00.00 СБ	Устройство для демонстрации	
	товаров П-21 ... П-40	
	Сборочный чертеш	18
09.00.00	Устройство для демонстрации	
	товаров П-21 ... П-40	19
10.00.00 СБ	Устройство для демонстрации	
	товаров П-1 ... П-20	
	Сборочный чертеш	20
10.00.00 СБ	То же	21
10.00.00	Устройство для демонстрации	
	товаров П-1 ... П-20	22
10.00.00	То же	23
10.00.00	"	24
10.00.06	Окантовка крышки	25
10.00.07	Окантовка вертикальная	25
11.00.00 СБ	Люк для ревизии сантехники ДЛ-1, ДЛ-2	
	Сборочный чертеш	26
11.00.00	Люк для ревизии сантехники ДЛ-1, ДЛ-2	27
12.00.00 СБ	Устройство для сушки отпечатков	
	в фотоателе С-1	
	Сборочный чертеш	28
12.00.00	Устройство для сушки отпечатков	
	в фотоателе С-1	29
15.00.00	Окно приема и выдачи	29

Обозначение	Наименование	стр.
13.00.00СБ	Окно приема и выдачи ОП-1... ОП-3	
	Сборочный чертеш	30
13.00.00	Окно приема и выдачи ОП-1... ОП-3	31
14.00.00СБ	Окно приема и выдачи ОП-4... ОП-6	
	Сборочный чертеш	32
14.00.00	Окно приема и выдачи ОП-4... ОП-6	33
15.00.00СБ	Окно приема и выдачи ОП-7	
	Сборочный чертеш	34
16.00.00СБ	Люк для ревизии сантехники	
	ДЛ-3, ДЛ-4	
	Сборочный чертеш	35
16.00.00	Люк для ревизии сантехники ДЛ-3, ДЛ-4	36
17.00.00СБ	Прилавок часовщика ПЧ-1, ПЧ-2	
	Сборочный чертеш	37
17.00.00СБ	То же	38
17.00.00	Прилавок часовщика ПЧ-1, ПЧ-2	39
18.00.00СБ	Кабина часовщика пристенная	
	ПЧ-3, ПЧ-4	
	Сборочный чертеш	40
18.00.00	Кабина часовщика пристенная ПЧ-3, ПЧ-4	41
18.01.00	Щит	42
19.00.00СБ	Кабина часовщика отдельностоящая	
	ПЧ-5, ПЧ-6	
	Сборочный чертеш	43
19.01.00	Щит	44
20.00.00СБ	Шкаф слаботочных устройств СУ-1... СУ-6	
	Сборочный чертеш	45
20.00.00	Шкаф слаботочных устройств СУ-1... СУ-6	46
21.00.00СБ	Шкаф слаботочных устройств СУ-10... СУ-15	
	Сборочный чертеш	47

Обозначение	Наименование	стр.
21.00.00	Шкаф слаботочных устройств СУ-10... СУ-15	48
21.01.00	Рама	49
21.02.00	Каркас	50
22.00.00СБ	Шкаф пожарного крана ПК-1... ПК-4	
	Сборочный чертеш	51
22.00.00	Шкаф пожарного крана ПК-1... ПК-4	52
22.01.00СБ	Полка для пожарного рукава с	
	кронштейном	
	Сборочный чертеш	53
22.01.00	Полка для пожарного рукава с кронштейном	54
22.01.00СБ	Кабина переговорная отдельностоящая КТ-1	
	Сборочный чертеш	55
23.00.00СБ	То же	56
23.00.00	Кабина переговорная отдельностоящая КТ-1	57
23.01.00	Каркас	58
23.02.00	Аверной блок	59
23.03.00	Сиденье	60
23.04.00	Вентиляционная решетка	60
24.00.00СБ	Кабина переговорная пристенная КТ-2	
	Сборочный чертеш	61
24.00.00	Кабина переговорная пристенная КТ-2	62
25.00.00СБ	Решетка вентиляционная ВР-1... ВР-9	
	Сборочный чертеш	63
25.00.00	Решетка вентиляционная ВР-1... ВР-9	64
26.00.00	Решетка вентиляционная ВР-10... ВР-19	64
26.00.00СБ	Решетка вентиляционная ВР-10... ВР-19	
	Сборочный чертеш	65
27.00.00СБ	Решетка воздухозаборная ВХР-1... ВХР-9	
	Сборочный чертеш	66
27.00.00	Решетка воздухозаборная ВХР-1... ВХР-9	67

Обозначение	Наименование	Стр.
28.00.00СБ	Решетка воздухозаборная ВХР-10...ВХР-18	
	Сборочный чертеш	68
28.00.00	Решетка воздухозаборная ВХР-10...ВХР-18	69
29.00.00СБ	Решетка вентиляционная завес РВЗ-1...РВЗ-4	
	Сборочный чертеш	70
29.00.00	Решетка вентиляционная завес РВЗ-1...РВЗ-4	71
30.00.00СБ	Решетка вентиляционная завес РВЗ-5...РВЗ-8	
	Сборочный чертеш	72
30.00.00	Решетка вентиляционная завес РВЗ-5...РВЗ-8	73
19.00.00	Кабина часовщика отдельная ПЧ-5, ПЧ-6	74
30.00.00	Решетка вентиляционная завес РВЗ-5...РВЗ-8	74
31.00.00СБ	Витрина внутренняя для выкладки товаров отдельная В-1	
	Сборочный чертеш	75
31.00.00СБ	То же	76
31.00.00	Витрина внутренняя для выкладки товаров отдельная В-1	77
31.01.00	Каркас	78
32.00.00СБ	Витрина внутренняя для выкладки товаров пристенная В-2	
	Сборочный чертеш	79
32.00.00	Витрина внутренняя для выкладки товаров пристенная В-2	80
33.00.00СБ	Витрина внутренняя для выкладки товаров навесная В-3	
	Сборочный чертеш	81
33.00.00	Витрина внутренняя для выкладки товаров навесная В-3	82

ФОРМАТ 41

Рабочая документация Серии 4.279.9-2
разработана на основании задания Госгражданстроя
СССР на проектирование типовых строительных изделий
и архитектурных элементов для зданий торговли, обще-
ственного питания и бытового обслуживания.

Выпуск содержит рабочие чертежи строительных
штучных изделий:

Лючки для подпольных коробок слабых токов

Лючки для сдачи белья в прачечных

Шкафы пожарного крана

Ограждения прохода между технологическим оборудованием

Устройство для сушки отпечатков в фотоателье

Устройство для демонстрации товаров

Окна приема и выдачи

Шкафы слаботочных устройств

Прилавки и кабины часовщиков

Решетки вентиляционные

Лючки для ревизии сантехники

Кабины переговорные пристенные и отдельностоящие

Витрины для выкладки товаров отдельностоящие,

пристенные, навесные.

Изделия запроектированы с учетом изготовления их
на производственных базах строительных и монтажных
организациях, а также на строительных площадках.

ИЗВ. И ПОДА. ПОДПИСЬ И ДАТА

00.00.00 ТО			
ТЕХНИЧЕСКОЕ ОПИСАНИЕ			
РАЗРАБ.	ПРОКОПЕНКО	СТАДИЯ	Лист
ПРОВЕР.	АСТАПОВА	Р	1
И. КОНТР.	КОРОСТЕЛЕВ	Т. Моск. обл.	

18173 5

ФОРМАТ 41

Рис. 1

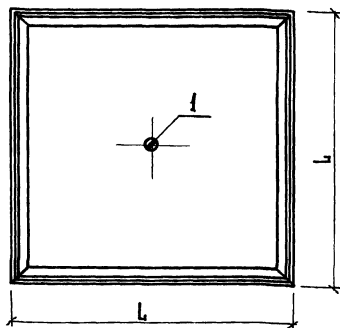
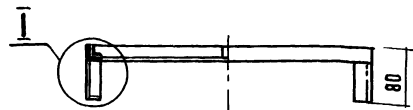
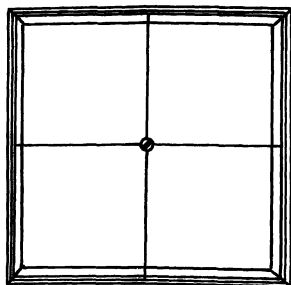
Рис. 2
ОСТАЛЬНОЕ - СМ. РИС. 1

Обозначение	Марка	Рис.	Размеры, мм L	Масса, кг
04.00.00	Л-1	1	200	4,53
-01	Л-2	1	400	8,57
-02	Л-3	2	600	12,98

- 1 Конструкции люков разработаны для слабых токовых устройств, расположенных в полах с покрытием из пластика, паркета, метлахской плитки и естественного камня с высотой крышки люка равной 25 мм.
- 2 Покрытие в крышках выполняется в условиях строительной площадки одновременно с устройством пола в помещениях

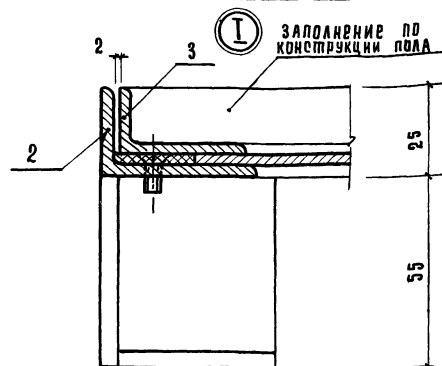

Ключ. поз. 1

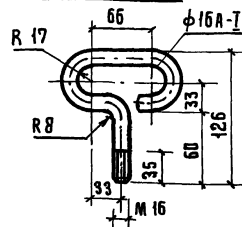

				04.00.00 СБ			
				Люк для подпольных коробов слабых токов Л-1... Л-3 Сборочный чертеж			
				СТАНДАРТ МАТЕРИАЛ МАШТАБ			
				Р. СМ. ТАБЛ.			
				Лист 1 из 1			
				УТВЕРЖДЕНО			
				ПОДПИСАНО			
				Г. МОСКВА			

КОМПОНОВАЛ ГАВРИЛИНА

18173 6

ФОРМАТ 12

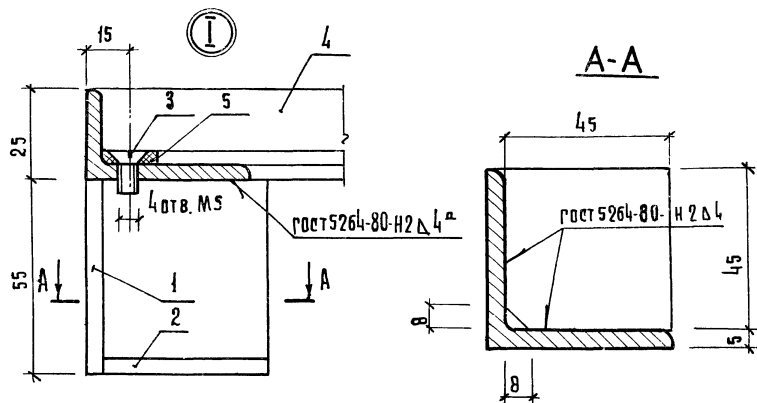
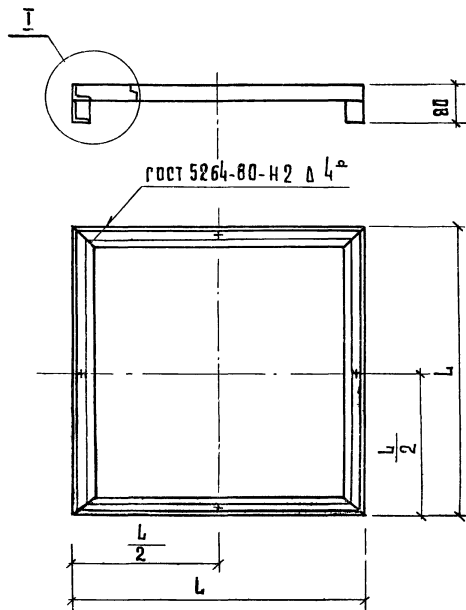

- 1 Острые кромки притупить.
Сварные швы зачистить
- 2 Окрасить масляной краской за 2 раза

Обозначение	Размеры, мм	Масса, кг.
	Л	
04.01.00	200	2,68
-01	400	4,13
-02	600	5,78

				04.01.00 сБ		
				РАМА		
				Сборочный чертеж		
				Р	СМ. ТАБЛ.	
				Лист	Листов 1	
				ЦНИЭП		
				г. Москва		
				ФОРМАТ 12		

РАЗРАБ. Кудочкина
 ПРОВ. Астапова
 И КОНТ. Коростелев

КОПИРОВАЛ ГАВРИЛИНА

18173 7

ФОРМАТ 12

Формат	Знак	Пос.	Обозначение	Наименование	Кол.	Примечание
12			04.02.00 05	<u>Документация</u> СБОРОЧНЫЙ ЧЕРТЕЖ <u>Детали</u>		
Б4	1		04.02.01	Патрубок Труба 15 ГОСТ 3262-75 $\varnothing=20$	1	0,04 кг
				Стандартные изделия Винт М16х18,58,05 ГОСТ 8878-75	1	
	2			<u>Переменные данные для исполнений</u> 04.02.00 <u>Детали</u>		
Б4	3		04.02.02	Связь Уголок 5-32х20х3 ГОСТ 8510-72 СТЗ кл ГОСТ 535-79 $\varnothing=188$	4	0,85 кг
Б4	4		04.02.03	Дно Лист ВЗ ГОСТ 19903-74 СТЗ кл ГОСТ 16523-70* 160х160	1	0,58 кг
04.02.00						
РАЗРАБ.	ПРОЕКТИРОВАНИЕ	ИЗМ.	Крышка			
ПРОЗ.	СТАЛОВАЯ	КОНСТ.				
КОНСТ.	ПОДСТАВКА	КОНСТ.				
				Лист 1	Лист 2	Лист 3
				ЦНИИЭП	торгово-закупочная фирма	г. Москва

Формат	Знак	Пос.	Обозначение	Наименование	Кол.	Примечание
				04.02.00-01		
				<u>Детали</u>		
Б4	3		04.02.02-01	Связь Уголок 5-32х20х3 ГОСТ 8510-72 СТЗ кл ГОСТ 535-79 $\varnothing=388$	4	1,90 кг
Б4	4		04.02.03-01	Дно Лист ВЗ ГОСТ 19903-74 СТЗ кл ГОСТ 16523-70* 360х360	1	2,32 кг
				<u>04.02.00-02</u> <u>Детали</u>		
Б4	3		04.02.02-02	Связь Уголок 5-32х20х3 ГОСТ 8510-72 СТЗ кл ГОСТ 535-79 $\varnothing=588$	4	2,55 кг
Б4	4		04.02.03-02	Дно Лист ВЗ ГОСТ 19903-74 СТЗ кл ГОСТ 535-79 560х560	1	3,48 кг
Б4	5		04.02.04	Связь Лента 3х10 БСТЗ кл ГОСТ 6009-74 $\varnothing=278$	4	0,80 кг
04.02.00						Лист 2

ФОРМАТ	ГОД	ПОЗ.	Обозначение	Наименование	КОЛ.	ПРИМЕЧАНИЕ
12			04.00.00 СБ	<u>Документация</u> Сборочный чертёж		
				<u>Детали</u>		
12	1		04.00.01	Ключ		
				16 ГОСТ 2590-71		
				Ст 3 кл ГОСТ 535-79	1	0.38 кг
			<u>Переменные данные для исполнения</u>			
				04.00.00		
				<u>Сборочные единицы</u>		
11	2		04.01.00	РАМА	1	
11	3		04.02.00	КРЫШКА	1	
				04.00.00-01		
				<u>Сборочные единицы</u>		
11	2		04.01.00-01	РАМА	1	
11	3		04.02.00-01	КРЫШКА	1	
				04.00.00-02		
				<u>Сборочные единицы</u>		
11	2		04.01.00-02	РАМА	1	
11	3		04.02.00-02	КРЫШКА	1	

04.00.00

РАЗРАБ.	ПРОКОНЕНКО	ПРОВЕР.	АСТАПОВА	И. КОМП.	КИСЕЛЕВ
ЛМК для подполных коробок слабых токов Л1...Л3					
СТАНДАРТ			Лист 1		
ЦИНИЗП			г. Москва		

Формат 11

ФОРМАТ	ГОД	ПОЗ.	Обозначение	Наименование	КОЛ.	ПРИМЕЧАНИЕ
12			05.00.00 СБ	<u>Документация</u> Сборочный чертёж		
				<u>Детали</u>		
64	1		05.00.01	Крышка		
				Плита древесностружечная		
				ГОСТ 10632-77		
				1200 x 600 x 17		
64	2		05.00.02	Облицовка		
				Пластик бумажнослоистый		
				декоративный ГОСТ 9590-76		
				1200 x 600	2	
64	3		05.00.03	Брусек		
				Пиломатериал хвойных пород		
				ГОСТ 8486-66		
				600 x 80 x 30	1	
64	4		05.00.04	Боковина		
				Фанера клееная		
				ГОСТ 3916-69*		
				1200 x 250 x 5	2	
				<u>Стандартные изделия</u>		
	5			Ручка РКС		
				ГОСТ 5087-80	1	
	6			Штуруп А 4 x 20		
				ГОСТ 1145-80	10	
	7			Петля ПНЦ-70		
				ГОСТ 5088-80	2	

05.00.00

РАЗРАБ.	ПРОКОНЕНКО	ПРОВЕР.	АСТАПОВА	И. КОМП.	КИСЕЛЕВ
ЛМК для сдачи белая в прачечных ЛС-1					
СТАНДАРТ			Лист 1		
ЦИНИЗП			г. Москва		

18173 11

Формат 11

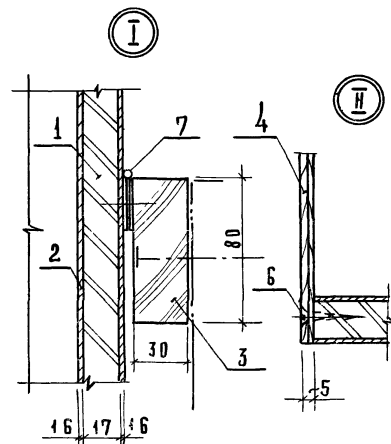
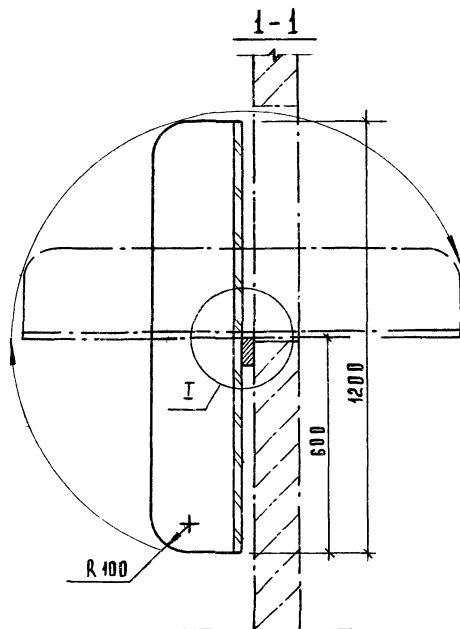
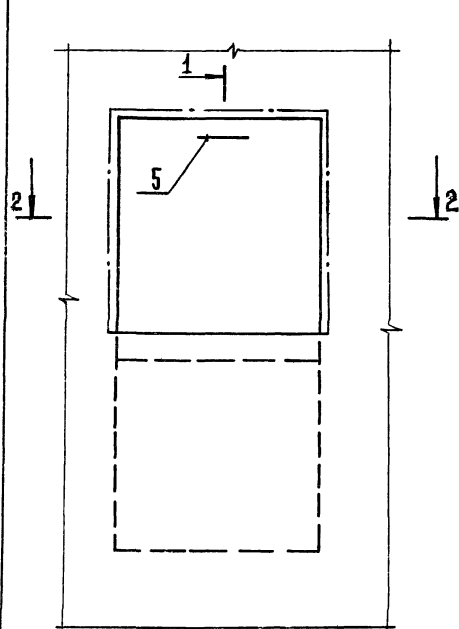

ДЕРЕВЯННЫЕ ПОВЕРХНОСТИ ОКРАСИТЬ
МАСЛЯНОЙ КРАСКОЙ ЗА 2 РАЗА.

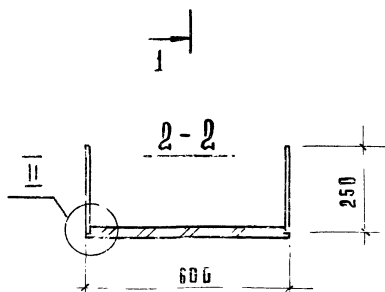

05.00.00СБ									
ЛЮК ДЛЯ СДАЧИ БЕЛЯ В ПРАЧЕЧНЫХ ЛС-1 СБРОЧНЫЙ ЧЕРТЕЖ									
ЭК.МАС.	Биксон								
РА.И.И.И.	САМОВЕР								
РАЗ.РАБ.	ПРОКОПЕНКО								
ПРОБ.	АСТАНОВА								
И.КОНТ.Р.	КОРОСТЕВ								
СТАДИЯ МАССА МАСТАБ									
р								1:10	
Лист								Листов в 1	
ЦНИИЭП									
г. Москва									
ТОРГОВАЯ КОМПАНИЯ ЗАДАНИЯ И ИЗЫСКАНИЯ КОМПЛЕКСОВ									

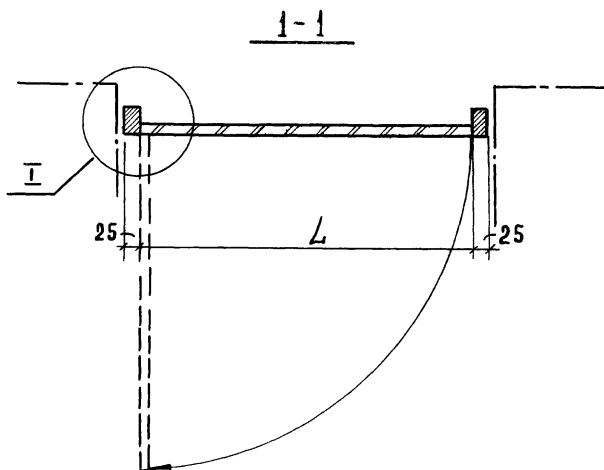
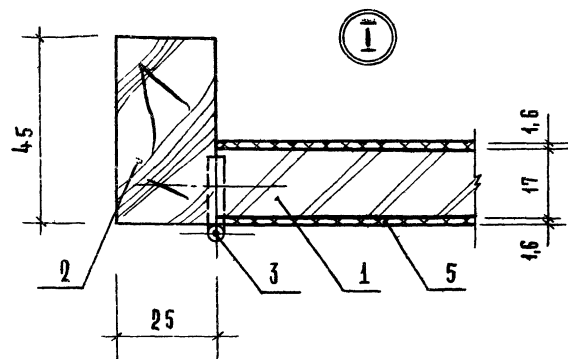
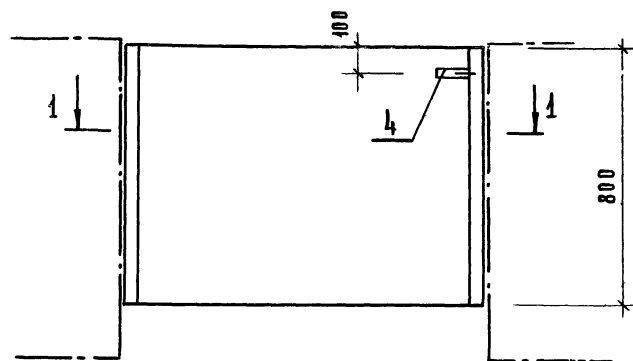

ОБОЗНАЧЕНИЕ	МАРКА	L, мм
06 00 00	0Д-1	600
-01	0Д-2	800
-02	0Д-3	900
-03	0Д-4	1000
-04	0Д-5	1100

06.00.00.05			
ОГРАНИЧЕНИЕ ПРОХОДА МЕЖДУ ТЕХНОЛОГИЧЕСКИМ ОБОРУДОВАНИЕМ 0Д-1...0Д-5			СТАДИИ: МАССА МАССА
СБОРОЧНЫЙ ЧЕРТЕЖ			П
РЧ. МАСТ. БИКОСН			Лист 1 из 1
РА. ИНЖ. САМОВЕР			06.00.00.05
РАЗРАБ. СИМОНОВ			ЦНИИОП
ПРОБ. АСТАФЬЕВА			МОСКВА
И. КОМП. КОРОСТЕЛЕВ			

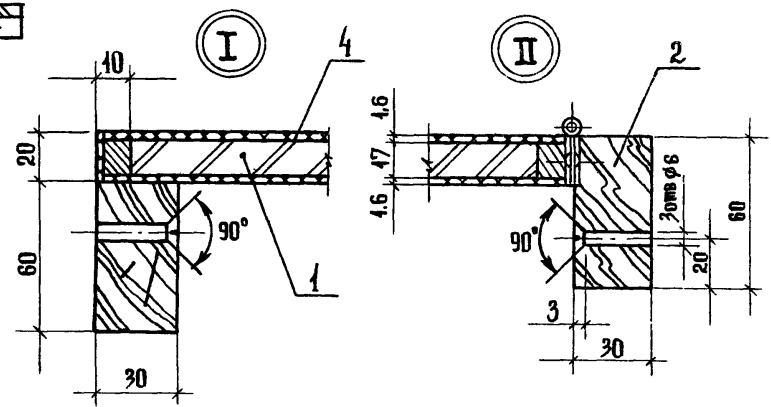
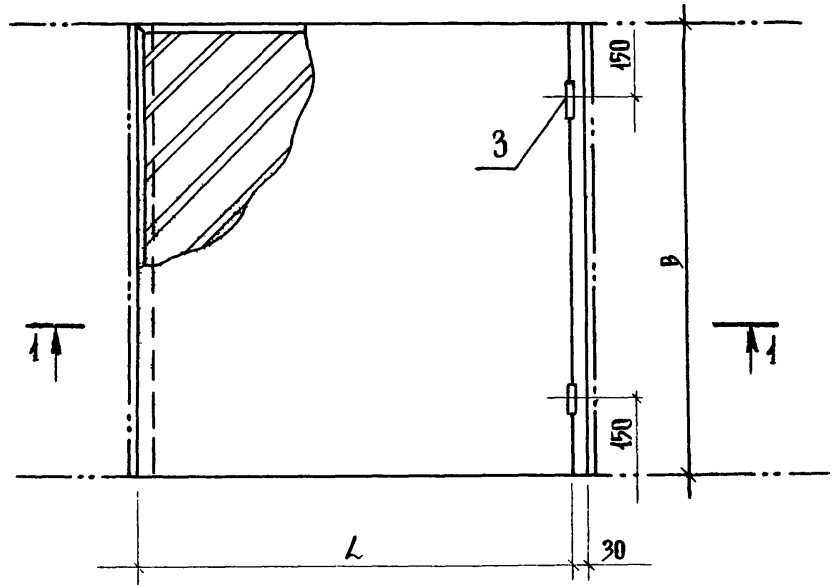
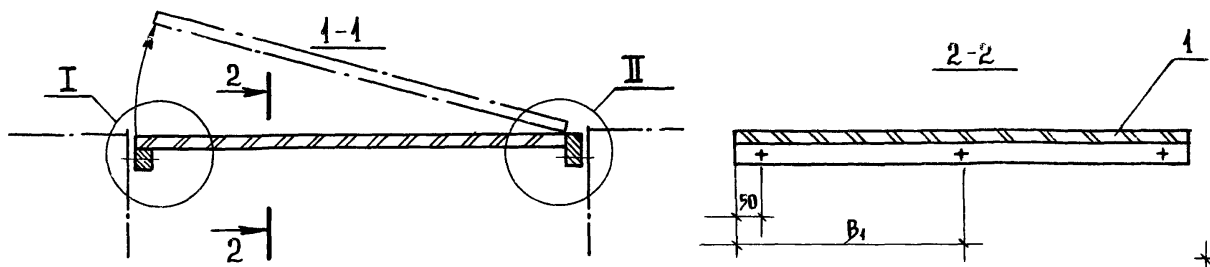

Обозначение	Марка	Размеры, мм		
		L	B	B1
07 00 00	0A-6	900	700	300
-01	0A-7	900	800	350
-02	0A-8	900	900	400
-03	0A-9	1000	700	300
-04	0A-10	1000	800	350
-05	0A-11	1000	900	400
-06	0A-12	1100	700	300
-07	0A-13	1100	800	350
-08	0A-14	1100	900	400

Бруски шпаклевать и окрасить под цвет пластика масляной краской

УЧК. МАСТ. БИКСОН

И.А. ИНИН. М. САМОВЕР

РАЗРАБ. ПРОКОПЕНКО

ПРОВЕРИЛ АСТАПОВА

И. КОНТР. КОРОСТОВ

ОГРАНИЧЕНИЕ ПРОСЛЕЖИВАЕМОСТИ

МЕНЕЖЕРСТВО ПРОЕКТИРОВАНИЯ

ОБОРУДОВАНИЕМ 0A-6 - 0A-14

СБОРОЧНЫЙ ЧЕРТЕЖ

07 00 00 СБ

Лист 1

Листов 1

ЦНИИЭП

Г. МОСКВА

ПРОЕКТИРОВАНИЕ И СТРОИТЕЛЬСТВО КОМПЛЕКСОВ

ВЗАН. ИНВ. №
ПОДПИСЬ И ДАТА
ЛИСТ № ПОДА

ИЗВ. И ПОДП. И ДАТА ИЗМ. ИЗВ. И

ФОРМАТ СОДН	ПОЗ.	Обозначение	Наименование	Кол. на исполн.										Приме- чание
				-	01	02	03	04	05	06	07	08		
			Документация											
12		07.00.00 05	Сборочный чертёж	×	×	×	×	×	×	×	×	×		
			Детали											
			Плита											
			Древескостружечная											
			ГОСТ 10632 - 77											
Б4	1	07.00.01	Щит 900 x 700	1										
		-01	900 x 800		1									
		-02	900 x 900			1								
		-03	1000 x 700				1							
		-04	1000 x 800					1						
		-05	1000 x 900						1					

				07.00.00										
				Ограждение прохода между технологическим оборудованием										
				0А - 6.... 0А - 14										
				ЦНИИЭП										
				г. Москва										
				Формат 11										

ИЗВ. И ПОДП. И ДАТА ИЗМ. ИЗВ. И

ФОРМАТ СОДН	ПОЗ.	Обозначение	Наименование	Кол. на исполн.										Приме- чание
				-	01	02	03	04	05	06	07	08		
		-06	400 x 700							1				
		-07	400 x 800								1			
		-08	400 x 900									1		
Б4	2	07.00.02	Брус											
			Пиломатериал хвойных пород ГОСТ 8486 - 66											
			700 x 60 x 30	2	2	2	2	2	2	2	2	2		
			Стандартные изделия											
	2		Петля ПНУ - 70											
			ГОСТ 5088 - 78	2	2	2	2	2	2	2	2	2		
			Материалы											
	4		Пластик бумажнослоистый декоративный											
			ГОСТ 9590 - 76	1.2	1.4	1.6	1.4	1.6	1.8	1.6	1.8	2.0	м ²	

													07.00.00	Лист 2
--	--	--	--	--	--	--	--	--	--	--	--	--	----------	--------

ФОРМАТ 11

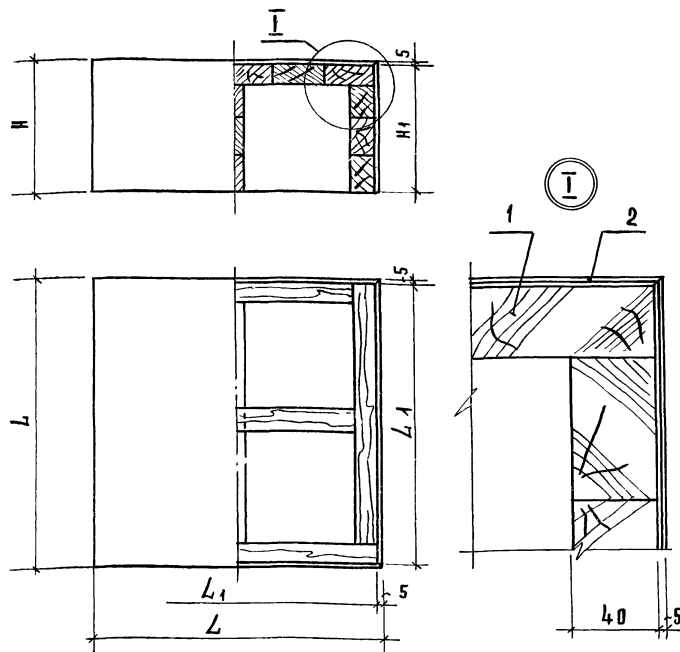

ОБОЗНАЧЕНИЕ	МАРКА	РАЗМЕРЫ, мм			
		L	L ₁	H	H ₁
08.00.00	П-41	500	490	200	195
-01	П-42	500	490	400	395
-02	П-43	500	490	600	595
-03	П-44	500	490	800	795
-04	П-45	800	790	200	195
-05	П-46	800	790	400	395
-06	П-47	800	790	600	595
-07	П-48	800	790	800	795
-08	П-49	1000	990	200	195
-09	П-50	1000	990	400	395
-10	П-51	1000	990	600	595
-11	П-52	1000	990	800	795
-12	П-53	1200	1190	200	195
-13	П-54	1200	1190	400	395
-14	П-55	1200	1190	600	595
-15	П-56	1200	1190	800	795
-16	П-57	1500	1490	200	195
-17	П-58	1500	1490	400	395
-18	П-59	1500	1490	600	595
-19	П-60	1500	1490	800	795

1. ДЕРЕВЯННЫЕ ДЕТАЛИ ПОДВЕРГАЮТСЯ РАЗБОЙКЕ ПРОПИТКЕ АНТИПИРЕНАМИ, АНТИСЕПТИРУЮТСЯ.
2. ЛИЦЕВЫЕ ПОВЕРХНОСТИ ОКРАШИВАЮТСЯ МАСЛЯНОЙ КРАСКОЙ ЗА 2 РАЗА.

				08.00.00 СБ		
				Устройство для демонстрации товаров П-41... П-60 Сборочный чертёж		
				Стандарт	Масштаб	
				Р		
				Лист	Листов 1	
				ЦНИИЭП		
				г. Москва		
				формат 12		

Код	Зона	Пол	Обозначение	Наименование	кол. на зап.к.										08.00.00 - примечание	
					—	01	02	03	04	05	06	07	08	09		
				Документация												
Б			08.00.00 СБ	СБОРОЧНЫЙ ЧЕРТЕЖ	×	×	×	×	×	×	×	×	×	×	×	
				МАТЕРИАЛЫ												
				Пиломатериал												
				хвойных пород												
				δ = 40												
				ГОСТ 8486 - 66	0,025	0,042	0,058	0,074	0,091	0,107	0,110	0,128	0,072	0,110		м³
				Фанера клееная												
				ГОСТ 3916 - 69	0,65	1,05	1,45	1,85	1,28	1,92	1,56	3,20	1,80	2,60		м²

[illegible]

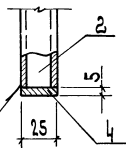

[illegible]

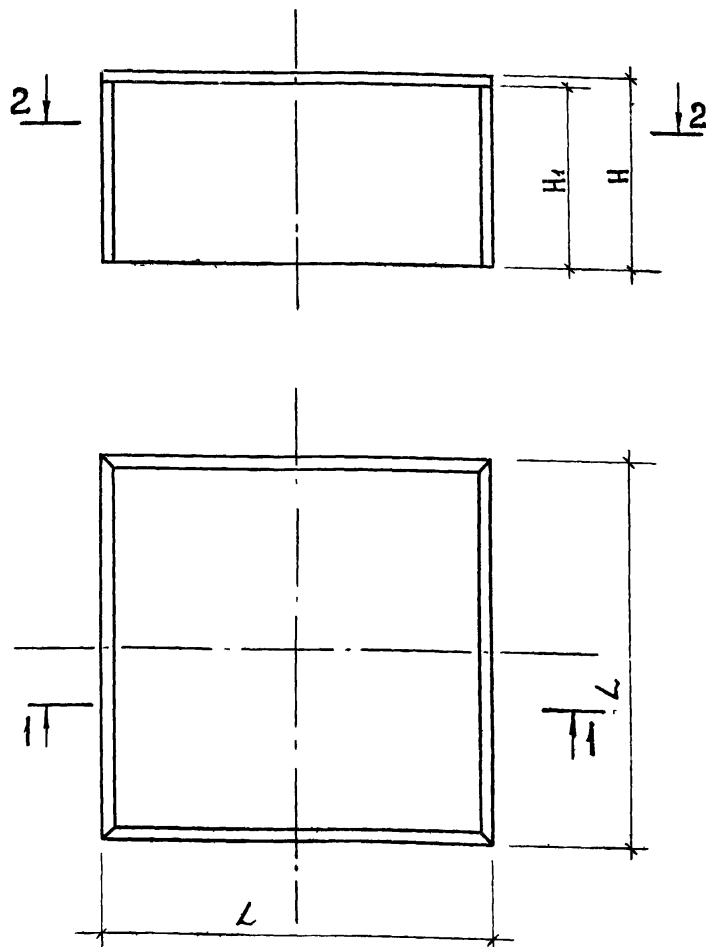

Обозначение	Марка	Размеры, мм					
		L	H	L ₁	L ₂	L ₃	H ₁
40.00.00	П-1	500	200	490	440	220	170
-04	П-2	500	400	490	440	220	370
-02	П-3	500	600	490	440	220	570
-03	П-4	500	800	490	440	220	770
-04	П-5	800	200	790	740	370	170
-05	П-6	800	400	790	740	370	370
-06	П-7	800	600	790	740	370	570
-07	П-8	800	800	790	740	370	770
-08	П-9	1000	200	990	940	470	170
-09	П-10	1000	400	990	940	470	370
-10	П-11	1000	600	990	940	470	570
-11	П-12	1000	800	990	940	470	770
-12	П-13	1200	200	1190	1140	570	170
-13	П-14	1200	400	1190	1140	570	370
-14	П-15	1200	600	1190	1140	570	570
-15	П-16	1200	800	1190	1140	570	770
-16	П-17	1500	200	1490	1440	720	170
-17	П-18	1500	400	1490	1440	720	370
-18	П-19	1500	600	1490	1440	720	570
-19	П-20	1500	800	1490	1440	720	770

1. Основание изделия изготовить из древесно-стружечных щитов. Соединение - на нагелях и клее.

2. Облицовка - линолеум, окантовка - алюминиевый уголок.

--	--	--	--	--	--	--	--	--	--	--	--	--	--	--	--	--	--	--	--	--	--	--	--	--	--	--	--	--	--	--	--	--	--	--	--	--	--	--	--	--	--	--	--	--	--	--	--	--	--	--	--	--	--	--	--	--	--	--	--	--	--	--	--	--	--	--	--	--	--	--	--	--	--	--	--	--	--	--	--	--	--	--	--	--	--	--	--	--	--	--	--	--	--	--	--	--	--	--	--	--	--	--	--	--	--	--	--	--	--	--	--	--	--	--	--	--	--	--	--	--	--	--	--	--	--	--	--	--	--	--	--	--	--	--	--	--	--	--	--	--	--	--	--	--	--	--	--	--	--	--	--	--	--	--	--	--	--	--	--	--	--	--	--	--	--	--	--	--	--	--	--	--	--	--	--	--	--	--	--	--	--	--	--	--	--	--	--	--	--	--	--	--	--	--	--	--	--	--	--	--	--	--	--	--	--	--	--	--	--	--	--	--	--	--	--	--	--	--	--	--	--	--	--	--	--	--	--	--	--	--	--	--	--	--	--	--	--	--	--	--	--	--	--	--	--	--	--	--	--	--	--	--	--	--	--	--	--	--	--	--	--	--	--	--	--	--	--	--	--	--	--	--	--	--	--	--	--	--	--	--	--	--	--	--	--	--	--	--	--	--	--	--	--	--	--	--	--	--	--	--	--	--	--	--	--	--	--	--	--	--	--	--	--	--	--	--	--	--	--	--	--	--	--	--	--	--	--	--	--	--	--	--	--	--	--	--	--	--	--	--	--	--	--	--	--	--	--	--	--	--	--	--	--	--	--	--	--	--	--	--	--	--	--	--	--	--	--	--	--	--	--	--	--	--	--	--	--	--	--	--	--	--	--	--	--	--	--	--	--	--	--	--	--	--	--	--	--	--	--	--	--	--	--	--	--	--	--	--	--	--	--	--	--	--	--	--	--	--	--	--	--	--	--	--	--	--	--	--	--	--	--	--	--	--	--	--	--	--	--	--	--	--	--	--	--	--	--	--	--	--	--	--	--	--	--	--	--	--	--	--	--	--	--	--	--	--	--	--	--	--	--	--	--	--	--	--	--	--	--	--	--	--	--	--	--	--	--	--	--	--	--	--	--	--	--	--	--	--	--	--	--	--	--	--	--	--	--	--	--	--	--	--	--	--	--	--	--	--	--	--	--	--	--	--	--	--	--	--	--	--	--	--	--	--	--	--	--	--	--	--	--	--	--	--	--	--	--	--	--	--	--	--	--	--	--	--	--	--	--	--	--	--	--	--	--	--	--	--	--	--	--	--	--	--	--	--	--	--	--	--	--	--	--	--	--	--	--	--	--	--	--	--	--	--	--	--	--	--	--	--	--	--	--	--	--	--	--	--	--	--	--	--	--	--	--	--	--	--	--	--	--	--	--	--	--	--	--	--	--	--	--	--	--	--	--	--	--	--	--	--	--	--	--	--	--	--	--	--	--	--	--	--	--	--	--	--	--	--	--	--	--	--	--	--	--	--	--	--	--	--	--	--	--	--	--	--	--	--	--	--	--	--	--	--	--	--	--	--	--	--	--	--	--	--	--	--	--	--	--	--	--	--	--	--	--	--	--	--	--	--	--	--	--	--	--	--	--	--	--	--	--	--	--	--	--	--	--	--	--	--	--	--	--	--	--	--	--	--	--	--	--	--	--	--	--	--	--	--	--	--	--	--	--	--	--	--	--	--	--	--	--	--	--	--	--	--	--	--	--	--	--	--	--	--	--	--	--	--	--	--	--	--	--	--	--	--	--	--	--	--	--	--	--	--	--	--	--	--	--	--	--	--	--	--	--	--	--	--	--	--	--	--	--	--	--	--	--	--	--	--	--	--	--	--	--	--	--	--	--	--	--	--	--	--	--	--	--	--	--	--	--	--	--	--	--	--	--	--	--	--	--	--	--	--	--	--	--	--	--	--	--	--	--	--	--	--	--	--	--	--	--	--	--	--	--	--	--	--	--	--	--	--	--	--	--	--	--	--	--	--	--	--	--	--	--	--	--	--	--	--	--	--	--	--	--	--	--	--	--	--	--	--	--	--	--	--	--	--	--	--	--	--	--	--	--	--	--	--	--	--	--	--	--	--	--	--	--	--	--	--	--	--	--	--	--	--	--	--	--	--	--	--	--	--	--	--	--	--	--	--	--	--	--	--	--	--	--	--	--	--	--	--	--	--	--	--	--	--	--	--	--	--	--	--	--	--	--	--	--	--	--	--	--	--	--	--	--	--	--	--	--	--	--	--	--	--	--	--	--	--	--	--	--	--	--	--	--	--	--	--	--	--	--	--	--	--	--	--	--	--	--	--	--	--	--	--	--	--	--	--	--	--	--	--	--	--	--	--	--	--	--	--	--	--	--	--	--	--	--	--	--	--	--	--	--	--	--	--	--	--	--	--	--	--	--	--	--	--	--	--	--	--	--	--	--	--	--	--	--	--	--	--	--	--	--	--	--	--	--	--	--	--	--	--	--	--	--	--	--	--	--	--	--	--	--	--	--	--	--	--	--	--	--	--	--	--	--	--	--	--	--	--	--	--	--	--	--	--	--	--	--	--	--	--	--	--	--	--	--	--	--	--	--	--	--	--	--	--	--	--	--	--	--	--	--	--	--	--	--	--	--	--	--	--	--	--	--	--	--	--	--	--	--	--	--	--	--	--	--	--	--	--	--	--	--	--	--	--	--	--	--	--	--	--	--	--	--	--	--	--	--	--	--	--	--	--	--	--	--	--	--	--	--	--	--	--	--	--	--	--	--	--	--	--	--	--	--	--	--	--	--	--	--	--	--	--	--	--	--	--	--	--	--	--	--	--	--	--	--	--	--	--	--	--	--	--	--	--	--	--	--	--	--	--	--	--	--	--	--	--	--	--	--	--	--	--	--	--	--	--	--	--	--	--	--	--	--	--	--	--	--	--	--	--	--	--	--	--	--	--	--	--	--	--	--	--	--	--	--	--	--	--	--	--	--	--	--	--	--	--	--	--	--	--	--	--	--	--	--	--	--	--	--	--	--	--	--	--	--	--	--	--	--	--	--	--	--	--	--	--	--	--	--	--	--

Рук. маш.	Биксон	
Л. инж. м.	Самовёр	
Разраб.	Проккопенко	
Провер.	Астапова	
Н. контр.	Коростелев	

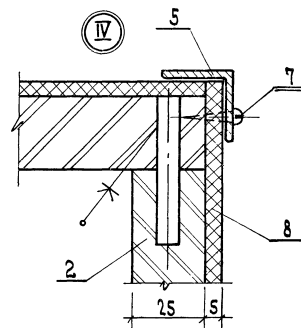
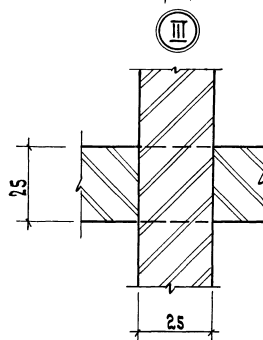
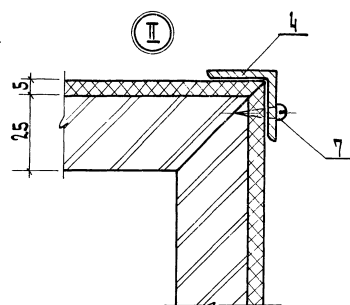
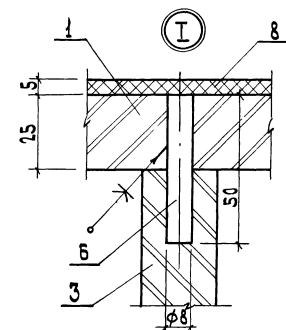
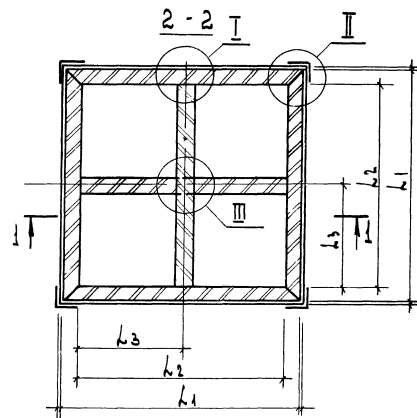
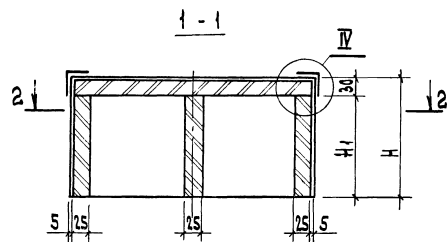

ФОРМАТ	ЗОНА	ПОЗ	ОБОЗНАЧЕНИЕ	НАИМЕНОВАНИЕ	КОЛ НА ИСПОЛН																			10.00.00 -										ПРИМЕЧАНИЕ
					-	01	02	03	04	05	06	07	08	09	10	11	12	13	14	15	16	17	18	19										
				- 47	4490 × 370																4													
				- 48	4490 × 570																	4												
				- 19	4490 × 770																		4											
БУ		3	10.00.03	Щит	440 × 170	2																												
				- 01	440 × 370		2																											
				- 02	440 × 570			2																										
				- 03	440 × 770				2																									
				- 04	740 × 170					2																								
				- 05	740 × 370						2																							
				- 06	740 × 570							2																						
				- 07	740 × 770								2																					
				- 08	940 × 170									2																				
				- 09	940 × 370										2																			
				- 10	940 × 570											2																		
				- 11	940 × 770												2																	
				- 12	1140 × 170													2																
				- 13	1140 × 370														2															
				- 14	1140 × 570															2														
				- 15	1140 × 770																2													
				- 16	1440 × 170																	2												
				- 17	1440 × 370																		2											
				- 18	1440 × 570																			2										
				- 19	1440 × 770																				2									
					Окантовка																													
11		4	10.00.06	е = 505		4	4	4	4																									
				- 01	е = 805					4	4	4	4																					
				- 02	е = 1005									4	4	4	4																	
				- 03	е = 1205													4	4	4	4													
				- 04	е = 1505																	4	4	4	4									
																								10.00.00										Итого
																																		2

ЦЕНОВ. ПОДЛ	ПОДПИСЬ И АМПА	ВЗАМ. ИЛИ Н
-------------	----------------	-------------

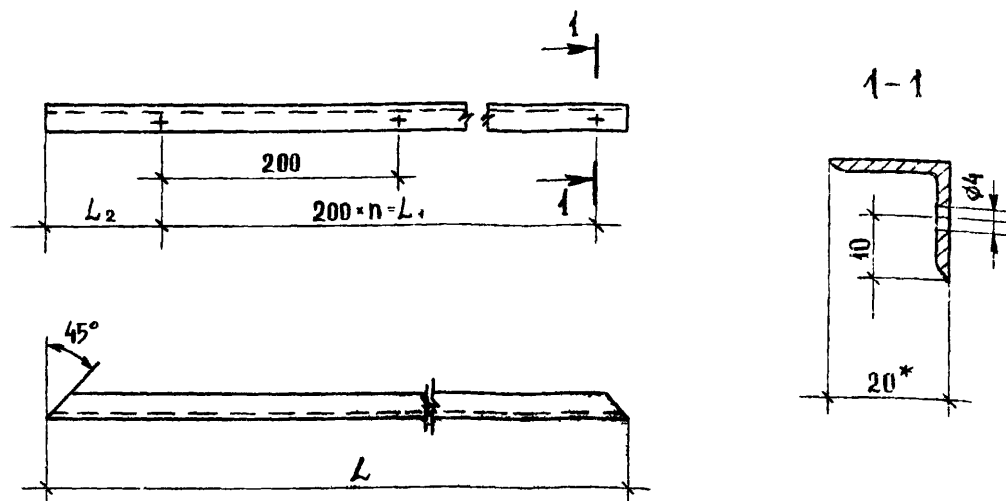

Обозначение	L	L ₁	L ₂	h	Масса, кг
10.00.06	505	400	52,5	2	0,102
-01	805	600	102,5	3	0,167
-02	1005	800	102,5	4	0,205
-03	1205	1000	102,5	5	0,242
-04	1505	1400	52,5	7	0,302

1. *РАЗМЕРЫ ДЛЯ СПРАВОК

--	--	--	--	--	--	--	--	--	--	--	--	--	--	--	--	--	--	--	--	--	--	--	--	--	--	--	--	--	--	--	--	--	--	--	--	--	--	--	--	--	--	--	--	--	--	--	--	--	--	--	--	--	--	--	--	--	--	--	--	--	--	--	--	--	--	--	--	--	--	--	--	--	--	--	--	--	--	--	--	--	--	--	--	--	--	--	--	--	--	--	--	--	--	--	--	--	--	--	--	--	--	--	--	--	--	--	--	--	--	--	--	--	--	--	--	--	--	--	--	--	--	--	--	--	--	--	--	--	--	--	--	--	--	--	--	--	--	--	--	--	--	--	--	--	--	--	--	--	--	--	--	--	--	--	--	--	--	--	--	--	--	--	--	--	--	--	--	--	--	--	--	--	--	--	--	--	--	--	--	--	--	--	--	--	--	--	--	--	--	--	--	--	--	--	--	--	--	--	--	--	--	--	--	--	--	--	--	--	--	--	--	--	--	--	--	--	--	--	--	--	--	--	--	--	--	--	--	--	--	--	--	--	--	--	--	--	--	--	--	--	--	--	--	--	--	--	--	--	--	--	--	--	--	--	--	--	--	--	--	--	--	--	--	--	--	--	--	--	--	--	--	--	--	--	--	--	--	--	--	--	--	--	--	--	--	--	--	--	--	--	--	--	--	--	--	--	--	--	--	--	--	--	--	--	--	--	--	--	--	--	--	--	--	--	--	--	--	--	--	--	--	--	--	--	--	--	--	--	--	--	--	--	--	--	--	--	--	--	--	--	--	--	--	--	--	--	--	--	--	--	--	--	--	--	--	--	--	--	--	--	--	--	--	--	--	--	--	--	--	--	--	--	--	--	--	--	--	--	--	--	--	--	--	--	--	--	--	--	--	--	--	--	--	--	--	--	--	--	--	--	--	--	--	--	--	--	--	--	--	--	--	--	--	--	--	--	--	--	--	--	--	--	--	--	--	--	--	--	--	--	--	--	--	--	--	--	--	--	--	--	--	--	--	--	--	--	--	--	--	--	--	--	--	--	--	--	--	--	--	--	--	--	--	--	--	--	--	--	--	--	--	--	--	--	--	--	--	--	--	--	--	--	--	--	--	--	--	--	--	--	--	--	--	--	--	--	--	--	--	--	--	--	--	--	--	--	--	--	--	--	--	--	--	--	--	--	--	--	--	--	--	--	--	--	--	--	--	--	--	--	--	--	--	--	--	--	--	--	--	--	--	--	--	--	--	--	--	--	--	--	--	--	--	--	--	--	--	--	--	--	--	--	--	--	--	--	--	--	--	--	--	--	--	--	--	--	--	--	--	--	--	--	--	--	--	--	--	--	--	--	--	--	--	--	--	--	--	--	--	--	--	--	--	--	--	--	--	--	--	--	--	--	--	--	--	--	--	--	--	--	--	--	--	--	--	--	--	--	--	--	--	--	--	--	--	--	--	--	--	--	--	--	--	--	--	--	--	--	--	--	--	--	--	--	--	--	--	--	--	--	--	--	--	--	--	--	--	--	--	--	--	--	--	--	--	--	--	--	--	--	--	--	--	--	--	--	--	--	--	--	--	--	--	--	--	--	--	--	--	--	--	--	--	--	--	--	--	--	--	--	--	--	--	--	--	--	--	--	--	--	--	--	--	--	--	--	--	--	--	--	--	--	--	--	--	--	--	--	--	--	--	--	--	--	--	--	--	--	--	--	--	--	--	--	--	--	--	--	--	--	--	--	--	--	--	--	--	--	--	--	--	--	--	--	--	--	--	--	--	--	--	--	--	--	--	--	--	--	--	--	--	--	--	--	--	--	--	--	--	--	--	--	--	--	--	--	--	--	--	--	--	--	--	--	--	--	--	--	--	--	--	--	--	--	--	--	--	--	--	--	--	--	--	--	--	--	--	--	--	--	--	--	--	--	--	--	--	--	--	--	--	--	--	--	--	--	--	--	--	--	--	--	--	--	--	--	--	--	--	--	--	--	--	--	--	--	--	--	--	--	--	--	--	--	--	--	--	--	--	--	--	--	--	--	--	--	--	--	--	--	--	--	--	--	--	--	--	--	--	--	--	--	--	--	--	--	--	--	--	--	--	--	--	--	--	--	--	--	--	--	--	--	--	--	--	--	--	--	--	--	--	--	--	--	--	--	--	--	--	--	--	--	--	--	--	--	--	--	--	--	--	--	--	--	--	--	--	--	--	--	--	--	--	--	--	--	--	--	--	--	--	--	--	--	--	--	--	--	--	--	--	--	--	--	--	--	--	--	--	--	--	--	--	--	--	--	--	--	--	--	--	--	--	--	--	--	--	--	--	--	--	--	--	--	--	--	--	--	--	--	--	--	--	--	--	--	--	--	--	--	--	--	--	--	--	--	--	--	--	--	--	--	--	--	--	--	--	--	--	--	--	--	--	--	--	--	--	--	--	--	--	--	--	--	--	--	--	--	--	--	--	--	--	--	--	--	--	--	--	--	--	--	--	--	--	--	--	--	--	--	--	--	--	--	--	--	--	--	--	--	--	--	--	--	--	--	--	--	--	--	--	--	--	--	--	--	--	--	--	--	--	--	--	--	--	--	--	--	--	--	--	--	--	--	--	--	--	--	--	--	--	--	--	--	--	--	--	--	--	--	--	--	--	--	--	--	--	--	--	--	--	--	--	--	--	--	--	--	--	--	--	--	--	--	--	--	--	--	--	--	--	--	--	--	--	--	--	--	--	--	--	--	--	--	--	--	--	--	--	--	--	--	--	--	--	--	--	--	--	--	--	--	--	--	--	--	--	--	--	--	--	--	--	--	--	--	--	--	--	--	--	--	--	--	--	--	--	--	--	--	--	--	--	--	--	--	--	--	--	--	--	--	--	--	--	--	--	--	--	--	--	--	--	--	--	--	--	--	--	--	--	--	--	--	--	--	--	--	--	--	--	--	--	--	--	--	--	--	--	--	--	--	--	--	--	--	--	--	--	--	--	--	--	--	--	--	--	--	--	--	--	--	--	--	--	--	--	--	--	--	--	--	--	--	--	--	--	--	--	--	--	--	--	--	--	--	--	--	--	--	--	--	--	--	--	--	--	--	--	--	--	--	--	--	--	--	--	--	--	--

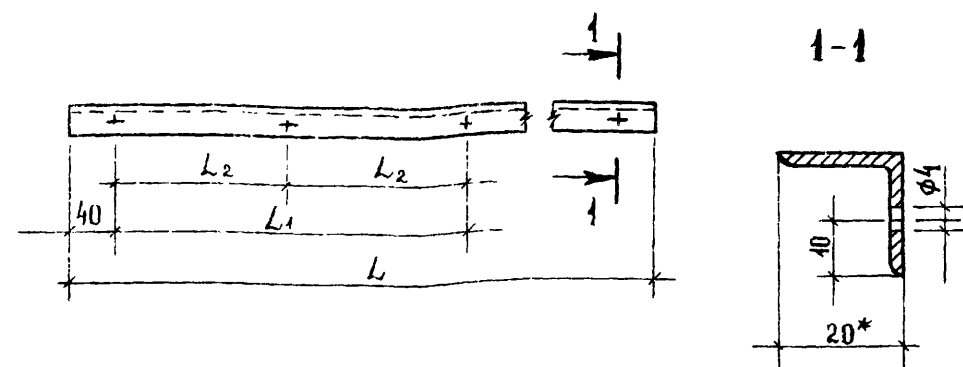

Обозначение	L	L ₁	L ₂	Масса, кг
10.00.07	180	100	—	0,036
-01	380	300	150	0,077
-02	580	500	250	0,117
-03	780	700	350	0,157

1. *РАЗМЕРЫ ДЛЯ СПРАВОК

02	580	500	250	0,117
	780	700	350	0,157

4 * РАЗМЕРЫ ДЛЯ СПРАВОК

10 00 07		СТАНДАРТ	МАШТАБ
ОКАНТОВКА ВЕРТИКАЛЬНАЯ		Лист	Листов
УГОЛОК РАВНОБОКИЙ	ПБ0-66 ГОСТ 13737-83 Д 16 ТК ГОСТ 8647-75 *	ЦНИИЭП	ПРОЕКТОР-БЮРО
		г. Москва	

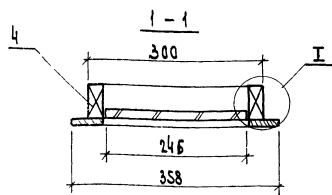
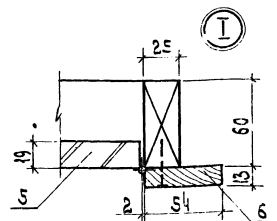
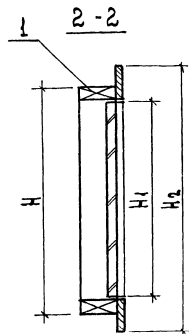
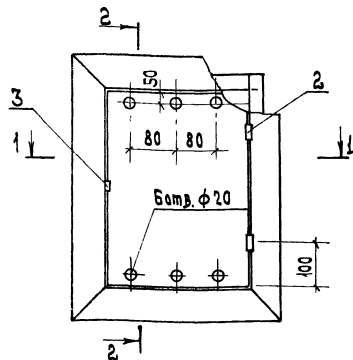

Обозначение	Марка	Размеры, мм		
		H	H ₁	H ₂
Н.О.О.О	ДЛ-1	400	356	468
-О1	ДЛ-2	1100	1056	1168

1. Деревянные бруски антисептировать и подвергнуть глубокой пропитке антипиренами.
2. Лицевые поверхности шпаклевать и окрасить за 2 раза масляной краской под цвет стенок.

		Н.О.О.О СБ	
		ЛЮК ДЛЯ РЕВИЗИИ САИТЕХНИКИ ДЛ-1, ДЛ-2	
		Сборочный чертеж	
		Стандарт/Масштаб/Масштаб	
		Р	
		Лист 1 из 1	
		ЦНИИЭП	
		г. Москва	

ФОРМ	30 КЛ	ПЗ.	ОБОЗНАЧЕНИЕ	НАИМЕНОВАНИЕ	КОЛ	ПРИМЕ- ЧАНИЕ
				<u>Документация</u>		
12			11.00.00 СБ	СБОРОЧНЫЙ ЧЕРТЕЖ		
				<u>ДЕТАЛИ</u>		
БУ	1		11.00.01	СВЯЗЬ		
				Пиломатериал хвойных		
				ПОРОД		
				ГОСТ 8486-66		
				300 × 60 × 25	2	
				<u>СТАНДАРТНЫЕ ИЗДЕЛИЯ</u>		
	2			ПЕЛЯ ПИЦ-70		
				ГОСТ 5088-78	2	
	3			ПРОБОЙ П-50		
				ГОСТ 5091-78	2	
			<u>ПЕРЕМЕННЫЕ ДАННЫЕ</u>	<u>ДЛЯ ИСПОЛНЕНИЙ</u>		
				<u>11.00.00</u>		
				<u>ДЕТАЛИ</u>		
БУ	4		11.00.02	СВЯЗЬ		
				Пиломатериал хвойных		
				ГОСТ 8486-66		
				400 × 60 × 25	2	
				11.00.00		
				ЛЮК ДЛЯ РЕВИЗИИ		
				САНТЕХНИКИ ДЛ-1, ДЛ-2		
РАЗРАБ	ПРОКОПЕНКО	Аку	СТАДИЯ			
ПРОВ	АСТАПОВА	Аку	Лист			
И. КОМПР	ХИРОСТЕЛЕВ	Аку	Листов			
			Р		1	2
			ЦНИИЭП		торгово- бытовых зданий и туристских комплексов	
			г. Москва			

ФОРМ	30 КЛ	ПЗ	ОБОЗНАЧЕНИЕ	НАИМЕНОВАНИЕ	КОЛ	ПРИМЕ- ЧАНИЕ
БУ	5		11.00.03	ДВЕРКА		
				ПЛИТА ДРЕВЕСНОСТРУЖЕЧНАЯ		
				ГОСТ 10632-77	1	
				356 × 246	1	
				<u>СТАНДАРТНЫЕ ИЗДЕЛИЯ</u>		
	6			НАЛИЧНИК тип 2		
				ГОСТ 8242-75	1,7	м
				<u>11.00.00-01</u>		
				<u>ДЕТАЛИ</u>		
БУ	4		11.00.02-01	СВЯЗЬ		
				Пиломатериал хвойных		
				ПОРОД ГОСТ 8486-66		
				1100 × 60 × 25	2	
БУ	5		11.00.03-01	ЩИТ		
				ПЛИТА ДРЕВЕСНОСТРУЖЕЧНАЯ		
				ГОСТ 10632-77	1	
				1056 × 246	1	
				<u>СТАНДАРТНЫЕ ИЗДЕЛИЯ</u>		
	6			НАЛИЧНИК тип 2		
				ГОСТ 8242-75	3,1	м
11.00.00						
					ЛИСТ	2

ЦЕНА № ПОДА
ПОДПИСЬ И ДАТА
ВЗНАЧ ИВБ №

ИНВ. № ПОДА. ПОДА ПИСЬМА ДАТА. ВЗАМ. ИНВ. №

ФОРМАТ	ЗОНА	ПОД	ОБОЗНАЧЕНИЕ	НАИМЕНОВАНИЕ	КМ	ПРИМЕР
				ДОКУМЕНТАЦИЯ		
12			12.00.00 СБ	СБОРОЧНЫЙ ЧЕРТЕЖ		
				ДЕТАЛИ		
				ПЛАММАТЕРИАЛ ХВОЙНЫХ		
				ПОРОД		
				ГОСТ 8486-66		
64	1		12.00.01	БРУСОК 2000x60x40	4	
64	2		12.00.02	БРУСОК 460x60x40	6	
64	3		12.00.03	БРУСОК 980x60x40	6	
64	4		12.00.04	БРУСОК 920x60x30	12	
64	5		12.00.05	БРУСОК 500x60x30	12	
				МАТЕРИАЛЫ		
	6			МАРЛЯ		
				ГОСТ 1109-74	3.3	М ²

12.00.00

РАЗРАБ. ПРОКОПЕНКО
ПРОВ. АСТАПОВА
Н.КОНТР. КОРОСТЕВ

УСТРОЙСТВО ДЛЯ СУШКИ
ОТПЕЧАТКОВ ФОТОАТЕЛЬЕ
С-1

СТАДЯ ЛИСТ ЛИСТОВ
Р I
ЦНИИЭП
г. Москва
ТОРГОВО-
БУДОВАТЕЛЬСКИХ
ЗАДАНИЙ И
ТУРИСТИЧЕСКИХ
КОМПЛЕКСОВ

ФОРМАТ II

ФОРМАТ	ЗОНА	ПОД	ОБОЗНАЧЕНИЕ	НАИМЕНОВАНИЕ	КМ	ПРИМЕР
				АВТОМАТИЗАЦИЯ		
12			15.00.00 СБ	СБОРОЧНЫЙ ЧЕРТЕЖ		
				ДЕТАЛИ		
				ПЛИТА		
				ДРЕВЕСНОСТРУЖЕЧНАЯ		
				ГОСТ 10632-77		
64	1		15.00.01	ЩИТ 600x40	1	
64	2		15.00.02	ЩИТ 750x40	2	
64	3		15.00.03	ЩИТ 600x300	1	
64	4		15.00.04	ЩИТ 745x296	2	
				МАТЕРИАЛЫ		
	5			ПЛАСТИК БУМАЖНОСЛОИСТ.		
				ДЕКОРАТИВНЫЙ		
				ГОСТ 9590-76	1.4	М ²
				СТАНДАРТНЫЕ ИЗДЕЛИЯ		
	6			ДВЕРЬ 21-10		
				ГОСТ 6629-74	1	
	7			РУЧКА РКС		
				ГОСТ 5087-80	2	
	8			ПЕТАЯ ПИЩ-10		
				ГОСТ 5088-78	4	
	9			ЗАДВИЖКА ЗТ		
				ГОСТ 5090-73	2	
	10			НАЛИЧНИК ТЗ		
				ГОСТ 8242-75	7.5	М

15.00.00

РАЗРАБ. ПИЩУК
ПРОВ. АСТАПОВА
Н.КОНТР. КОРОСТЕВ

ОКНО ПРИЕМА И ВЫДАЧИ
ОП-7

СТАДЯ ЛИСТ ЛИСТОВ
Р I
ЦНИИЭП
г. Москва
ТОРГОВО-
БУДОВАТЕЛЬСКИХ
ЗАДАНИЙ И
ТУРИСТИЧЕСКИХ
КОМПЛЕКСОВ

ФОРМАТ II

10/73 30

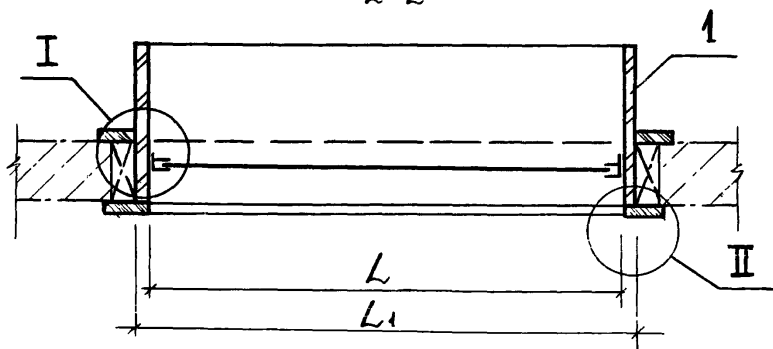
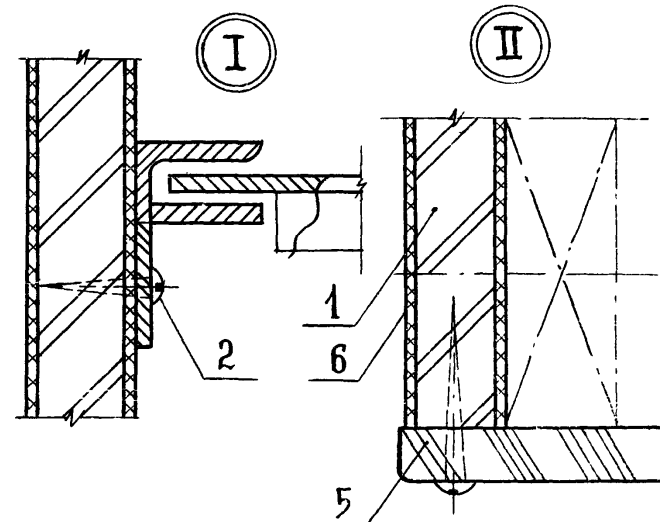
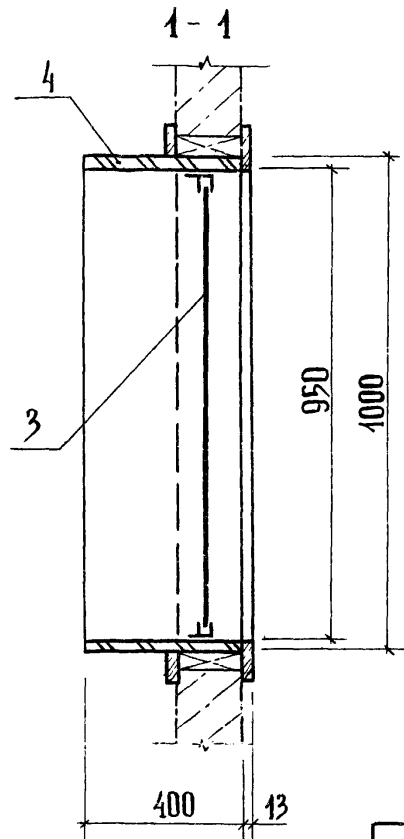
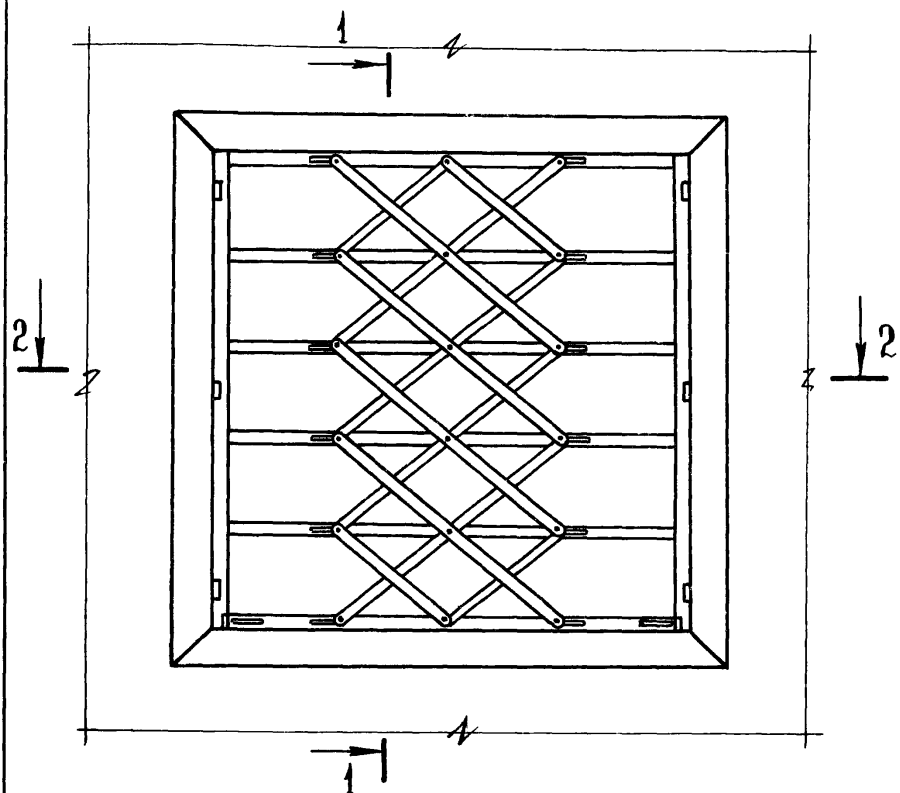

Обозначение	Марка	Размеры, мм	
		L	L ₁
13.00.00	ОП-1	900	950
-01	ОП-2	1200	1250
-02	ОП-3	1500	1550

				13.00.00 СБ		
				Окно приема и выдачи ОП-1 ОП-3	Стадия Р	Масштаб 1:10
				Сборочный чертёж	Лист	Листов 1
И.М.	С.М.	С.М.	С.М.	ЦНИИЭП г. Москва		
Г.И.	С.М.	С.М.	С.М.	торгово-бытовых зданий и туристского комплексов		
Разраб.	С.М.	С.М.	С.М.			
Проб.	А.М.	С.М.	С.М.			
Н.Контр.	К.М.	С.М.	С.М.			

10173 31

Формат 12.

Цена № подл.	Подпись и дата	Взам. инв. №

ФОРМАТ	ЗОНА	ПОЗ.	ОБОЗНАЧЕНИЕ	НАИМЕНОВАНИЕ	КОЛ.	ПРИМЕЧАНИЕ
				<u>ДОКУМЕНТАЦИЯ</u>		
12			13.00.00.05	СБОРОЧНЫЙ ЧЕРТЕЖ		
				<u>ДЕТАЛИ</u>		
Б4	1		13.00.01	ЩИТ		
				ПЛИТА ДРЕВЕСНОСТРУЖЕЧНАЯ		
				ГОСТ 10632-77		
				950×400	2	
				<u>СТАНДАРТНЫЕ ИЗДЕЛИЯ</u>		
		2		ШУРУП А5×20		
				ГОСТ 1144-80	10	
			<u>ПЕРЕМЕННЫЕ ДАННЫЕ</u>	<u>ДЛЯ ИСПОЛНЕНИЯ</u>		
				13.00.00		
				<u>СБОРОЧНЫЕ ЕДИНИЦЫ</u>		
12	3		82.03.00.00-01	ОГРАЖДЕНИЕ МЕТАЛЛИЧЕСКОЕ	1	
				<u>ДЕТАЛИ</u>		
Б4	4		13.00.02	ЩИТ		
				ПЛИТА ДРЕВЕСНОСТРУЖЕЧНАЯ		
				ГОСТ 10632-77		
				950×400	2	
				<u>СТАНДАРТНЫЕ ИЗДЕЛИЯ</u>		
		5		НАЛИЧНИК Т.3		
				ГОСТ 8242-75	7.6	М
				<u>МАТЕРИАЛЫ</u>		
		6		ПЛАСТИК БУМАЖНОСЛОИСТЫЙ		
				ДЕКОРАТИВНЫЙ		
				ГОСТ 9590-76	3.1	М ²
				13.00.00		
ОКНО ПРИЁМА И ВЫДАЧИ						
РАЗРАБ. ПРОКОПЕНКО			СТАДИИ ЛИСТ ЛИСТОВ			
ПРОВ. АСТАПОВА			Р 1 2			
И. КОМ. Т. КОРОСТЕЛЕВ			ЦНИИЭП			
			г. МОСКВА			
			ТОРГОВО-СЫТОВЫХ ЗАДАНИЙ И ТЭРИТИЧЕСКАЯ КОМПЛЕКС			
ОП-1... ОП-3			13.00.00			

ФОРМАТ И

ФОРМАТ	ЗОНА	ПОЗ.	ОБОЗНАЧЕНИЕ	НАИМЕНОВАНИЕ	КОЛ.	ПРИМЕЧАНИЕ
				13.00.00-01		
				<u>СБОРОЧНЫЕ ЕДИНИЦЫ</u>		
12	3		82.03.00.00	ОГРАЖДЕНИЕ МЕТАЛЛИЧЕСКОЕ	1	
				<u>ДЕТАЛИ</u>		
Б4	4		13.00.02-01	ЩИТ		
				ПЛИТА ДРЕВЕСНОСТРУЖЕЧНАЯ		
				ГОСТ 10632-77	2	
				<u>СТАНДАРТНЫЕ ИЗДЕЛИЯ</u>		
		5		НАЛИЧНИК Т.3		
				ГОСТ 8242-75	8.8	М
				<u>МАТЕРИАЛЫ</u>		
		6		ПЛАСТИК БУМАЖНОСЛОИСТЫЙ		
				ДЕКОРАТИВНЫЙ		
				ГОСТ 9590-76	3.6	М ²
				13.00.00-02		
				<u>СБОРОЧНЫЕ ЕДИНИЦЫ</u>		
12	3		82.02.00.00	ОГРАЖДЕНИЕ МЕТАЛЛИЧЕСКОЕ	1	
				<u>ДЕТАЛИ</u>		
		4		ЩИТ		
				ПЛИТА ДРЕВЕСНОСТРУЖЕЧНАЯ		
				ГОСТ 10632-77		
				1550×400	2	
				<u>СТАНДАРТНЫЕ ИЗДЕЛИЯ</u>		
		5		НАЛИЧНИК Т.3		
				ГОСТ 8242-75	10.0	М
				<u>МАТЕРИАЛЫ</u>		
		6		ПЛАСТИК БУМАЖНОСЛОИСТЫЙ		
				ДЕКОРАТИВНЫЙ		
				ГОСТ 9590-76	4.0	М ²
				13.00.00		
ОКНО ПРИЁМА И ВЫДАЧИ						ЛИСТ
ОП-1... ОП-3						2

18173 30 ФОРМАТ 11

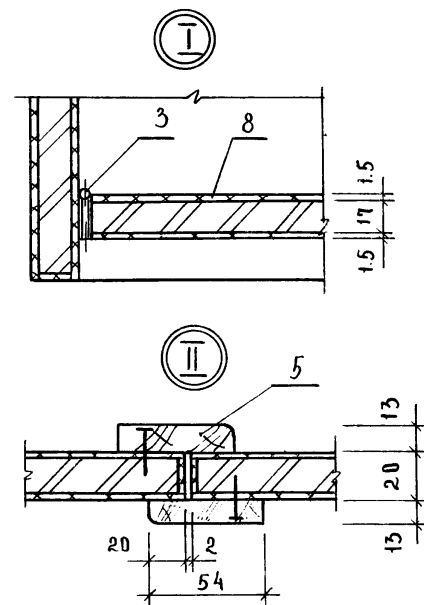
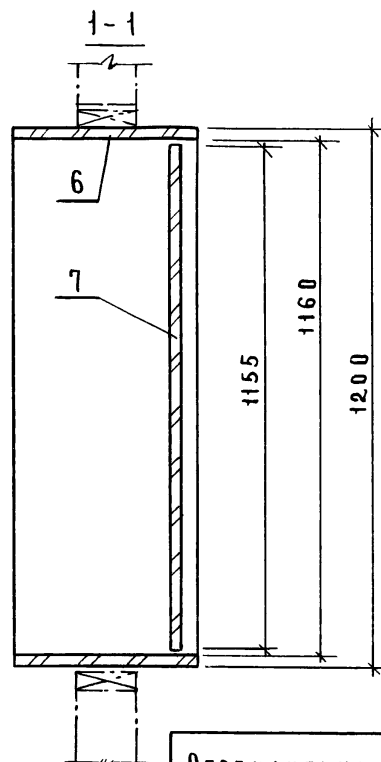
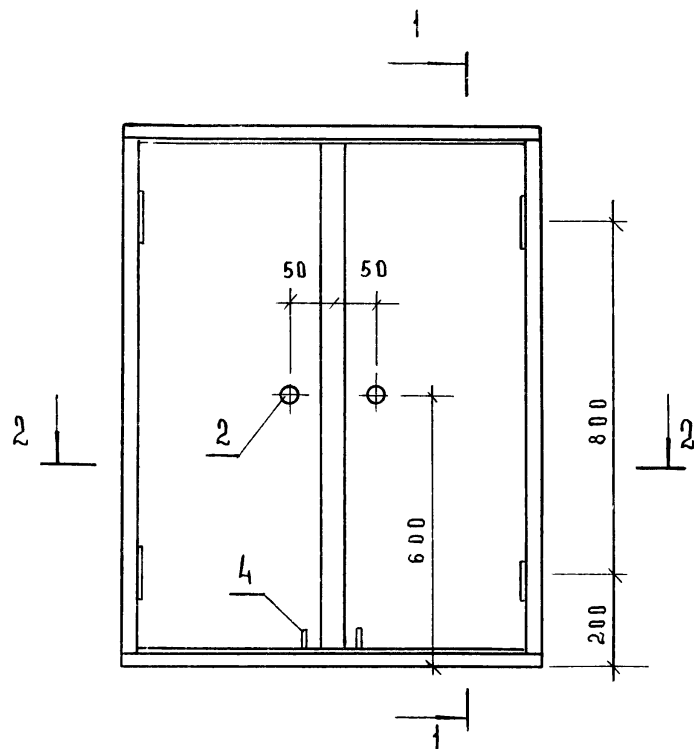

2-2

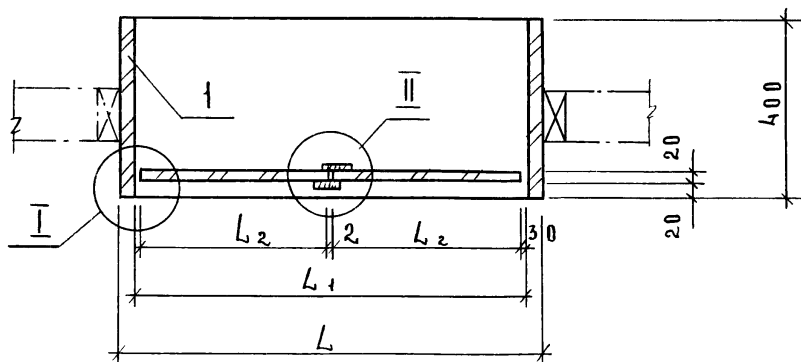

ОБОЗНАЧЕНИЕ	МАРКА	РАЗМЕРЫ, ММ		
		L ₁	L ₂	L ₃
14.00.00	ОП-4	900	860	426
-01	ОП-5	1200	1160	576
-02	ОП-6	1500	1460	726

				14.00.00 СБ		
				ОКНО ПРИЕМА И ВЫДАЧИ		
				ОП-4... ОП-6		
				СБОРОЧНЫЙ ЧЕРТЕЖ		
РЭЛ.МАСТ	БНКСОН			СТАДЦА	МАССА	МАСШТАБ
ГЛ.ИНЖ.	САМОВЕР			Р		
РАЗРАБ	СИМОНОВ			ЛИСТ	ЛИСТОВ	1
ПРОВ	АСТАПОВА			ЦНИИЭП	ТОРГОВО-БЫТОВЫХ ЗАДАНИЙ	
И КОНТРОЛЬ	КОРОСТИЛОВА			МУСКВА	МУСКВА	

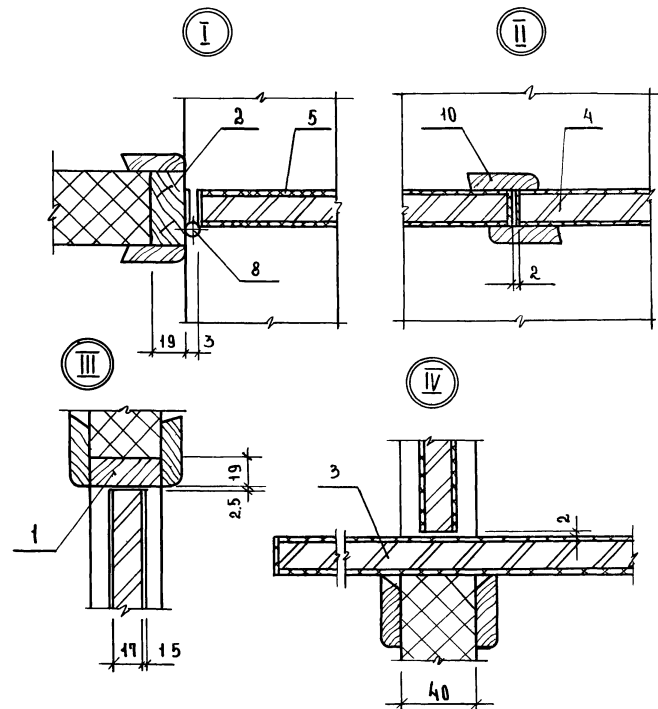
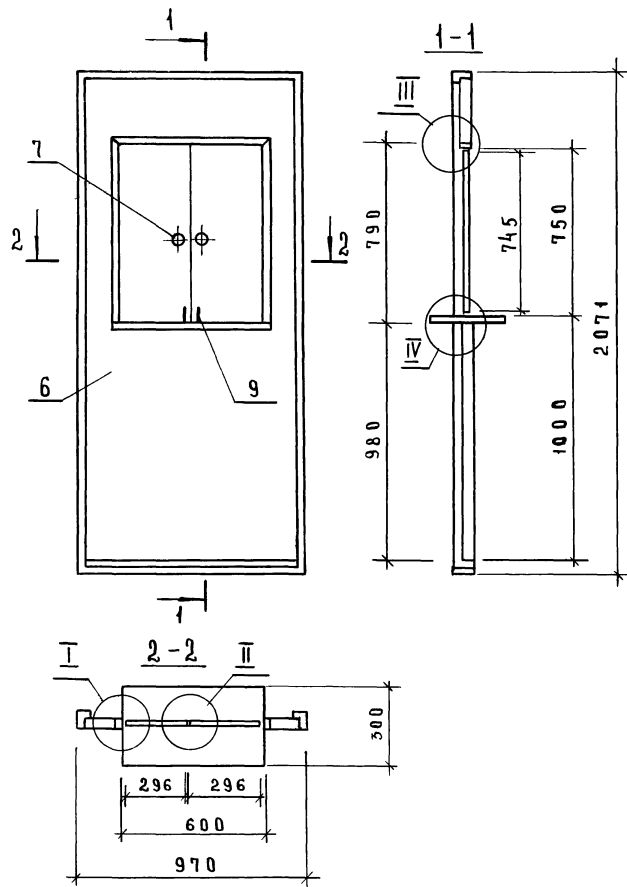

				15.00.00 СБ			
				ОКНО ПРИЕМА И ВЫДАЧИ ОП-7 СБОРОЧНЫЙ ЧЕРТЕЖ			
РУК. МАСТ. БИЖИОН				СТАНД. Р	МАССА	МАСШТАБ	1:15
РАЗРАБ. САМОВЕР				ЛИСТ	ЛИСТОВ	1	
ПРОВЕР. АСТАПОВА				ЦНИИЭП			
Н. КОНТ. КОРОСТЕЛЕВ				ТОРГОВО-ВЫПУСКНОЙ УЧРЕЖДЕНИЯ г. МОСКВА			

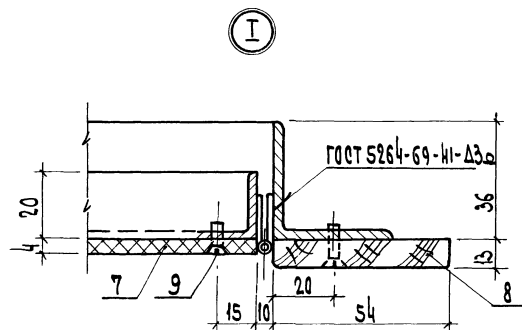
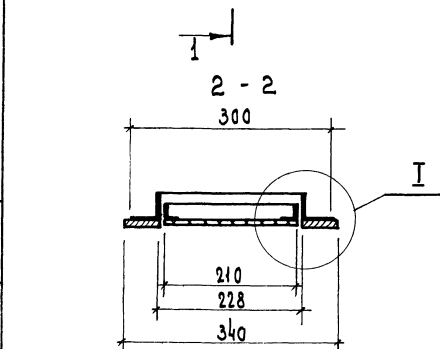

Обозначение	Марка	Размеры, мм				Масса, кг
		H	H ₁	H ₂	H ₃	
16.00.00	ДЛ-3	400	318	310	440	3.62
-01	ДЛ-4	1100	1028	1010	1140	6.69

Окрасить масляной краской за 2 раза

[illegible]

[illegible]

формат зона поз.	обозначение	наименование	кол	приме- чание
Б4	7	16. 00. 06	Покрытие	
			Лита асбестоцементная	
			гост 8423-75	
			210x310	1
			стандартные изделия	
	8		Наличник т. 2	
			гост 8242-75	16 м
	9		Винт М5х16 58.05	
			гост 10619-63	18
			16.00.00-01	
			Детали	
Б4	5	16 00 04-01	Связь	
			Угрок 6-36x3 гост 8509-72	
			ст.3 кп гост 535-79	
			ℓ=1100	2 3,3 квт
Б4	6	16. 00. 05-01	Связь	
			Угрок 6-20x20x3 гост 8509-72	
			ст.3 кп. гост 535-79	
			ℓ=1010	2 1,9 квт
Б4	7	16 00 06-01	Покрытие	
			Лита асбестоцементная	
			210x1010	1
			стандартные изделия	
	8		Наличник Т2	
			гост 8242-75	3,0 м
	9		Винт М5х 16 58.05	
			гост 10619-63	36
		16.00. 00	Лист	2

Вид К

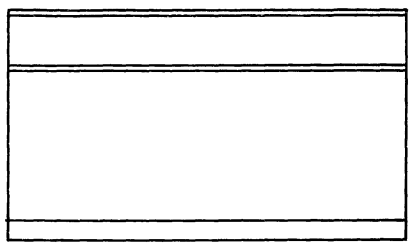

K

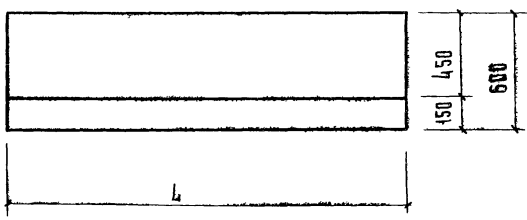
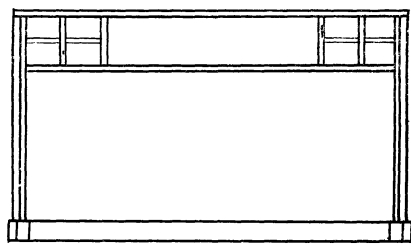
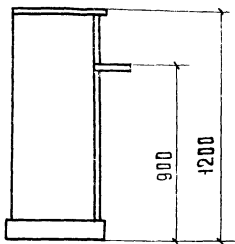

Обозначение	Марка	Л, мм
17.00.00	п4-1	1200
-0.1	п4-2	2000

1. Материал - древесностружечная плита;
шпон строганый.
2. Соединение щитов на шкантах и клее.
3. Отделка матирующим нитролаком по III классу.

				17.00.00 сБ		
				Прилавок часовщика	Материал	Масштаб
				п4-1; п4-2	Р	
				Сборочный чертеж	Лист 1	Листов 2
рук.маш.	Биксон				ПОРТОВО- ВЫПРАВКИ ЗАДАНИИ И ПОРЯДОК КОМПЛЕКТОВ	
р.к.инж.м.	САМОВЕР				ЦНИИЭП	
р.к.з.р.б.	ПИНЧУК				г. Москва	
пр.вер.	АСТАПОВА					
н.контр.	КОРОСТЕВ					

Копировала Гаврилина

18/13 30

ИЗМ. № ПОДА. ПОДАТЬ И ДАТЬ. ВЗЛ. ИВ. КР.

ДАННЫЕ К ЭКСПЛИКАЦИИ

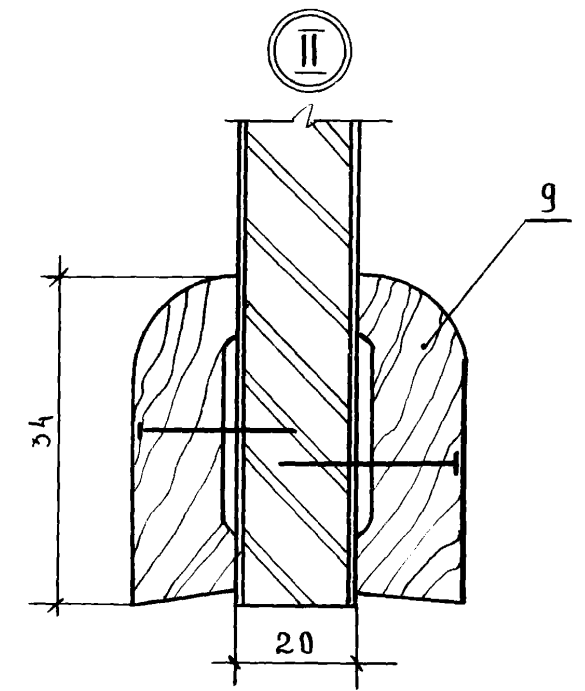
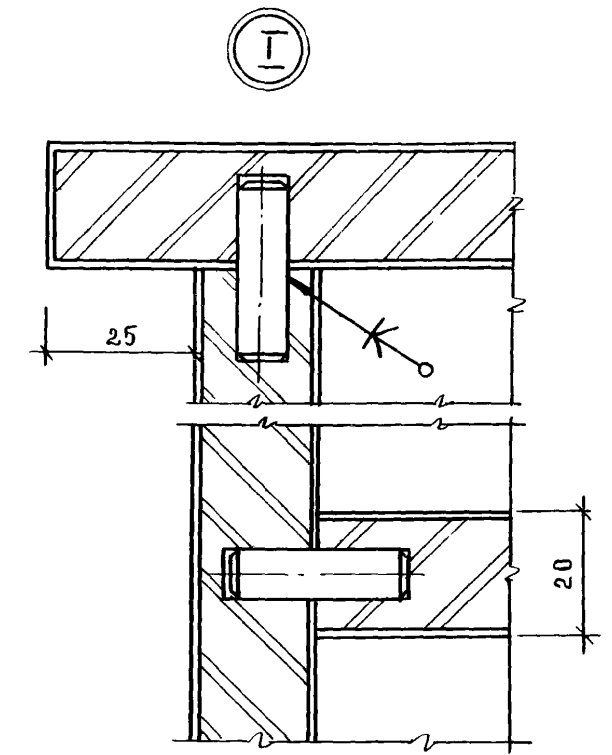
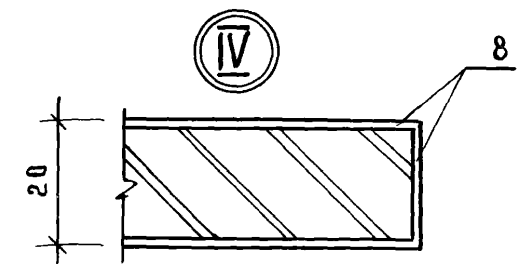
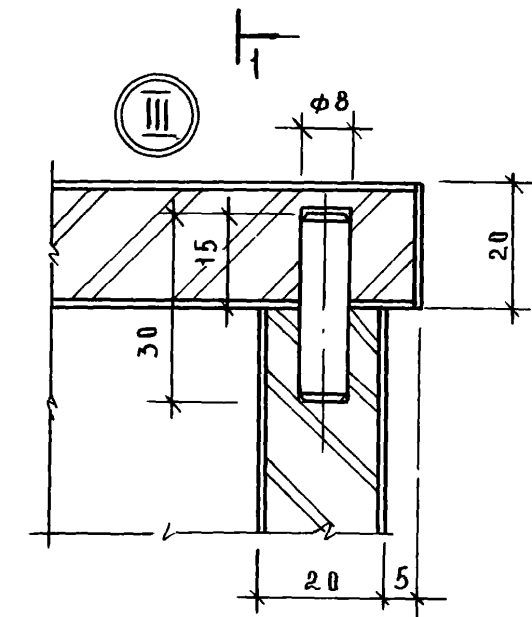
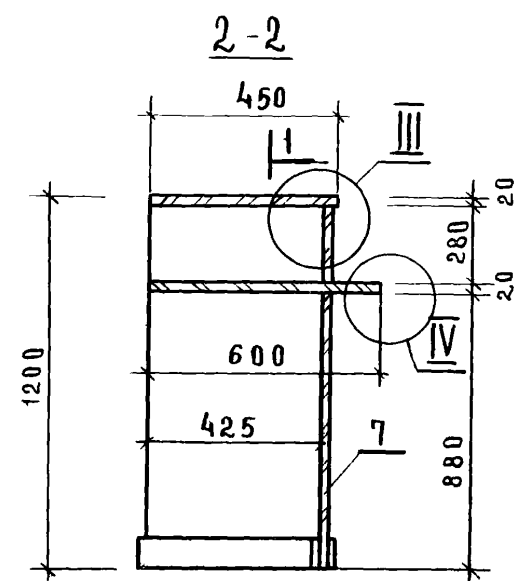
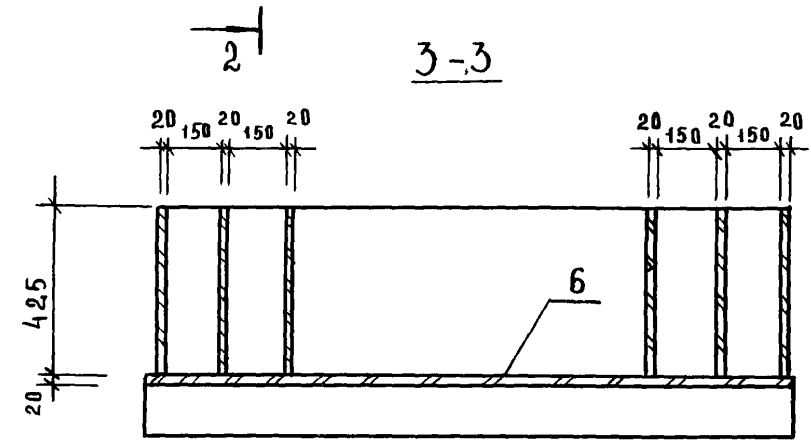
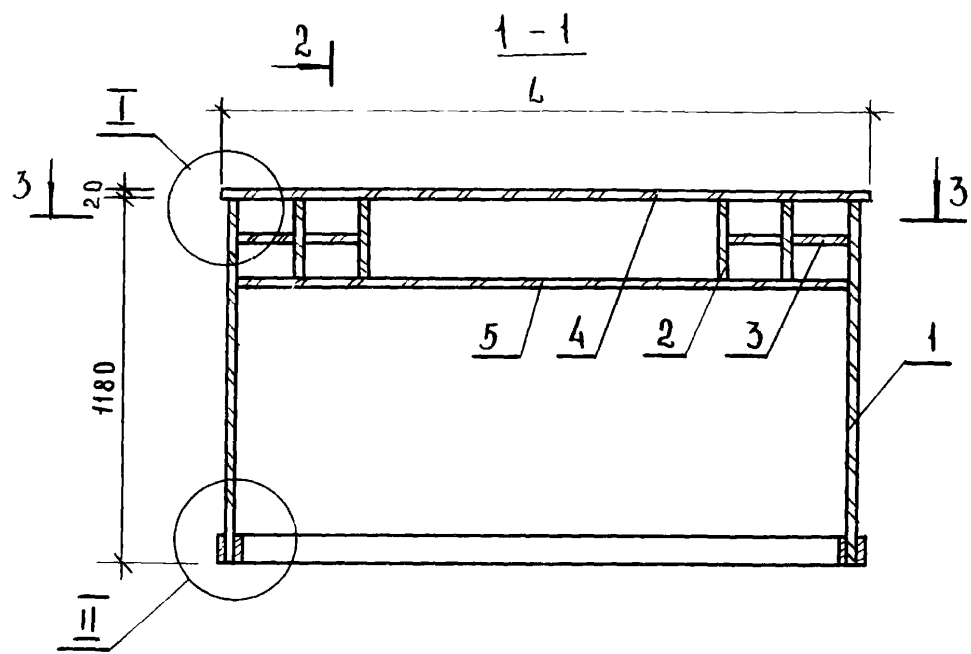

ФОРМАТ	ЭО	НА	ПОЗ.	ОБОЗНАЧЕНИЕ	НАИМЕНОВАНИЕ	ПРИМЕЧАНИЕ
					<u>ДОКУМЕНТАЦИЯ</u>	
12				17 00 00 СБ	СБОРОЧНЫЙ ЧЕРТЕЖ	
					<u>ДЕТАЛИ</u>	
					ПЛИТА	
					ДРЕВЕСНОСТРУЖЕЧНАЯ	
					ГОСТ 10632-77	
Б4	1			17.00.01	1180 x 425	2
Б4	2			17.00.02	280 x 425	4
Б4	3			17.00.03	150 x 425	4
				<u>ПЕРЕМЕННЫЕ ДАННЫЕ</u>	<u>ДЛЯ ИСПОЛНЕНИИ</u>	
					17.00.00	
					<u>ДЕТАЛИ</u>	
					ПЛИТА	
					ДРЕВЕСНОСТРУЖЕЧНАЯ	
					ГОСТ 10632-77	
Б4	4			17.00.04	ЦИТ 1200 x 450	1
Б4	5			17.00.05	ЦИТ 1060 x 600	1
Б4	6			17.00.06	ЦИТ 1200 x 280	1
Б4	7			17.00.07	ЦИТ 1200 x 880	1

17.00.00

ПРИЛОЖЕНИЕ ЧАСОВЩИКА

ПЧ-1, ПЧ-2

СТАДИА ЛИСТ ЛИСТОВ
Р 1 2
ЦНИИЭП
г. Москва

РАЗРАБ ПРОКОПЕНКО
ПРОВ АСТАПОВА
Н.КОНТР КОРОСТЕЛЕВ

ИЗМ. ИЛИ
ИЗМ. ИЛИ
ИЗМ. ИЛИ

ФОРМАТ	ЭО	НА	ПОЗ.	ОБОЗНАЧЕНИЕ	НАИМЕНОВАНИЕ	ПРИМЕЧАНИЕ
					<u>МАТЕРИАЛ</u>	
	8				ШПОН СТРОГАНЫЙ	
					ГОСТ 2977-77	8.9 м ²
					<u>СТАНДАРТНЫЕ ИЗДЕЛИЯ</u>	
	9				ПАИНТУС	
					ГОСТ 8242-75	42 м
					17.00.00-01	
					<u>ДЕТАЛИ</u>	
					ПЛИТА	
					ДРЕВЕСНОСТРУЖЕЧНАЯ	
					ГОСТ 10632-77	
Б4	4			17.00.04-01	ЦИТ 2000 x 450	1
Б4	5			17.00.05-01	ЦИТ 1860 x 600	1
Б4	6			17.00.06-01	ЦИТ 2000 x 280	1
Б4	7			17.00.06-01	ЦИТ 2000 x 880	1
					<u>МАТЕРИАЛЫ</u>	
	8				ШПОН СТРОГАНЫЙ	
					ГОСТ 2977-77	122 м ²
					<u>СТАНДАРТНЫЕ ИЗДЕЛИЯ</u>	
	9				ПАИНТУС ГОСТ 8242-75	5.8 м
					17.00.00	
						ЛИСТ 2

17.00.00

ЛИСТ
2

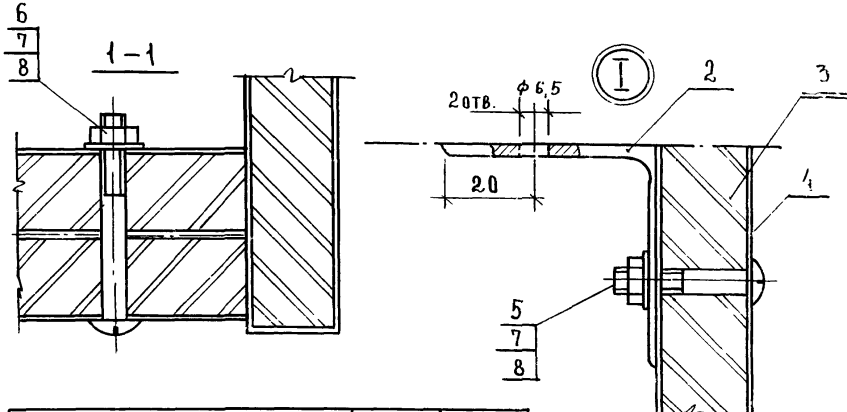
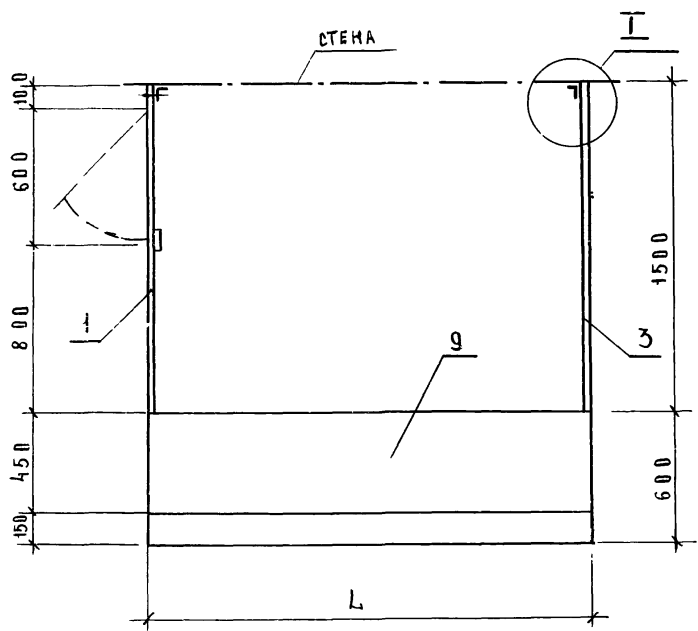
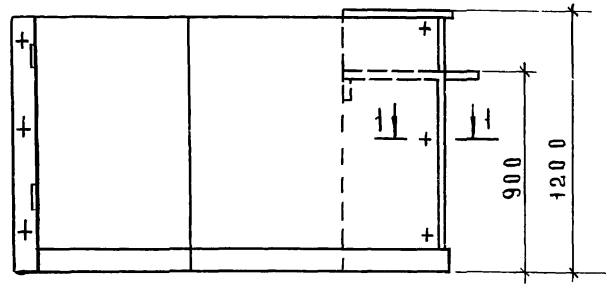
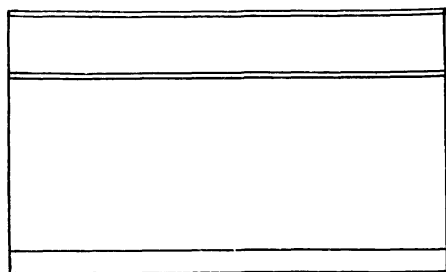

ОБОЗНАЧЕНИЕ	МАРКА	Л, мм
18.00.00	П4-3	1200
-01	П4-4	2000

ШИР. № ПОД. И ДАТА ВЗАИМНОСТЬ

																																																																																																																																																																																																																																																																																																																																																																																																																																																																																																																																																																																																																																																																																																																																																																																																																																																																																																																																																																																																																																																																																																																																																																																																																																																																																																																																																																																																																						</
--	--	--	--	--	--	--	--	--	--	--	--	--	--	--	--	--	--	--	--	--	--	--	--	--	--	--	--	--	--	--	--	--	--	--	--	--	--	--	--	--	--	--	--	--	--	--	--	--	--	--	--	--	--	--	--	--	--	--	--	--	--	--	--	--	--	--	--	--	--	--	--	--	--	--	--	--	--	--	--	--	--	--	--	--	--	--	--	--	--	--	--	--	--	--	--	--	--	--	--	--	--	--	--	--	--	--	--	--	--	--	--	--	--	--	--	--	--	--	--	--	--	--	--	--	--	--	--	--	--	--	--	--	--	--	--	--	--	--	--	--	--	--	--	--	--	--	--	--	--	--	--	--	--	--	--	--	--	--	--	--	--	--	--	--	--	--	--	--	--	--	--	--	--	--	--	--	--	--	--	--	--	--	--	--	--	--	--	--	--	--	--	--	--	--	--	--	--	--	--	--	--	--	--	--	--	--	--	--	--	--	--	--	--	--	--	--	--	--	--	--	--	--	--	--	--	--	--	--	--	--	--	--	--	--	--	--	--	--	--	--	--	--	--	--	--	--	--	--	--	--	--	--	--	--	--	--	--	--	--	--	--	--	--	--	--	--	--	--	--	--	--	--	--	--	--	--	--	--	--	--	--	--	--	--	--	--	--	--	--	--	--	--	--	--	--	--	--	--	--	--	--	--	--	--	--	--	--	--	--	--	--	--	--	--	--	--	--	--	--	--	--	--	--	--	--	--	--	--	--	--	--	--	--	--	--	--	--	--	--	--	--	--	--	--	--	--	--	--	--	--	--	--	--	--	--	--	--	--	--	--	--	--	--	--	--	--	--	--	--	--	--	--	--	--	--	--	--	--	--	--	--	--	--	--	--	--	--	--	--	--	--	--	--	--	--	--	--	--	--	--	--	--	--	--	--	--	--	--	--	--	--	--	--	--	--	--	--	--	--	--	--	--	--	--	--	--	--	--	--	--	--	--	--	--	--	--	--	--	--	--	--	--	--	--	--	--	--	--	--	--	--	--	--	--	--	--	--	--	--	--	--	--	--	--	--	--	--	--	--	--	--	--	--	--	--	--	--	--	--	--	--	--	--	--	--	--	--	--	--	--	--	--	--	--	--	--	--	--	--	--	--	--	--	--	--	--	--	--	--	--	--	--	--	--	--	--	--	--	--	--	--	--	--	--	--	--	--	--	--	--	--	--	--	--	--	--	--	--	--	--	--	--	--	--	--	--	--	--	--	--	--	--	--	--	--	--	--	--	--	--	--	--	--	--	--	--	--	--	--	--	--	--	--	--	--	--	--	--	--	--	--	--	--	--	--	--	--	--	--	--	--	--	--	--	--	--	--	--	--	--	--	--	--	--	--	--	--	--	--	--	--	--	--	--	--	--	--	--	--	--	--	--	--	--	--	--	--	--	--	--	--	--	--	--	--	--	--	--	--	--	--	--	--	--	--	--	--	--	--	--	--	--	--	--	--	--	--	--	--	--	--	--	--	--	--	--	--	--	--	--	--	--	--	--	--	--	--	--	--	--	--	--	--	--	--	--	--	--	--	--	--	--	--	--	--	--	--	--	--	--	--	--	--	--	--	--	--	--	--	--	--	--	--	--	--	--	--	--	--	--	--	--	--	--	--	--	--	--	--	--	--	--	--	--	--	--	--	--	--	--	--	--	--	--	--	--	--	--	--	--	--	--	--	--	--	--	--	--	--	--	--	--	--	--	--	--	--	--	--	--	--	--	--	--	--	--	--	--	--	--	--	--	--	--	--	--	--	--	--	--	--	--	--	--	--	--	--	--	--	--	--	--	--	--	--	--	--	--	--	--	--	--	--	--	--	--	--	--	--	--	--	--	--	--	--	--	--	--	--	--	--	--	--	--	--	--	--	--	--	--	--	--	--	--	--	--	--	--	--	--	--	--	--	--	--	--	--	--	--	--	--	--	--	--	--	--	--	--	--	--	--	--	--	--	--	--	--	--	--	--	--	--	--	--	--	--	--	--	--	--	--	--	--	--	--	--	--	--	--	--	--	--	--	--	--	--	--	--	--	--	--	--	--	--	--	--	--	--	--	--	--	--	--	--	--	--	--	--	--	--	--	--	--	--	--	--	--	--	--	--	--	--	--	--	--	--	--	--	--	--	--	--	--	--	--	--	--	--	--	--	--	--	--	--	--	--	--	--	--	--	--	--	--	--	--	--	--	--	--	--	--	--	--	--	--	--	--	--	--	--	--	--	--	--	--	--	--	--	--	--	--	--	--	--	--	--	--	--	--	--	--	--	--	--	--	--	--	--	--	--	--	--	--	--	--	--	--	--	--	--	--	--	--	--	--	--	--	--	--	--	--	--	--	--	--	--	--	--	--	--	--	--	--	--	--	--	--	--	--	--	--	--	--	--	--	--	--	--	--	--	--	--	--	--	--	--	--	--	--	--	--	--	--	--	--	--	--	--	--	--	--	--	--	--	--	--	--	--	--	--	--	--	--	--	--	--	--	--	--	--	--	--	--	--	--	--	--	--	--	--	--	--	--	--	--	--	--	--	--	--	--	--	--	--	--	--	--	--	--	--	--	--	--	--	--	--	--	--	--	--	--	--	--	--	--	--	--	--	--	--	--	--	--	--	--	--	--	--	--	--	--	--	--	--	--	--	--	--	--	--	--	--	--	--	--	--	--	--	--	--	--	--	--	--	--	--	--	--	--	--	--	--	--	--	--	--	--	--	--	--	--	--	--	--	--	--	--	--	--	--	--	--	--	--	--	--	--	--	--	--	--	--	--	--	--	--	--	--	--	--	--	--	--	--	--	--	--	--	--	--	--	--	--	--	--	--	--	--	--	--	--	--	--	--	--	--	--	--	--	--	--	--	--	--	--	--	--	--	--	--	--	--	--	--	--	--	--	--	--	--	--	--	--	--	--	--	--	--	--	--	--	--	--	--	--	--	--	--	--	--	--	--	--	--	--	--	--	--	--	--	--	--	--	--	--	--	--	--	--	--	--	--	--	--	--	--	--	--	--	--	--	--	--	--	--	--	--	--	--	--	--	--	--	--	--	--	--	--	--	--	--	--	--	--	--	----

[illegible]

	ФОРМАТ	ЗОНА	ПОД.	ОБОЗНАЧЕНИЕ	НАИМЕНОВАНИЕ	КОЛ.	ПРИМЕЧАНИЕ
					<u>СТАНДАРТНЫЕ ИЗДЕЛИЯ</u>		
					БЛАТЫ ГОСТ 7801-72		
			5		M6 x40.58.05	6	
			6		M6 x60.58.05	6	
			7		ГАЙКА M6.5		
					ГОСТ 5915 -70*	12	
			8		ШАЙБА 6.65г		
					ГОСТ 6402-70*	12	
				<u>ПЕРЕМЕННЫЕ ДАННЫЕ</u>	<u>ДЛЯ ИСПОЛНЕНИЙ</u>		
					<u>18.00.00</u>		
					<u>СБОРОЧНЫЕ ЕДИНИЦЫ</u>		
			12	9	17.00.00	Прилавок часовщика	1
					<u>18.00.00-01</u>		
					<u>СБОРОЧНЫЕ ЕДИНИЦЫ</u>		
			12	9	17.00.00-01	Прилавок часовщика	1
ИНВ. № ПЛАТА ПОДПИСЬ И ДАТА ВЗАМ. ИНВ. №						18.00.00	лист 2

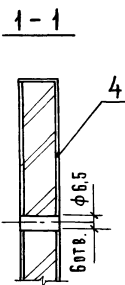
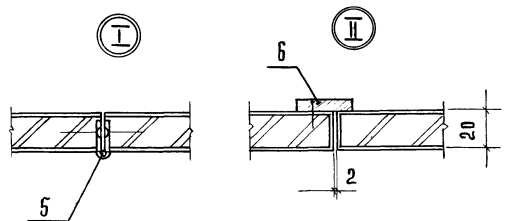
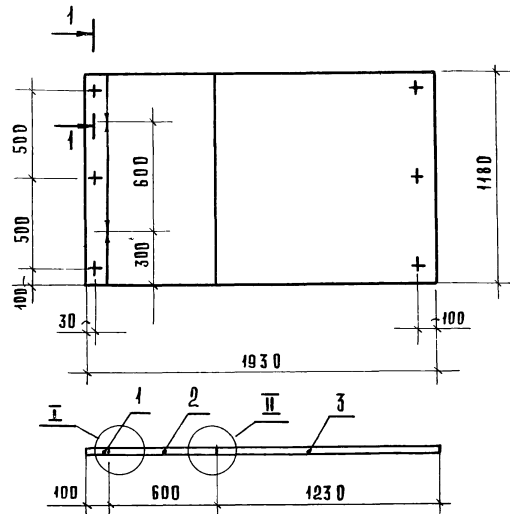

ФОРМАТ	ЗОНА	ПОС.	ОБОЗНАЧЕНИЕ	НАИМЕНОВАНИЕ	ПРИМЕЧАНИЕ
				<u>ДЕТАЛИ</u>	
				ПЛИТА	
				ДРЕВЕСНОСТРУЖЕЧНАЯ	
				ГОСТ 10632-77	
БЧ	1		18.01.01	ЩИТ 1180x100	1
БЧ	2		18.01.02	1180x600	1
БЧ	3		18.01.03	1180x1230	1
				<u>МАТЕРИАЛЫ</u>	
	4			ШПОН СТРОГАНЫЙ С=0,8	
				ГОСТ 2977-77	4,8 м ²
				<u>СТАНДАРТНЫЕ ИЗДЕЛИЯ</u>	
	5			ПЕТАЯ ПИЦ - 70	
				ГОСТ 5088-78	2
	6			НАЛИЧНИК 3	
				ГОСТ 8242-75	1,2 м

				18.01.00			
				Щ И Т			
				СТАЦИЯ МАССА / МАШТАБ			
				Р		1:20	
				Лист		Листов 1	
ВЗК. МАСТ.	БИКОВ			ЦНИИЭП МОСКВА ПОРЯДОК ЗАДАНИЯ ПО ТЕХНИЧЕСКИМ УСЛОВИЯМ			
РА. ИНЖ.	САМОВЕР						
РАЗРАБ.	СИМОНОВ						
ПРОБ.	АСТАПОВА						
И. КОНТР.	КОРОСТЕЛЕВ						

ЛИСТ № ПОДЛ. ПОДПИСЬ И ДАТА ВЗН. ИЛИ №

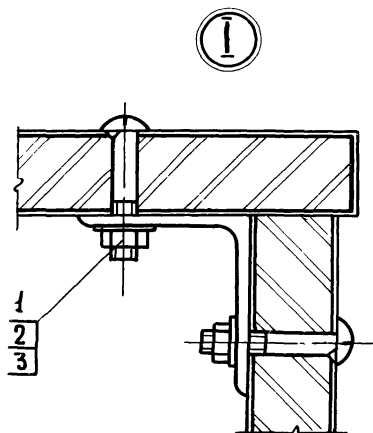
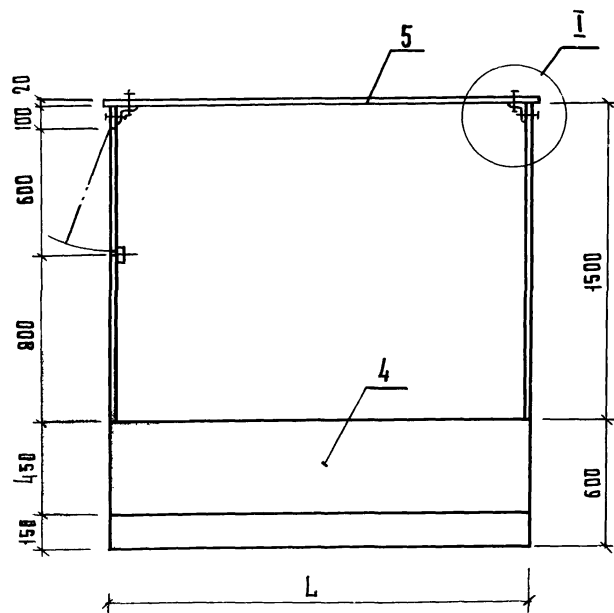
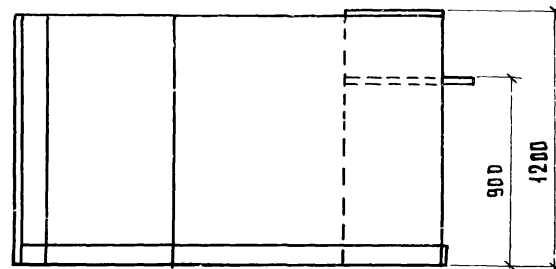
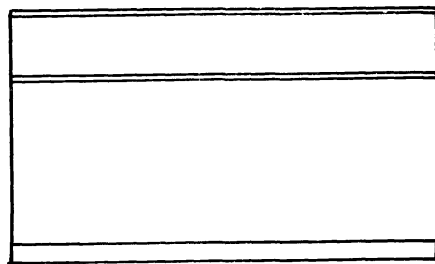

ОБОЗНАЧЕНИЕ	МАРКА	Л, мм
19.00.00	П4-5	1200
-01	П4-6	2000

19.00.0006		
КАБИНА ЧАСОВЩИКА СТАРИЛЬНОСТОЯЩАЯ П4-5; П4-6. СБОРОЧНЫЙ ЧЕРТЕЖ	ВПАДКА	МАССА
	Р	1:20
	Л ИСТ	Л ИСТОВ
ПРО. МАСТЕРОВ РАЗРАБ. МАСТЕРОВ ПРОВ. АСТАПОВА Н. КОНТ. КОРВАТЕЛЕВ	ЦНИИ ЭП ТОРГОВО- БУДОВНИХ ЗАДАНИИ ТУРИСТИЧЕСКИХ КОМПЛЕКСОВ Р. МОСКВА	

КОПИРОВАЛ ГАЗРИЛИНА

10173 44

ФОРМАТ 12

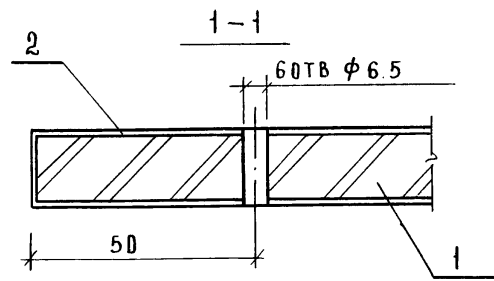
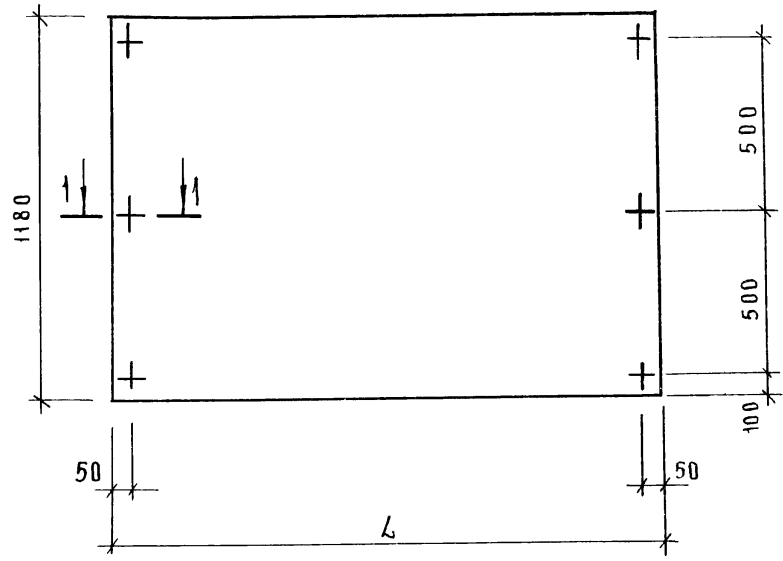

ОБОЗНАЧЕНИЕ	L, мм
19.01.00	1200
- 01	2000

ФОРМА	ЗОНА	ПОЗ.	ОБОЗНАЧЕНИЕ	НАИМЕНОВАНИЕ	КОЛ.	ПРИМЕЧАНИЕ
			ПЕРЕМЕННЫЕ ДАННЫЕ ДЛЯ ИСПОЛНЕНИЙ			
				19.01.00		
				ДЕТАЛИ		
64	1		19.01.01	ЩИТ		
				ПЛИТА ДРЕВЕСНОСТРУЖЕЧНАЯ		
				ГОСТ 10632-77		
				1180 x 1200	1	
				МАТЕРИАЛ		
	2			ШПОН СТРОГАНЫЙ		
				ГОСТ 2977-77	2,9	м ²
				19.01.00-01		
				ДЕТАЛИ		
64	1		19.01.01-01	ЩИТ		
				ПЛИТА ДРЕВЕСНОСТРУЖЕЧНАЯ		
				ГОСТ 10632-77		
				1180 x 2000	1	
				МАТЕРИАЛ		
	2			ШПОН СТРОГАНЫЙ		
				ГОСТ 2977-77	4,8	м ²

--	--	--	--	--	--	--	--	--	--	--	--	--	--	--	--	--	--	--	--	--	--	--	--	--	--	--	--	--	--	--	--	--	--	--	--	--	--	--	--	--	--	--	--	--	--	--	--	--	--	--	--	--	--	--	--	--	--	--	--	--	--	--	--	--	--	--	--	--	--	--	--	--	--	--	--	--	--	--	--	--	--	--	--	--	--	--	--	--	--	--	--	--	--	--	--	--	--	--	--	--	--	--	--	--	--	--	--	--	--	--	--	--	--	--	--	--	--	--	--	--	--	--	--	--	--	--	--	--	--	--	--	--	--	--	--	--	--	--	--	--	--	--	--	--	--	--	--	--	--	--	--	--	--	--	--	--	--	--	--	--	--	--	--	--	--	--	--	--	--	--	--	--	--	--	--	--	--	--	--	--	--	--	--	--	--	--	--	--	--	--	--	--	--	--	--	--	--	--	--	--	--	--	--	--	--	--	--	--	--	--	--	--	--	--	--	--	--	--	--	--	--	--	--	--	--	--	--	--	--	--	--	--	--	--	--	--	--	--	--	--	--	--	--	--	--	--	--	--	--	--	--	--	--	--	--	--	--	--	--	--	--	--	--	--	--	--	--	--	--	--	--	--	--	--	--	--	--	--	--	--	--	--	--	--	--	--	--	--	--	--	--	--	--	--	--	--	--	--	--	--	--	--	--	--	--	--	--	--	--	--	--	--	--	--	--	--	--	--	--	--	--	--	--	--	--	--	--	--	--	--	--	--	--	--	--	--	--	--	--	--	--	--	--	--	--	--	--	--	--	--	--	--	--	--	--	--	--	--	--	--	--	--	--	--	--	--	--	--	--	--	--	--	--	--	--	--	--	--	--	--	--	--	--	--	--	--	--	--	--	--	--	--	--	--	--	--	--	--	--	--	--	--	--	--	--	--	--	--	--	--	--	--	--	--	--	--	--	--	--	--	--	--	--	--	--	--	--	--	--	--	--	--	--	--	--	--	--	--	--	--	--	--	--	--	--	--	--	--	--	--	--	--	--	--	--	--	--	--	--	--	--	--	--	--	--	--	--	--	--	--	--	--	--	--	--	--	--	--	--	--	--	--	--	--	--	--	--	--	--	--	--	--	--	--	--	--	--	--	--	--	--	--	--	--	--	--	--	--	--	--	--	--	--	--	--	--	--	--	--	--	--	--	--	--	--	--	--	--	--	--	--	--	--	--	--	--	--	--	--	--	--	--	--	--	--	--	--	--	--	--	--	--	--	--	--	--	--	--	--	--	--	--	--	--	--	--	--	--	--	--	--	--	--	--	--	--	--	--	--	--	--	--	--	--	--	--	--	--	--	--	--	--	--	--	--	--	--	--	--	--	--	--	--	--	--	--	--	--	--	--	--	--	--	--	--	--	--	--	--	--	--	--	--	--	--	--	--	--	--	--	--	--	--	--	--	--	--	--	--	--	--	--	--	--	--	--	--	--	--	--	--	--	--	--	--	--	--	--	--	--	--	--	--	--	--	--	--	--	--	--	--	--	--	--	--	--	--	--	--	--	--	--	--	--	--	--	--	--	--	--	--	--	--	--	--	--	--	--	--	--	--	--	--	--	--	--	--	--	--	--	--	--	--	--	--	--	--	--	--	--	--	--	--	--	--	--	--	--	--	--	--	--	--	--	--	--	--	--	--	--	--	--	--	--	--	--	--	--	--	--	--	--	--	--	--	--	--	--	--	--	--	--	--	--	--	--	--	--	--	--	--	--	--	--	--	--	--	--	--	--	--	--	--	--	--	--	--	--	--	--	--	--	--	--	--	--	--	--	--	--	--	--	--	--	--	--	--	--	--	--	--	--	--	--	--	--	--	--	--	--	--	--	--	--	--	--	--	--	--	--	--	--	--	--	--	--	--	--	--	--	--	--	--	--	--	--	--	--	--	--	--	--	--	--	--	--	--	--	--	--	--	--	--	--	--	--	--	--	--	--	--	--	--	--	--	--	--	--	--	--	--	--	--	--	--	--	--	--	--	--	--	--	--	--	--	--	--	--	--	--	--	--	--	--	--	--	--	--	--	--	--	--	--	--	--	--	--	--	--	--	--	--	--	--	--	--	--	--	--	--	--	--	--	--	--	--	--	--	--	--	--	--	--	--	--	--	--	--	--	--	--	--	--	--	--	--	--	--	--	--	--	--	--	--	--	--	--	--	--	--	--	--	--	--	--	--	--	--	--	--	--	--	--	--	--	--	--	--	--	--	--	--	--	--	--	--	--	--	--	--	--	--	--	--	--	--	--	--	--	--	--	--	--	--	--	--	--	--	--	--	--	--	--	--	--	--	--	--	--	--	--	--	--	--	--	--	--	--	--	--	--	--	--	--	--	--	--	--	--	--	--	--	--	--	--	--	--	--	--	--	--	--	--	--	--	--	--	--	--	--	--	--	--	--	--	--	--	--	--	--	--	--	--	--	--	--	--	--	--	--	--	--	--	--	--	--	--	--	--	--	--	--	--	--	--	--	--	--	--	--	--	--	--	--	--	--	--	--	--	--	--	--	--	--	--	--	--	--	--	--	--	--	--	--	--	--	--	--	--	--	--	--	--	--	--	--	--	--	--	--	--	--	--	--	--	--	--	--	--	--	--	--	--	--	--	--	--	--	--	--	--	--	--	--	--	--	--	--	--	--	--	--	--	--	--	--	--	--	--	--	--	--	--	--	--	--	--	--	--	--	--	--	--	--	--	--	--	--	--	--	--	--	--	--	--	--	--	--	--	--	--	--	--	--	--	--	--	--	--	--	--	--	--	--	--	--	--	--	--	--	--	--	--	--	--	--	--	--	--	--	--	--	--	--	--	--	--	--	--	--	--	--	--	--	--	--	--	--	--	--	--	--	--	--	--	--	--	--	--	--	--	--	--	--	--	--	--	--	--	--	--	--	--	--	--	--	--	--	--	--	--	--	--	--	--	--	--	--	--	--	--	--	--	--	--	--	--	--	--	--	--	--	--	--	--	--	--	--	--	--	--	--	--	--	--	--	--	--	--	--	--	--	--	--	--	--	--	--	--	--	--	--	--	--	--	--	--	--	--	--	--	--	--	--	--	--	--	--

РУК. МАСТ. БИКСОН
 ГЛАВ. ИНЖ. САМОВЕР
 РАЗРАБ. ПРОКОПЕНКО
 ПРОВЕР. АСТАНОВА
 Н. КОНТР. КОРОСТЕЛЕВ

ИНВЕНТАРЬ ПОДПИСИ И ДАТА ВЗЯТИЯ

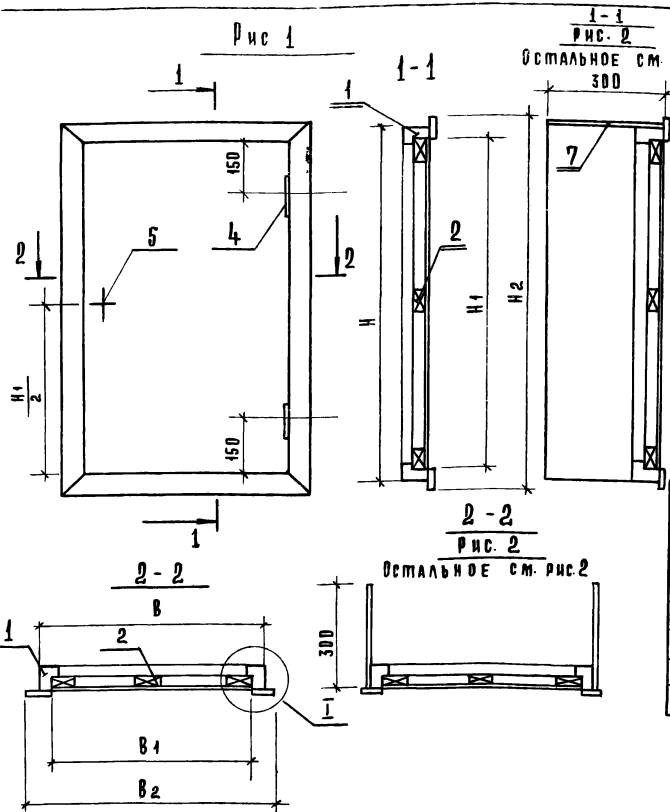

ОБОЗНАЧЕНИЕ	Марка	Рис.	РАЗМЕРЫ, мм					
			B	H	B ₁	H ₁	B ₂	H ₂
20.00.00	СУ-1	1	400	600	330	530	440	640
-01	СУ-2	1	600	800	530	730	640	840
-02	СУ-3	1	800	1200	730	1130	840	1240
-03	СУ-4	1	600	1500	530	1430	640	1540
-04	СУ-5	1	600	2000	530	1930	640	2040
-05	СУ-6	2	600	2000	530	1930	640	2040

1. Деревянные бруски подвергнуть разбавкой пропитке антипиренами.
2. Лицевые поверхности шпаклевать и красить под цвет стен. Нелицевые - обшить жстью по асбесту.

			20.00.00.05		
			ШКАФ СЛАБОТОЧНЫХ устройств СУ-1 ... СУ-6 Сборочный чертеж		
ВЫК. МАСТ. БИКСОН			СТАЛЬ / МАССА / МАШТАБ		
ПР. ИИ. М. САМОВЕР			Р		
ДРАБ. СИМОНОВ			Лист 1		
ПРОВ. АСТАНОВА			Листов 1		
И. КОМП. КОРЕТЕЛЕВ			ЦНИИЭП Г. МОСКВА		

ИНВ.№ ПОДА ПОДПИСЬ И ДАТА ВЗАМ.ИНВ.№

ФОРМАТ	ЗОНА	ПОЗ.	ОБОЗНАЧЕНИЕ	НАИМЕНОВАНИЕ	КОЛ. НА ИСПОЛН.						20.00.00 -			ПРИМЕЧАНИЕ
					-	01	02	03	04	05				
				<u>ДОКУМЕНТАЦИЯ</u>										
12			20 00 00 СБ	СБОРЧНЫЙ ЧЕРТЕЖ ДЕТАЛИ	X	X	X	X	X	X				
				МАТЕРИАЛ ХВОЙНЫХ ПОРОД										
				ГОСТ 8486 - 66										
БЧ	1		20 00 01	БРУСОК 75x75 $\ell=400$	2									
			-01	$\ell=600$	2	2		2	2	2				
			-02	$\ell=800$		2	2							
			-03	$\ell=1200$			2							
			-04	$\ell=1500$				2						
			-05	$\ell=2000$					2	2				
БЧ	2		20 00 02	БРУСОК 60x35 $\ell=330$	3									
				$\ell=530$	3	3		3	3	3				
				$\ell=730$		3	3							
				$\ell=1130$			3							
				$\ell=1430$				3						
					20.00.00 СБ									
					ШАФ СЛАБОТОЧНЫХ УСТРОЙСТВ									
					СУ-1... СУ-6									
					РАЗРАБ. КУРОЧКИНА ПРОВ. АСТАПОВА И.МОНТР. КОРОСТЕЛЕВ									
					СТАДИЯ ЛИСТ ЛИСТОВ Р 1 2									
					ЦНИИЭП г. МОСКВА									
					ТОРГОВО-ВАЛЮТНЫЙ ЗАДАНИИ И ТУРИСТОВ ИМЕНИ АЛЕКСАНДРА									
					ФОРМАТ 11									

ИНВ.№ ПОДА ПОДПИСЬ И ДАТА ВЗАМ.ИНВ.№

ФОРМАТ	ЗОНА	ПОЗ.	ОБОЗНАЧЕНИЕ	НАИМЕНОВАНИЕ	КОЛ. НА ИСПОЛН.						20.00.00 -			ПРИМЕЧАНИЕ
					-	01	02	03	04	05				
				$\ell=1930$					3	3				
				<u>СТАНДАРТНЫЕ ИЗДЕЛИЯ</u>										
		3		НАЛИЧНИК ГОСТ 8242-75	2.1	2.7	3.9	4.2	5.2	5.2				М
		4		ПЕТАЯ ПИЦ - 130										
				ГОСТ 5088-78	2	2	2	2	2	2				
		5		ЗАМОК ГОСТ 5089-73	1	1	1	1	1	1				
		6		ШУРУП А 5x25										
				ГОСТ 1145-70*	15	18	30	35	40	40				
				<u>МАТЕРИАЛЫ</u>										
		7		ПЛИТА АСБЕСТОЦЕМЕНТАЯ										
				ГОСТ 8423-75	0.3	0.5	1.0	1.0	1.2	1.4				М ²
		8		ЖЕСТЬ БЕЛАЯ S=0.5										
				ГОСТ 17718-72*	0.3	0.5	1.0	1.0	1.2	1.4				М ²
		9		КАРТОН АСБЕСТОВЫЙ										
				ГОСТ 2850-75	0.3	0.5	1.0	1.0	1.2	1.4				М ²
					20.00.00									
					АНЕТ 2									
					ФОРМАТ 11									

ФОРМАТ 11

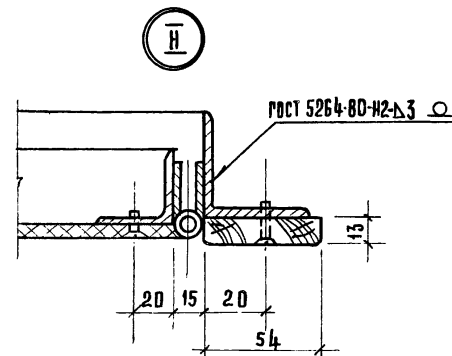
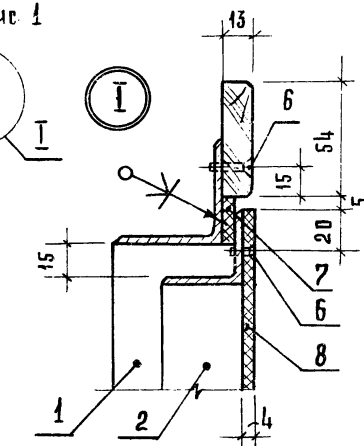
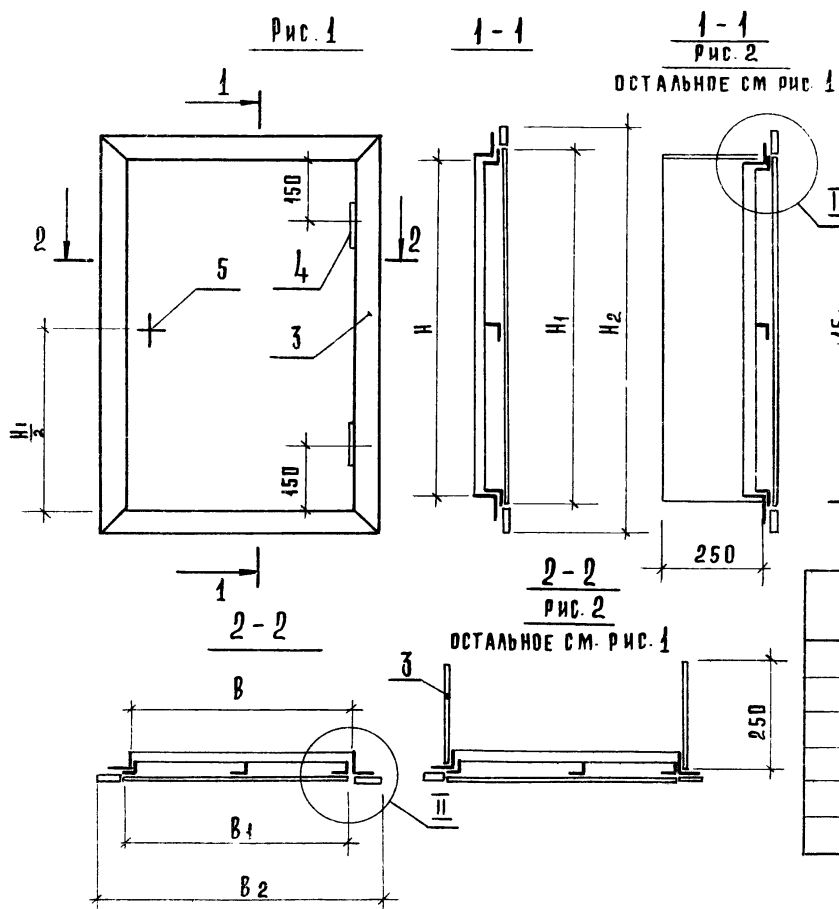

Обозначение	Марка	Рис	Размеры, мм						Масса, кг
			B	H	B ₁	H ₁	B ₂	H ₂	
21.00.00	СУ-10	1	400	600	400	630	520	740	10,6
-01	СУ-11	1	600	800	600	830	720	940	14,0
-02	СУ-12	1	800	1200	800	1230	920	1340	19,8
-03	СУ-13	1	600	1500	600	1530	720	1640	20,7
-04	СУ-14	1	600	2000	600	2030	720	2140	25,8
-05	СУ-15	2	600	2000	600	2030	720	2140	25,8

Окрасить масляной краской за 2 раза

--	--	--	--	--	--	--	--	--	--	--	--	--	--	--	--	--	--	--	--	--	--	--	--	--	--	--	--	--	--	--	--	--	--	--	--	--	--	--	--	--	--	--	--	--	--	--	--	--	--	--	--	--	--	--	--	--	--	--	--	--	--	--	--	--	--	--	--	--	--	--	--	--	--	--	--	--	--	--	--	--	--	--	--	--	--	--	--	--	--	--	--	--	--	--	--	--	--	--	--	--	--	--	--	--	--	--	--	--	--	--	--	--	--	--	--	--	--	--	--	--	--	--	--	--	--	--	--	--	--	--	--	--	--	--	--	--	--	--	--	--	--	--	--	--	--	--	--	--	--	--	--	--	--	--	--	--	--	--	--	--	--	--	--	--	--	--	--	--	--	--	--	--	--	--	--	--	--	--	--	--	--	--	--	--	--	--	--	--	--	--	--	--	--	--	--	--	--	--	--	--	--	--	--	--	--	--	--	--	--	--	--	--	--	--	--	--	--	--	--	--	--	--	--	--	--	--	--	--	--	--	--	--	--	--	--	--	--	--	--	--	--	--	--	--	--	--	--	--	--	--	--	--	--	--	--	--	--	--	--	--	--	--	--	--	--	--	--	--	--	--	--	--	--	--	--	--	--	--	--	--	--	--	--	--	--	--	--	--	--	--	--	--	--	--	--	--	--	--	--	--	--	--	--	--	--	--	--	--	--	--	--	--	--	--	--	--	--	--	--	--	--	--	--	--	--	--	--	--	--	--	--	--	--	--	--	--	--	--	--	--	--	--	--	--	--	--	--	--	--	--	--	--	--	--	--	--	--	--	--	--	--	--	--	--	--	--	--	--	--	--	--	--	--	--	--	--	--	--	--	--	--	--	--	--	--	--	--	--	--	--	--	--	--	--	--	--	--	--	--	--	--	--	--	--	--	--	--	--	--	--	--	--	--	--	--	--	--	--	--	--	--	--	--	--	--	--	--	--	--	--	--	--	--	--	--	--	--	--	--	--	--	--	--	--	--	--	--	--	--	--	--	--	--	--	--	--	--	--	--	--	--	--	--	--	--	--	--	--	--	--	--	--	--	--	--	--	--	--	--	--	--	--	--	--	--	--	--	--	--	--	--	--	--	--	--	--	--	--	--	--	--	--	--	--	--	--	--	--	--	--	--	--	--	--	--	--	--	--	--	--	--	--	--	--	--	--	--	--	--	--	--	--	--	--	--	--	--	--	--	--	--	--	--	--	--	--	--	--	--	--	--	--	--	--	--	--	--	--	--	--	--	--	--	--	--	--	--	--	--	--	--	--	--	--	--	--	--	--	--	--	--	--	--	--	--	--	--	--	--	--	--	--	--	--	--	--	--	--	--	--	--	--	--	--	--	--	--	--	--	--	--	--	--	--	--	--	--	--	--	--	--	--	--	--	--	--	--	--	--	--	--	--	--	--	--	--	--	--	--	--	--	--	--	--	--	--	--	--	--	--	--	--	--	--	--	--	--	--	--	--	--	--	--	--	--	--	--	--	--	--	--	--	--	--	--	--	--	--	--	--	--	--	--	--	--	--	--	--	--	--	--	--	--	--	--	--	--	--	--	--	--	--	--	--	--	--	--	--	--	--	--	--	--	--	--	--	--	--	--	--	--	--	--	--	--	--	--	--	--	--	--	--	--	--	--	--	--	--	--	--	--	--	--	--	--	--	--	--	--	--	--	--	--	--	--	--	--	--	--	--	--	--	--	--	--	--	--	--	--	--	--	--	--	--	--	--	--	--	--	--	--	--	--	--	--	--	--	--	--	--	--	--	--	--	--	--	--	--	--	--	--	--	--	--	--	--	--	--	--	--	--	--	--	--	--	--	--	--	--	--	--	--	--	--	--	--	--	--	--	--	--	--	--	--	--	--	--	--	--	--	--	--	--	--	--	--	--	--	--	--	--	--	--	--	--	--	--	--	--	--	--	--	--	--	--	--	--	--	--	--	--	--	--	--	--	--	--	--	--	--	--	--	--	--	--	--	--	--	--	--	--	--	--	--	--	--	--	--	--	--	--	--	--	--	--	--	--	--	--	--	--	--	--	--	--	--	--	--	--	--	--	--	--	--	--	--	--	--	--	--	--	--	--	--	--	--	--	--	--	--	--	--	--	--	--	--	--	--	--	--	--	--	--	--	--	--	--	--	--	--	--	--	--	--	--	--	--	--	--	--	--	--	--	--	--	--	--	--	--	--	--	--	--	--	--	--	--	--	--	--	--	--	--	--	--	--	--	--	--	--	--	--	--	--	--	--	--	--	--	--	--	--	--	--	--	--	--	--	--	--	--	--	--	--	--	--	--	--	--	--	--	--	--	--	--	--	--	--	--	--	--	--	--	--	--	--	--	--	--	--	--	--	--	--	--	--	--	--	--	--	--	--	--	--	--	--	--	--	--	--	--	--	--	--	--	--	--	--	--	--	--	--	--	--	--	--	--	--	--	--	--	--	--	--	--	--	--	--	--	--	--	--	--	--	--	--	--	--	--	--	--	--	--	--	--	--	--	--	--	--	--	--	--	--	--	--	--	--	--	--	--	--	--	--	--	--	--	--	--	--	--	--	--	--	--	--	--	--	--	--	--	--	--	--	--	--	--	--	--	--	--	--	--	--	--	--	--	--	--	--	--	--	--	--	--	--	--	--	--	--	--	--	--	--	--	--	--	--	--	--	--	--	--	--	--	--	--	--	--	--	--	--	--	--	--	--	--	--	--	--	--	--	--	--	--	--	--	--	--	--	--	--	--	--	--	--	--	--	--	--	--	--	--	--	--	--	--	--	--	--	--	--	--	--	--	--	--	--	--	--	--	--	--	--	--	--	--	--	--	--	--	--	--	--	--	--	--	--	--	--	--	--	--	--	--	--	--	--	--	--	--	--	--	--	--	--	--	--	--	--	--	--	--	--	--	--	--	--	--	--	--	--	--	--	--	--	--	--	--	--	--	--	--	--	--	--	--	--	--	--	--	--	--	--	--	--	--	--	--	--	--	--	--	--	--	--	--	--	--	--	--	--	--	--	--	--	--	--	--	--	--	--	--	--	--	--	--	--	--	--	--	--	--	--	--

ИНВ.№ ПОДА.	ПОДПИСЬ И ДАТА	ВЗАМ.ИНВ.№
-------------	----------------	------------

ФОРМАТ	ЗОНА	ПОД.	ОБОЗНАЧЕНИЕ	НАИМЕНОВАНИЕ	КОЛ. НА ИСПОЛН.							21.00.00 -	ПРИМЕЧАНИЕ	
					-	01	02	03	04	05				
				<u>ДОКУМЕНТАЦИЯ</u>										
12			21.00.00 СБ	СБОРОЧНЫЙ ЧЕРТЕЖ СБОРОЧНЫЕ ЕДИНИЦЫ	X	X	X	X	X	X				
11	1		21.01.00	РАМА	1									
			- 01			1								
			- 02				1							
			- 03					1						
			- 04						1	1				
11	2		21.02.00	КАРКАС	1									
			- 01			1								
			- 02				1							
			- 03					1						
			- 04						1	1				

[illegible]

ИВВ № подл. Подпись и дата Взам. ИВВ №

ФОРМАТ	ЭДНА	ПОЗ.	ОБОЗНАЧЕНИЕ	НАИМЕНОВАНИЕ	КОЛ. НА ИСПОЛН.							21.00.00-			ПРИМЕЧАНИЕ
					-	01	02	03	04	05					
				<u>СТАНДАРТНЫЕ ИЗДЕЛИЯ</u>											
		3		НАЛИЧНИК Т2											
				ГОСТ 8242-75	2.0	2.8	4.0	4.2	5.2	5.2					
		4		ПЕТАЯ ПИЦ-130											
				ГОСТ 5088-78	2	2	2	2	2	2					
		5		ЗАМОК 381											
				ГОСТ 5089-73	1	1	1	1	1	1					
		6		ВИНТ М5х12. 58.05											
				ГОСТ 17473-72*	2.0	2.4	4.0	4.2	5.2	5.2					
				<u>МАТЕРИАЛЫ</u>											
		7		РЕЗИНА ЛИСТОВАЯ											
				ГОСТ 7338-77	2.0	2.8	4.0	4.2	5.2	5.2					М
		8		ПЛИТА АСБЕСТОЦЕМЕНТАЯ											
				ГОСТ 8423-75	0.3	0.5	1.0	0.9	1.2	1.4					М ²

18173 49

21.00.00	АМСТ
	2

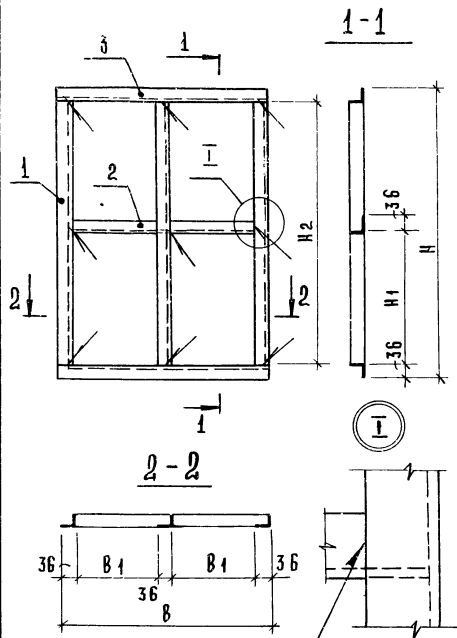

ГОСТ 5264-80-С2 А3

Обозначение	Размеры, мм					Масса, кг
	B	B ₁	H	H ₁	H ₂	
21.02.00	400	146	630	264	558	5,0
-01	600	246	830	364	758	6,6
-02	800	346	1230	564	1158	9,6
-03	600	146	1530	714	1458	10,1
-04	600	146	2030	964	1958	12,0

ФОРМАТ	ЗОНА	ПОР.	ОБОЗНАЧЕНИЕ	НАИМЕНОВАНИЕ	КОЛ. НА ИСПОЛН.					21.02.00 -	ПРИМЕЧАНИЯ
					-	01	02	03	04		
				ДЕТАЛИ							
				СВЯЗЬ							
				5-36x36x3 ГОСТ 8509-72							
				УГОЛОК Ст 3кп ГОСТ 535-79							
Б4	1		21.02.01	ℓ = 558	3						
			-01	ℓ = 758		3					
			-02	ℓ = 1158			3				
			-03	ℓ = 1458				3			
			-04	ℓ = 1958					3		
Б4	2		21.02.02	ℓ = 179	2						
			-01	ℓ = 279		2		2	2		
			-02	ℓ = 379			2				
Б4	3		21.02.03	ℓ = 400	2						
			-01	ℓ = 600		2		2	2		
			-02	ℓ = 800			2				

- 1 СВАРНЫЕ ШВЫ ЗАШЛИТЬ.
- 2 ОКРАСИТЬ МАСЛЯНОЙ КРАСКОЙ ЗА 2 РАЗА.

					21.02.00.05		
					КАРКАС		
					СТАЛЬ	МАССА	МАССА
					Р	СМ.	ТАБЛ.
					Лист	Лист	Лист
					ЦИЛИНДР	МАССА	МАССА

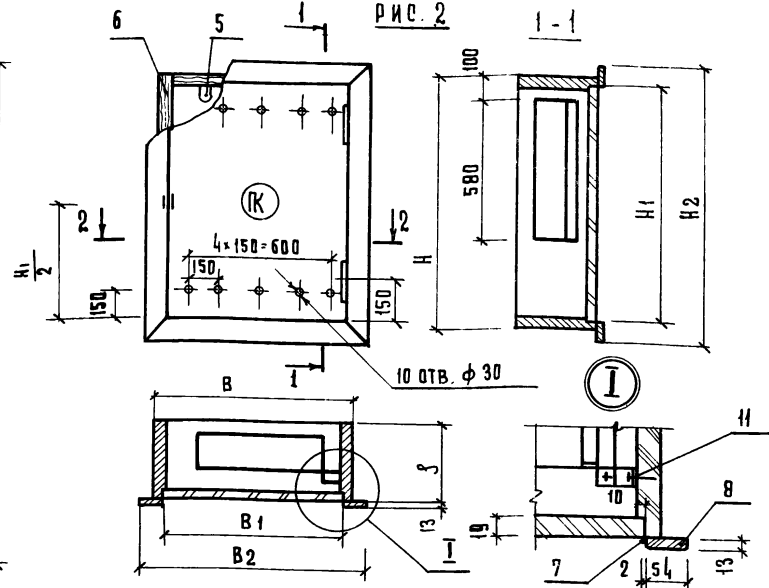
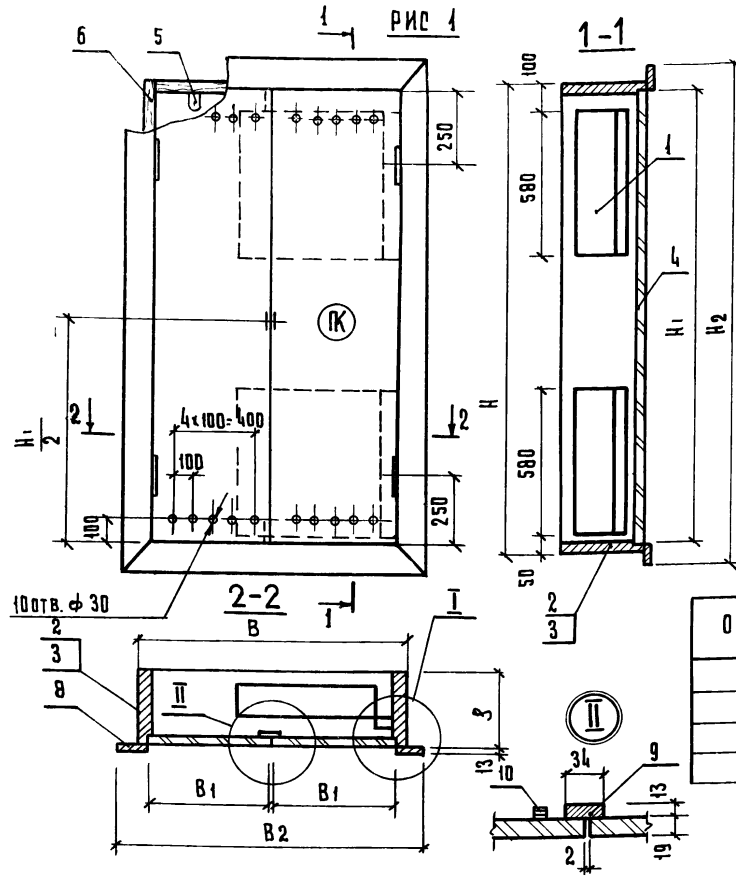

Обозначение	Марка	Рис.	Размеры, мм						
			B	H	B ₁	B ₂	H ₁	H ₂	S
22.00.00	ПК-1	1	1050	1830	497	1110	1776	1890	320
-01	ПК-2	1	1130	1830	537	1190	1776	1890	320
-02	ПК-3	1	1290	2030	617	1350	1976	2090	380
-03	ПК-4	2	840	10	786	900	1030	1150	320

- 1 Деревянные бруски подвергаются глубокой пропитке антипиренами
- 2 Окрасить масляной краской за 2 раза под цвет стен символ "ПК" - ярко-красная
- 3 Основные требования по изготовлению по ГОСТ 124009-75*

22.00.00.00.00		
ШКАФ ПОЖАРНОГО КРАНА ПК-1... ПК-4 сборочный чертеж		
УКЛАД. БИКОЕВ	ГЛАВН. М. САМОВЕР	РАЗРАБ. СИМОНОВ
ПРОВЕР. НЕТАПОВА	И. КОНТ. КОРОТЕЦЕВ	
Лист	Листов 1	УГОЛОВ. ЗАДАНИИ И ТУРИСТИЧЕСКИХ КОМПЛЕКСОВ
г. Москва		

[illegible]

ИНВ. № 01			ПОДПИСЬ И ДАТА		ВЗЯТИЕ №											
ФОРМАТ	Э. ОНА	КОД	ОБОЗНАЧЕНИЕ	НАИМЕНОВАНИЕ	КОД. НА ИСПОЛН.										22 00.00-	ПРИМЕ- ЧАНИЕ
					-	01	02	03								
				ДВЕРЬ												
				ПЛИТА ДРЕВЕСНОСТРУЖЕЧНАЯ												
				ГОСТ 10632-77												
64		4	22.00.03	1776 x 497	2											
			-01	1776 x 537		2										
			-02	1976 x 617				2								
			-03	1030 x 786						1						
				СТАНДАРТНЫЕ ИЗДЕЛИЯ												
		5		ПРОБОЙ П-50 ГОСТ 5091-78	6	6	6	6								
		6		УГОЛЬНИК ГОСТ 5091-78	4	4	4	4								
		7		ПЕТАЯ ПИЦ-70												
				ГОСТ 5088-78	4	4	4	2								
		8		НАЛИЧНИК Т2												
				ГОСТ 8242-75	6.0	6.2	6.9	4.1								М
		9		НАЛИЧНИК Т3												
				ГОСТ 8242-75	1.8	1.8	2.0	-								М
		10		ЗАДВИЖКА ГОСТ 5090-75	2	2	2									
		11		ШУРУП А 6 x 30												
				ГОСТ 1145-70*	12	12	12	6								

FORMAT 11

22

26

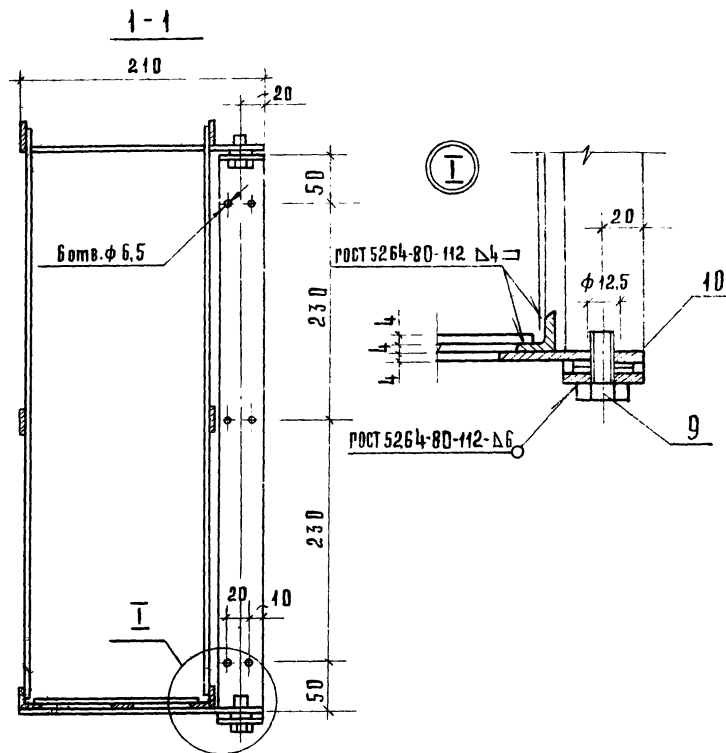
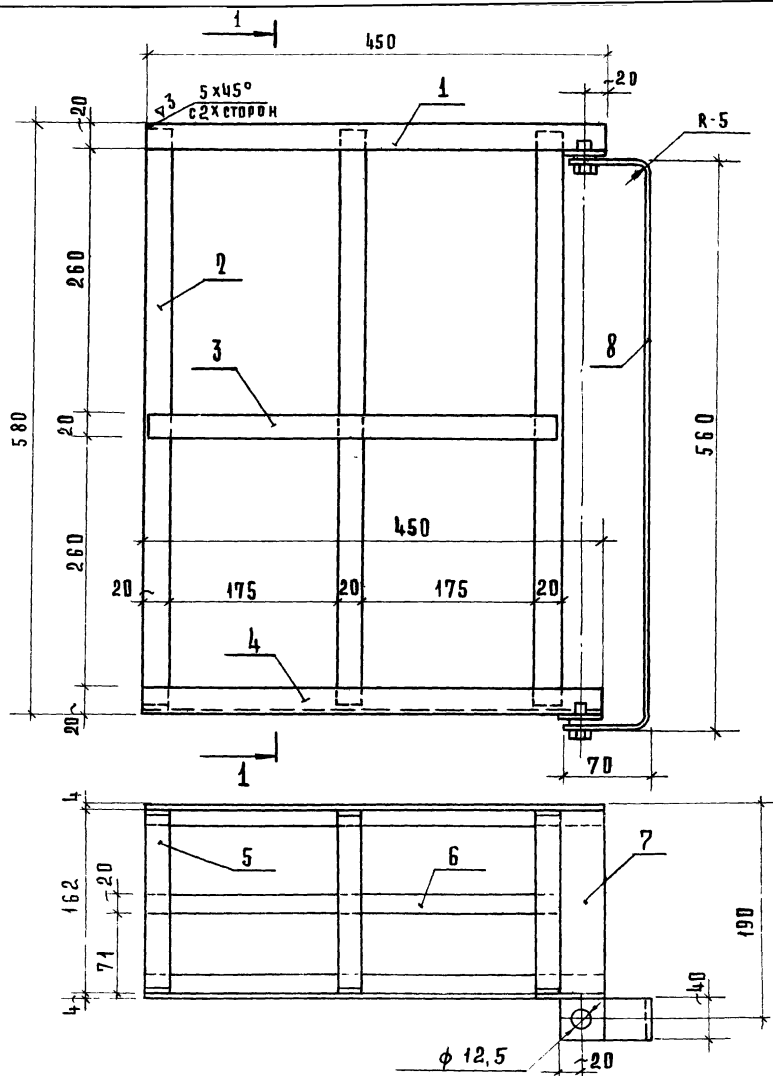

1. Сварные швы зачистить. Острые кромки притупить.
2. Окрасить масляной краской за 2 раза.

				22.01.00 СБ		
				ПЛАКА ДЛЯ ПОЖАРНОГО РУКАВА С КРОШТЕЙНЫМ СБОРОЧНЫМ ЧЕРТЕЖ		
				ТАБЛИЦА	МАССА	МАСШТАБ
				Р	7,3	1:4
				Лист	Листов 1	
				ЦНИИЭП г. Москва		
				ПРОЕКТОР: САЛАНД И ПРОЕКТИРОВАНИЕ КОМПЛЕКСОВ		

ПОКА ДЛЯ ПОЖАРНОГО
РУКАВА С ХРОИШТЕЙНОМ
СБОРОЧНЫЙ ЧЕРТЕЖ

РУК-МАСТ БИКСОН
РА-НИН-САМОВЕР
РАЗРАБ. СИМОНОВ
ПРОВ. АСТАПОВА
И-КОНТР. КОРОСТЕВ

1817.3

34

ФОРМАТ А2

ФОРМА	ЗОНА	ПОЗ.	ОБОЗНАЧЕНИЕ	НАИМЕНОВАНИЕ	КОЛ	ПРИМЕ- ЧАНИЕ
				<u>ДОКУМЕНТАЦИЯ</u>		
12			22.01.00 СБ	СБОРОЧНЫЙ ЧЕРТЕЖ		
				<u>ДЕТАЛИ</u>		
64	1		22.01.01	ПЛАСТИНА		
				ПОЛОСА 4x20 ГОСТ 103-76 СТ 3 КЛ 2 ГОСТ 535-79		
				ℓ = 450	2	0.27 кг
64	2		22.01.02	СТОЙКА		
				ПОЛОСА 4x20 ГОСТ 103-76 СТ 3 КЛ 2 ГОСТ 535-79		
				ℓ = 560	6	0.37 кг
64	3		22.01.03	ПЛАСТИНА		
				ПОЛОСА 4x20 ГОСТ 103-76 СТ 3 КЛ 2 ГОСТ 535-79		
				ℓ = 400	2	0.22 кг
64	4		22.01.04	ОСНОВАНИЕ		
				УГОЛОК 620x20x4 ГОСТ 8509-72 СТ 3 КЛ ГОСТ 535-79		
				ℓ = 450	2	0.54 кг
64	5		22.01.05	ПЛАСТИНА		
				ПОЛОСА 4x20 ГОСТ 103-76 СТ 3 КЛ 2 ГОСТ 535-79		
				ℓ = 150	3	0.09 кг

22.01.00

ПОЛКА ДЛЯ ПОЖАРНОГО
РУКАВА С КРОМШТЕЙНОМ

СТАНДАРТ ЛИСТ
Р 1 2
ЦНИИЭП
г. МОСКВА
ГОРГОВО-
БЫТОВЫХ
ЗДАНИЙ И
УЧЕБНЫХ
КОМПЛЕКСОВ

РАЗРАБ ПРОКЛЕПКО
ПРОВЕР АСТАЛОВА
И КОНТР КОРОСТЕЛЕВ

А.И.С.С.
С.В.С.С.
Х.В.С.С.

ФОРМА	ЗОНА	ПОЗ.	ОБОЗНАЧЕНИЕ	НАИМЕНОВАНИЕ	КОЛ	ПРИМЕ- ЧАНИЕ
64	6		22.01.06	ПЛАСТИНА		
				ПОЛОСА 4x20 ГОСТ 103-76 СТ 3 КЛ 2 ГОСТ 535-79		
				ℓ = 400	1	0.22 кг
64	7		22.01.07	ПЛАСТИНА		
				ПОЛОСА 4x40 ГОСТ 103-76 СТ 3 КЛ 2 ГОСТ 535-79		
				ℓ = 240	2	0.22 кг
64	8		22.01.08	КРОМШТЕЙН		
				ПОЛОСА 8x40 ГОСТ 103-76 СТ 3 КЛ 2 ГОСТ 535-79		
				ℓ = 700	1	1.64 кг
				<u>СТАНДАРТНЫЕ ИЗДЕЛИЯ</u>		
	9			БОЛТ М 12x25 58.05		
				ГОСТ 7798 - 70*	2	
	10			ШАЙБА 12.05		
				ГОСТ 11371-78	4	

22.01.00

ЛИСТ
2

ИНВ. № ПОДАК ПОДАПИСЬ И ДАТА ВЗЯМ. ИНВ. №

ИНВ. № ПОДАК ПОДАПИСЬ И ДАТА ВЗЯМ. ИНВ. №

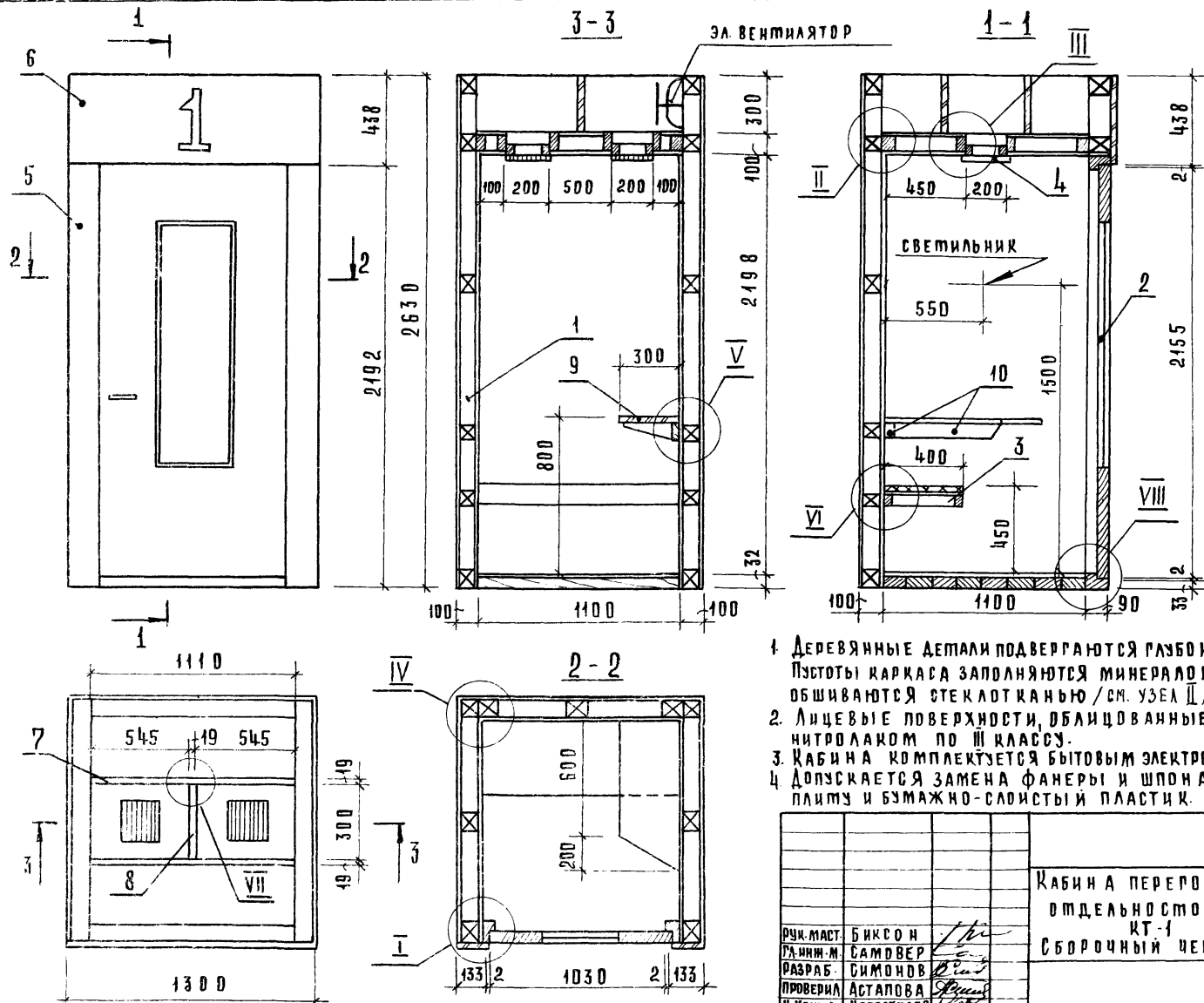

1. Деревянные детали подвергаются глубокой пропитке антипиренами. Пустоты каркаса заполняются минераловатными плитами и обшиваются стеклотканью /см. узел II/.
2. Лицевые поверхности, облицованные шпоном, покрываются нитролаком по III классу.
3. Кабина комплектуется бытовым электровентилятором и светильником.
4. Допускается замена фанеры и шпона на асбестоцементную плиту и бумажно-слоистый пластик.

																																																																																																																																																																																																																																																																																																																																																																																																																																																																																																																																																																																																																																																																																																																																																																																																																																																																																																																																																																																																																																																																																																																																																																																																																																																																																																																																																																																																																					</
--	--	--	--	--	--	--	--	--	--	--	--	--	--	--	--	--	--	--	--	--	--	--	--	--	--	--	--	--	--	--	--	--	--	--	--	--	--	--	--	--	--	--	--	--	--	--	--	--	--	--	--	--	--	--	--	--	--	--	--	--	--	--	--	--	--	--	--	--	--	--	--	--	--	--	--	--	--	--	--	--	--	--	--	--	--	--	--	--	--	--	--	--	--	--	--	--	--	--	--	--	--	--	--	--	--	--	--	--	--	--	--	--	--	--	--	--	--	--	--	--	--	--	--	--	--	--	--	--	--	--	--	--	--	--	--	--	--	--	--	--	--	--	--	--	--	--	--	--	--	--	--	--	--	--	--	--	--	--	--	--	--	--	--	--	--	--	--	--	--	--	--	--	--	--	--	--	--	--	--	--	--	--	--	--	--	--	--	--	--	--	--	--	--	--	--	--	--	--	--	--	--	--	--	--	--	--	--	--	--	--	--	--	--	--	--	--	--	--	--	--	--	--	--	--	--	--	--	--	--	--	--	--	--	--	--	--	--	--	--	--	--	--	--	--	--	--	--	--	--	--	--	--	--	--	--	--	--	--	--	--	--	--	--	--	--	--	--	--	--	--	--	--	--	--	--	--	--	--	--	--	--	--	--	--	--	--	--	--	--	--	--	--	--	--	--	--	--	--	--	--	--	--	--	--	--	--	--	--	--	--	--	--	--	--	--	--	--	--	--	--	--	--	--	--	--	--	--	--	--	--	--	--	--	--	--	--	--	--	--	--	--	--	--	--	--	--	--	--	--	--	--	--	--	--	--	--	--	--	--	--	--	--	--	--	--	--	--	--	--	--	--	--	--	--	--	--	--	--	--	--	--	--	--	--	--	--	--	--	--	--	--	--	--	--	--	--	--	--	--	--	--	--	--	--	--	--	--	--	--	--	--	--	--	--	--	--	--	--	--	--	--	--	--	--	--	--	--	--	--	--	--	--	--	--	--	--	--	--	--	--	--	--	--	--	--	--	--	--	--	--	--	--	--	--	--	--	--	--	--	--	--	--	--	--	--	--	--	--	--	--	--	--	--	--	--	--	--	--	--	--	--	--	--	--	--	--	--	--	--	--	--	--	--	--	--	--	--	--	--	--	--	--	--	--	--	--	--	--	--	--	--	--	--	--	--	--	--	--	--	--	--	--	--	--	--	--	--	--	--	--	--	--	--	--	--	--	--	--	--	--	--	--	--	--	--	--	--	--	--	--	--	--	--	--	--	--	--	--	--	--	--	--	--	--	--	--	--	--	--	--	--	--	--	--	--	--	--	--	--	--	--	--	--	--	--	--	--	--	--	--	--	--	--	--	--	--	--	--	--	--	--	--	--	--	--	--	--	--	--	--	--	--	--	--	--	--	--	--	--	--	--	--	--	--	--	--	--	--	--	--	--	--	--	--	--	--	--	--	--	--	--	--	--	--	--	--	--	--	--	--	--	--	--	--	--	--	--	--	--	--	--	--	--	--	--	--	--	--	--	--	--	--	--	--	--	--	--	--	--	--	--	--	--	--	--	--	--	--	--	--	--	--	--	--	--	--	--	--	--	--	--	--	--	--	--	--	--	--	--	--	--	--	--	--	--	--	--	--	--	--	--	--	--	--	--	--	--	--	--	--	--	--	--	--	--	--	--	--	--	--	--	--	--	--	--	--	--	--	--	--	--	--	--	--	--	--	--	--	--	--	--	--	--	--	--	--	--	--	--	--	--	--	--	--	--	--	--	--	--	--	--	--	--	--	--	--	--	--	--	--	--	--	--	--	--	--	--	--	--	--	--	--	--	--	--	--	--	--	--	--	--	--	--	--	--	--	--	--	--	--	--	--	--	--	--	--	--	--	--	--	--	--	--	--	--	--	--	--	--	--	--	--	--	--	--	--	--	--	--	--	--	--	--	--	--	--	--	--	--	--	--	--	--	--	--	--	--	--	--	--	--	--	--	--	--	--	--	--	--	--	--	--	--	--	--	--	--	--	--	--	--	--	--	--	--	--	--	--	--	--	--	--	--	--	--	--	--	--	--	--	--	--	--	--	--	--	--	--	--	--	--	--	--	--	--	--	--	--	--	--	--	--	--	--	--	--	--	--	--	--	--	--	--	--	--	--	--	--	--	--	--	--	--	--	--	--	--	--	--	--	--	--	--	--	--	--	--	--	--	--	--	--	--	--	--	--	--	--	--	--	--	--	--	--	--	--	--	--	--	--	--	--	--	--	--	--	--	--	--	--	--	--	--	--	--	--	--	--	--	--	--	--	--	--	--	--	--	--	--	--	--	--	--	--	--	--	--	--	--	--	--	--	--	--	--	--	--	--	--	--	--	--	--	--	--	--	--	--	--	--	--	--	--	--	--	--	--	--	--	--	--	--	--	--	--	--	--	--	--	--	--	--	--	--	--	--	--	--	--	--	--	--	--	--	--	--	--	--	--	--	--	--	--	--	--	--	--	--	--	--	--	--	--	--	--	--	--	--	--	--	--	--	--	--	--	--	--	--	--	--	--	--	--	--	--	--	--	--	--	--	--	--	--	--	--	--	--	--	--	--	--	--	--	--	--	--	--	--	--	--	--	--	--	--	--	--	--	--	--	--	--	--	--	--	--	--	--	--	--	--	--	--	--	--	--	--	--	--	--	--	--	--	--	--	--	--	--	--	--	--	--	--	--	--	--	--	--	--	--	--	--	--	--	--	--	--	--	--	--	--	--	--	--	--	--	--	--	--	--	--	--	--	--	--	--	--	--	--	--	--	--	--	--	--	--	--	--	--	--	--	--	--	--	--	--	--	--	--	--	--	--	--	--	--	--	--	--	--	--	--	--	--	--	--	--	--	--	--	--	--	--	--	--	--	--	--	--	--	--	--	--	--	--	--	--	--	--	--	--	--	--	--	--	--	--	--	--	--	--	--	--	--	--	--	--	--	--	--	--	--	--	--	--	--	--	--	--	--	--	--	--	--	--	--	--	--	--	--	--	--	--	--	--	--	--	--	--	--	--	--	--	--	--	--	--	--	--	--	--	--	--	--	--	--	--	--	--	--	--	--	--	--	--	--	----

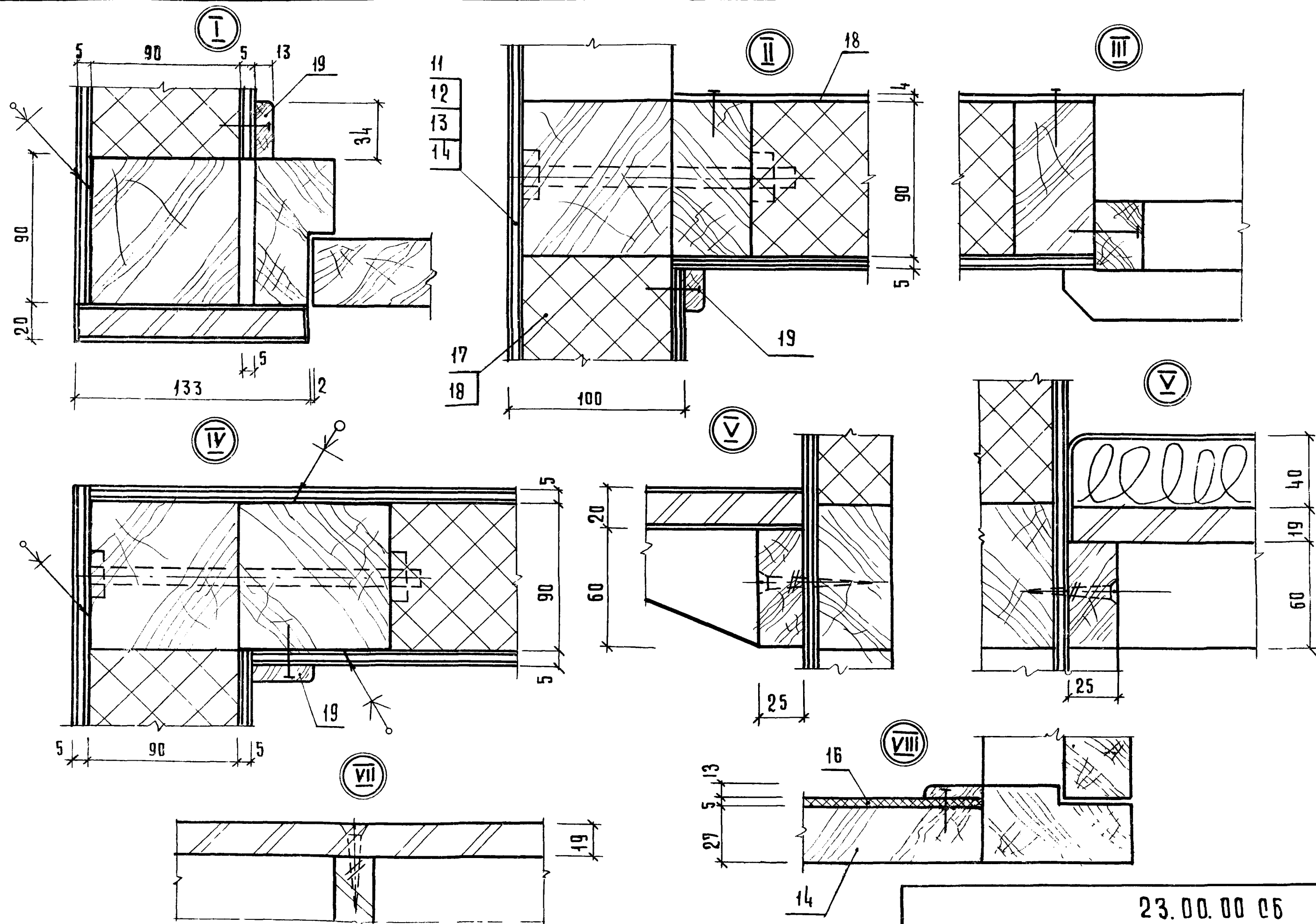

ФОРМАТ	ЗОНА	ПОЗ.	Обозначение	Наименование	Кол.	Примечание
				<u>Документация</u>		
12			23.00.00.06	Сборочный чертеж		
				<u>Сборочные единицы</u>		
12	1		23.01.00	Каркас	1	
12	2		23.02.00	Дверной блок	1	
12	3		23.03.00	Сиденье	1	
12	4		23.04.00	Вент. решетка	2	
				<u>Детали</u>		
				Плита		
				Древесностружечная		
				ГОСТ 10632-77		
64	5		23.00.01	Щит 2192 × 133 × 19	2	
64	6		23.00.02	Щит 1300 × 138 × 19	1	
64	7		23.00.03	Щит 1110 × 300 × 19	2	
64	8		23.00.04	Щит 300 × 300 × 19	1	
64	9		23.00.05	Щит 800 × 300 × 19	1	
64	10		23.00.06	Брус 60 × 25 L=1300		
				Древесина хвойная		
				ГОСТ 8486-66	1	

Кабина переговорная
отдельностоящая
КТ-1

стандарт листов
р 1 2
ЦНИИЭП
г. Москва
торгово-закупочный
финансовый
и проектный
комплекс

РАЗРАБ. ПРОКОПЕНКО
ПРОВ. МОТАЛОВА
И КОНТ. КОРОТЕЦЕВ

ФОРМАТ	ЗОНА	ПОЗ.	Обозначение	Наименование	Кол.	Примечание
				<u>Материалы</u>		
		11		Фанера клееная		Доп. замечания по п. 13
				ГОСТ 3916-69	29,5	м ²
		12		Шпон строганный		Доп. замечания по п. 14
				ГОСТ 2977-77	60,0	м ²
		13		Плита асбестоцементная		Доп. замечания по п. 11
				ГОСТ 8423-75	29,5	м ²
		14		Листок бумажный слоистый		Доп. замечания по п. 12
				ГОСТ 9590-76	60,0	м ²
		15		Листовой материал хвойных пород		
				ГОСТ 8486-66	0,01	м ³
		16		Линолеум		
				ГОСТ 7251-77	1,5	м ²
		17		Минераловатная плита		
				ГОСТ 10140-71*	1,4	м ³
		18		Стеклооткаль		
				ГОСТ 8481-75	10,0	м ²
				<u>Стандартные изделия</u>		
		19		Наличник т. 3		
				ГОСТ 8242-75	30,0	м

23.00.00

лист
2

ИВ. 19. 10. 1981. Подпись и дата. 1631 м. 1981 г.

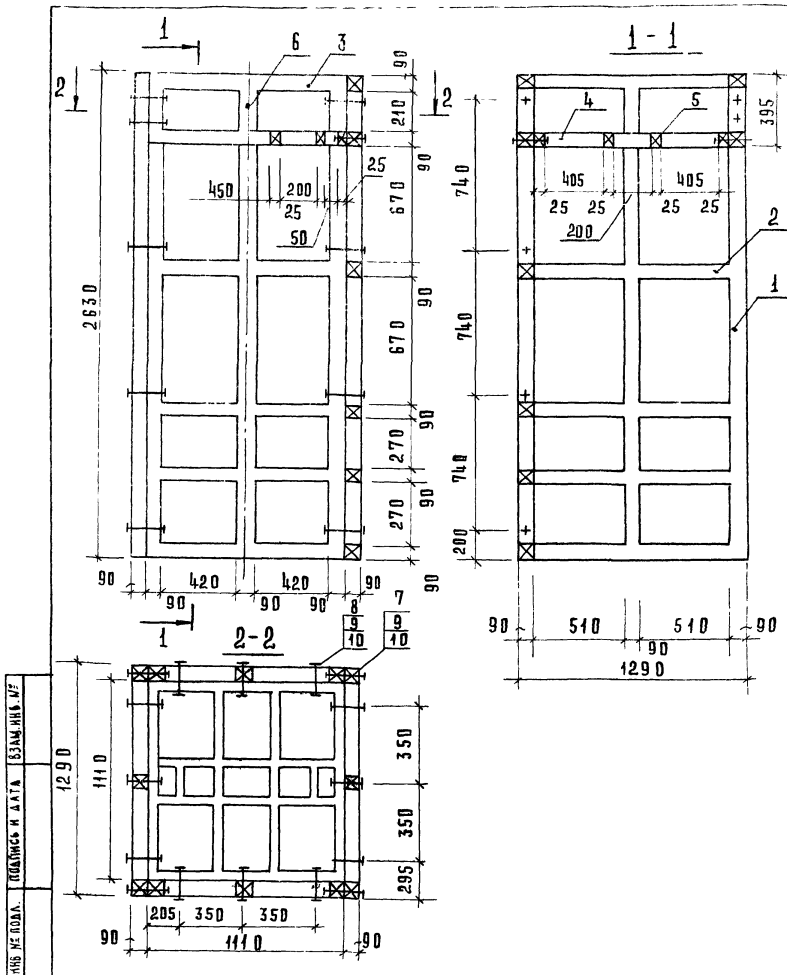

ФОРМАТ ЗОНА	ПОД.	ОБОЗНАЧЕНИЕ	НАИМЕНОВАНИЕ	КОЛ.	ПРИМЕ ЧАНИЕ
			<u>ДЕТАЛИ</u>		
			ПОД МАТЕРИАЛ ЖЕВЫХ ПОРОД		
			ГОСТ 8486-66		
Б4	1	23.04.01	БРЕСОК 2630х90х90	9	
Б4	2	23.04.02	1290х90х90	12	
Б4	3	23.04.03	1110х90х90	8	
Б4	4	23.04.04	1110х90х45	8	
Б4	5	23.04.05	250х90х45	2	
Б4	6	23.04.06	395х90х90	3	
			<u>СТАНДАРТНЫЕ ИЗДЕЛИЯ</u>		
	7		БОЛТ М10х190.58.05		
			ГОСТ 7798-70*	14	
	8		БОЛТ М10х100.58.05		
			ГОСТ 7798-70*	12	
	9		ШАЙБА 10.01.05		
			ГОСТ 6958-78	26	
	10		ГАЙКА М10.5.05		
			ГОСТ 5915-70*	26	

23.01.00	СТАДИЯ	МАССА	МАШТАБ
Р			1:20
ЛИСТ	ЛИСТОВ 4		
ЛИНИЭП Г. МОСКВА	ПРОЕКТ СНОВА ЗАДАЧА ПРИМЕР КОМПЛЕКТ		

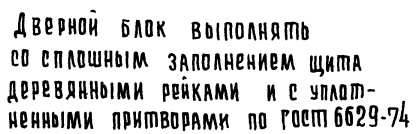
[illegible]

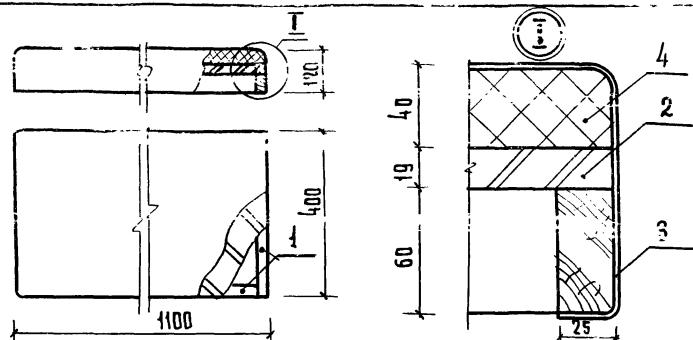

ФОРМАТ	ЗОНА	ПОЗ.	Обозначение	Наименование	Кол.	Примечание
				Детали		
				Брусok 60x25		
				Листоматериал хвойных пород ГОСТ 8486-86		
Б.Ч.	1		23.03.01	$\varnothing=1100$	2	
			-01	$\varnothing=400$	2	
Б.Ч.	2			Основание		
				Плита древесностружечная		
				ГОСТ 10632-77		
				1100x400x19	1	
				Материал		
		3		Кожа искусственная		
				ГОСТ 23367-78	0,9	м ²
		4		Полиуретановый поропласт		
				ГОСТ 7388-77	0,02	м ³

Сидение

ЭТАПЫ МАССА МАШТАБ

Р. 1:10

ЛИСТ ЛИСТОВ 1

ЦНИИЭП
ТОРГОВО-ВЫПУСК-
СКИХ
И.А.АНИИ
ТУРИСТИЧЕСКИХ
КОМПЛЕКСОВ

ОУЧ. МАСТ. БИКСОН
И.А.ИНИ. М.САМОВЕД
РАЗРАБ. СИМОНОВ
ПРОБ. АСТАЛОВА
И.КОНТ. КОРОСТЕЛЕВ

КОПИРОВАЛ ГАВРИЛИНА

ФОРМАТ 11

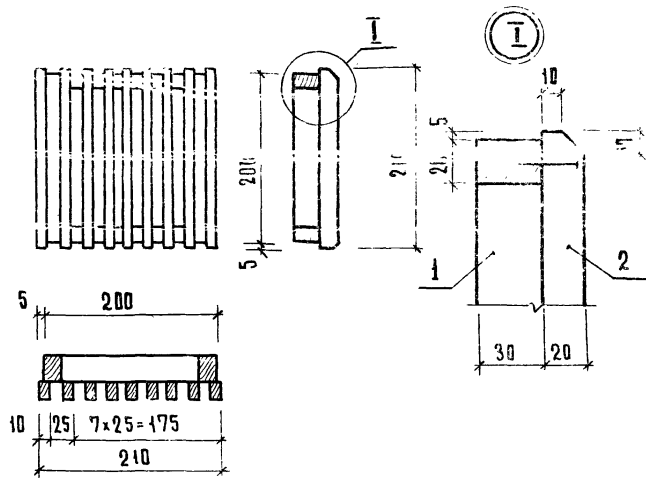

ФОРМАТ	ЗОНА	ПОЗ.	Обозначение	Наименование	Кол.	Примечание
				Детали		
				Листоматериал лиственных пород ГОСТ 2695-71		
Б.Ч.	1		23.04.01	Брусok 30x20 $\varnothing=200$	4	
Б.Ч.	2		23.04.02	20x10 $\varnothing=210$	9	

Вентиляционная
решетка

ЭТАПЫ МАССА МАШТАБ

1:5

ЛИСТ ЛИСТОВ 1

ОУЧ. МАСТ. БИКСОН
И.А.ИНИ. М.САМОВЕД
РАЗРАБ. СИМОНОВ
ПРОБ. АСТАЛОВА
И.КОНТ. КОРОСТЕЛЕВ

ЦНИИЭП
ТОРГОВО-ВЫПУСК-
СКИХ
И.А.АНИИ
ТУРИСТИЧЕСКИХ
КОМПЛЕКСОВ

КОПИРОВАЛ ГАВРИЛИНА

ФОРМАТ 11

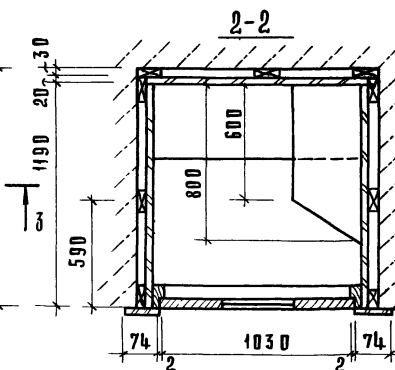
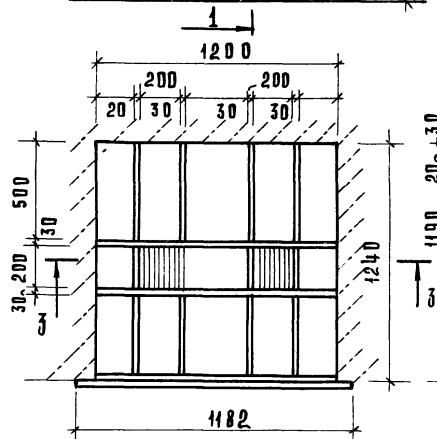
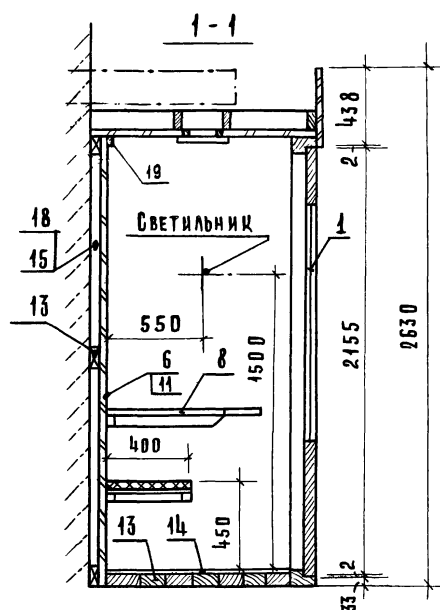
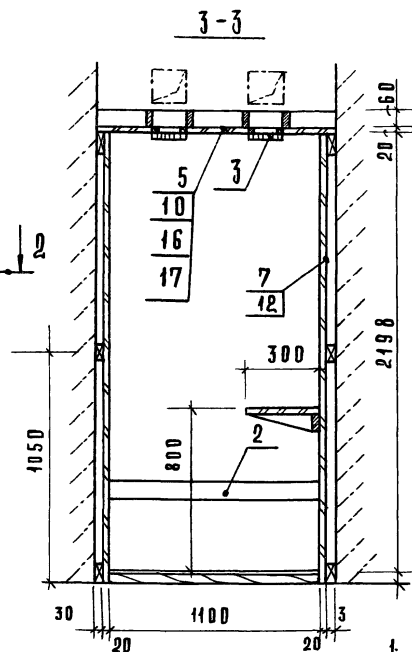
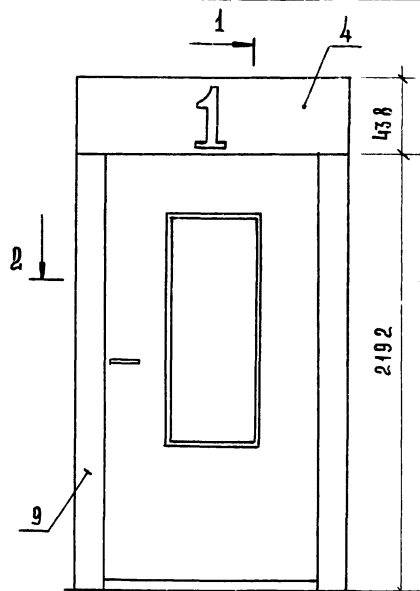

1. ДЕРЕВЯННЫЕ ДЕТАЛИ ПОДВЕРГАЮТСЯ РАЗБОКЕ И ПРОПИТКЕ АНТИПИРЕНАМИ. ПУСТОТЫ КАРКАСА ЗАПОЛНЯЮТСЯ МИНЕРАЛОВАТНОЙ ПЛИТОЙ И ОБШИВАЮТСЯ СТЕКЛОТКАНЬЮ
2. ЛИЦЕВЫЕ ПОВЕРХНОСТИ, ОБЛИЦОВАННЫЕ ШПОНОМ ПОКРЫВАЮТСЯ НИТРОЛАКОМ ПО III КЛАССУ.
3. ДОПУСКАЕТСЯ ЗАМЕНА ДРЕВЕСНОСТРУЖЕЧНОЙ ПЛИТЫ И СТРОГАНОГО ШПОНА НА АСБЕСТОЦЕМЕНТНУЮ ПЛИТУ И СЪЕЗЖАЮ-САДИСТЫЙ ПЛАСТИК

																																																																																																																																																																																																																																																																																																																																																																																																																																																																																																																																																																																																																																																																																																																																																																																																																																																																																																																																																																																																																																																																																																																																																																																																																																																																																																																																																																																																																					</
--	--	--	--	--	--	--	--	--	--	--	--	--	--	--	--	--	--	--	--	--	--	--	--	--	--	--	--	--	--	--	--	--	--	--	--	--	--	--	--	--	--	--	--	--	--	--	--	--	--	--	--	--	--	--	--	--	--	--	--	--	--	--	--	--	--	--	--	--	--	--	--	--	--	--	--	--	--	--	--	--	--	--	--	--	--	--	--	--	--	--	--	--	--	--	--	--	--	--	--	--	--	--	--	--	--	--	--	--	--	--	--	--	--	--	--	--	--	--	--	--	--	--	--	--	--	--	--	--	--	--	--	--	--	--	--	--	--	--	--	--	--	--	--	--	--	--	--	--	--	--	--	--	--	--	--	--	--	--	--	--	--	--	--	--	--	--	--	--	--	--	--	--	--	--	--	--	--	--	--	--	--	--	--	--	--	--	--	--	--	--	--	--	--	--	--	--	--	--	--	--	--	--	--	--	--	--	--	--	--	--	--	--	--	--	--	--	--	--	--	--	--	--	--	--	--	--	--	--	--	--	--	--	--	--	--	--	--	--	--	--	--	--	--	--	--	--	--	--	--	--	--	--	--	--	--	--	--	--	--	--	--	--	--	--	--	--	--	--	--	--	--	--	--	--	--	--	--	--	--	--	--	--	--	--	--	--	--	--	--	--	--	--	--	--	--	--	--	--	--	--	--	--	--	--	--	--	--	--	--	--	--	--	--	--	--	--	--	--	--	--	--	--	--	--	--	--	--	--	--	--	--	--	--	--	--	--	--	--	--	--	--	--	--	--	--	--	--	--	--	--	--	--	--	--	--	--	--	--	--	--	--	--	--	--	--	--	--	--	--	--	--	--	--	--	--	--	--	--	--	--	--	--	--	--	--	--	--	--	--	--	--	--	--	--	--	--	--	--	--	--	--	--	--	--	--	--	--	--	--	--	--	--	--	--	--	--	--	--	--	--	--	--	--	--	--	--	--	--	--	--	--	--	--	--	--	--	--	--	--	--	--	--	--	--	--	--	--	--	--	--	--	--	--	--	--	--	--	--	--	--	--	--	--	--	--	--	--	--	--	--	--	--	--	--	--	--	--	--	--	--	--	--	--	--	--	--	--	--	--	--	--	--	--	--	--	--	--	--	--	--	--	--	--	--	--	--	--	--	--	--	--	--	--	--	--	--	--	--	--	--	--	--	--	--	--	--	--	--	--	--	--	--	--	--	--	--	--	--	--	--	--	--	--	--	--	--	--	--	--	--	--	--	--	--	--	--	--	--	--	--	--	--	--	--	--	--	--	--	--	--	--	--	--	--	--	--	--	--	--	--	--	--	--	--	--	--	--	--	--	--	--	--	--	--	--	--	--	--	--	--	--	--	--	--	--	--	--	--	--	--	--	--	--	--	--	--	--	--	--	--	--	--	--	--	--	--	--	--	--	--	--	--	--	--	--	--	--	--	--	--	--	--	--	--	--	--	--	--	--	--	--	--	--	--	--	--	--	--	--	--	--	--	--	--	--	--	--	--	--	--	--	--	--	--	--	--	--	--	--	--	--	--	--	--	--	--	--	--	--	--	--	--	--	--	--	--	--	--	--	--	--	--	--	--	--	--	--	--	--	--	--	--	--	--	--	--	--	--	--	--	--	--	--	--	--	--	--	--	--	--	--	--	--	--	--	--	--	--	--	--	--	--	--	--	--	--	--	--	--	--	--	--	--	--	--	--	--	--	--	--	--	--	--	--	--	--	--	--	--	--	--	--	--	--	--	--	--	--	--	--	--	--	--	--	--	--	--	--	--	--	--	--	--	--	--	--	--	--	--	--	--	--	--	--	--	--	--	--	--	--	--	--	--	--	--	--	--	--	--	--	--	--	--	--	--	--	--	--	--	--	--	--	--	--	--	--	--	--	--	--	--	--	--	--	--	--	--	--	--	--	--	--	--	--	--	--	--	--	--	--	--	--	--	--	--	--	--	--	--	--	--	--	--	--	--	--	--	--	--	--	--	--	--	--	--	--	--	--	--	--	--	--	--	--	--	--	--	--	--	--	--	--	--	--	--	--	--	--	--	--	--	--	--	--	--	--	--	--	--	--	--	--	--	--	--	--	--	--	--	--	--	--	--	--	--	--	--	--	--	--	--	--	--	--	--	--	--	--	--	--	--	--	--	--	--	--	--	--	--	--	--	--	--	--	--	--	--	--	--	--	--	--	--	--	--	--	--	--	--	--	--	--	--	--	--	--	--	--	--	--	--	--	--	--	--	--	--	--	--	--	--	--	--	--	--	--	--	--	--	--	--	--	--	--	--	--	--	--	--	--	--	--	--	--	--	--	--	--	--	--	--	--	--	--	--	--	--	--	--	--	--	--	--	--	--	--	--	--	--	--	--	--	--	--	--	--	--	--	--	--	--	--	--	--	--	--	--	--	--	--	--	--	--	--	--	--	--	--	--	--	--	--	--	--	--	--	--	--	--	--	--	--	--	--	--	--	--	--	--	--	--	--	--	--	--	--	--	--	--	--	--	--	--	--	--	--	--	--	--	--	--	--	--	--	--	--	--	--	--	--	--	--	--	--	--	--	--	--	--	--	--	--	--	--	--	--	--	--	--	--	--	--	--	--	--	--	--	--	--	--	--	--	--	--	--	--	--	--	--	--	--	--	--	--	--	--	--	--	--	--	--	--	--	--	--	--	--	--	--	--	--	--	--	--	--	--	--	--	--	--	--	--	--	--	--	--	--	--	--	--	--	--	--	--	--	--	--	--	--	--	--	--	--	--	--	--	--	--	--	--	--	--	--	--	--	--	--	--	--	--	--	--	--	--	--	--	--	--	--	--	--	--	--	--	--	--	--	--	--	--	--	--	--	--	--	--	--	--	--	--	--	--	--	--	--	--	--	--	--	--	--	--	--	--	--	--	--	--	--	--	--	--	--	--	--	--	--	--	--	--	--	--	--	--	--	--	--	--	--	--	--	--	--	--	--	--	--	--	--	--	--	--	--	--	--	--	--	--	--	--	--	--	--	--	--	--	--	--	--	--	--	--	--	--	--	--	--	--	--	--	--	--	--	--	--	--	--	--	--	--	--	--	--	--	----

ФОРМАТ	ЗОНА	ПОЗ.	ОБОЗНАЧЕНИЕ	НАИМЕНОВАНИЕ	КОЛ.	ПРИМЕЧАНИЕ
				<u>ДОКУМЕНТАЦИЯ</u>		
12			24.00.00.06	СБОРОЧНЫЙ ЧЕРТЕЖ		
				<u>СБОРОЧНЫЕ ЕДИНИЦЫ</u>		
64	1		23.02.00	ДВЕРНОЙ БЛОК	1	
64	2		23.03.00	СИДЕНЬЕ	1	
64	3		23.04.00	ВЕНТ.РЕШЕТКА	2	
				<u>ДЕТАЛИ</u>		
				Щит		
				ПЛИТА ДРЕВЕСНОСТРУЖЕЧНАЯ		
				РОСТ 10632-77		
64	4		24.00.06	1182 x 438	1	
64	5		24.00.01	1240 x 1200	1	
64	6		24.00.02	2230 x 1140	1	
64	7		24.00.03	2230 x 1190	2	
64	8		24.00.04	800 x 300	1	
64	9		24.00.05	2190 x 74	2	
				Щит		
				ПЛИТА АСБЕСТОЦЕМЕНТ.		
				РОСТ 8423-75		
64	10		24.00.07	1240 x 1200 x 5	1	
64	11		24.00.08	2230 x 1140 x 5	1	
64	12		24.00.09	2230 x 1190 x 5	2	
				24.00.00		
				КАБИНА ПЕРЕГОВОРНАЯ	СТАДИЯ	ЛИСТ
				ПРИСТЕННАЯ	1	2
				КТ-2	ЦНИИЭП	ПРОЕКТОР
					Р.МОСКВА	ЗАКАЗЧИК
						КОМПЛЕКТ

Формат 11

ФОРМАТ	ЗОНА	ПОЗ.	ОБОЗНАЧЕНИЕ	НАИМЕНОВАНИЕ	КОЛ.	ПРИМЕЧАНИЕ
				<u>МАТЕРИАЛЫ</u>		
		13		ПЫЛМАТЕРИАЛ ХВОЙНЫХ		
				ПОР ОД		
				РОСТ 8486-66	0,08	м ³
		14		ЛИНОЛЕУМ		
				РОСТ 7254-77	1,5	м ²
		15		МИНЕРАЛОВАТНАЯ ПЛИТА		
				РОСТ 10140-71*	0,4	м ³
		16		ШПОН СТРОГАНЫЙ		ДОП.ЗАМЕНА НА ПОЗ.17
				РОСТ 2977-77	60,0	м ²
		17		ПЛАСТИК БУМАЖНОСЛОИСТЫЙ		ДОП.ЗАМЕНА НА ПОЗ.16
				РОСТ 9590-76	60,0	м ²
		18		СТЕКЛОТКАНЬ		
				РОСТ 8481-75	10,0	м ²
				<u>СТАНДАРТНЫЕ ИЗДЕЛИЯ</u>		
		19		НАЛИЧНИК Т.3		
				РОСТ 8242-75	30,0	м
				24.00.00		
				КАБИНА ПЕРЕГОВОРНАЯ	СТАДИЯ	ЛИСТ
				ПРИСТЕННАЯ	1	2
				КТ-2	ЦНИИЭП	ПРОЕКТОР
					Р.МОСКВА	ЗАКАЗЧИК
						КОМПЛЕКТ

Формат 11

18773 63

ИНВ.№ ПОДА. ПОДПИСЬ ЧАСТА. ВЗАМ.ИНВ.№

ИНВ.№ ПОДА. ПОДПИСЬ ЧАСТА. ВЗАМ.ИНВ.№

РАЗРАБ. СИМОНОВ
ПРОБ. АСТАПОВА
И КОНТРОЛ. КОРОСТЕЛЕВКАБИНА ПЕРЕГОВОРНАЯ
ПРИСТЕННАЯ
КТ-2СТАДИЯ Лист Листов
1 2
ЦНИИЭП
Р.МОСКВАПРОЕКТОР
ЗАКАЗЧИК
КОМПЛЕКТ

24.00.00

Лист
2

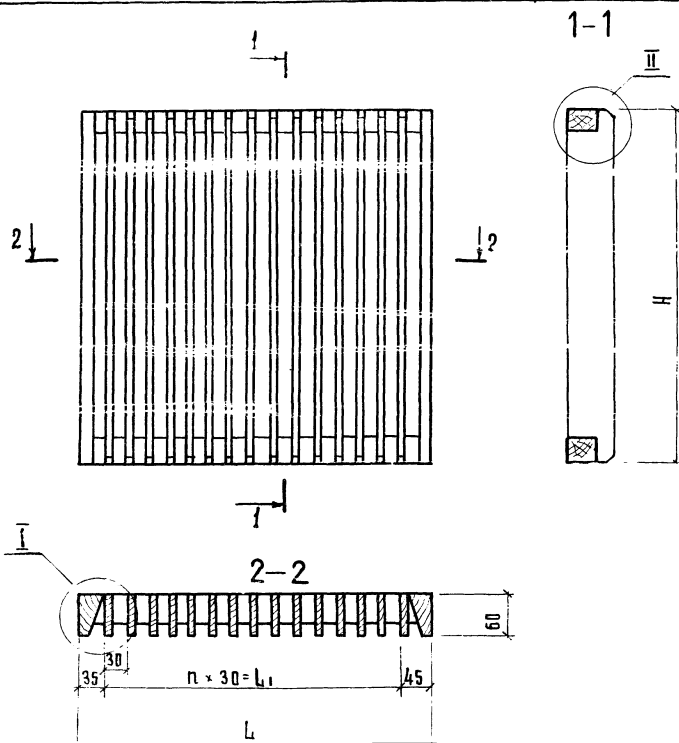

- 1 Соединение деталей поз 1; 2 см. УК-2 по ГОСТ 9330-76.
2 Покрытие мебельным лаком по III классу

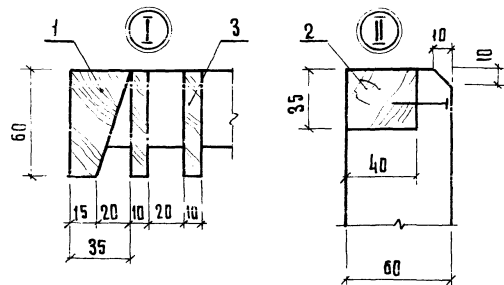

Обозначение	Марка	Размеры, мм				
		L	H	n	L ₁	
25.00.00	ВР-1	200	200	4	120	
01	ВР-2	500	200	14	420	
02	ВР-3	1000	200	30	920	
03	ВР-4	200	500	4	120	
04	ВР-5	500	500	14	420	
05	ВР-6	1000	500	30	920	
06	ВР-7	200	800	4	120	
07	ВР-8	500	800	14	420	
08	ВР-9	1000	800	30	920	

		25.00.00 СБ	
		Решетка вентиляционная ВР-1... ВР-9.	
		Сборочный чертёж	
ИЗМ. МАСТ. БИКОВ		ИТАЛ. ДИ. МАЛОВА	МАШТАБ
ГЛАВ. ИНЖ. САМОВЕР		Р	1:5
РАЗРАБ. ПРОКОПЕНКО		ЛИСТ	ЛИСТОВ 1
ПРОВ. АСТАПОВА		ЦНИИЭП	
И КОНТР. КОРОСТЕВ		г. Москва	

ИНВ. № ПДА: ПДА № И ДАТА ВЗАМ. ИНВ. №

ФОРМАТ ЗОНА	НОД.	ОБОЗНАЧЕНИЕ	НАИМЕНОВАНИЕ	КОЛ. НА ИСПОЛН.										25.00.00 -	ПРИМЕЧ.
				-	01	02	03	04	05	06	07	08			
			<u>Документация</u>												
12		25.00.00.05	СБОРОЧНЫЙ ЧЕРТЕЖ	×	×	×	×	×	×	×	×	×	×		
			<u>Детали</u>												
			Пиломатериал лиственных пород ГОСТ 2695-71												
64	1	25.00.01	Брусек 60x25 $\ell=200$	2	2	2									
		-01	$\ell=500$				2	2	2						
		-02	$\ell=800$							2	2	2			
64	2	25.00.02	Брусек 40x35 $\ell=200$	2			2			2					
		-01	$\ell=500$		2			2				2			
		-02	$\ell=1000$			2			2				2		
64		25.00.03	Брусек 60x40 $\ell=200$	5	15	31									
		-01	$\ell=500$				5	15	31						
		-02	$\ell=800$							5	15	31			

					25.00.00		
					Решетка вентиляционная		
					ВР-1 ... ВР-9		
					СТАДИЯ лист листов		
					ЦНИЭП		
					г. Москва		

ФОРМАТ II

ИНВ. № ПДА: ПДА № И ДАТА ВЗАМ. ИНВ. №

ОЗНАЧЕНИЕ	НАИМЕНОВАНИЕ	КОЛ. НА ИСПОЛН.								ПРИМЕЧАНИЕ
		-	01	02	03	04	05	06	07	
	<u>ДОКУМЕНТАЦИЯ</u>									
26 00 00 06	СБОРОЧНЫЙ ЧЕРТЕЖ	X	X	X	X	X	X	X	X	
	<u>ДЕТАЛИ</u>									
	ПИЛОМАТЕРИАЛ ЛИСТВЕННЫХ									
	ПОРОД ГОСТ 2695 - 71									
26 00 01	БРЕСЕК 60x35 $\ell=200$	4	2	2	2			2		
-01	$\ell=500$		2	2	2	4	2		2	
-02	$\ell=800$							2	2	2
-03	$\ell=1000$			2			2			2
26 00 02	БРЕСЕК 70x10 $\ell=200$	6			15			24		
	$\ell=500$		6			15			24	
	$\ell=1000$			6			15			24

					26.00.00		
					Решетка вентиляционная		
					ВР-10... ВР-19		
					СТАДИЯ лист листов		
					ЦНИЭП		
					г. Москва		

ФОРМАТ II

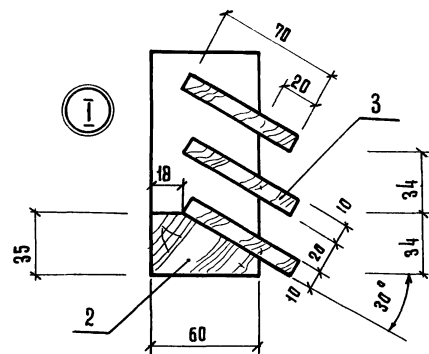
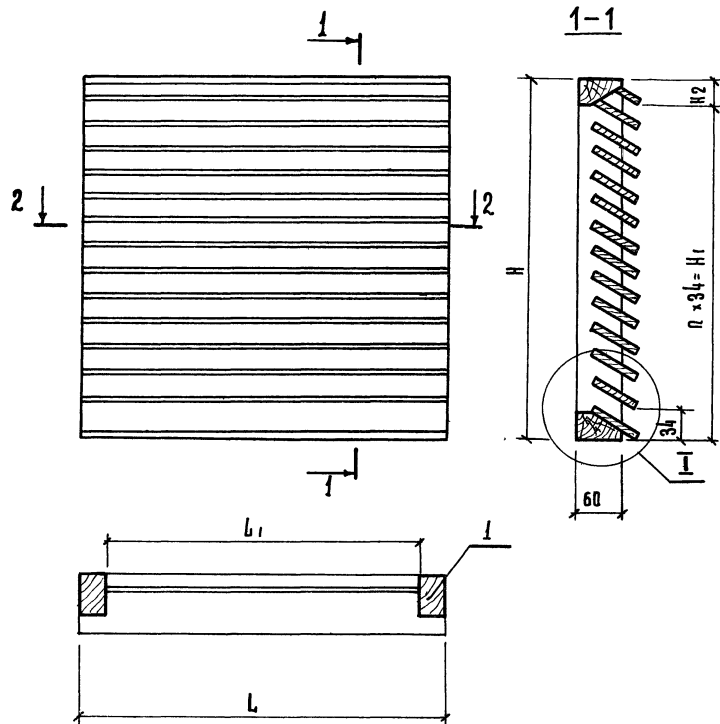

Обозначение	Марка	Размеры, мм					
		L ₁	H	L ₁	n	H ₁	H ₂
26.00.00	ВР-10	200	200	130	5	170	30
-01	ВР-11	500	200	430	5	170	30
-02	ВР-12	1000	200	930	5	170	30
-03	ВР-13	200	500	130	14	476	24
-04	ВР-14	500	500	430	14	476	24
-05	ВР-15	1000	500	930	14	476	24
-06	ВР-16	200	800	130	23	782	18
-07	ВР-17	500	800	430	23	782	18
-08	ВР-18	1000	800	930	23	782	18

- Соединение деталей поз. 1, 2 см. УК-2 по ГОСТ 9330-76
- Покрытие мебельным лаком по III классу

				26.00.00 СБ		
				Решетка вентиляционная ВР-10... ВР-19 Сборочный чертёж		
				Лист	Листов	1:5
				ЦНИИЭП г. Москва		
УК. МАСТ.	ДИКОВ					
ГЛ. ИНЖ. М.	САЖОВЕР					
РАЗРАБ.	ПРОКОПЕНКО					
ПР. В.	АСТАПОВА					
И. КОНТ.	КОРЕСТЕВ					

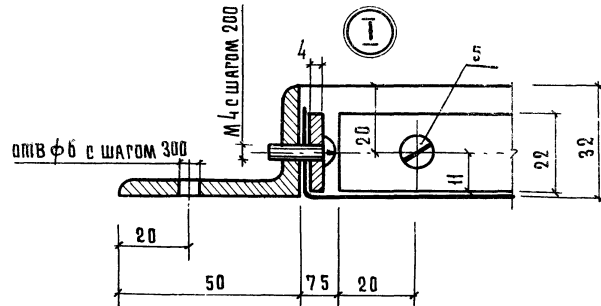

Обозначение	Марка	Размеры, мм				Масса, кг.
		L	H	L ₁	H ₁	
27. 00. 00	ВХР-1	500	600	600	700	8,0
— 01	ВХР-2	500	900	600	1000	10,0
— 02	ВХР-3	500	1200	600	1300	11,8
— 03	ВХР-4	1000	600	1100	700	11,2
— 04	ВХР-5	1000	900	1100	1000	13,2
— 05	ВХР-6	1000	1200	1100	1300	15,8
— 06	ВХР-7	1500	600	1600	700	14,4
— 07	ВХР-8	1500	900	1600	1000	16,5
— 08	ВХР-9	1500	1200	1600	1300	18,3

- 1 Сварные швы зачистить. Острые кромки притупить
- 2 Окрасить масляной краской за 2 раза

[illegible]

ФОРМАТ	ЗОНА	ПОЗ.	ОБОЗНАЧЕНИЕ	НАИМЕНОВАНИЕ	КОЛ. НА ИСПОЛН.								ПРИМЕЧАНИЕ		
					—	01	02	03	04	05	06	07		08	
				<u>ДОКУМЕНТАЦИЯ</u>											
12			27.00.00СБ	СБОРОЧНЫЙ ЧЕРТЕЖ	×	×	×	×	×	×	×	×	×		
				<u>ДЕТАЛИ</u>											
				Уголок Б-50х30х4 ГОСТ 8510-79 Ст 3кп ГОСТ 535-79											
Б4	1		27.00.01	СВЯЗЬ L = 600	2	2	2								
			-01	L = 1100				2	2	2					
			-02	L = 1600							2	2	2		
Б4	2		27.00.02	СВЯЗЬ L = 700	2			2			2				
			-01	L = 1000		2			2			2			
					27.00.00										
					РЕШЕТКА ВОЗДУХОЗАБОРНАЯ										
					ВХР-1... ВХР-9.										
					СТАДИЯ Лист 1 Листов 2										
					ЦНИИЭП МОСКВА										
					ПРОЕКТ ВЫПОЛНЕН ЗАДАНИЕ КОМПЛЕКСНО										

ФОРМАТ И

ИЧ. № ПОДЛ. ПОДПИСЬ И ДАТА ВЗМ-ИВ. №

ФОРМАТ	ЗОНА	ПОЗ	ОБОЗНАЧЕНИЕ	НАИМЕНОВАНИЕ	КОЛ. НА ИСПОЛН.								ПРИМЕЧАНИЕ	
					-	01	02	03	04	05	06	07		08
			- 02	L = 1300			2			2			2	
				ЛЕНТА 4x22 СТ 3 КЛ										
				ГОСТ 6009 - 74										
Б4	3		27.00.03	ПЛАТКА L = 485	2	2	2							
			- 01	L = 985				2	2	2				
			- 02	L = 1485							2	2	2	
Б4	4		27.00.04	ПЛАТКА L = 585	2			2			2			
			- 01	L = 885		2			2			2		
			- 02	L = 1085			2			2			2	
				СТАНДАРТНЫЕ ИЗДЕЛИЯ										
				ВИНТ М 4x15 58-05										
		5		ГОСТ 7798 78	12	12	16	16	20	20	18	18	22	
				МАТЕРИАЛ										
		6		СЕТКА МЕТАЛЛИЧЕСКАЯ										
				ПРОДОЛЖАЮЩАЯ										
				ГОСТ 2745-75	0,4	0,5	0,6	0,7	0,9	1,2	1,5	1,6	1,8	м ²

27.00.00

Лист 2

ФОРМАТ И

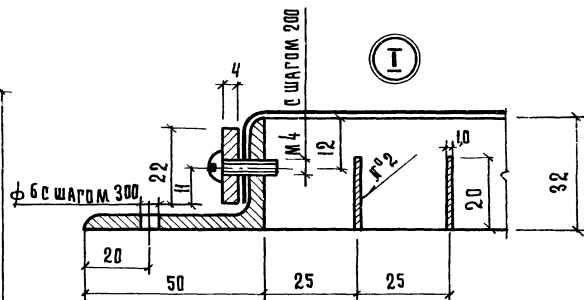
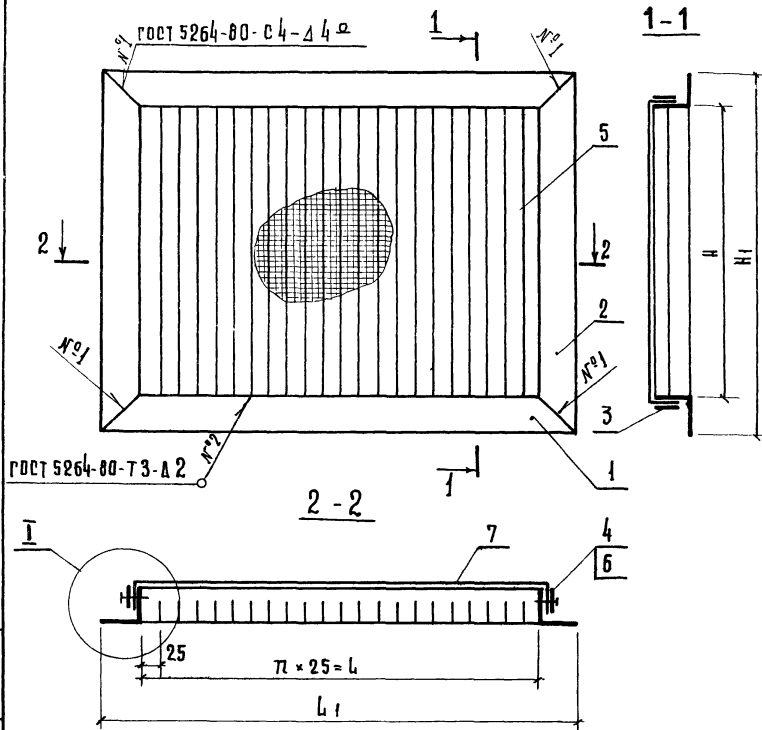

Обозначение	Марка	Размеры, мм					Масса, кг
		L	H	L ₁	H ₁	n	
28.00.00	ВХР-10	500	600	600	700	20	9,8
- 01	ВХР-11	500	900	600	1000	20	12,7
- 02	ВХР-12	500	1200	600	1300	20	15,4
- 03	ВХР-13	1000	600	1100	700	40	14,8
- 04	ВХР-14	1000	900	1100	1000	40	18,6
- 05	ВХР-15	1000	1200	1100	1300	40	23,0
- 06	ВХР-16	1500	600	1600	700	60	19,8
- 07	ВХР-17	1500	900	1600	1000	60	24,6
- 08	ВХР-18	1500	1200	1600	1300	60	29,1

- 1 Сварные швы зачистить. Острые кромки притупить
- 2 Окрасить масляной краской за 2 раза

				28.00.00.06			
				Решетка воздухозаборная ВХР-10... ВХР-18			
				Сборочный чертеж			
				Составляющие: МАТЕРИАЛ			
				Р			
				СМ. ТАБЛ. 1-5			
				Лист 1			
				Листов 1			
				УНИИЭП			
				Москва			

КОПИРОВАЛ ГАРРИЧЕНА

1973 19

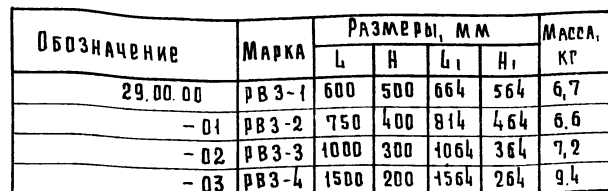
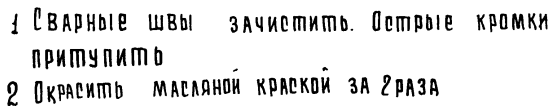
[illegible]

ФОРМАТ	ЗОНА	ПОЗ.	ОБОЗНАЧЕНИЕ	НАИМЕНОВАНИЕ	КОЛ НА ИСПОЛН.										ПРИМЕЧАНИЕ
					29.00.00-										
				ДОКУМЕНТАЦИЯ											
12			29.00.00СБ	СБОРОЧНЫЙ ЧЕРТЕЖ	×	×	×	×							
				ДЕТАЛИ											
				СВЯЗЬ											
				УГЛОЖ											
				Б 32х32х4 ГОСТ 8509 76											
				СТЗ КА ГОСТ 535-79											
Б4	1		29.00.01	Ø = 664	2										
			-01	Ø = 814		2									
			-02	Ø = 1084			2								
			-03	Ø = 1564				2							
Б4	2		29.00.02	Ø = 664	2										
			-01	Ø = 464		2									
			-02	Ø = 364			2								
			-03	Ø = 264				2							
					29.00.00										
					РЕШЕТКА ВЕНТИЛЯЦИОННАЯ ЗАВЕС										
					РВЗ-1 ... РВЗ-4										
					СТАДИЯ Лист 1 Листов 2										
					РАЗРАБ. КУРОЧКИНА										
					ПРОВ. АСТАЛОВА										
					И-КОНТР. КОРОСТЕВ										
					ЦНИИЭП										
					г. МОСКВА										
					ФОРМАТ И										

ИНВ. № ПОДА: ПОДПИСЬ И ДАТА ВЗАМ. ИНВ. №

ФОРМАТ	ЗОНА	ПОЗ.	ОБОЗНАЧЕНИЕ	НАИМЕНОВАНИЕ	КОЛ НА ИСПОЛН.										ПРИМЕЧАНИЕ
					29.00.00-										
				ПЛИНКА											
				ЛЕНТА 4x22 СТЗкп											
				ГОСТ 6009-74											
Б4	3		29.00.03	Ø = 585	2										
			-01	Ø = 735		2									
			-02	Ø = 985			2								
			-03	Ø = 1485				2							
Б4	4		29.00.04	Ø = 485	2										
			-01	Ø = 385		2									
			-02	Ø = 285			2								
			-03	Ø = 185				2							
				СТАНДАРТНЫЕ ИЗДЕЛИЯ											
	5			ВИНТ М4х16,58-05											
				ГОСТ 7798-70*	12	12	12	14							
				МАТЕРИАЛЫ											
	6			СЕТКИ МЕТАЛЛИЧЕСКИЕ											
				ПРОВОЛОЧНЫЕ											
				ГОСТ 2715-75	0,35	0,35	0,35	0,35							м²
					29.00.00										
					Лист 2										

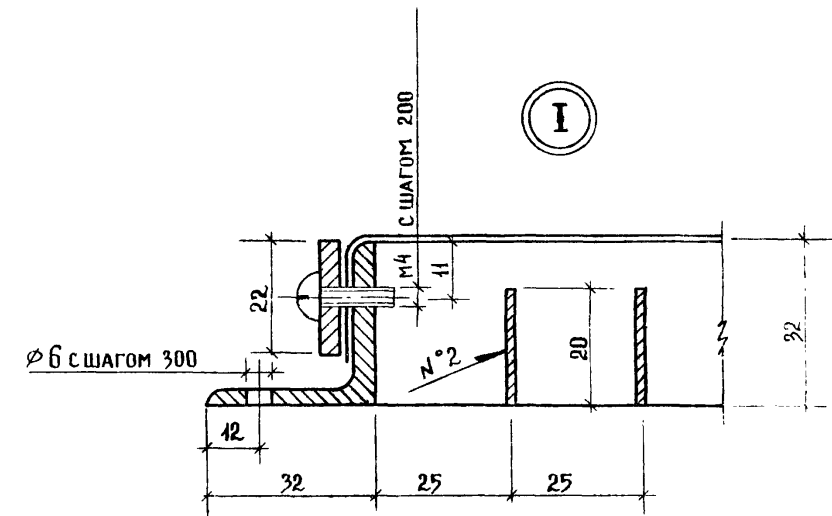
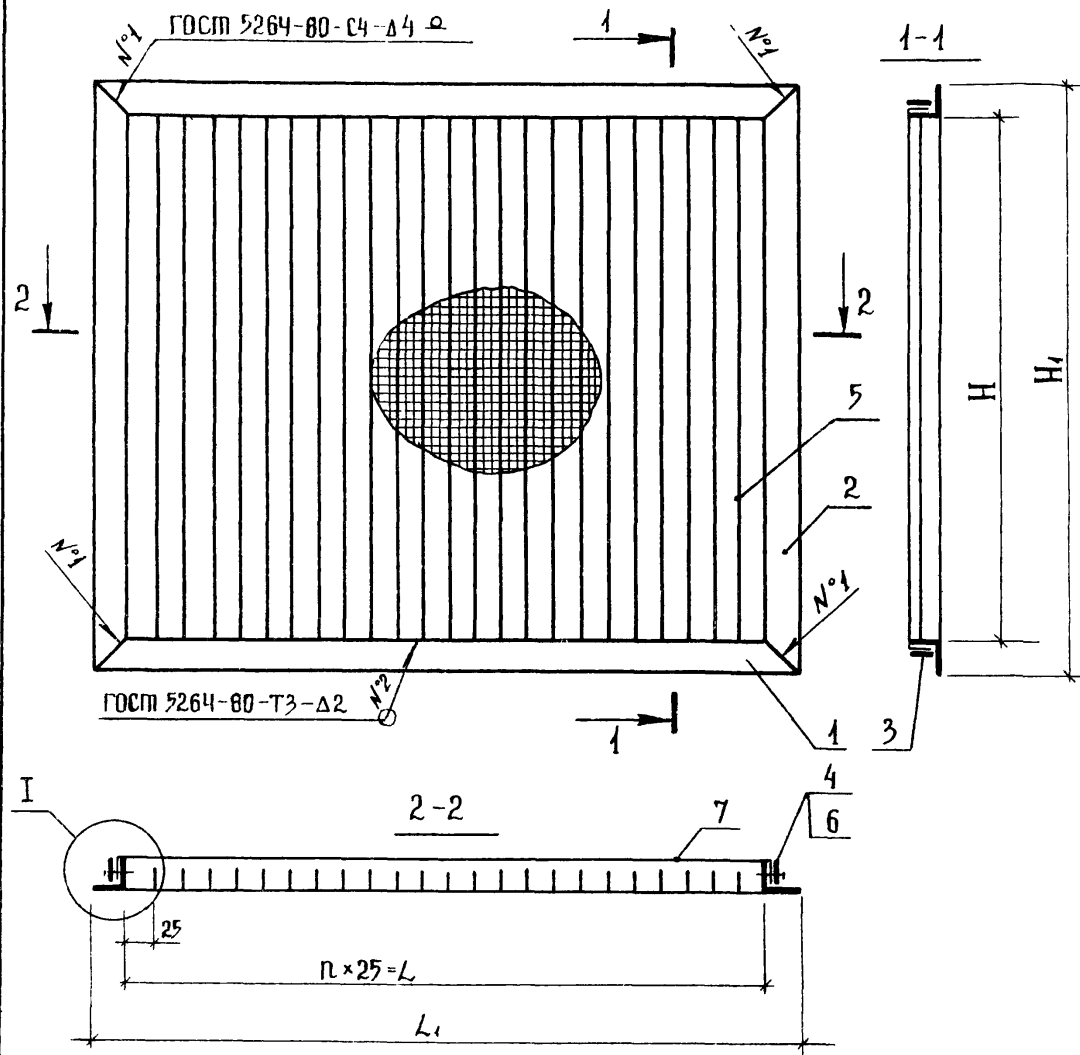

ОБОЗНАЧЕНИЕ	МАРКА	РАЗМЕРЫ, мм					МАССА кг
		L	H	L ₁	H ₁	n	
30.00.00	РВЗ-5	600	500	664	564	24	10,5
-01	РВЗ-6	750	400	814	464	30	10,4
-02	РВЗ-7	1000	300	1064	364	40	10,7
-03	РВЗ-8	1500	200	1564	264	60	13,3

1. Сварные швы зачистить. Острые кромки притупить.
2. Окрасить масляной краской за 2 раза.

						30.00.00 СБ		
						РЕШЕТКА ВЕНТИЛЯЦИОННАЯ		
						ЗАВЕС РВЗ-5...РВЗ-8		
						СБОРОЧНЫЙ ЧЕРТЕЖ		
РУК. МАШ.	БИКСОН					СТАДИЯ	МАССА	МАСШТАБ
ГЛАВ. ИНЖ. М.	САМОВЕР					Р	СМ ТАБЛ.	1:5
РАЗРАБ.	СИМОНОВ					ЛИСТ	ЛИСТОВ 1	
ПРОВ.	АСТАПОВА					ЦНИИЭП		
Н. КОНТР.	КОРОСТЕЛЕВ					г. МОСКВА		
						ТОРГОВО- БЫТОВЫХ ЗДАНИЙ И ПУБЛИКАЦИОННО- КОМПЬЮТЕРНО- ГРАФИЧЕСКОЕ		

ИНВ. № ПОДА. ПОДПИСЬ И ДАТА ВЗАМ. ИНВ. №

ФОРМАТ	ЗОНА	ПОЗ.	ОБОЗНАЧЕНИЕ	НАИМЕНОВАНИЕ	КОЛ. НА ИСПОЛН.										30.00.00	—	ПРИМЕЧАНИЕ
					—	01	02	03									
					<u>Документация</u>												
12			30.00.00.06	СБОРОЧНЫЙ ЧЕРТЕЖ	×	×	×	×									
				<u>Детали</u>													
				СВЯЗЬ													
				Угловой	Б32×32×4 ГОСТ 8509-76												
					Ст 3кп ГОСТ 535-79												
64	1		30.00.01	L = 1664	2												
			-01	L = 814		2											
			-02	L = 1064			2										
			-03	L = 1564				2									
30.00.00																	
РАЗРАБ: СИМОНОВ <i>В.Симон</i>					РЕШЕТКА ВЕНТИЛЯЦИОННАЯ ЗАВЕС РВЗ-5, ... РВЗ-8					СТАДИАНСТ		Листов					
ПРОВ: АСТАЛОВА <i>А.Асталова</i>										Р		1		3			
И-КОНТР: КОРОСТЕЛЕВ <i>К.Коростелев</i>										ЦНИЭП		г. Москва		ПРОЕКТА БЫСТРОГО РАЗРАБОТКИ ПРОЕКТА КОМПЛЕКСОВ			
Формат 11																	

ИНВ. № ПОДЛ. ПОДПИСЬ И ДАТА ВЗАМ. ИНВ. №

ФОРМАТ	ЗОНА	ПОЗ.	ОБОЗНАЧЕНИЕ	НАИМЕНОВАНИЕ	КОЛ. НА ИСПОЛН.										30.00.00	—	ПРИМЕЧАНИЕ
					—	01	02	03									
64	2		30.00.02	L = 564	2												
			-01	L = 464		2											
			-02	L = 364			2										
			-03	L = 264				2									
				ПЛАНКА													
				ЛЕНТА 4×22 Ст 3кп													
				ГОСТ 6009-74													
64	3		30.00.03	L = 585	2												
			-01	L = 735		2											
			-02	L = 985			2										
			-03	L = 1485				2									
64	4		30.00.04	L = 485	2												
			-01	L = 385		2											
			-02	L = 285			2										
			-03	L = 185				2									

30.00.00

Лист
2

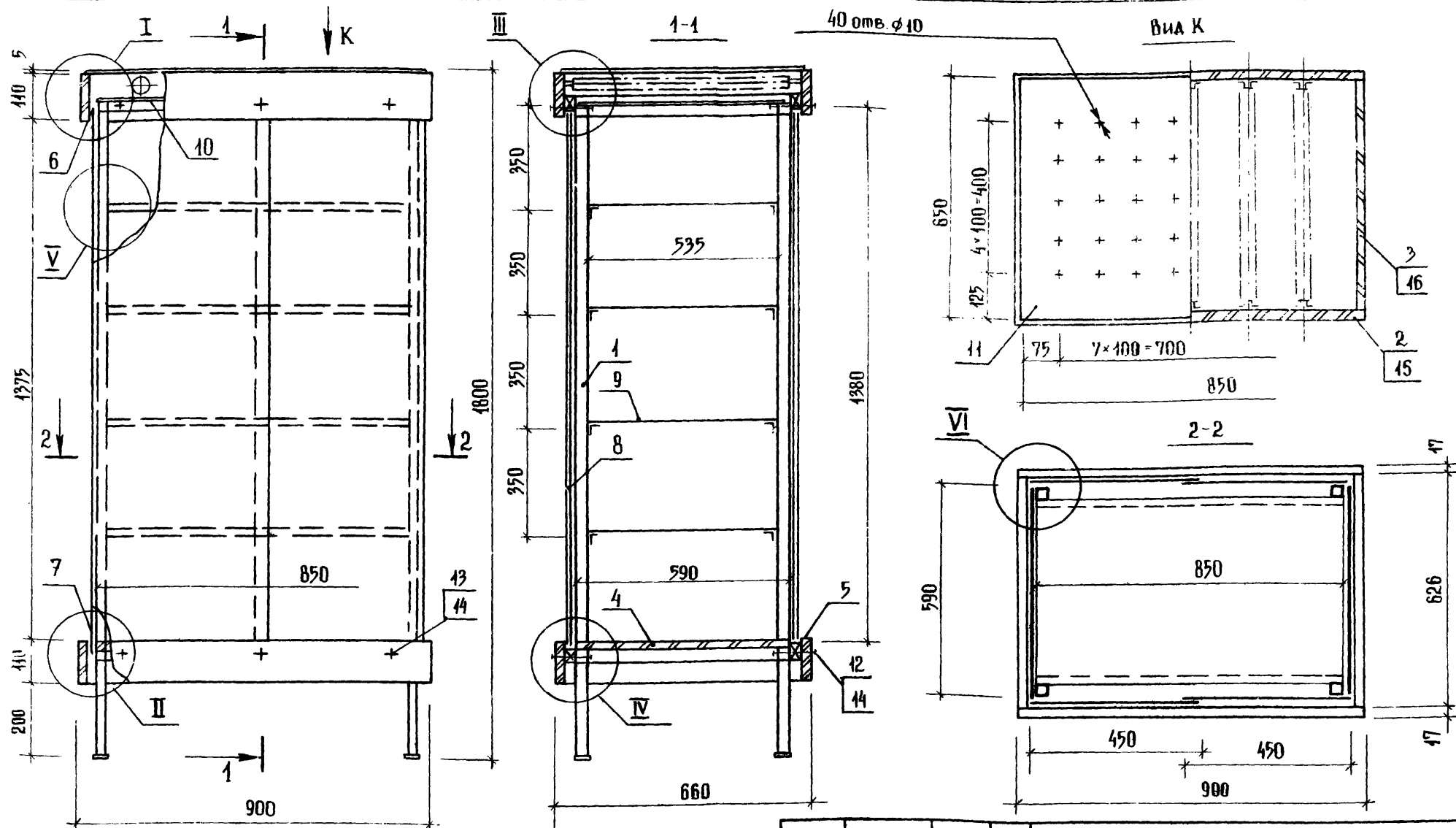

- 1 Лицевые деревянные поверхности, облицованные строганным шпоном, покрываются матирующим нитролаком по III классу.
- 2 Кромки стекла - полировать.
- 3 Витрина комплектуется люминесцентными светильниками типа ЛБ-20; ЛДЦ-20 ГОСТ 6825-74 *.

--	--	--	--	--	--	--	--	--	--	--	--	--	--	--	--	--	--	--	--	--	--	--	--	--	--	--	--	--	--	--	--	--	--	--	--	--	--	--	--	--	--	--	--	--	--	--	--	--	--	--	--	--	--	--	--	--	--	--	--	--	--	--	--	--	--	--	--	--	--	--	--	--	--	--	--	--	--	--	--	--	--	--	--	--	--	--	--	--	--	--	--	--	--	--	--	--	--	--	--	--	--	--	--	--	--	--	--	--	--	--	--	--	--	--	--	--	--	--	--	--	--	--	--	--	--	--	--	--	--	--	--	--	--	--	--	--	--	--	--	--	--	--	--	--	--	--	--	--	--	--	--	--	--	--	--	--	--	--	--	--	--	--	--	--	--	--	--	--	--	--	--	--	--	--	--	--	--	--	--	--	--	--	--	--	--	--	--	--	--	--	--	--	--	--	--	--	--	--	--	--	--	--	--	--	--	--	--	--	--	--	--	--	--	--	--	--	--	--	--	--	--	--	--	--	--	--	--	--	--	--	--	--	--	--	--	--	--	--	--	--	--	--	--	--	--	--	--	--	--	--	--	--	--	--	--	--	--	--	--	--	--	--	--	--	--	--	--	--	--	--	--	--	--	--	--	--	--	--	--	--	--	--	--	--	--	--	--	--	--	--	--	--	--	--	--	--	--	--	--	--	--	--	--	--	--	--	--	--	--	--	--	--	--	--	--	--	--	--	--	--	--	--	--	--	--	--	--	--	--	--	--	--	--	--	--	--	--	--	--	--	--	--	--	--	--	--	--	--	--	--	--	--	--	--	--	--	--	--	--	--	--	--	--	--	--	--	--	--	--	--	--	--	--	--	--	--	--	--	--	--	--	--	--	--	--	--	--	--	--	--	--	--	--	--	--	--	--	--	--	--	--	--	--	--	--	--	--	--	--	--	--	--	--	--	--	--	--	--	--	--	--	--	--	--	--	--	--	--	--	--	--	--	--	--	--	--	--	--	--	--	--	--	--	--	--	--	--	--	--	--	--	--	--	--	--	--	--	--	--	--	--	--	--	--	--	--	--	--	--	--	--	--	--	--	--	--	--	--	--	--	--	--	--	--	--	--	--	--	--	--	--	--	--	--	--	--	--	--	--	--	--	--	--	--	--	--	--	--	--	--	--	--	--	--	--	--	--	--	--	--	--	--	--	--	--	--	--	--	--	--	--	--	--	--	--	--	--	--	--	--	--	--	--	--	--	--	--	--	--	--	--	--	--	--	--	--	--	--	--	--	--	--	--	--	--	--	--	--	--	--	--	--	--	--	--	--	--	--	--	--	--	--	--	--	--	--	--	--	--	--	--	--	--	--	--	--	--	--	--	--	--	--	--	--	--	--	--	--	--	--	--	--	--	--	--	--	--	--	--	--	--	--	--	--	--	--	--	--	--	--	--	--	--	--	--	--	--	--	--	--	--	--	--	--	--	--	--	--	--	--	--	--	--	--	--	--	--	--	--	--	--	--	--	--	--	--	--	--	--	--	--	--	--	--	--	--	--	--	--	--	--	--	--	--	--	--	--	--	--	--	--	--	--	--	--	--	--	--	--	--	--	--	--	--	--	--	--	--	--	--	--	--	--	--	--	--	--	--	--	--	--	--	--	--	--	--	--	--	--	--	--	--	--	--	--	--	--	--	--	--	--	--	--	--	--	--	--	--	--	--	--	--	--	--	--	--	--	--	--	--	--	--	--	--	--	--	--	--	--	--	--	--	--	--	--	--	--	--	--	--	--	--	--	--	--	--	--	--	--	--	--	--	--	--	--	--	--	--	--	--	--	--	--	--	--	--	--	--	--	--	--	--	--	--	--	--	--	--	--	--	--	--	--	--	--	--	--	--	--	--	--	--	--	--	--	--	--	--	--	--	--	--	--	--	--	--	--	--	--	--	--	--	--	--	--	--	--	--	--	--	--	--	--	--	--	--	--	--	--	--	--	--	--	--	--	--	--	--	--	--	--	--	--	--	--	--	--	--	--	--	--	--	--	--	--	--	--	--	--	--	--	--	--	--	--	--	--	--	--	--	--	--	--	--	--	--	--	--	--	--	--	--	--	--	--	--	--	--	--	--	--	--	--	--	--	--	--	--	--	--	--	--	--	--	--	--	--	--	--	--	--	--	--	--	--	--	--	--	--	--	--	--	--	--	--	--	--	--	--	--	--	--	--	--	--	--	--	--	--	--	--	--	--	--	--	--	--	--	--	--	--	--	--	--	--	--	--	--	--	--	--	--	--	--	--	--	--	--	--	--	--	--	--	--	--	--	--	--	--	--	--	--	--	--	--	--	--	--	--	--	--	--	--	--	--	--	--	--	--	--	--	--	--	--	--	--	--	--	--	--	--	--	--	--	--	--	--	--	--	--	--	--	--	--	--	--	--	--	--	--	--	--	--	--	--	--	--	--	--	--	--	--	--	--	--	--	--	--	--	--	--	--	--	--	--	--	--	--	--	--	--	--	--	--	--	--	--	--	--	--	--	--	--	--	--	--	--	--	--	--	--	--	--	--	--	--	--	--	--	--	--	--	--	--	--	--	--	--	--	--	--	--	--	--	--	--	--	--	--	--	--	--	--	--	--	--	--	--	--	--	--	--	--	--	--	--	--	--	--	--	--	--	--	--	--	--	--	--	--	--	--	--	--	--	--	--	--	--	--	--	--	--	--	--	--	--	--	--	--	--	--	--	--	--	--	--	--	--	--	--	--	--	--	--	--	--	--	--	--	--	--	--	--	--	--	--	--	--	--	--	--	--	--	--	--	--	--	--	--	--	--	--	--	--	--	--	--	--	--	--	--	--	--	--	--	--	--	--	--	--	--	--	--	--	--	--	--	--	--	--	--	--	--	--	--	--	--	--	--	--	--	--	--	--	--	--	--	--	--	--	--	--	--	--	--	--	--	--	--	--	--	--	--	--	--	--	--	--	--	--	--	--	--	--	--	--	--	--	--	--	--	--	--	--	--	--	--	--	--	--	--	--	--	--	--	--	--	--	--	--	--	--	--	--	--	--	--	--	--	--	--	--	--	--	--	--	--	--	--	--	--	--	--	--

ИИС № ПОДА ПОДАМСО И АТМА БЗМА ИИС №

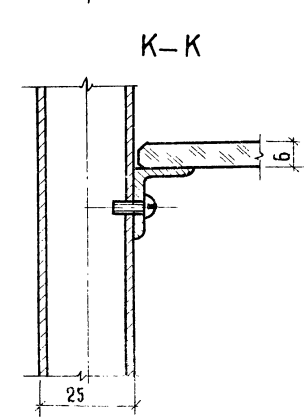
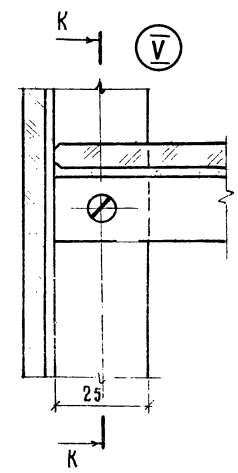
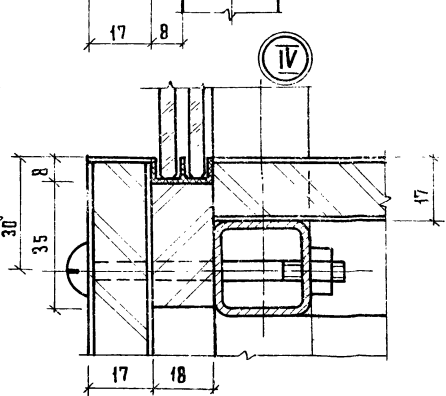
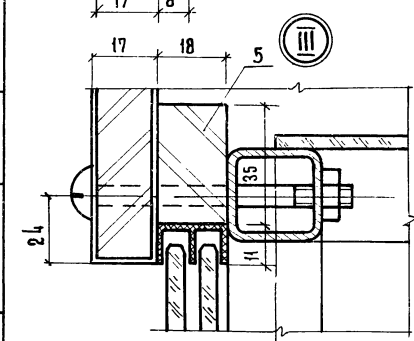
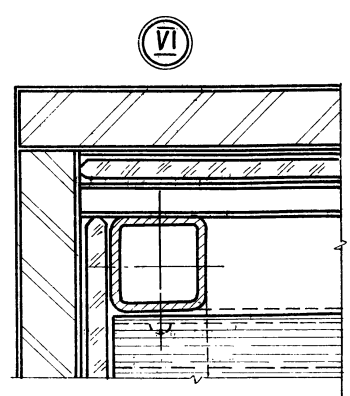
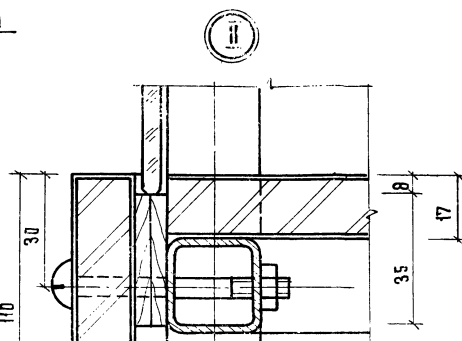
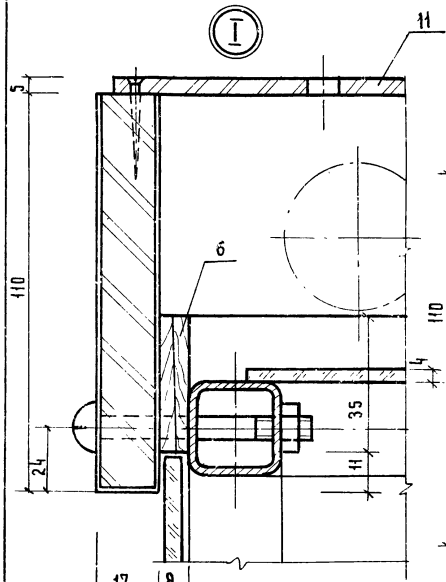

31 ПО. 0025

[illegible]

ФОРМАТ	ЗНАЧ	ПОЗ.	ОБОЗНАЧЕНИЕ	НАИМЕНОВАНИЕ	КОЛ.	ПРИМЕЧАНИЕ
64	10		34.00.09	ПОЛКА		
				СПЕКАД МАТОВОЕ S=4		
				РОСТ 9784-75		
				580x840	1	
64	11		34.00.10	ЗАРЯЗКА		
				ПЛИТА ДРЕВЕСНОВОЛНИСТАЯ		
				РОСТ 4598-74 *		
				850x650	1	
				<u>СТАНДАРТНЫЕ ИЗДЕЛИЯ</u>		
	12			ВИНТ М6x60. 58.05		
				РОСТ 7798-70 *	12	
	13			ВИНТ М6x70. 58.05		
				РОСТ 7798-70 *	12	
	14			РАЙКА М8.5.05		
				РОСТ 5915-70 *	24	
				<u>МАТЕРИАЛЫ</u>		
	15			ШПОН СТРОГАНЫЙ		
				РОСТ 2977-77	4,3	м ²

34.00.00

Лист 72

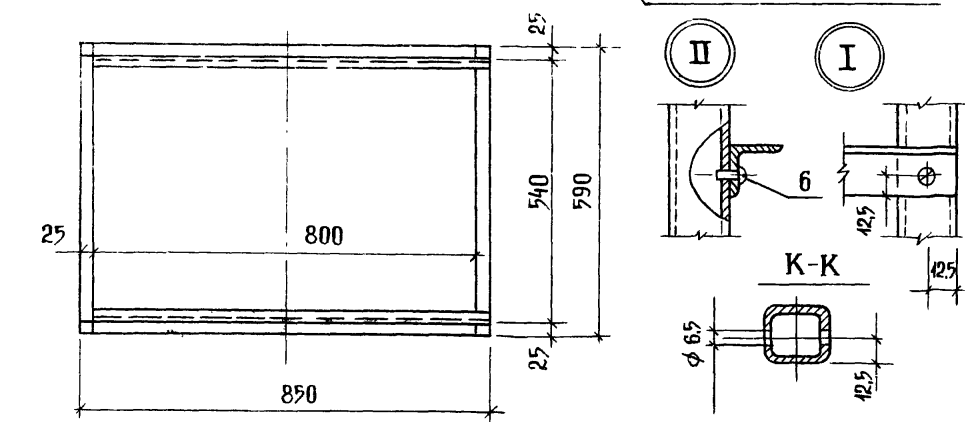

1. СВАРНЫЕ ШВЫ ЗАЧИСТИТЬ.
ОСТРЫЕ КРОМКИ ПРИТУПИТЬ.
2. ОКРАСИТЬ МАСЛЯНОЙ КРАСКОЙ ЗА 2 РАЗА

12173 79

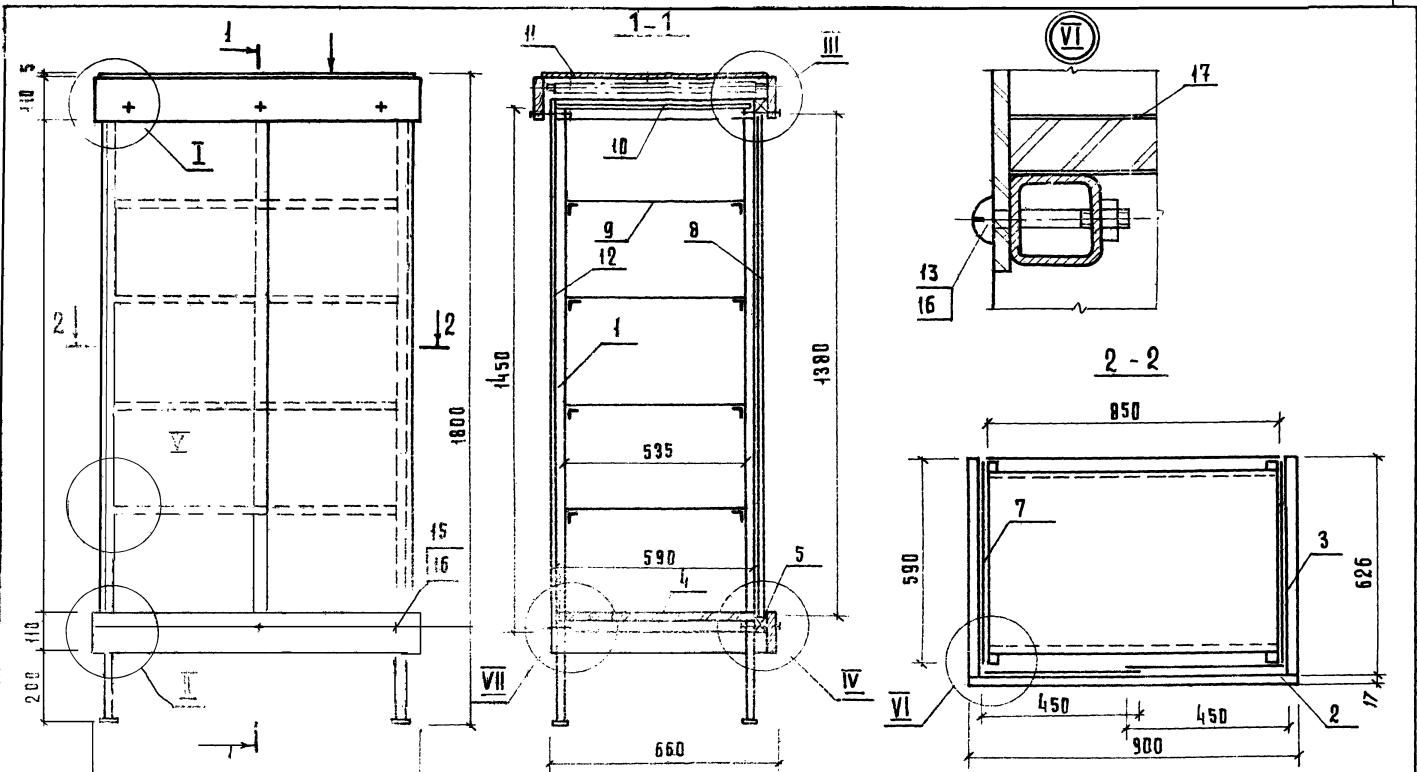

Узлы II, IV, V см.

31.00.00.СБ

				32.00.00.СБ	
				Витрина внутренняя для выкладки товаров пристенная В-2. Сборочный чертеж	
				ЭТАП Р	
				МАСШ 1:10	
				МАШТАБ	
				Лист	
				Лист 1	
УТВЕРЖДЕНО ДИРЕКТОР ПРОЕКТА ПРОЕКТОР КОМПЬЮТЕР КОМПЬЮТЕР				ЦНИИЭП г. МОСКВА	
20.03.84-418				БУДОВА ЗАКАЗНИК КОМПЛЕКСОВ	
ФОРМАТ 12					

ФОРМАТ	ЗНА	ПОЗ	ОБОЗНАЧЕНИЕ	НАИМЕНОВАНИЕ	КОЛ	ПРИМЕЧАНИЕ
				<u>Документация</u>		
12			32.00.00	Сборочный чертеж		
				<u>Сборочные единицы</u>		
12	1		31.01.00	Каркас	1	
				<u>Детали</u>		
				Щит		
				Плита древесностружечная		
				ГОСТ 10632 - 77		
БЧ	2		32.00.01	900 x 110	3	
БЧ	3		32.00.02	626 x 110	4	
БЧ	4		32.00.03	850 x 590	1	
БЧ	5		32.00.04	865 x 35	2	
БЧ	6		32.00.05	Рейка		
				Фан. клееная 8-8		
				ГОСТ 3916 - 69		
				590 x 8 x 35	4	
				Стекло витринное 8-6		
				ГОСТ 13454 - 77		
БЧ	7		32.00.06	1385 x 590	2	
БЧ	8		32.00.07	1380 x 450	2	—
БЧ	9		32.00.08	850 x 535	4	

32.00.00

Витрина внутренняя
для выкладки товаров
пристенная В-2

Этадия Листов
Р 1 2
УНИИЭП
г. Москва

РАЗРАБ. СИМОНОВ
ПРОБ. АСТАПОВА
И КОНСТ. КОРОСТЕЛЕВ

ФОРМАТ	ЗНА	ПОЗ	ОБОЗНАЧЕНИЕ	НАИМЕНОВАНИЕ	КОЛ	ПРИМЕЧАНИЕ
БЧ	10		32.00.09	Пока		
				Стекло матовое 8-4		
				ГОСТ 9784-75		
				580 x 840	1	
				Заргушка		
				Плита древесноволокнистая		
				ГОСТ 4598-74*		
БЧ	11		32.00.10	850 x 650	1	
БЧ	12		32.00.11	1450 x 850	1	
				<u>Стандартные изделия</u>		
				Винты ГОСТ 7798-70*		
	13			М6 x 40.58.05		
	14			М6 x 60.58.05		
	15			М6 x 70.58.05		
	16			Ранка М6 x 5.05		
				ГОСТ 5915-70*	24	
				<u>Материалы</u>		
	17			Шпон строганный		
				ГОСТ 2977-77	1,1	м ²

32.00.00

Лист
2

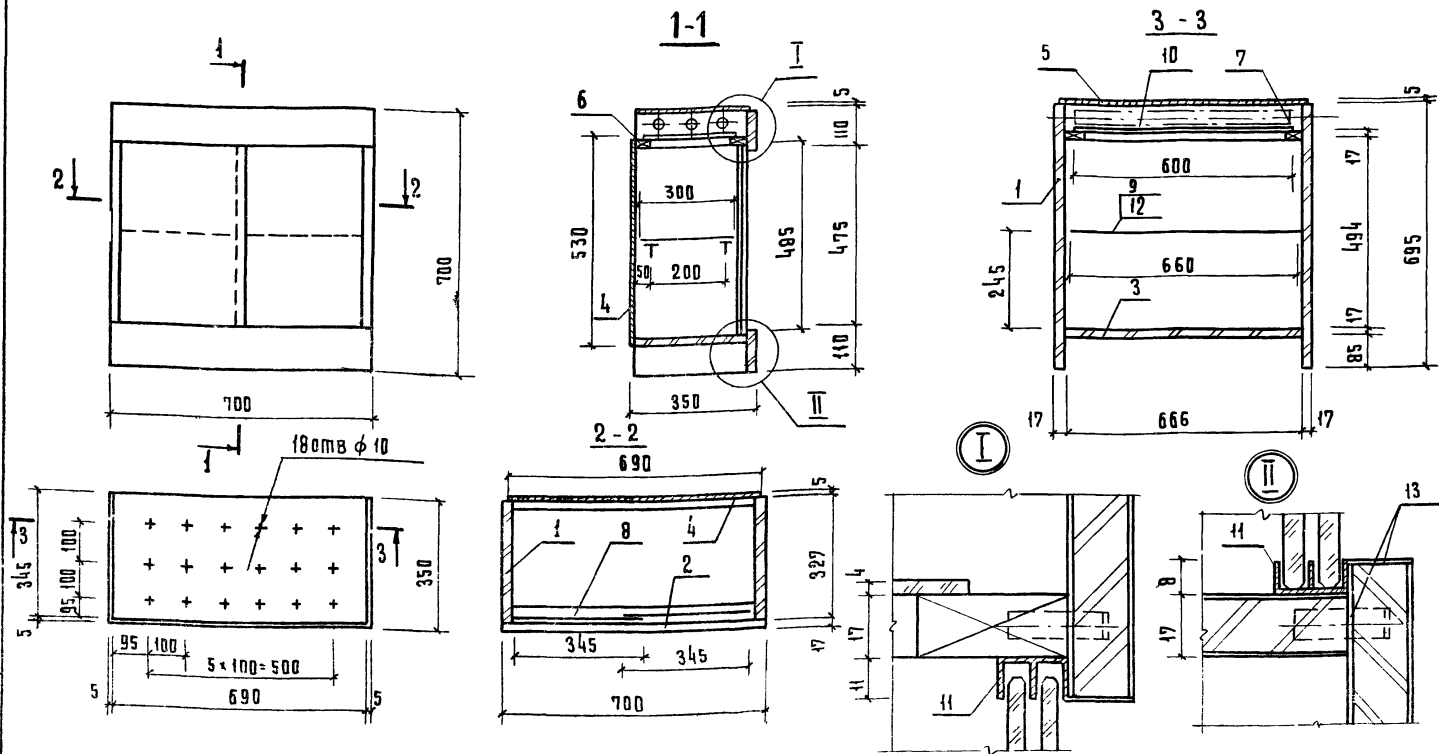

- 1 Лицевые деревянные поверхности, облицованные
строганым шпоном, покрываются матирующим
нитролаком по III классу.
- 2 Кромки стекол полировать
- 3 Витрина комплектуется люминесцентными и
светильниками типа ЛБ-20, ЛДЦ-20 гост 6825-74*

[illegible]

