Правительство Московской области

Управление архитектуры и градостроительства
Московской области

Размещение повторноприменяемых (типовых) объектов социального назначения

Архитектурная комиссия Градостроительного совета Московской области

ДЕТСКОЕ ДОШКОЛЬНОЕ УЧРЕЖДЕНИЕ НА 100 мест (визуализация)

ПОКАЗАТЕЛИ:

1. вместимость – 100 мест
2. кол-во групп – 5 групп
3. приспособлен для МГН
4. кол-во этажей – 3 эт.
5. площадь участка – 0,4068 га
6. площадь застройки – 1 005,86 кв.м
7. общая площадь (без подвала)– 1 397,25кв.м
8. стоимость в базовых ценах 2000 г. (без благоустройства и наружных сетей):
   - итого - 12 300 000 руб.
   - 1 места в базовых ценах – 123 000 руб.
9. **стоимость** (в текущих ценах на 4-ый кв. 2012 г. без благоустройства и наружных сетей):
   - **итого – 78 000 000 руб.**
   - 1 места – 780 000 руб.
10. конструктивное решение – ограждающие конструкции-кирпичные стены, перекрытия - сборный железо бетон, кровля скатная

РЕАЛИЗАЦИЯ по адресу: Московская область, г. Волоколамск, пер. Ново-Солдатский
Разработчик проектной и рабочей документации: ООО «Гражданпроект-плюс»
•Заказчик проектной документации: Администрация Волоколамского муниципального района

ДЕТСКОЕ ДОШКОЛЬНОЕ УЧРЕЖДЕНИЕ НА 100 мест (поэтажные планы)

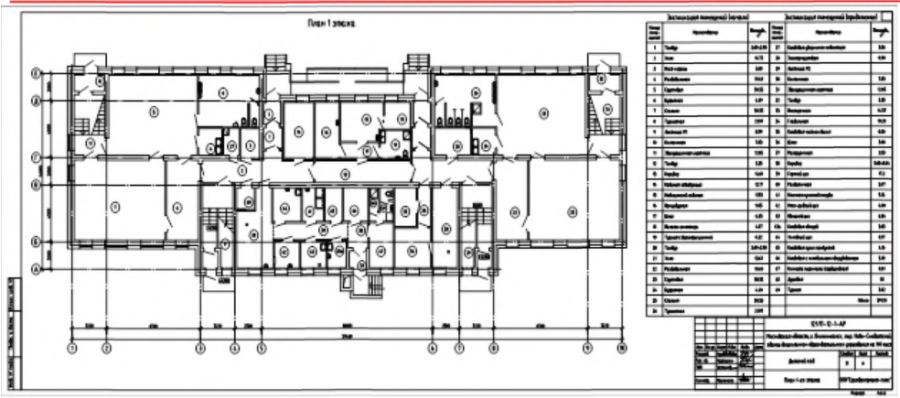

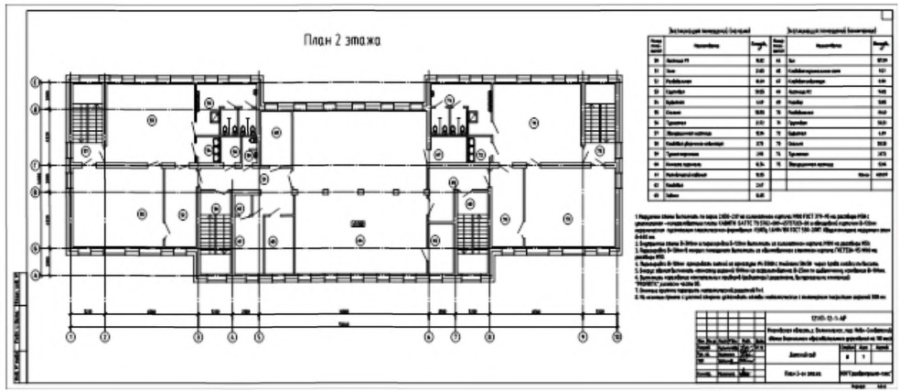

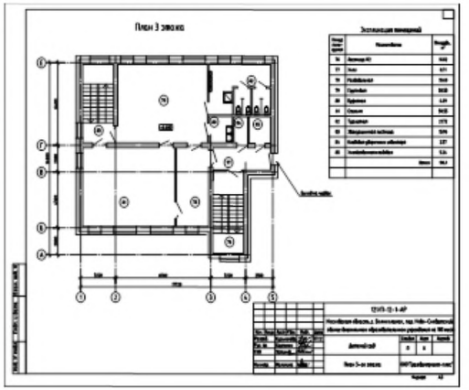

РЕАЛИЗАЦИЯ по адресу: Московская область, г. Волоколамск, пер. Ново-Солдатский
Разработчик проектной и рабочей документации: ООО «Гражданпроект-плюс»
Заказчик проектной документации: Администрация Волоколамского муниципального района

ДЕТСКОЕ ДОШКОЛЬНОЕ УЧРЕЖДЕНИЕ НА 100 мест (визуализация)

ПОКАЗАТЕЛИ:

1. вместимость – 100 мест
2. кол-во групп – 5 групп
3. приспособлен для МГН
4. кол-во этажей – 3 эт.
5. площадь участка – 0,5799 га
6. площадь застройки – 886,8 кв.м
7. общая площадь (без подвала) – 2 519,85 кв.м
8. стоимость в базовых ценах 2000 г. (без благоустройства и наружных сетей):
   - итого - 19 208 690 руб.
   - 1 места в базовых ценах – 192 086,90 руб.
9. **стоимость** (в текущих ценах на 4-ый кв. 2014 г. без благоустройства и наружных сетей):
   - **итого – 119 396 180 руб.**
   - 1 места – 1 193 960 руб.
10. конструктивное решение – монолитный железобетон.

РЕАЛИЗАЦИЯ по адресу: Московская область, г. Электросталь, ул. Западная, д. 14а
Разработчик проектной и рабочей документации: ГУП МО «НИИПРОЕКТ»
Заказчик проектной документации: Управление образования г/о Электросталь

ДЕТСКОЕ ДОШКОЛЬНОЕ УЧРЕЖДЕНИЕ НА 100 мест (поэтажные планы)

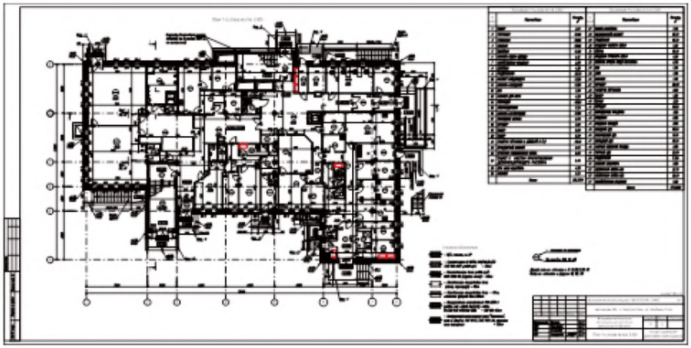

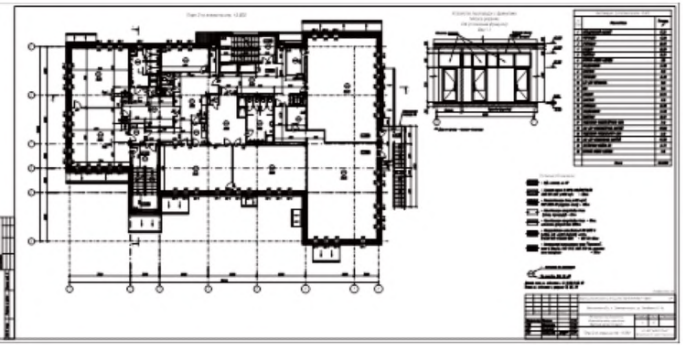

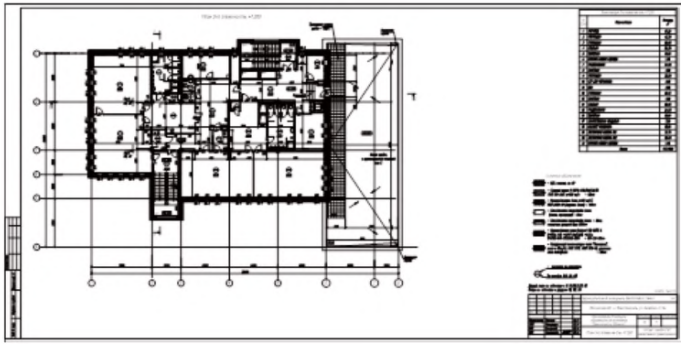

РЕАЛИЗАЦИЯ по адресу: Московская область, г. Электросталь, ул. Западная, д. 14а
Разработчик проектной и рабочей документации: ГУП МО «НИИПРОЕКТ»
Заказчик проектной документации: Управление образования г/о Электросталь

ДЕТСКОЕ ДОШКОЛЬНОЕ УЧРЕЖДЕНИЕ НА 120 мест (визуализация)

ПОКАЗАТЕЛИ:

1. вместимость – 120 мест
2. кол-во групп – 6 групп
3. приспособлен для МГН
4. кол-во этажей – 2 эт.
5. площадь участка – 0,6 га
6. площадь застройки – 1 319 кв.м
7. общая площадь – 2 000,5 кв.м
8. стоимость в базовых ценах 2000 г. (без благоустройства и наружных сетей):
   - итого - 12 412 906 руб.
   - 1 места в базовых ценах – 103 440 руб.
9. **стоимость** (в текущих ценах на 1-ый кв. 2015 г. без благоустройства и наружных сетей):
   - **итого – 94 141 740 руб.**
   - 1 места – 784 510 руб.
10. конструктивное решение – стены – кирпич, перекрытие – сборный ж/б

РЕАЛИЗАЦИЯ по адресу: Московская область, г. Домодедово, мкр. «Востряково»
Разработчик проектной и рабочей документации: ГП МО «Институт «Мосгражданпроект»
Заказчик проектной документации: муниципальное ДОУ №12 «Березка»

ДЕТСКОЕ ДОШКОЛЬНОЕ УЧРЕЖДЕНИЕ НА 120 мест (поэтажные планы)

ПЛАН 1-го ЭТАЖА

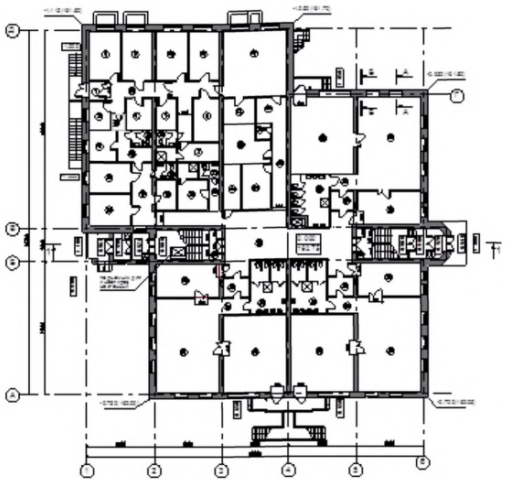

ПЛАН 2-го ЭТАЖА

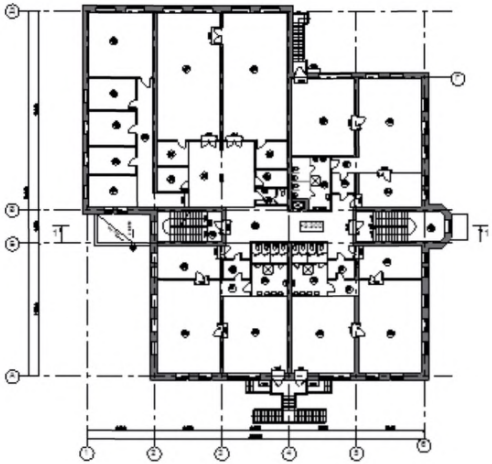

РЕАЛИЗАЦИЯ по адресу: Московская область, г. Домодедово, мкр. «Востряково»
Разработчик проектной и рабочей документации: ГП МО «Институт «Мосгражданпроект»
Заказчик проектной документации: муниципальное ДОУ №12 «Березка»

ДЕТСКОЕ ДОШКОЛЬНОЕ УЧРЕЖДЕНИЕ НА 120 мест (визуализация)

ПОКАЗАТЕЛИ:

1. вместимость – 120 мест
2. кол-во групп – 6 групп
3. приспособлен для МГН
4. кол-во этажей – 2 эт.
5. площадь участка – 0,4391 га
6. площадь застройки – 1 399,85 кв.м
7. общая площадь (без подвала) – 1 862,72 кв.м
8. стоимость в базовых ценах 2000 г. (без благоустройства и наружных сетей):
   - итого – 14 953 200 руб.
   - 1 места в базовых ценах – 124 610 руб.
9. **стоимость** (в текущих ценах на 4-ый кв. 2014 г. без благоустройства и наружных сетей):
   - **итого – 87 360 300 руб.**
   - 1 места – 728 002,50 руб.
10. конструктивное решение – монолитный железобетон с облицовкой лицевым кирпичом

РЕАЛИЗАЦИЯ по адресу: Московская область, Орехово-Зуевский м.р., г. Ликино-Дулево, ул. 1 Мая
Разработчик проектной документации: МУПИП Орехово-Зуевского района
Заказчик проектной документации: Управление образования Орехово-Зуевского муниципального района

ДЕТСКОЕ ДОШКОЛЬНОЕ УЧРЕЖДЕНИЕ НА 120 мест (поэтажные планы)

План 1-го этажа

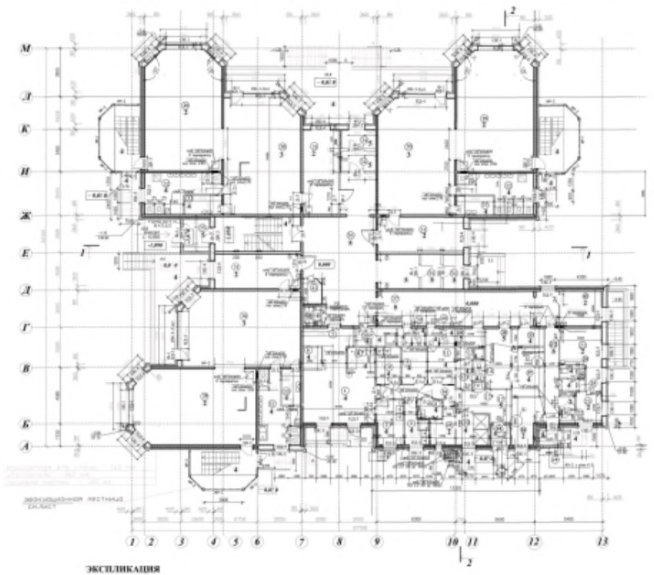

План 2-го этажа

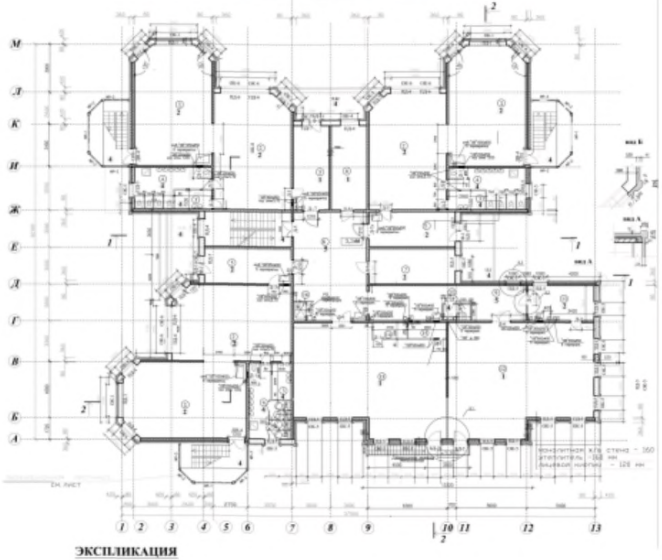

ЭКСПЛИКАЦИЯ

Пищеблок						Мед. часть			Групповые ячейки		
№ по плану	наименование	кол-во м2	№ по плану	наименование	кол-во м2	№ по плану	наименование	кол-во м2	№ по плану	наименование	кол-во м2
1	горячий цех	27.2	11	клад. сухих продуктов	5.4	19	тамбур	2.2	29	спальня	58,07
2	заготовит цех /холодный/	7.79	12	гардероб персонала	2.89	20	коридор	8.4	30	групповая	56,78
3	овощной цех	5.53	13	душевая	2.1	21	мед. кабинет	12.5	31	раздевальная	19.53
4	помещение для обработки яиц	2.97	14	санузел	1.49	22	шлюз	1.7	32	туалетная	16.19
5	кладовая овощей	6.30	15	комната персонала кухни	4.94	23	палата	6.44	33	буфет	4.26
6	хлеборезка	2.68	16	коридор	7.4	24	С/У	2.1			
7	раздаточная	5.93	17	разгрузочная	10.23	25	приготовл. дезраствора	1.89			
8	мойка кухонной посуды	4.36	17*	уборочный инвентарь	0.57	26	процедурная	8.3			
9	мясо-рыбный цех	5.9	18	тамбур	2.3						
10	холодильная камера	6.4									

Постирочная		
№ по плану	наименование	кол-во м2
27	Прием белья, постирочная	3.8/10.2
28	гладильная, выдача белья	9.83
42	сушка матрасов	3.1

Групповые ячейки		
№ по плану	наименование	кол-во м2
34	тамбур	4.4x4
35	тамбур гл входа	5.89
36	холл	65.78
37	коридор	41.4
38	душевая	4.49
39	комната гигиены	3.1
40	с/у персонала	3.2
41	пост охраны	2.9
43	комната персонала	9.49
44	крыльцо	30.2
	лестница	12.2

ЭКСПЛИКАЦИЯ

Групповые ячейки		
№ по плану	наименование	кол-во м2
1	спальня	58,07
2	групповая	56,78
3.	буфет	4.26
4	туалетная	16.19
5	раздевальная	19.53
5*	раздевальная	19.43
6	кабинет л. заведующей	19.53
7	завхоз, кладовая белья	19.53
8	холл	49.5
9	коридор	36.90
10	санузел	2.47
11	методический кабинет	14.75

Групповые ячейки		
№ по плану	наименование	кол-во м2
12	зал муз.занятий	102.65
13	зал для физкульт. занятий	93.1
14.	инструментальная	3.50
15	кладовая спорт. инвентаря	3.97
16	Балконы	43.68

РЕАЛИЗАЦИЯ по адресу: Московская область, Орехово-Зуевский м.р., г. Ликино-Дулево, ул. 1 Мая
Разработчик проектной документации: МУПИП Орехово-Зуевского района
Заказчик проектной документации: Управление образования Орехово-Зуевского муниципального района

ДЕТСКОЕ ДОШКОЛЬНОЕ УЧРЕЖДЕНИЕ НА 120 мест (визуализация)

ПОКАЗАТЕЛИ:

1. вместимость – 120 мест
2. кол-во групп – 6 групп
3. приспособлен для МГН
4. кол-во этажей – 3 эт.
5. площадь участка – 0,8558 га
6. площадь застройки – 943 кв.м
7. общая площадь – 3 182,3 кв.м
8. стоимость в базовых ценах 2000 г. (без благоустройства и наружных сетей):
   - итого – 22 683 840 руб.
   - 1 места в базовых ценах – 189 032 руб.
9. **стоимость** (в текущих ценах без благоустройства и наружных сетей):
   - **итого – 125 773 440 руб.**
   - 1 места – 1 048 112 руб.
10. конструктивное решение - фундаменты – монолитные ж/б, внутренние стены и колонны – монолитные ж/б, наружные стены – газобетон, утеплитель, облицовка лицевым кирпичом, перекрытия, покрытие – монолитные железобетонные.

РЕАЛИЗАЦИЯ по адресу: Московская область, г. Щелково-3, ул. Циолковского, д. 4а
Разработчик проектной и рабочей документации: ООО «ПромСтройИнжиниринг СПБ»
Заказчик проектной документации: МКУ Щелковского муниципального р-на «Строительство и инвестиции»

ДЕТСКОЕ ДОШКОЛЬНОЕ УЧРЕЖДЕНИЕ НА 120 мест (поэтажные планы)

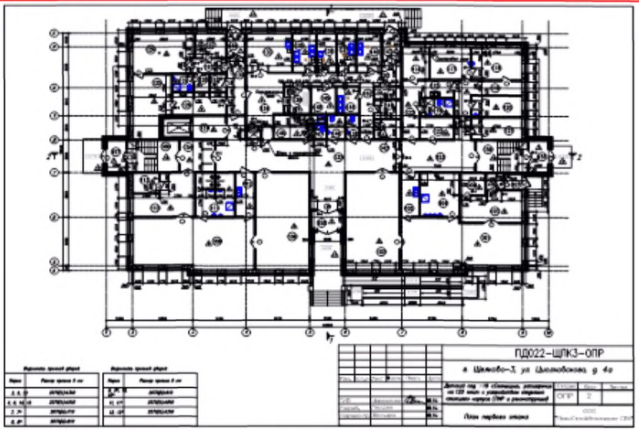

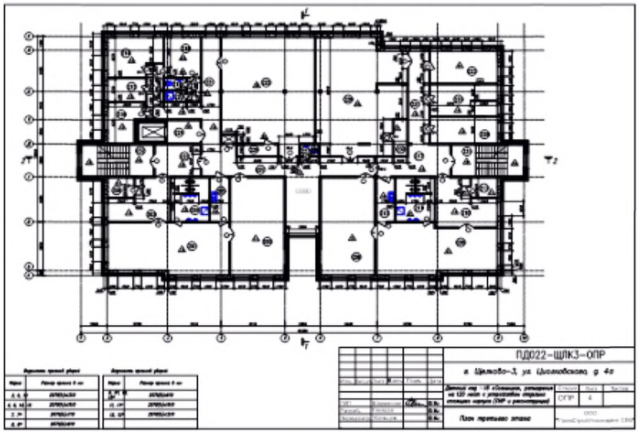

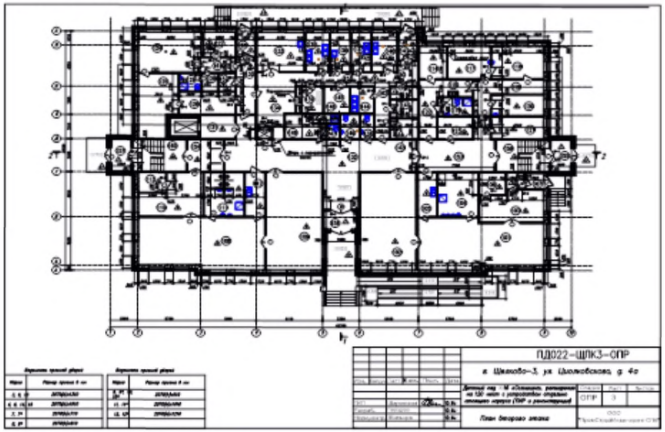

РЕАЛИЗАЦИЯ по адресу: Московская область, г. Щелково-3, ул. Циолковского, д. 4а

Разработчик проектной и рабочей документации: ООО «ПромСтройИнжиниринг СПБ»

Заказчик проектной документации: МКУ Щелковского муниципального р-на «Строительство и инвестиции»

ДЕТСКОЕ ДОШКОЛЬНОЕ УЧРЕЖДЕНИЕ НА 125 мест (визуализация)

ПОКАЗАТЕЛИ:

1. вместимость – 125 мест
2. кол-во групп – 6 групп
3. приспособлен для МГН
4. кол-во этажей – 3 эт.
5. площадь участка – 0,5074 га
6. площадь застройки – 1 238 кв.м
7. общая площадь– 3 513 кв.м
8. стоимость в базовых ценах 2000 г. (без благоустройства и наружных сетей):
   - итого – 20 368 860 руб.
   - 1 места в базовых ценах – 162 951 руб.
9. **стоимость** (в текущих ценах на 1-ый кв. 2015 г. без благоустройства и наружных сетей):
   - итого – 117 973 040 руб.
   - 1 места – 943 784,30 руб.
10. конструктивное решение - фундаменты – – монолитный ж/б, внутренние стены и колонны - монолитный ж/б. Наружные стены - слоистые, утеплитель - минераловатные плиты, облицовка – керамогранитная плитка в системе вентилируемого фасада. Перекрытия, покрытия – монолитные ж/б.

РЕАЛИЗАЦИЯ по адресу : Московская область, г. Балашиха, вблизи д. Павлино
Разработчик проектной и рабочей документации: АО «Градпроект»
Заказчик проектной документации: ГК «МИЦ»

ДЕТСКОЕ ДОШКОЛЬНОЕ УЧРЕЖДЕНИЕ НА 125 мест (поэтажные планы)

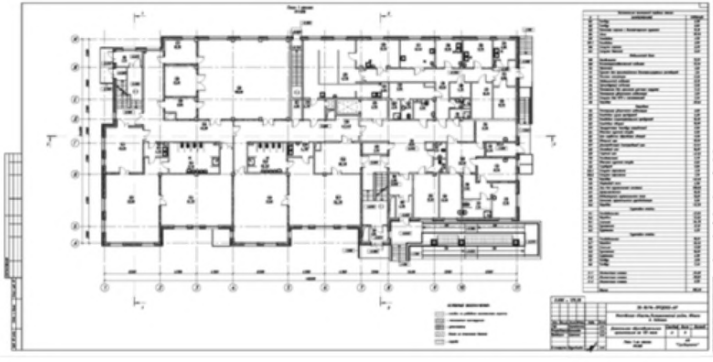

РЕАЛИЗАЦИЯ по адресу : Московская область, г. Балашиха, вблизи д. Павлино
Разработчик проектной и рабочей документации: АО «Градпроект»
Заказчик проектной документации: ГК «МИЦ»

ДЕТСКОЕ ДОШКОЛЬНОЕ УЧРЕЖДЕНИЕ НА 140 мест (визуализация)

ПОКАЗАТЕЛИ:

1. вместимость – 140 мест
2. кол-во групп – 7 групп
3. приспособлен для МГН
4. кол-во этажей – 3 эт.
5. площадь участка – 0,5647 га
6. площадь застройки – 1 377 кв.м
7. общая площадь (без подвала) – 3 914,29 кв.м
8. стоимость в базовых ценах 2000 г. (без благоустройства и наружных сетей):
   - итого – 26 868 070 руб.
   - 1 места в базовых ценах – 191 914 руб.
9. **стоимость** (в текущих ценах на 4-й кв. 2014 г. без благоустройства и наружных сетей):
   - **итого – 141 024 380 руб.**
   - 1 места – 1 007 320 руб.
10. конструктивное решение - наружные стены здания - ненесущие с навесной фасадной системой с воздуш. зазором, внутренний слой выполнен из газобетонных блоков

РЕАЛИЗАЦИЯ по адресу: Московская область, Щелковский район, п. Новый городок

•Разработчик проектной и рабочей документации: ООО «ПромСтройИнжиниринг СПб»

Заказчик проектной документации: МКУ Щелковского муниципального р-на «Строительство и инвестиции»

ДЕТСКОЕ ДОШКОЛЬНОЕ УЧРЕЖДЕНИЕ НА 140 мест (поэтажные планы)

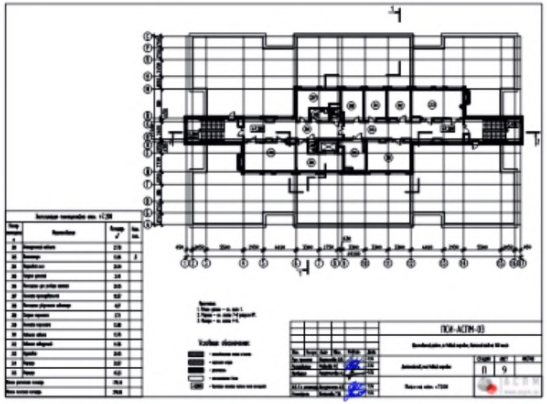

РЕАЛИЗАЦИЯ по адресу: Московская область, Щелковский район, п. Новый городок

•Разработчик проектной и рабочей документации: ООО «ПромСтройИнжиниринг СПб»

Заказчик проектной документации: МКУ Щелковского муниципального р-на «Строительство и инвестиции»

ДЕТСКОЕ ДОШКОЛЬНОЕ УЧРЕЖДЕНИЕ НА 140 мест (визуализация)

ПОКАЗАТЕЛИ:

1. вместимость – 140 мест
2. кол-во групп – 7 групп
3. приспособлен для МГН
4. кол-во этажей – 3 эт.
5. площадь участка – 0,6289 га
6. площадь застройки – 1 076,67 кв.м
7. общая площадь (без подвала) – 3 542 кв.м. (2 644 кв.м.)
8. стоимость в базовых ценах 2000 г. (без благоустройства и наружных сетей):
   - итого – 16 211 330 руб.
   - 1 места в базовых ценах – 115 795,20 руб.
9. **стоимость** (в текущих ценах на 3-й кв. 2014 г. без благоустройства и наружных сетей):
   - **итого – 91 923 390 руб.**
   - 1 места – 656 595 руб.
10. конструктивное решение - бескаркасное с системой продольных и поперечных несущих стен , наружных и внутренних

РЕАЛИЗАЦИЯ по адресу: Московская область, г. Подольск, ул. Академика Доллежаля, д. 28
Разработчик проектной и рабочей документации: ООО «Подольскгражданпроект»
Заказчик проектной документации: Комитет по строительству и архитектуре Администрации г. Подольска

ДЕТСКОЕ ДОШКОЛЬНОЕ УЧРЕЖДЕНИЕ НА 140 мест (поэтажные планы)

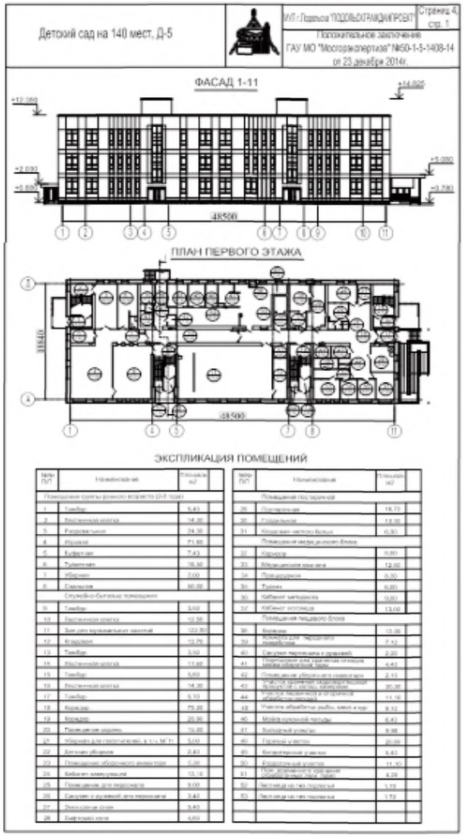

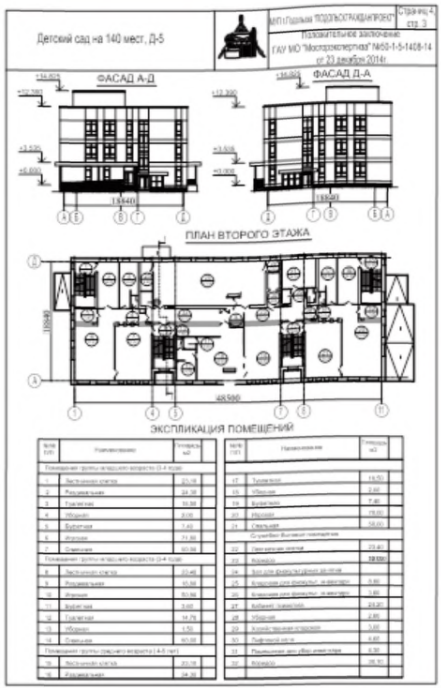

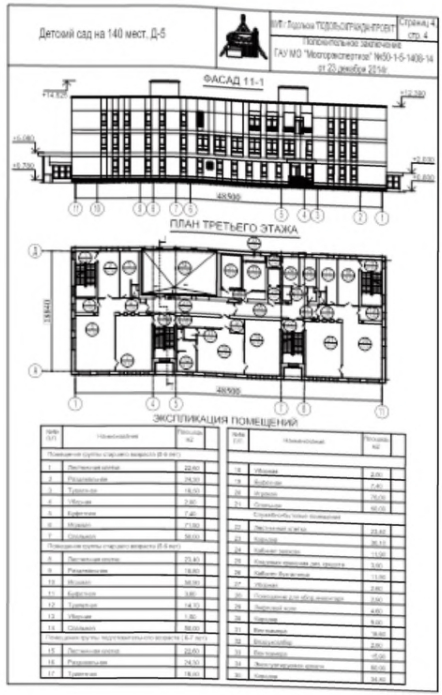

РЕАЛИЗАЦИЯ по адресу: Московская область, г. Подольск, ул. Академика Доллежаля, д. 28
Разработчик проектной и рабочей документации: ООО «Подольскгражданпроект»
Заказчик проектной документации: Комитет по строительству и архитектуре Администрации г. Подольска

ДЕТСКОЕ ДОШКОЛЬНОЕ УЧРЕЖДЕНИЕ НА 140 мест с плавательным бассейном (визуализация)

ПОКАЗАТЕЛИ:

1. вместимость – 140 мест
2. вместимость групп – 20 мест (7 гр.)
3. приспособлен для МГН
4. кол-во этажей – 3 эт.
5. площадь участка – 0,76 га
6. площадь застройки – 1 249,4 кв.м
7. общая площадь – 2 975,8 кв.м
8. плавательный бассейн – 3,0х7,0м
9. **ориентировочная стоимость общая**:
   - **итого – 140 000 000 руб.**
   - 1 места – 1 000 000 руб.
10. конструктивное решение - перекрытие и каркас - монолитный ж/бетон, наружные стены – пенобетонные блоки, утеплитель, керамогранит

РЕАЛИЗАЦИЯ по адресу: Московская область, г.о. Одинцово, п. Ромашково
Разработчик проектной документации: ГП МО «Институт «Мосгражданпроект»
Заказчик проектной документации: ООО «Лидер Девелопмент»

ДЕТСКОЕ ДОШКОЛЬНОЕ УЧРЕЖДЕНИЕ НА 140 мест с плавательным бассейном (поэтажные планы)

ПЛАН 1 ЭТАЖА

ПЛАН 2 ЭТАЖА

ПЛАН 3 ЭТАЖА

РЕАЛИЗАЦИЯ по адресу: Московская область, г.о. Одинцово, п. Ромашково
Разработчик проектной документации: ГП МО «Институт «Мосгражданпроект»
Заказчик проектной документации: ООО «Лидер Девелопмент»

ДЕТСКОЕ ДОШКОЛЬНОЕ УЧРЕЖДЕНИЕ НА 150 мест с бассейном (визуализация)

ПОКАЗАТЕЛИ:

1. вместимость – 150 мест
2. кол-во групп – 8 групп
3. приспособлен для МГН
4. кол-во этажей – 2 эт.
5. площадь участка – 0,8603 га
6. площадь застройки – 1 835,5 кв.м
7. общая площадь (без подвала) – 4 373,6 кв.м
8. стоимость в базовых ценах 2000 г. (без благоустройства и наружных сетей):
   - итого – 28 123 730 руб.
   - 1 места в базовых ценах – 187 491,53 руб.
9. **стоимость** (в текущих ценах на 2-й кв. 2014 г. без благоустройства и наружных сетей):
   - **итого – 157 533 420 руб.**
   - 1 места – 1 050 222,80 руб.
10. конструктивное решение - устойчивость и неизменяемость здания обеспечивается совместной работой вертикальных элементов каркаса и диафрагм жесткости

РЕАЛИЗАЦИЯ по адресу: Московская область, Щелковский район, д. Оболдино
Разработчик проектной и рабочей документации: ООО «ПромСтройИнжиниринг СПб»
Заказчик проектной документации: МКУ Щелковского муниципального р-на «Строительство и инвестиции»

ДЕТСКОЕ ДОШКОЛЬНОЕ УЧРЕЖДЕНИЕ НА 150 мест с бассейном (поэтажные планы)

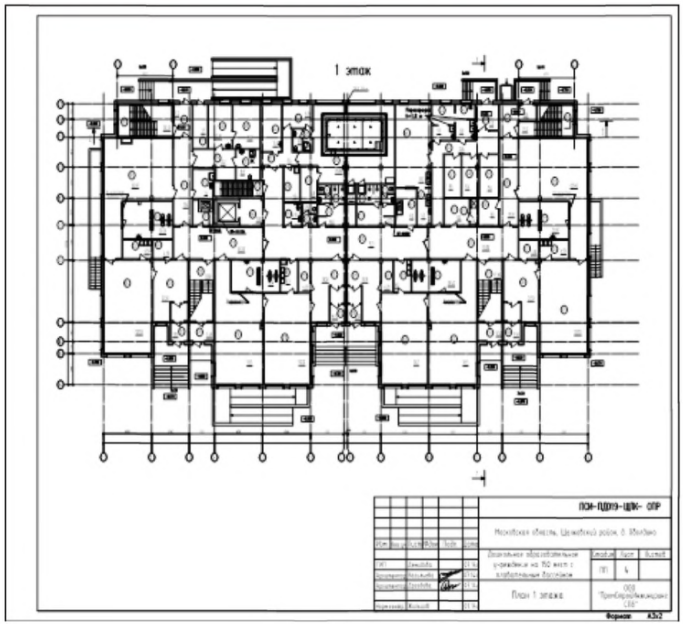

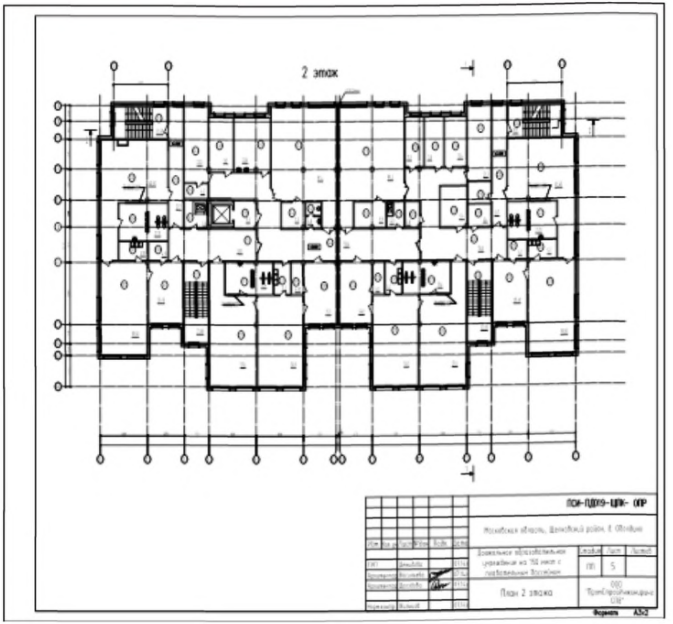

РЕАЛИЗАЦИЯ по адресу: Московская область, Щелковский район, д. Оболдино
Разработчик проектной и рабочей документации: ООО «ПромСтройИнжиниринг СПб»
Заказчик проектной документации: МКУ Щелковского муниципального р-на «Строительство и инвестиции»

ДЕТСКОЕ ДОШКОЛЬНОЕ УЧРЕЖДЕНИЕ НА 150 мест (визуализация)

ПОКАЗАТЕЛИ:

1. вместимость – 150 мест
2. кол-во групп – 8 групп
3. приспособлен для МГН
4. кол-во этажей – 3 эт.
5. площадь участка – 1,4 га
6. площадь застройки – 1 908,3 кв.м
7. общая площадь (без подвала) – 3 152 кв.м
8. стоимость в базовых ценах 2000 г. (без благоустройства и наружных сетей):
   - итого – 28 241 130 руб.
   - 1 места в базовых ценах – 188 274 руб.
9. **стоимость** (в текущих ценах на 3-й кв. 2014 г. без благоустройства и наружных сетей):
   - **итого – 151 201 220 руб.**
   - 1 места – 1 008 010 руб.
10. конструктивное решение – монолитный железобетонный каркас

РЕАЛИЗАЦИЯ по адресу: Московская область, г. Раменское, ул. Приборостроителей
Разработчик проектной и рабочей документации: ООО «Проектная мастерская «Проект 18»
Заказчик проектной документации: УКС Администрации Раменского муниципального района

ДЕТСКОЕ ДОШКОЛЬНОЕ УЧРЕЖДЕНИЕ НА 150 мест (поэтажные планы)

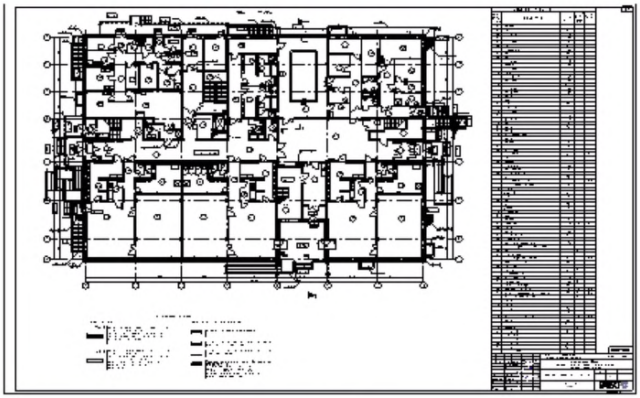

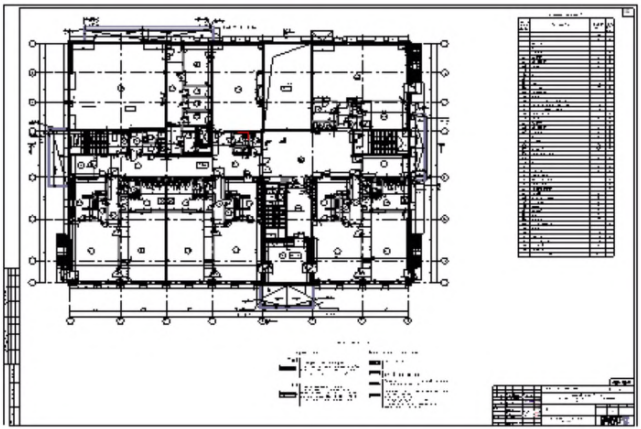

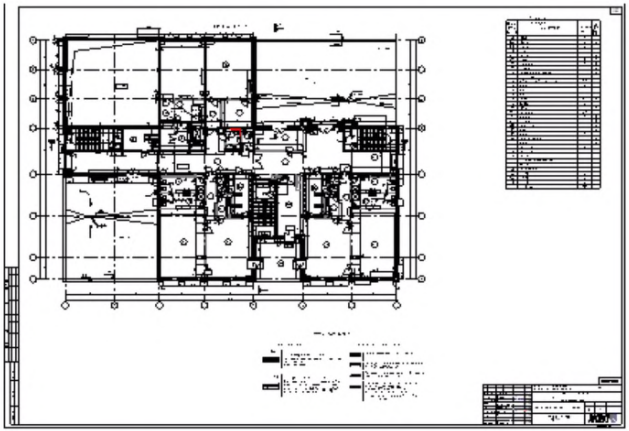

РЕАЛИЗАЦИЯ по адресу: Московская область, г. Раменское, ул. Приборостроителей
Разработчик проектной и рабочей документации: ООО «Проектная мастерская «Проект 18»
Заказчик проектной документации: УКС Администрации Раменского муниципального района

ДЕТСКОЕ ДОШКОЛЬНОЕ УЧРЕЖДЕНИЕ НА 160 мест (визуализация)

ПОКАЗАТЕЛИ:

1. вместимость – 160 мест
2. кол-во групп – 8 групп
3. приспособлен для МГН
4. кол-во этажей – 2-3 эт.
5. площадь участка – 0,6365 га
6. площадь застройки – 1 620,5 кв.м
7. общая площадь (без подвала) – 4 676,8 кв.м
8. стоимость в базовых ценах 2000 г. (без благоустройства и наружных сетей):
   - итого – 27 838 750 руб.
   - 1 места в базовых ценах – 173 992 руб.
9. **стоимость** (в текущих ценах на 3-й кв. 2013 г. без благоустройства и наружных сетей):
   - **итого – 151 076 456 руб.**
   - 1 места – 944 227 руб.
10. конструктивное решение – монолитный ж/б каркас, состоящий из ж/б колонн, монолитных ж/б стен лестнично-лифтовых узлов и плит перекрытий

РЕАЛИЗАЦИЯ по адресу: Московская область, Ивантеевка, ул. Школьная
Разработчик проектной и рабочей документации: ГУП ПИ «МОСП»
Заказчик проектной документации: Администрация г. Ивантеевка

ДЕТСКОЕ ДОШКОЛЬНОЕ УЧРЕЖДЕНИЕ НА 160 мест (поэтажные планы)

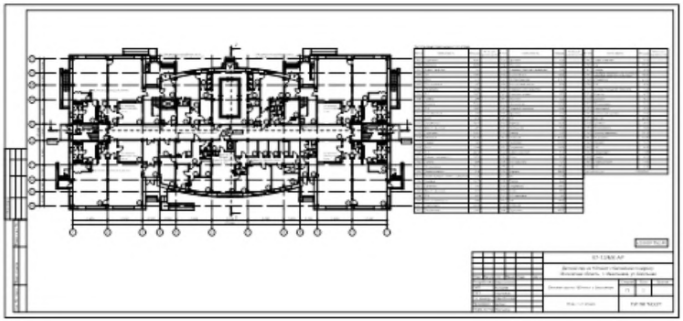

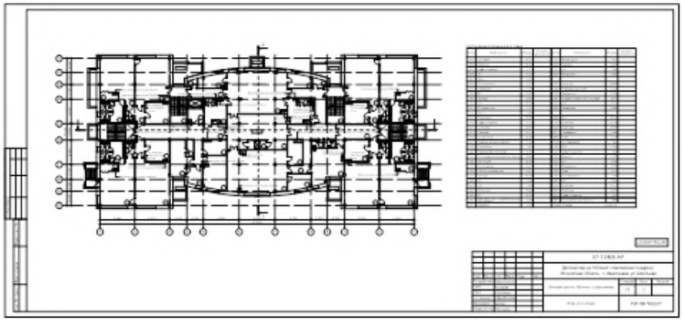

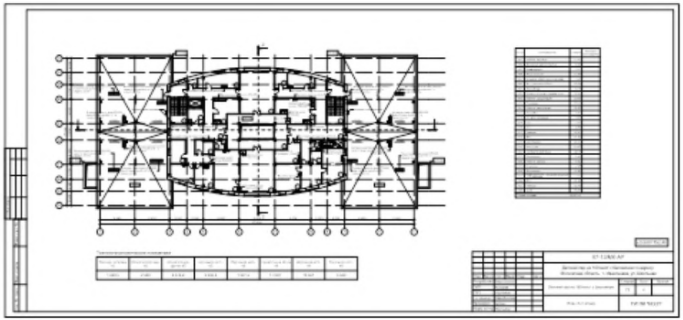

РЕАЛИЗАЦИЯ по адресу: Московская область, Ивантеевка, ул. Школьная
Разработчик проектной и рабочей документации: ГУП ПИ «МОСП»
Заказчик проектной документации: Администрация г. Ивантеевка

ДЕТСКОЕ ДОШКОЛЬНОЕ УЧРЕЖДЕНИЕ НА 170 мест (визуализация)

ПОКАЗАТЕЛИ:

1. вместимость – 170 мест
2. кол-во групп – 9 групп
3. приспособлен для МГН
4. кол-во этажей – 3 эт.
5. площадь участка – 0,6693 га
6. площадь застройки – 1 727 кв.м
7. общая площадь (без подвала) – 4 256,82 кв.м
8. стоимость в базовых ценах 2000 г. (без благоустройства и наружных сетей):
   - итого – 30 572 630 руб.
   - 1 места в базовых ценах – 179 839 руб.
9. **стоимость** (в текущих ценах на 3-й кв. 2014 г. без благоустройства и наружных сетей):
   - **итого – 163 013 990 руб.**
   - 1 места – 985 905 руб.
10. конструктивное решение – несущий остов - рамно-связевый монолитный ж/б каркас, фундамент - монолитная ж/б плита, наружные стены здания - ненесущие с навесной фасадной системой с воздушным зазором

РЕАЛИЗАЦИЯ по адресу: Московская область, г. Щелково, 1-й Советский переулок, д. 24
Разработчик проектной и рабочей документации: ООО «ПромСтройИнжиниринг СПб»
Заказчик проектной документации: МКУ Щелковского муниципального р-на «Строительство и инвестиции»

ДЕТСКОЕ ДОШКОЛЬНОЕ УЧРЕЖДЕНИЕ НА 170 мест (поэтажные планы)

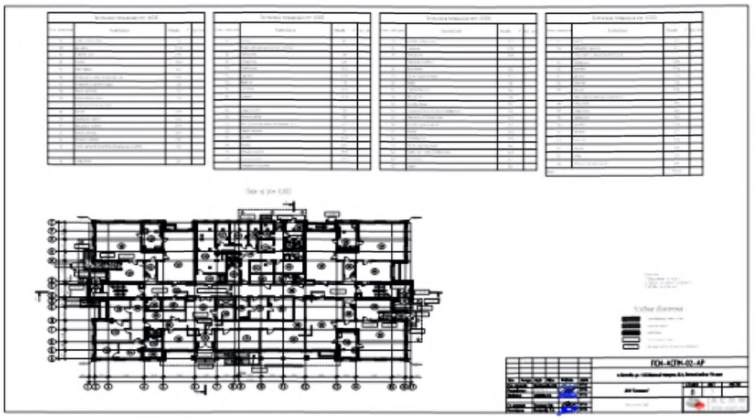

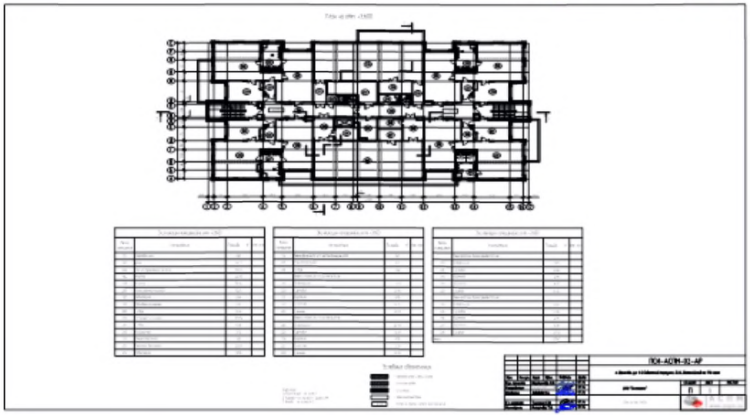

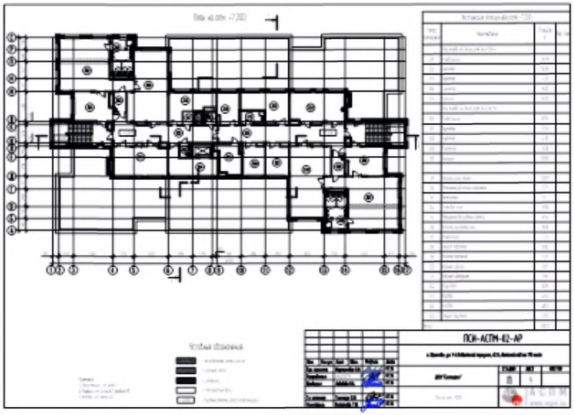

РЕАЛИЗАЦИЯ по адресу: Московская область, г. Щелково, 1-й Советский переулок, д. 24
Разработчик проектной и рабочей документации: ООО «ПромСтройИнжиниринг СПб»
Заказчик проектной документации: МКУ Щелковского муниципального р-на «Строительство и инвестиции»

ДЕТСКОЕ ДОШКОЛЬНОЕ УЧРЕЖДЕНИЕ НА 190 мест с плавательным бассейном (визуализация)

ПОКАЗАТЕЛИ:

1. вместимость – 190 мест
2. вместимость групп – 20, 15 мест
3. приспособлен для МГН
4. кол-во этажей – 3 эт.
5. площадь участка – 0,67 га
6. площадь застройки – 1 665 кв.м
7. общая площадь – 5 652 кв.м
8. плавательный бассейн – 3,0х7,0м
9. **стоимость** (в текущих ценах на 2014 г.):
   - **итого – 184 733 400 руб.**
   - 1 места – 972 281,053 руб.
10. конструктивное решение - перекрытие и стены - монолитный ж/бетон, керамогранит

РЕАЛИЗАЦИЯ по адресу: Московская область, г.о. Балашиха, мкр.1
Разработчик проектной документации: ГП МО «Институт «Мосгражданпроект»
Заказчик проектной документации: ООО «Лидер Девелопмент»

ДЕТСКОЕ ДОШКОЛЬНОЕ УЧРЕЖДЕНИЕ НА 190 мест с плавательным бассейном (поэтажные планы)

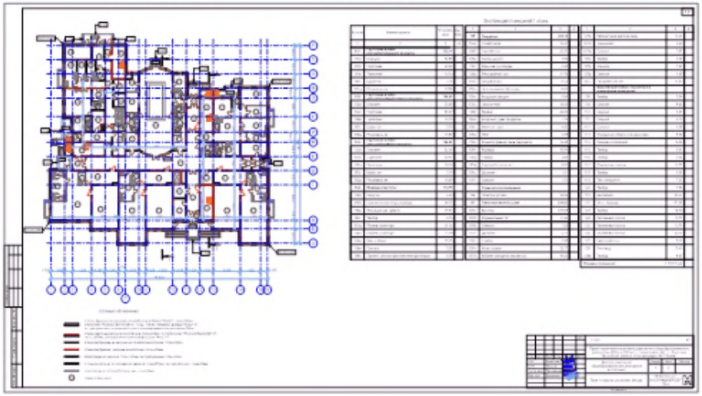

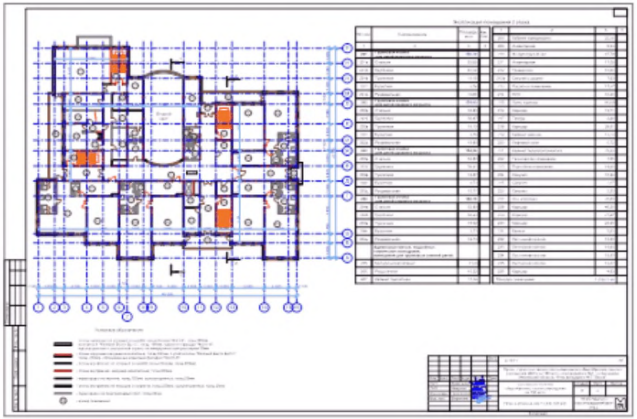

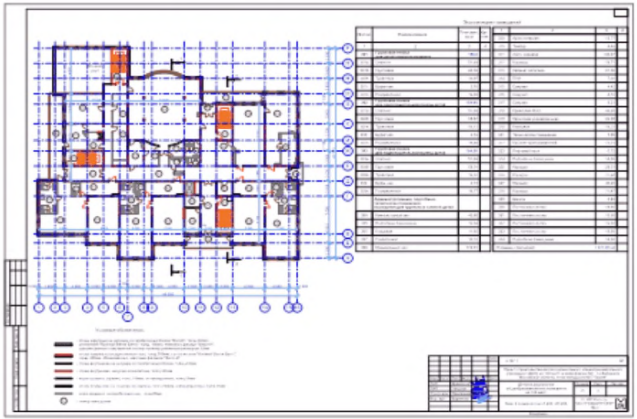

РЕАЛИЗАЦИЯ по адресу: Московская область, г.о. Балашиха, мкр.1
Разработчик проектной документации: ГП МО «Институт «Мосгражданпроект»
Заказчик проектной документации: ООО «Лидер Девелопмент»

ДЕТСКОЕ ДОШКОЛЬНОЕ УЧРЕЖДЕНИЕ НА 200 мест с плавательным бассейном (визуализация)

ПОКАЗАТЕЛИ:

1. вместимость – 200 мест
2. вместимость групп – 25 мест (8 гр.)
3. приспособлен для МГН
4. кол-во этажей – 2-3 эт.
5. площадь участка – 0,8 га
6. площадь застройки – 1 688 кв.м
7. общая площадь – 5 490 кв.м
8. плавательный бассейн – 3,0х7,0м
9. **ориентировочная стоимость общая**:
   - **итого – 200 000 000 руб.**
   - 1 места – 1 000 000 руб.
10. конструктивное решение - перекрытие – монолитный ж/бетон, стены – легкобетонные блоки, вентфасад, керамогранит

РЕАЛИЗАЦИЯ по адресу: Московская область, г.о. Одинцово, ул. Чистяковой
Разработчик проектной документации: ГП МО «Институт «Мосгражданпроект»
Заказчик проектной документации: ООО «Лидер Девелопмент»

ДЕТСКОЕ ДОШКОЛЬНОЕ УЧРЕЖДЕНИЕ НА 200 мест с плавательным бассейном (поэтажные планы)

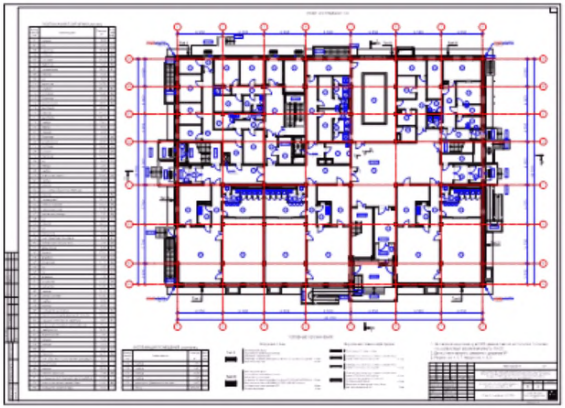

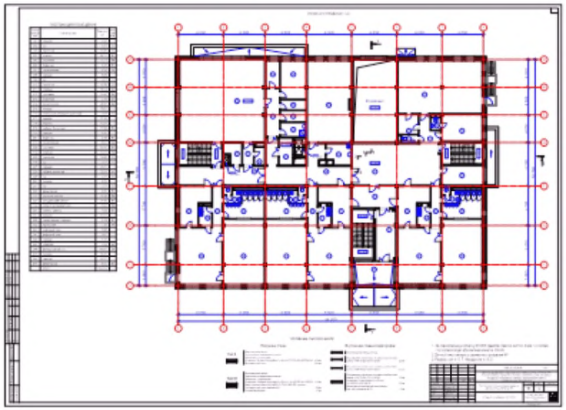

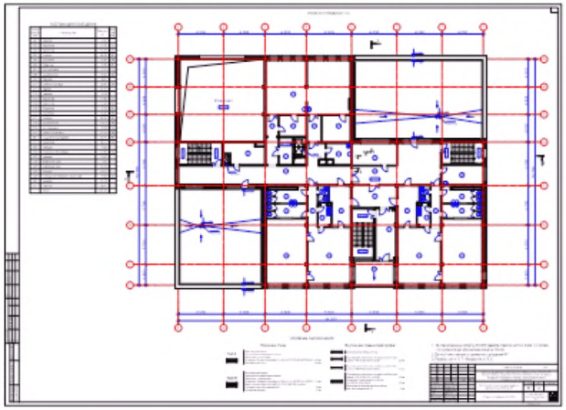

РЕАЛИЗАЦИЯ по адресу: Московская область, г.о. Одинцово, ул. Чистяковой
Разработчик проектной документации: ГП МО «Институт «Мосгражданпроект»
Заказчик проектной документации: ООО «Лидер Девелопмент»

ДЕТСКОЕ ДОШКОЛЬНОЕ УЧРЕЖДЕНИЕ НА 220 мест (визуализация)

ПОКАЗАТЕЛИ:

1. вместимость – 220 мест
2. кол-во групп – 4 группы (в т.ч. 1 группа компенсирующей направленности на 10 мест) и 160 детей дошкольных групп
3. приспособлен для МГН
4. кол-во этажей – 3 эт.
5. площадь участка – 0,9469 га
6. площадь застройки – 2 593 кв.м
7. общая площадь (без подвала) – 4 983 кв.м
8. стоимость в базовых ценах 2000 г. (без благоустройства и наружных сетей):
   - итого – 37 929 220 руб.
   - 1 места в базовых ценах – 172 405 руб.
9. **стоимость** (в текущих ценах на 3-й кв. 2014 г. без благоустройства и наружных сетей):
   - **итого – 221 019 820 руб.**
   - 1 места – 1 004 635 руб.
10. конструктивное решение – состоит из системы наружных и внутренних кирпичных стен, а также монолитных конструкций (стен и колонн), жестко связанных дисками перекрытий

РЕАЛИЗАЦИЯ по адресу: Московская область, г. Наро-Фоминск, ул. Брянская, участок № 12
Разработчик проектной и рабочей документации: ООО «Эра Проект»
Заказчик проектной документации: Администрация Наро-Фоминского муниципального района

ДЕТСКОЕ ДОШКОЛЬНОЕ УЧРЕЖДЕНИЕ НА 220 мест (поэтажные планы)

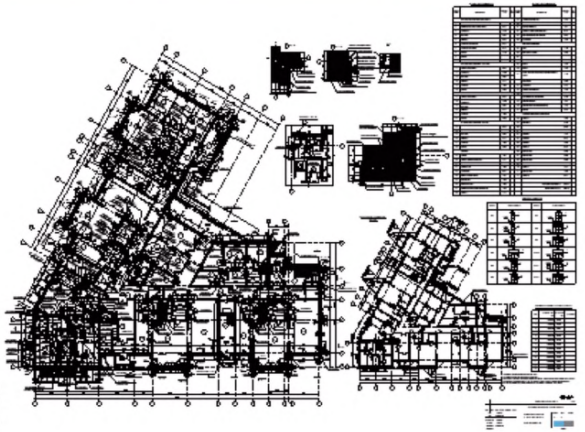

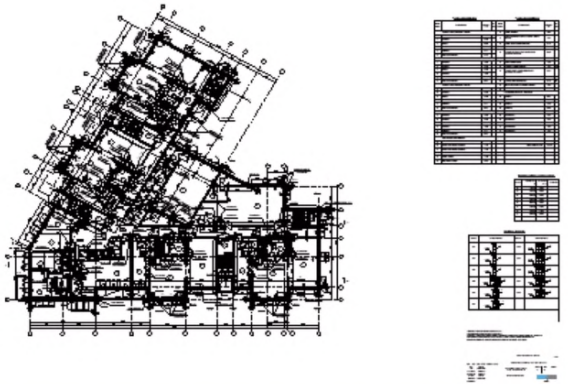

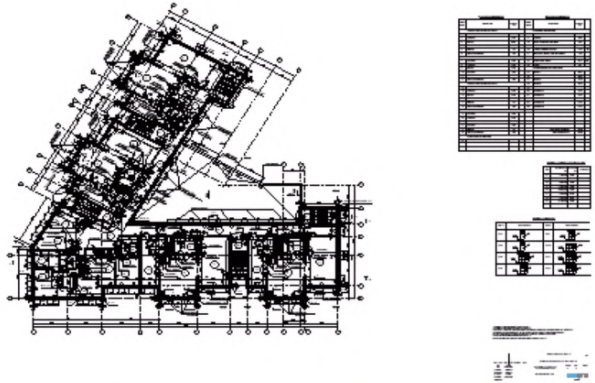

РЕАЛИЗАЦИЯ по адресу: Московская область, г. Наро-Фоминск, ул. Брянская, участок № 12
Разработчик проектной и рабочей документации: ООО «Эра Проект»
Заказчик проектной документации: Администрация Наро-Фоминского муниципального района

ДЕТСКОЕ ДОШКОЛЬНОЕ УЧРЕЖДЕНИЕ НА 240 мест с бассейном (визуализация)

ПОКАЗАТЕЛИ:

1. вместимость – 240 мест
2. кол-во групп – 12 групп
3. приспособлен для МГН
4. кол-во этажей – 3 эт.
5. площадь участка – 0,84 га
6. площадь застройки – 2 286,5 кв.м
7. общая площадь (без подвала) – 5 738,15 кв.м
8. стоимость в базовых ценах 2000 г. (без благоустройства и наружных сетей):
   - итого – 36 081 120 руб.
   - 1 места в базовых ценах – 150 338 руб.
9. **стоимость** (в текущих ценах на 3-й кв. 2014 г. без благоустройства и наружных сетей):
   - **итого – 202 516 060 руб.**
   - 1 места – 843 816 руб.
10. конструктивное решение – каркасное

РЕАЛИЗАЦИЯ по адресу: Московская область, Щелковский район, д. Медвежьи Озера
Разработчик проектной и рабочей документации: ООО «ПромСтройИнжиниринг СПБ»
Заказчик проектной документации: МКУ Щелковского муниципального р-на «Строительство и инвестиции»

ДЕТСКОЕ ДОШКОЛЬНОЕ УЧРЕЖДЕНИЕ НА 240 мест с бассейном (поэтажные планы)

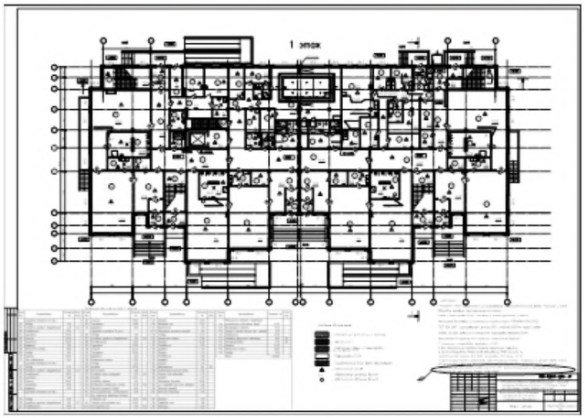

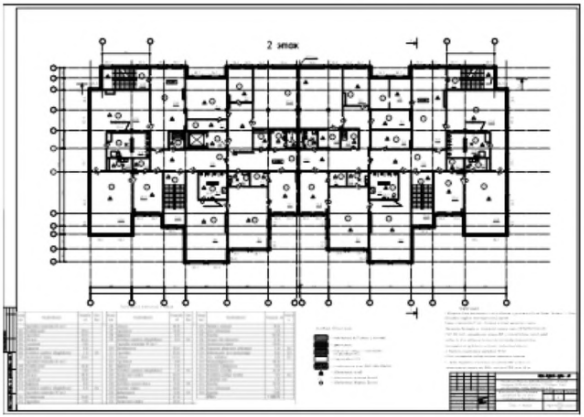

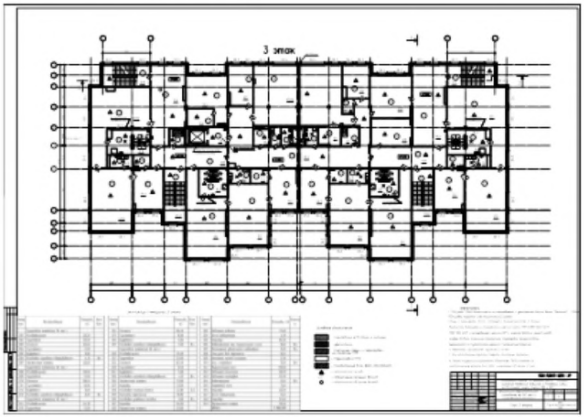

РЕАЛИЗАЦИЯ по адресу: Московская область, Щелковский район, д. Медвежьи Озера
Разработчик проектной и рабочей документации: ООО «ПромСтройИнжиниринг СПБ»
Заказчик проектной документации: МКУ Щелковского муниципального р-на «Строительство и инвестиции»

ДЕТСКОЕ ДОШКОЛЬНОЕ УЧРЕЖДЕНИЕ НА 250 мест (визуализация)

ПОКАЗАТЕЛИ:

1. вместимость – 250 мест
2. кол-во групп – 13 групп
3. приспособлен для МГН
4. кол-во этажей – 3 эт.
5. площадь участка – 0,8858 га
6. площадь застройки – 2 885,5 кв.м
7. общая площадь (без подвала) – 6 851,12 кв.м. (4 927,66 кв.м.)
8. стоимость в базовых ценах 2000 г. (без благоустройства и наружных сетей):
   - итого – 41 500 830 руб.
   - 1 места в базовых ценах – 166 000 руб.
9. **стоимость** (в текущих ценах на 1-й кв. 2013 г. без благоустройства и наружных сетей):
   - **итого – 265 623 910 руб.**
   - 1 места – 1 062 495 руб.
10. конструктивное решение - монолитный каркас, состоящий из системы наружных и внутренних стен (диафрагм жесткости), колонн и жестко связанных с ними дисков перекрытий и покрытия.

РЕАЛИЗАЦИЯ по адресу: Московская область, г. Мытищи, мкр. 14
Разработчик проектной и рабочей документации: ЗАО «Кама-Проект»
Заказчик проектной документации: ООО «СтройСити»

ДЕТСКОЕ ДОШКОЛЬНОЕ УЧРЕЖДЕНИЕ НА 250 мест (поэтажные планы)

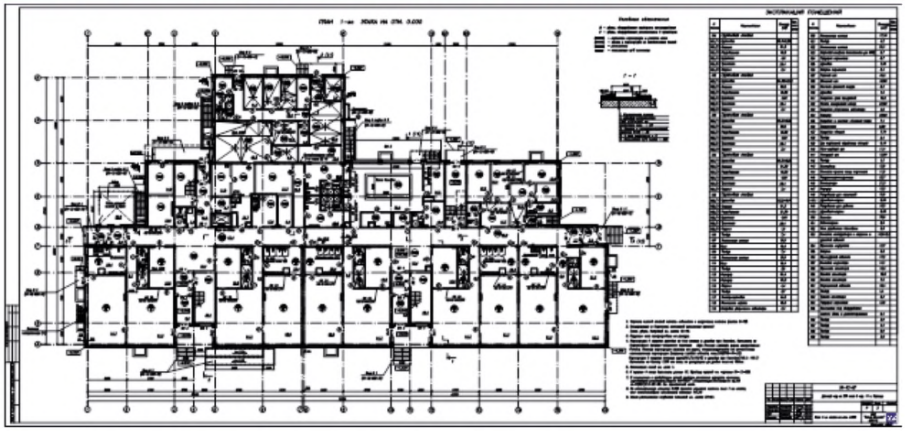

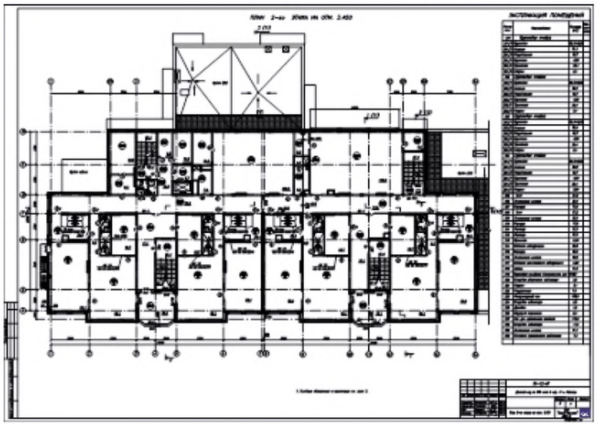

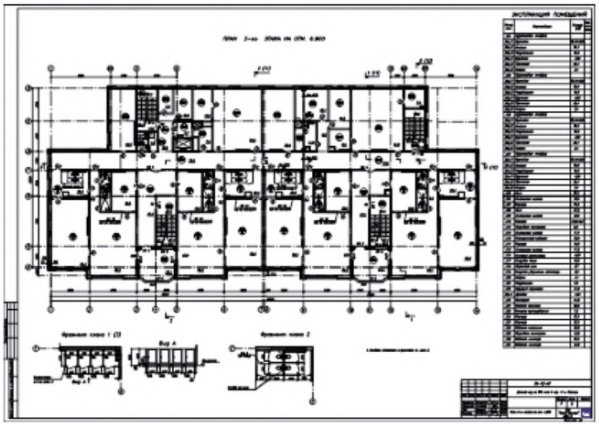

РЕАЛИЗАЦИЯ по адресу: Московская область, г. Мытищи, мкр. 14
Разработчик проектной и рабочей документации: ЗАО «Кама-Проект»
Заказчик проектной документации: ООО «СтройСити»

ДЕТСКОЕ ДОШКОЛЬНОЕ УЧРЕЖДЕНИЕ НА 250 мест с плавательным бассейном (визуализация)

ПОКАЗАТЕЛИ:

1. вместимость – 250 мест
2. вместимость групп – 20 мест (11 гр.), 15 мест (2 гр.)
3. приспособлен для МГН
4. кол-во этажей – 3 эт.
5. площадь участка – 1,046 га
6. площадь застройки – 2 132 кв.м
7. общая площадь – 6 907 кв.м
8. плавательный бассейн – 3,0х7,0м
9. **ориентировочная стоимость общая**:
   - **итого – 250 000 000 руб.**
   - 1 места – 1 000 000 руб.
10. конструктивное решение - перекрытие и стены - монолитный ж/бетон, керамогранит

РЕАЛИЗАЦИЯ по адресу: Московская область, г.о. Балашиха, мкр.1
Разработчик проектной документации: ГП МО «Институт «Мосгражданпроект»
Заказчик проектной документации: ООО «Лидер Девелопмент»

ДЕТСКОЕ ДОШКОЛЬНОЕ УЧРЕЖДЕНИЕ НА 250 мест с плавательным бассейном (поэтажные планы)

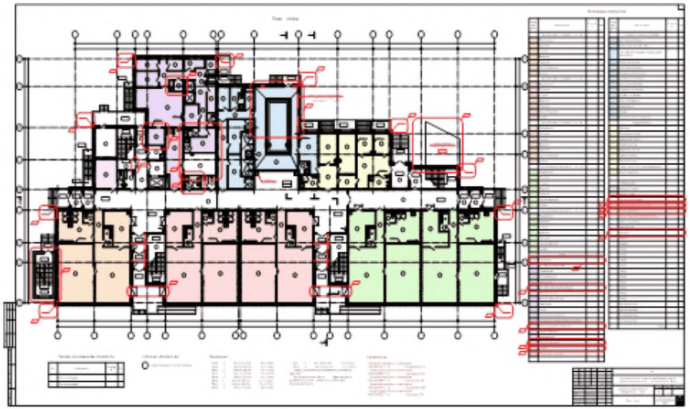

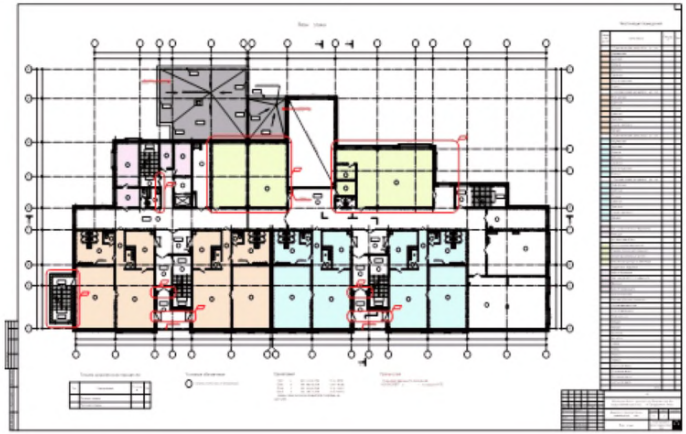

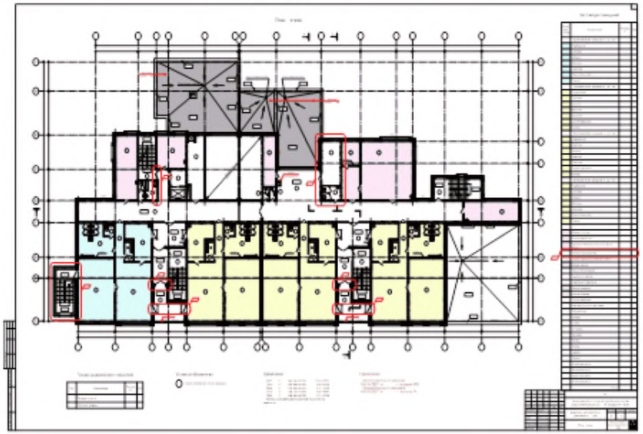

РЕАЛИЗАЦИЯ по адресу: Московская область, г.о. Балашиха, мкр.1
Разработчик проектной документации: ГП МО «Институт «Мосгражданпроект»
Заказчик проектной документации: ООО «Лидер Девелопмент»

ДЕТСКОЕ ДОШКОЛЬНОЕ УЧРЕЖДЕНИЕ НА 320 мест (визуализация)

ПОКАЗАТЕЛИ:

1. вместимость – 320 мест
2. кол-во групп – 16 групп
3. приспособлен для МГН
4. кол-во этажей – 3 эт.
5. площадь участка – 1,145 га
6. площадь застройки – 3 260 кв.м
7. общая площадь (без подвала) – 7 667,06 кв.м (5 495,78 кв.м)
8. стоимость в базовых ценах 2000 г. (без благоустройства и наружных сетей):
   - итого – 48 419 190 руб.
   - 1 места в базовых ценах – 151 309 руб.
9. **стоимость** (в текущих ценах на 1-й кв. 2013 г. без благоустройства и наружных сетей):
   - **итого – 311 364 560 руб.**
   - 1 места – 973 014 руб.
10. конструктивное решение - монолитный каркас, состоящий из системы наружных и внутренних стен (диафрагм жесткости), колонн и жестко связанных с ними дисков перекрытий и покрытия

РЕАЛИЗАЦИЯ по адресу: Московская область, г.Мытищи
Разработчик проектной и рабочей документации: ЗАО «Кама-Проект»
Заказчик проектной документации: МО «Мытищинский Муниципальный район Московской области»

ДЕТСКОЕ ДОШКОЛЬНОЕ УЧРЕЖДЕНИЕ НА 320 мест (поэтажные планы)

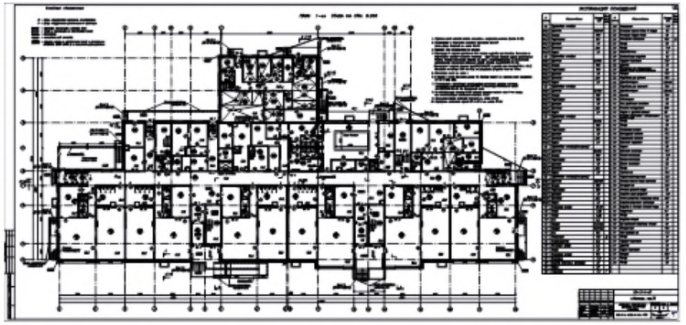

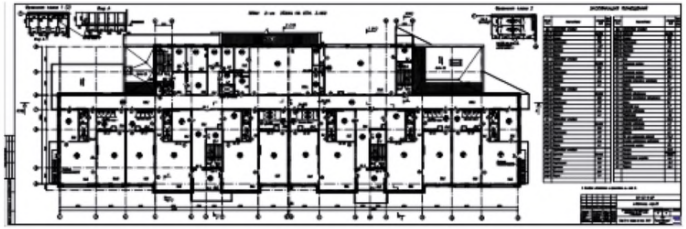

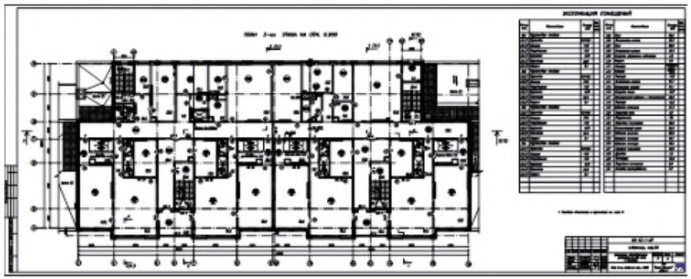

РЕАЛИЗАЦИЯ по адресу: Московская область, г.Мытищи

Разработчик проектной и рабочей документации: ЗАО «Кама-Проект»

Заказчик проектной документации: МО «Мытищинский Муниципальный район Московской области»

ДЕТСКОЕ ДОШКОЛЬНОЕ УЧРЕЖДЕНИЕ НА 320 мест (визуализация)

ПОКАЗАТЕЛИ:

1. вместимость – 320 мест
2. кол-во групп – 16 групп
3. приспособлен для МГН
4. кол-во этажей – 3 эт.
5. площадь участка – 1,2061 га
6. площадь застройки – 2 288,5 кв.м
7. общая площадь (без подвала) – 5 481,1 кв.м
8. стоимость в базовых ценах 2000 г. (без благоустройства и наружных сетей):
   - итого – 61 225 360 руб.
   - 1 места в базовых ценах – 191 329 руб.
9. **стоимость** (в текущих ценах на 3-й кв. 2012г. без благоустройства и наружных сетей):
   - **итого – 352 843 240 руб.**
   - 1 места – 1 102 947 руб.
10. конструктивное решение – монолитный каркас, состоящий из системы наружных и внутренних стен (диафрагм жесткости), колонн и жестко связанных с ними дисков перекрытий и покрытия.

РЕАЛИЗАЦИЯ по адресу: Московская область, г. Одинцово, ул. Верхне-Пролетарская, д. 37
Разработчик проектной и рабочей документации: ООО «Техно-Аритэк»
Заказчик проектной документации: Управление образования Администрации Одинцовского муниц-го р-на

ДЕТСКОЕ ДОШКОЛЬНОЕ УЧРЕЖДЕНИЕ НА 320 мест (поэтажные планы)

РЕАЛИЗАЦИЯ по адресу: Московская область, г. Одинцово, ул. Верхне-Пролетарская, д. 37
Разработчик проектной и рабочей документации: ООО «Техно-Аритэк»
Заказчик проектной документации: Управление образования Администрации Одинцовского муниц-го р-на

ОБЩЕОБРАЗОВАТЕЛЬНАЯ ШКОЛА НА 450 мест с плавательным бассейном (визуализация)

ПОКАЗАТЕЛИ:

1. вместимость – 450 мест
2. количество классов – 18
3. приспособлен для МГН
4. кол-во этажей – 3 эт.
5. площадь участка – 1,456 га
6. площадь застройки – 4 506 кв.м
7. общая площадь – 14 620 кв.м
8. плавательный бассейн – 16,6х8,0м
9. **стоимость общая** (в текущих ценах на 2014 г.):
   - **итого – 665 000 000 руб.**
   - 1 места – 1 477 777,8 руб.
10. конструктивное решение - стены – монолитный ж/бетон, кирпич, блок, перекрытия – монолитный ж/бетон, профнастил по фермам, керамогранит

РЕАЛИЗАЦИЯ по адресу: Московская область, г.о. Одинцово, п. Ромашково
Разработчик проектной документации: ГП МО «Институт «Мосгражданпроект»
Заказчик проектной документации: ООО «Лидер Девелопмент»

ОБЩЕОБРАЗОВАТЕЛЬНАЯ ШКОЛА НА 450 мест с плавательным бассейном (поэтажные планы)

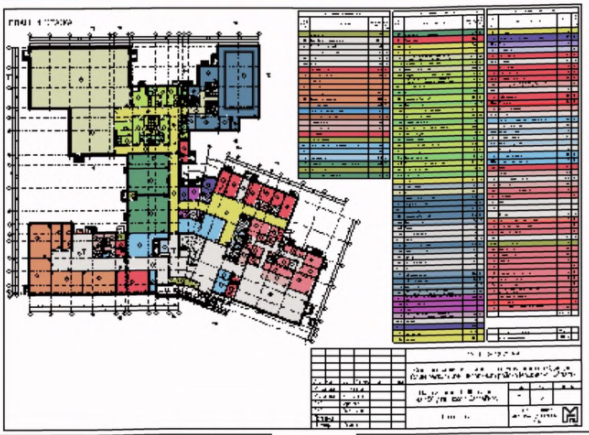

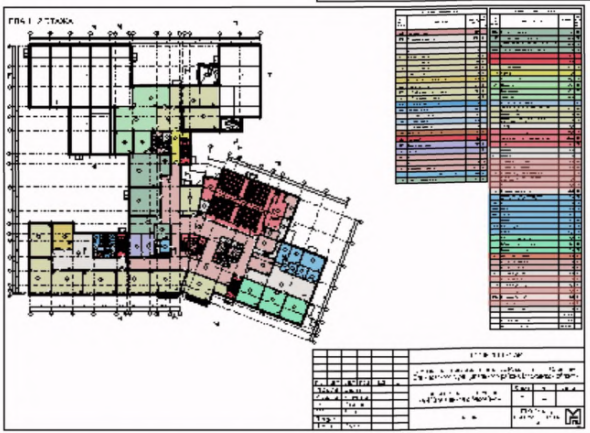

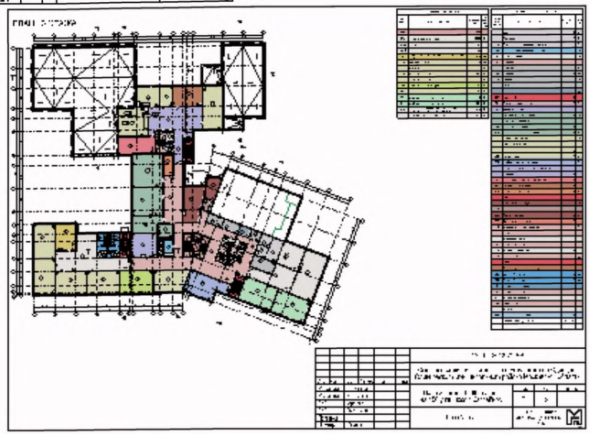

РЕАЛИЗАЦИЯ по адресу: Московская область, г.о. Одинцово, п. Ромашково
Разработчик проектной документации: ГП МО «Институт «Мосгражданпроект»
Заказчик проектной документации: ООО «Лидер Девелопмент»

ОБЩЕОБРАЗОВАТЕЛЬНАЯ ШКОЛА НА 825 мест с плавательным бассейном (визуализация)

ПОКАЗАТЕЛИ:

1. вместимость – 825 мест
2. количество классов – 33
3. приспособлен для МГН
4. кол-во этажей – 4 эт.
5. площадь участка – 1,82 га
6. площадь застройки – 8 474 кв.м
7. общая площадь – 20 875 кв.м
8. плавательный бассейн – 25,0х11,0м
9. **ориентировочная стоимость общая**:
   - **итого – 948 750 000 руб.**
   - 1 места – 1 150 000 руб.
10. конструктивное решение - перекрытия и стены – монолитный ж/бетон, метал.фермы, профнастил, вентфасады, керамогранит

РЕАЛИЗАЦИЯ по адресу: Московская область, г.о. Балашиха, мкр.1
Разработчик проектной документации: ГП МО «Институт «Мосгражданпроект»
Заказчик проектной документации: ООО «Лидер Девелопмент»

ОБЩЕОБРАЗОВАТЕЛЬНАЯ ШКОЛА НА 825 мест с плавательным бассейном (поэтажные планы)

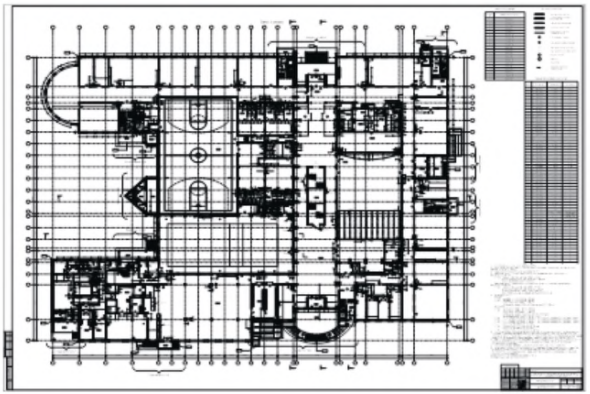

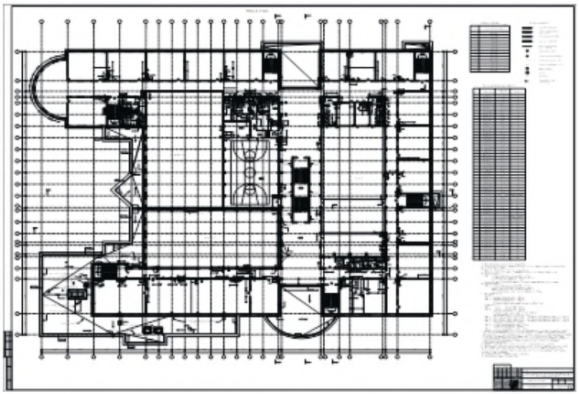

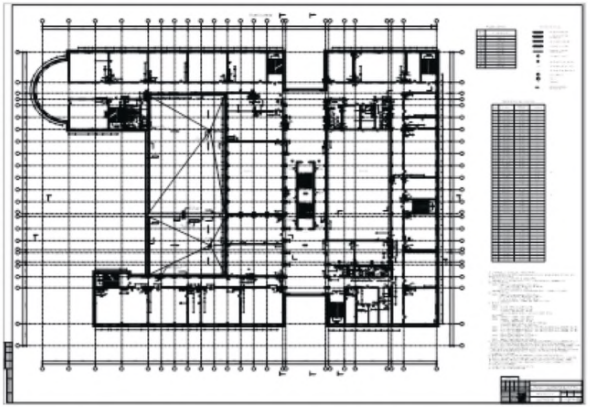

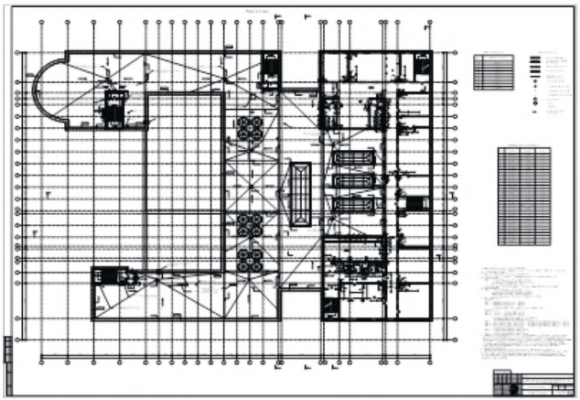

РЕАЛИЗАЦИЯ по адресу: Московская область, г.о. Балашиха, мкр.1
Разработчик проектной документации: ГП МО «Институт «Мосгражданпроект»
Заказчик проектной документации: ООО «Лидер Девелопмент»

ОБЩЕОБРАЗОВАТЕЛЬНАЯ ШКОЛА НА 825 мест с пристройкой на 275 мест (визуализация)

ПОКАЗАТЕЛИ:

1. вместимость – 825+275 мест
2. кол-во классов – 33+11
3. приспособлен для МГН
4. кол-во этажей – 3-4 эт.
5. площадь участка – 2,907 га
6. площадь застройки – 5 096,41 кв.м
7. общая площадь (без подвала) – 13 413,92 кв.м
8. стоимость в базовых ценах 2000 г. (без благоустройства и наружных сетей):
   - итого – 106 186 810 руб.
   - 1 места в базовых ценах – 96 533 руб.
9. **стоимость** (в текущих ценах на 3-й кв. 2014 г. без благоустройства и наружных сетей):
   - **итого – 563 820 980 руб.**
   - 1 места – 512 564 руб.
10. конструктивное решение - бескаркасное с системой продольных и поперечных несущих наружных и внутренних стен

РЕАЛИЗАЦИЯ по адресу: Московская область, городской округ Подольск, мкр. Кузнечики
Разработчик проектной и рабочей документации: МУП «Подольскгражданпроект»
Заказчик проектной документации: Комитет по строительству и архитектуре Администрации г. Подольска

ОБЩЕОБРАЗОВАТЕЛЬНАЯ ШКОЛА НА 825 мест с пристройкой на 275 мест (поэтажные планы)

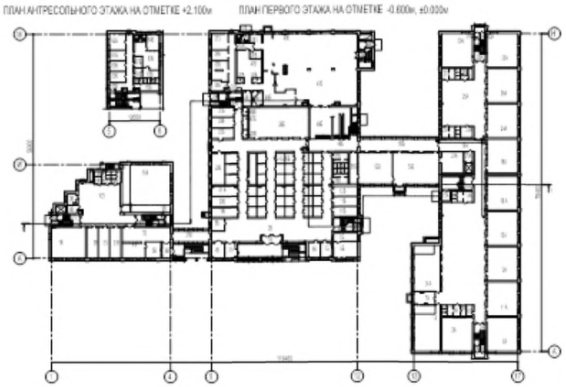

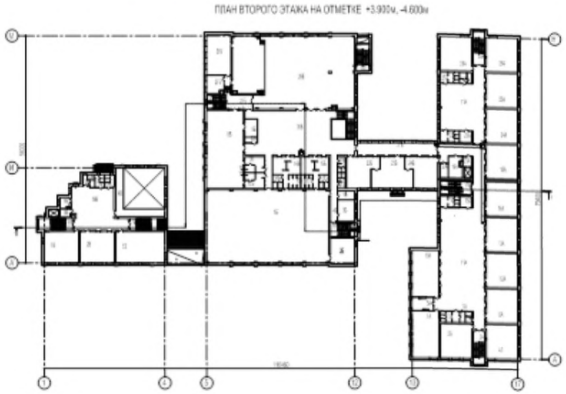

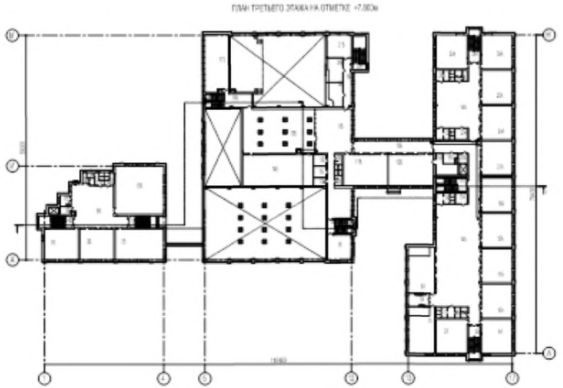

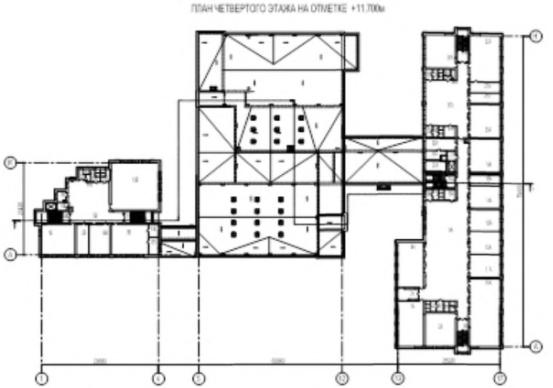

РЕАЛИЗАЦИЯ по адресу: Московская область, городской округ Подольск, мкр. Кузнечики
Разработчик проектной и рабочей документации: МУП «Подольскгражданпроект»
Заказчик проектной документации: Комитет по строительству и архитектуре Администрации г. Подольска

ОБЩЕОБРАЗОВАТЕЛЬНАЯ ШКОЛА НА 1000 мест (визуализация)

ПОКАЗАТЕЛИ:

1. вместимость – 1000 мест
2. кол-во классов – 40
3. приспособлен для МГН
4. кол-во этажей – 4 эт.
5. площадь участка – 3,08 га
6. площадь застройки – 6 808 кв.м
7. общая площадь (без подвала) – 17 560 кв.м. (17 119,4 кв.м.)
8. **стоимость** (в текущих ценах без благоустройства и наружных сетей):
   - **итого – 900 000 000 руб.**
   - 1 места – 900 000 руб.
9. конструктивное решение – каркасное с монолитными перекрытиями, стены - самонесущие из пеноблоков с кладкой из облицовочного кирпича, стены блоков спортивных залов и пищеблока – кладка из глиняного кирпича с утеплителем и облицовочного кирпича

РЕАЛИЗАЦИЯ по адресу: Московская область, г. Лобня, мкр. Катюшки
Разработчик проектной и рабочей документации: ООО «Мортон-РСО»
Заказчик проектной документации: ООО «Жилстройэнерго-М»

ОБЩЕОБРАЗОВАТЕЛЬНАЯ ШКОЛА НА 1000 мест (поэтажные планы)

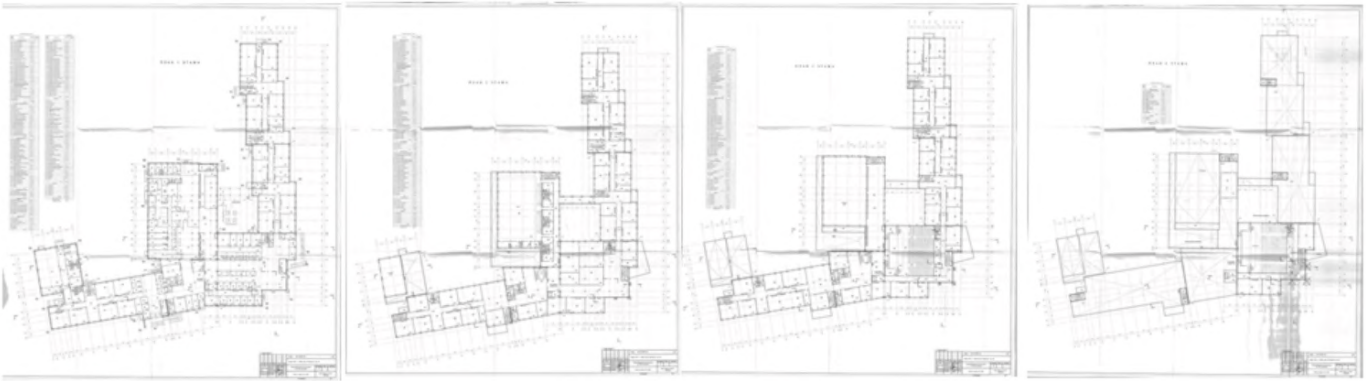

РЕАЛИЗАЦИЯ по адресу: Московская область, г. Лобня, мкр. Катюшки
Разработчик проектной и рабочей документации: ООО «Мортон-РСО»
Заказчик проектной документации: ООО «Жилстройэнерго-М»

ОБЩЕОБРАЗОВАТЕЛЬНАЯ ШКОЛА НА 1100 мест (визуализация)

ПОКАЗАТЕЛИ:

1. вместимость – 1100 мест
2. кол-во классов – 44
3. приспособлен для МГН
4. кол-во этажей – 4 эт.
5. площадь участка – 3,09 га
6. площадь застройки – 7 775кв.м
7. общая площадь (без подвала) – 14 966 кв.м.
8. **стоимость** (в текущих ценах без благоустройства и наружных сетей):
   - **итого – 824 500 000 руб.**
   - 1 места – 749 545,5 руб.
9. конструктивное решение - сложная в плане форма, состоящая из 6 блоков

РЕАЛИЗАЦИЯ по адресу: Московская область, Красногорский район, вблизи д. Марьино
Разработчик проектной документации: ООО «Спич»
Заказчик проектной документации: ООО «Проектное Бюро»

ОБЩЕОБРАЗОВАТЕЛЬНАЯ ШКОЛА НА 1100 мест (поэтажные планы)

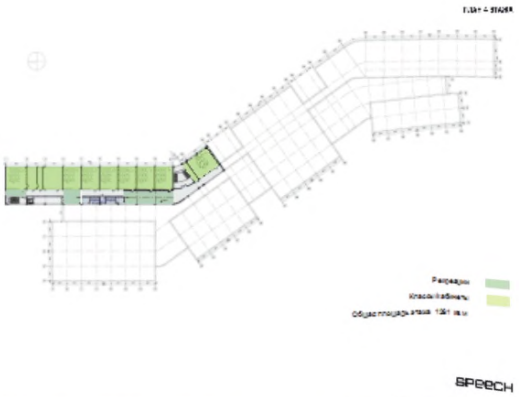

РЕАЛИЗАЦИЯ по адресу: Московская область, Красногорский район, вблизи д. Марьино
Разработчик проектной документации: ООО «Спич»
Заказчик проектной документации: ООО «Проектное Бюро»

ОБЩЕОБРАЗОВАТЕЛЬНАЯ ШКОЛА НА 1510 мест с плавательным бассейном (визуализация)

ПОКАЗАТЕЛИ:

1. вместимость – 1510 мест
2. количество классов – 60-61
3. приспособлен для МГН
4. кол-во этажей – 4 эт.
5. площадь участка – 2,66 га
6. площадь застройки – 8 670 кв.м
7. общая площадь – 31 609 кв.м
8. плавательный бассейн – 25,0х11,0м
9. **ориентировочная стоимость общая**:
   - **итого – 1 736 500 000 руб.**
   - 1 места – 1 150 000 руб.
10. конструктивное решение - перекрытия и стены – монолитный ж/бетон, метал.фермы, профнастил, вентфасады, керамогранит

РЕАЛИЗАЦИЯ по адресу: Московская область, Красногорский район, п. Путилково
Разработчик проектной документации: ГП МО «Институт «Мосгражданпроект»
Заказчик проектной документации: ООО «Лидер Девелопмент»

ОБЩЕОБРАЗОВАТЕЛЬНАЯ ШКОЛА НА 1510 мест с плавательным бассейном (поэтажные планы)

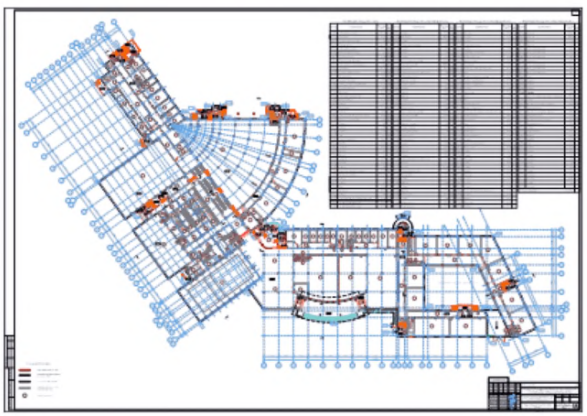

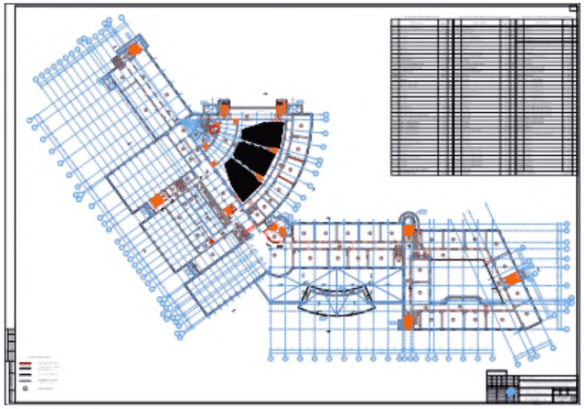

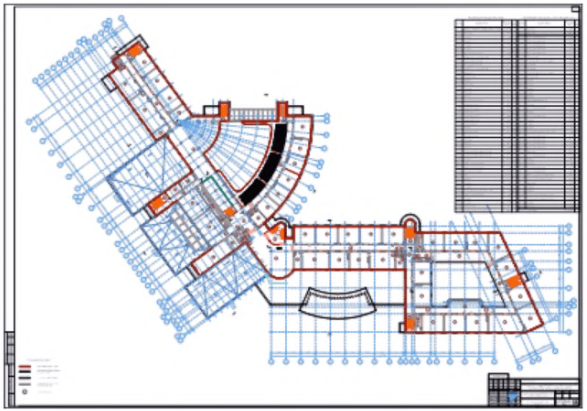

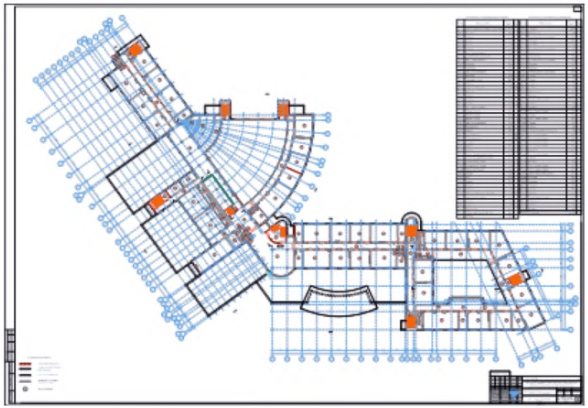

РЕАЛИЗАЦИЯ по адресу: Московская область, Красногорский район, п. Путилково
Разработчик проектной документации: ГП МО «Институт «Мосгражданпроект»
Заказчик проектной документации: ООО «Лидер Девелопмент»

ОБЩЕОБРАЗОВАТЕЛЬНАЯ ШКОЛА НА 1600 мест с плавательным бассейном (визуализация)

ПОКАЗАТЕЛИ:

1. вместимость – 1 600мест
2. количество классов – 64
3. приспособлен для МГН
4. кол-во этажей – 3-4 эт.
5. площадь участка – 2,92 га
6. площадь застройки – 8 612 кв.м
7. общая площадь – 32 873 кв.м
8. плавательный бассейн – 25,0х11,0м
9. стоимость в базовых ценах 2000 г. (без благоустройства и наружных сетей):
   - итого – 206 172 180 руб.
   - 1 места в базовых ценах – 128 857,60 руб.
10. **стоимость** (в текущих ценах на 1-ый кв. 2015 г. без благоустройства и наружных сетей):
    - итого – 1 169 786 620 руб.
    - 1 места – 731 116,60 руб.
11. конструктивное решение - перекрытия и стены – монолитный ж/б, метал.фермы, профнастил, вентфасады, керамогранит

РЕАЛИЗАЦИЯ по адресу : Московская область, г. Балашиха, вблизи д. Павлино
Разработчик проектной и рабочей документации: АО «Градпроект»
Заказчик проектной документации: ГК «МИЦ»

ОБЩЕОБРАЗОВАТЕЛЬНАЯ ШКОЛА НА 1600мест с плавательным бассейном (поэтажные планы)

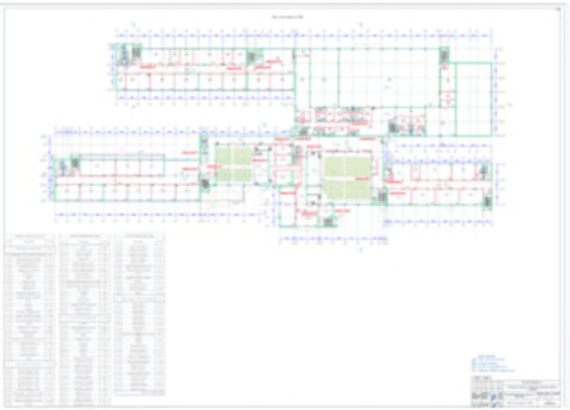

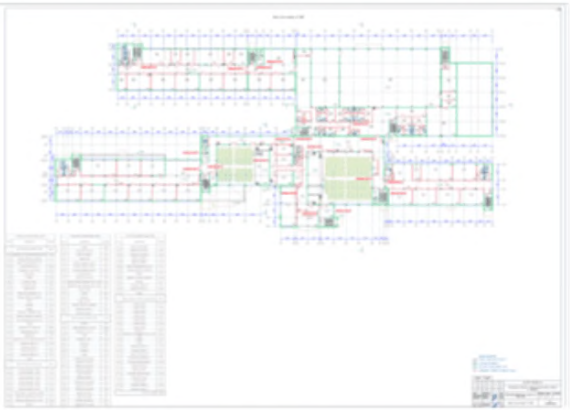

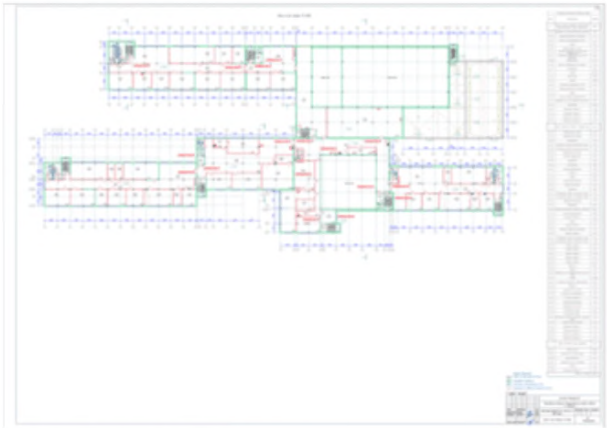

РЕАЛИЗАЦИЯ по адресу : Московская область, г. Балашиха, вблизи д. Павлино
Разработчик проектной и рабочей документации: АО «Градпроект»
Заказчик проектной документации: ГК «МИЦ»

КОМПЛЕКСНАЯ ПОЛИКЛИНИКА НА 600 посещений в смену (визуализация)

ПОКАЗАТЕЛИ:

1. вместимость – 600 посещений в смену
2. приспособлен для МГН
3. кол-во этажей – 1-5 эт.
4. площадь участка – 1,1283 га
5. площадь застройки – 2 182,7 кв.м
6. общая площадь (без подвала) – 9 971,77 кв.м
7. стоимость в базовых ценах 2000 г. (без благоустройства и наружных сетей):
   - итого – 132 700 980 руб.
   - 1 места в базовых ценах – 211 168 руб.
8. **стоимость** (в текущих ценах на 4-й кв. 2014 г. без благоустройства и наружных сетей):
   - **итого – 640 617 730 руб.**
   - 1 места – 1 067 696 руб.
9. конструктивное решение – несущие стены из порезованных блоков с кирпичной облицовкой

РЕАЛИЗАЦИЯ по адресу: Московская область, г. Павловский Посад, мкр. «Южный»
Разработчик проектной и раб. документации: ООО «Проектный институт «Рязаньагропромпроект»
Заказчик проектной документации: ГКУ Московской области «Управление капитального строительства"

КОМПЛЕКСНАЯ ПОЛИКЛИНИКА НА 600 посещений в смену (поэтажные планы блока № 1)

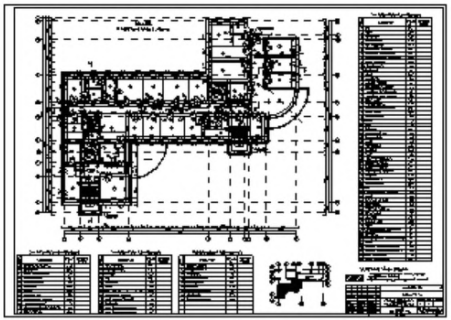

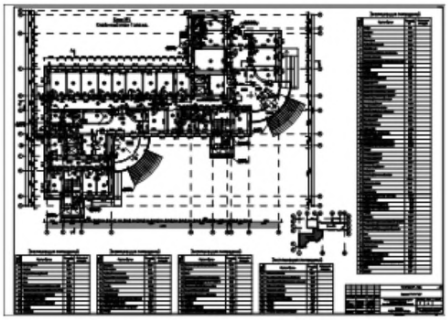

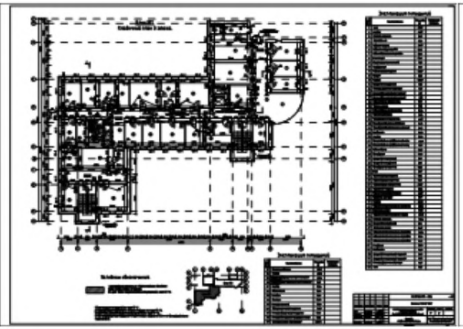

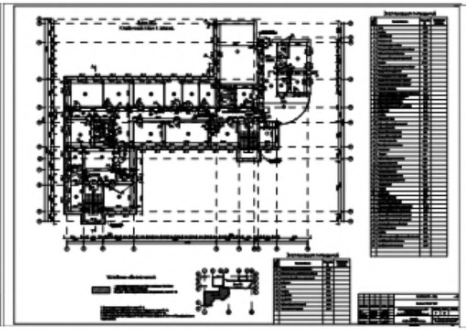

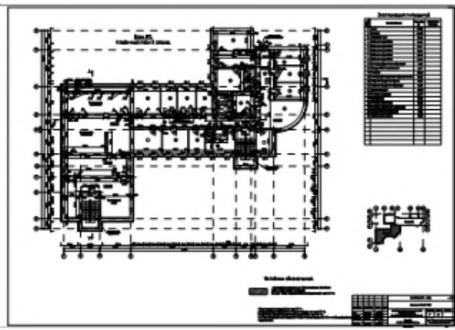

РЕАЛИЗАЦИЯ по адресу: Московская область, г. Павловский Посад, мкр. «Южный»
Разработчик проектной и раб. документации: ООО «Проектный институт «Рязаньагропромпроект»
Заказчик проектной документации: ГКУ Московской области «Управление капитального строительства"

КОМПЛЕКСНАЯ ПОЛИКЛИНИКА НА 600 посещений в смену (поэтажные планы блока № 2)

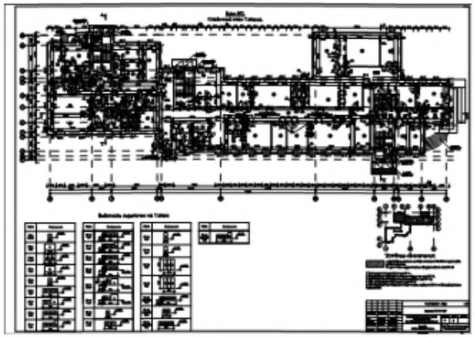

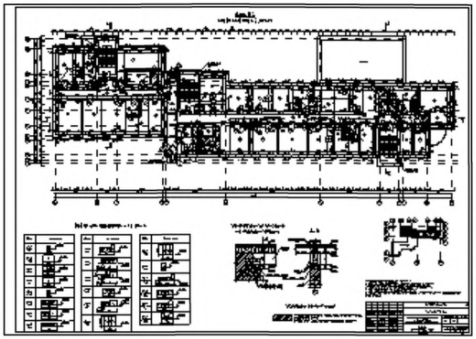

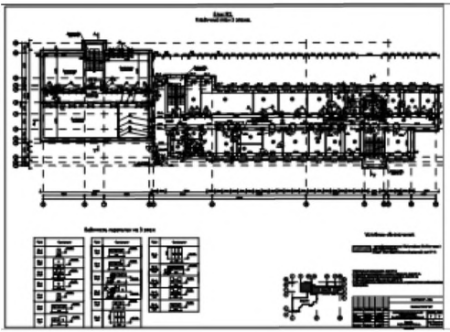

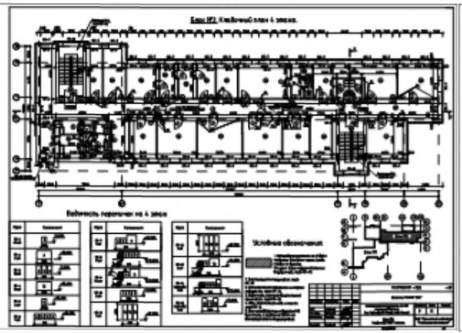

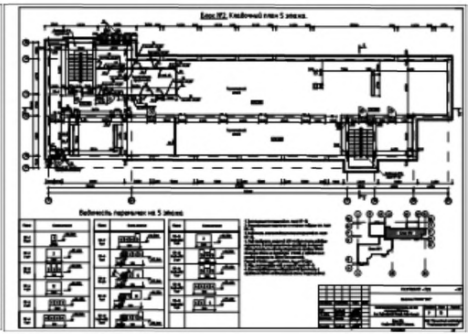

РЕАЛИЗАЦИЯ по адресу: Московская область, г. Павловский Посад, мкр. «Южный»
Разработчик проектной и раб. документации: ООО «Проектный институт «Рязаньагропромпроект»
Заказчик проектной документации: ГКУ Московской области «Управление капитального строительства"

ФОК с плавательным бассейном (визуализация)

ПОКАЗАТЕЛИ:

1. вместимость – 64 посетителя в смену
2. приспособлен для МГН
3. кол-во этажей – 1-2 эт. (переменная этажность)
4. площадь участка – 0,7455 га
5. площадь застройки – 1 469,5 кв.м
6. общая площадь (без подвала) – 1 478 кв.м
7. габариты чаши – 25х16м, глубина 1,2-1,8м
8. стоимость в базовых ценах 2000 г. (без благоустройства и наружных сетей):
   - итого – 31 915 700 руб.
   - 1 места в базовых ценах – 498 683 руб.
9. **стоимость** (в текущих ценах без благоустройства и наружных сетей):
   - **итого – 180 608 320 руб.**
   - 1 места – 2 822 005 руб.
10. конструктивное решение - монолитный ж/б каркас ниже отм.0,000, металлический каркас с монолитным перекрытием и ферм покрытия выше 0.000.

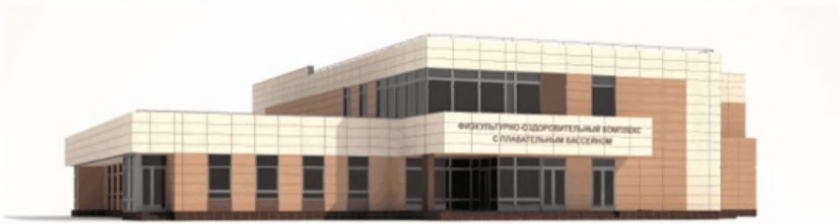

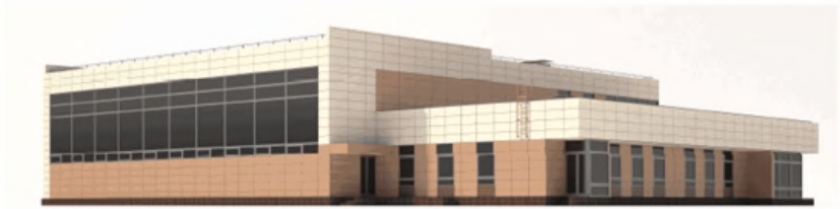

РЕАЛИЗАЦИЯ по адресу: Московская область, г. Мытищи, ул. Летняя, д.30, корп.2
Разработчик проектной и рабочей документации: ООО «АРС-СТ»
Заказчик проектной документации: МО «Мытищинский муниципальный район Московской области»

ФОК с плавательным бассейном (поэтажные планы)

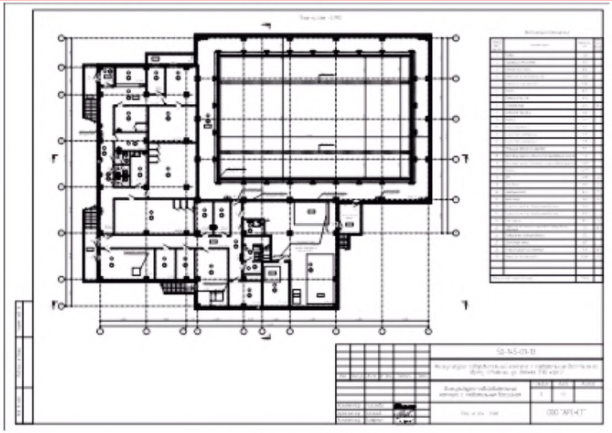

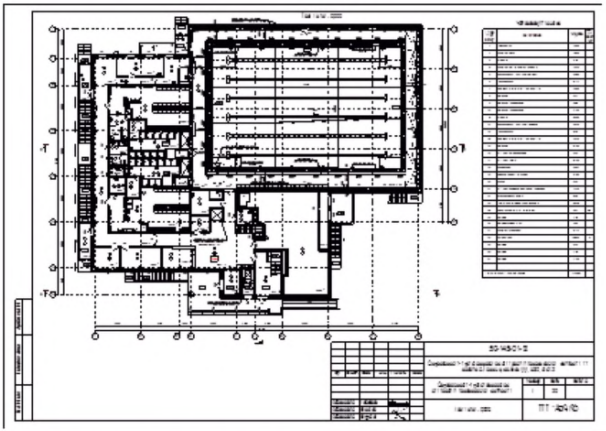

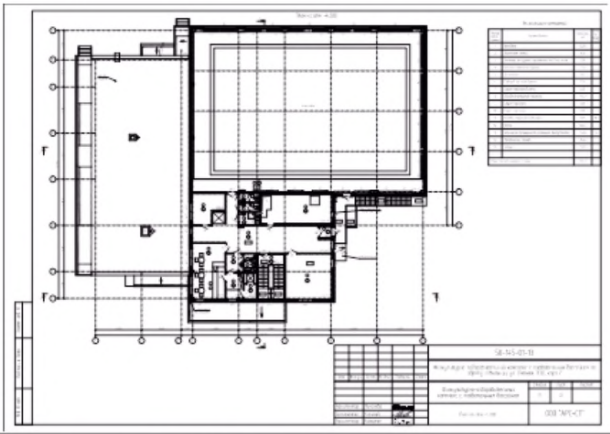

РЕАЛИЗАЦИЯ по адресу: Московская область, г. Мытищи, ул. Летняя, д.30, корп.2
Разработчик проектной и рабочей документации: ООО «АРС-СТ»
Заказчик проектной документации: МО «Мытищинский муниципальный район Московской области»

ФОК с плавательным бассейном (визуализация)

ПОКАЗАТЕЛИ:

1. вместимость – 32 посетителя в смену
2. приспособлен для МГН
3. кол-во этажей – 1-2 эт. (переменная этажность)
4. площадь участка – 0,596947 га
5. площадь застройки – 1 075,57 кв.м
6. общая площадь (без подвала) – 1 336,5 кв.м
7. габариты чаши – 25х11м, глубина 1,8-2,05м
8. стоимость в базовых ценах 2000 г. (без благоустройства и наружных сетей):
   - итого – 26 204 330 руб.
   - 1 места в базовых ценах – 818 885,3 руб.
9. **стоимость** (в текущих ценах без благоустройства и наружных сетей):
   - **итого – 148 891 210 руб.**
   - 1 места – 4 652 850,31 руб.
10. конструктивное решение - монолитный ж/б каркас с металлическими и деревоклееными элементами покрытия.

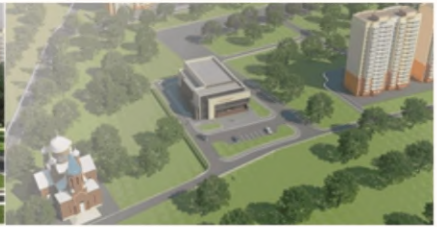

РЕАЛИЗАЦИЯ по адресу: Московская область, Красногорский р-н, р.п. Нахабино, ул. Молодежная
Разработчик проектной и рабочей документации: ООО «АРС-СТ»
Заказчик проектной документации: Администрация г.п. Нахабино Красногорского муниципального района

ФОК с плавательным бассейном (поэтажные планы)

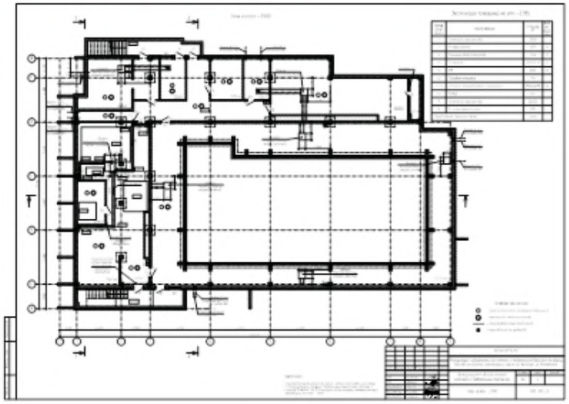

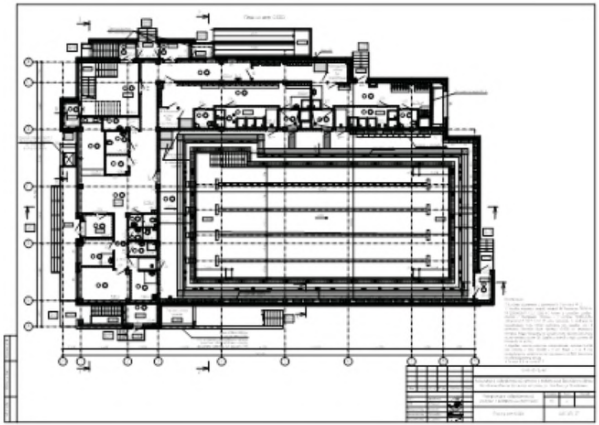

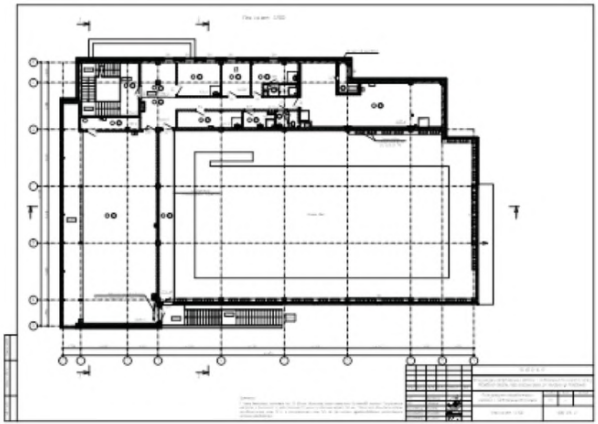

РЕАЛИЗАЦИЯ по адресу: Московская область, Красногорский р-н, р.п. Нахабино, ул. Молодежная
Разработчик проектной и рабочей документации: ООО «АРС-СТ»
Заказчик проектной документации: Администрация г.п. Нахабино Красногорского муниципального района

ФОК с универсальным спортивным залом и залом для единоборств (визуализация)

ПОКАЗАТЕЛИ:

1. вместимость – 54 посетителя в смену (2 группы/смена, 8 смен/сутки)
2. приспособлен для МГН
3. кол-во этажей – 2 эт.
4. площадь участка – 0,4923 га
5. площадь застройки – 2 091,57 кв.м
6. общая площадь (без подвала)– 2 430,5 кв.м
7. габариты универсального зала – 42х24м
8. стоимость в базовых ценах 2000 г. (без благоустройства и наружных сетей):
   - итого – 20 732 140 руб.
   - 1 места в базовых ценах – 383 928,51 руб.
9. **стоимость** (в текущих ценах на 3-й кв. 2013г. без благоустройства и наружных сетей):
   - **итого – 120 214 370 руб.**
   - 1 места – 2 226 192,04 руб.
10. конструктивное решение – бескаркасные металлоконструкции с несущими стенами.

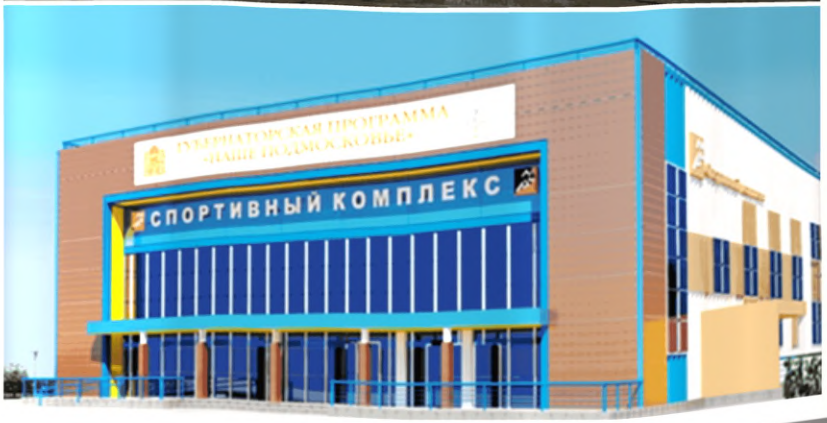

РЕАЛИЗАЦИЯ по адресу: Московская область, г. Люберцы, ул. 8 Марта, у стадиона «Искра»
Разработчик проектной и рабочей документации: ООО «ТП ХОНКО»
Заказчик проектной документации: Администрация МО Люберецкий муниципальный район

ФОК с универсальным спортивным залом и залом для единоборств (поэтажные планы)

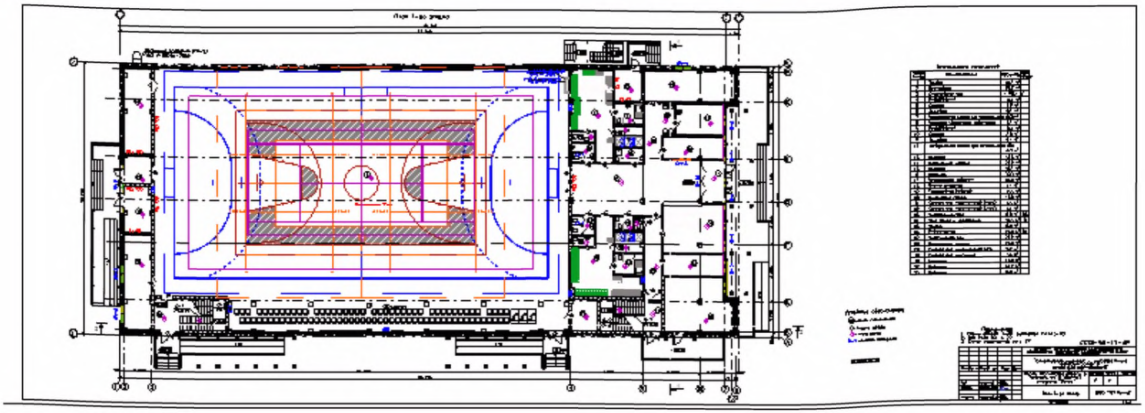

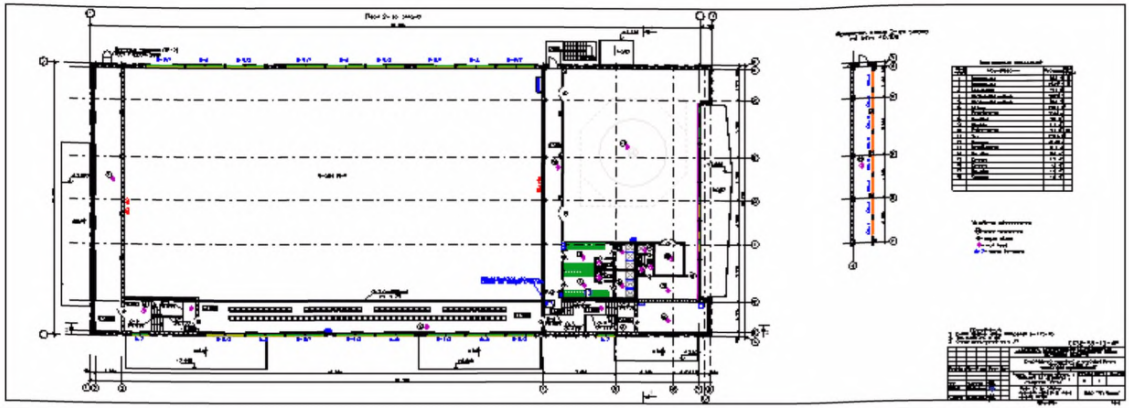

РЕАЛИЗАЦИЯ по адресу: Московская область, г. Люберцы, ул. 8 Марта, у стадиона «Искра»
Разработчик проектной и рабочей документации: ООО «ТП ХОНКО»
Заказчик проектной документации: Администрация МО Люберецкий муниципальный район

ФОК с универсальным спортивным залом и залом аэробики (визуализация)

ПОКАЗАТЕЛИ:

1. вместимость – 82 посетителя в смену (8 смен в день)
2. приспособлен для МГН
3. кол-во этажей – 1-2 эт. (переменная этажность)
4. площадь участка – 1,1 га
5. площадь застройки – 2 546,33 кв.м
6. общая площадь (без подвала) – 3 234,4 кв.м
7. габариты универсального зала – 42х24м
8. стоимость в базовых ценах 2000 г. (без благоустройства и наружных сетей):
   - итого – 22 302 900 руб.
   - 1 места в базовых ценах – 271 986 руб.
9. **стоимость** (в текущих ценах на 1-й кв. 2015г. без благоустройства и наружных сетей):
   - **итого – 134 739 410 руб.**
   - 1 места – 1 643 163 руб.
10. конструктивное решение – легкие металлоконструции быстрого возведения

РЕАЛИЗАЦИЯ по адресу: Московская область, г. Ступино, ул. Чайковского, вл. 3/10
Разработчик проектной и рабочей документации: ООО «Технолига»
Заказчик проектной документации: МКОУДОД ДЮСШ «Ока» Ступинского муниципального района

ФОК с универсальным спортивным залом и залом аэробики (поэтажные планы)

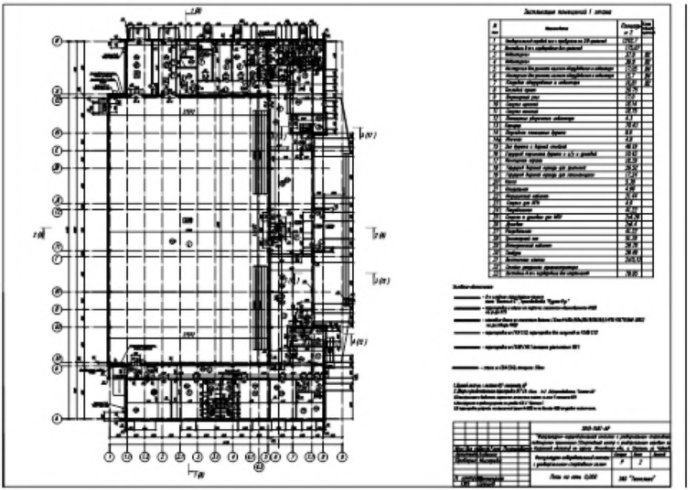

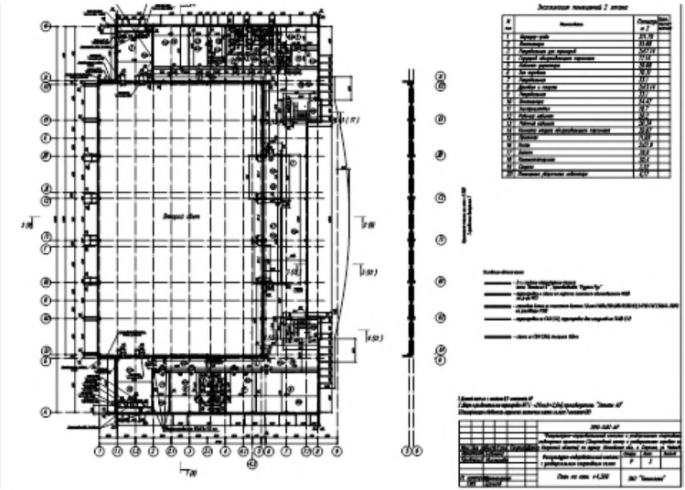

РЕАЛИЗАЦИЯ по адресу: Московская область, г. Ступино, ул. Чайковского, вл. 3/10
Разработчик проектной и рабочей документации: ООО «Технолига»
Заказчик проектной документации: МКОУДОД ДЮСШ «Ока» Ступинского муниципального района

ФОК с катком (визуализация)

ПОКАЗАТЕЛИ:

1. вместимость – 50 посетителя в смену + зал индивидуальной силовой подготовки 24 посетителя в смену
2. приспособлен для МГН
3. кол-во этажей – 1-2 эт.
4. площадь участка – 0,79112 га
5. площадь застройки – 2 784,8 кв.м
6. общая площадь (без подвала) – 3 330,4 кв.м
7. стоимость в базовых ценах 2000 г. (без благоустройства и наружных сетей):
   - итого – 22 236 590 руб.
   - 1 места в базовых ценах – 300 494 руб.
8. **стоимость** (в текущих ценах на 3-й кв. 2013г. без благоустройства и наружных сетей):
   - **итого – 119 817 050 руб.**
   - 1 места – 1 619 149,30 руб.
9. конструктивное решение - устойчивость и неизменяемость здания обеспечивается совместной работой вертикальных элементов каркаса (колонн, связей), диафрагм жесткости лестничных клеток, горизонт. дисков перекрытия и покрытия

РЕАЛИЗАЦИЯ по адресу: Московская область, г. Лыткарино, ул. Советская
Разработчик проектной и рабочей документации: ООО «ПромСтройИнжиниринг СПб»
Заказчик проектной документации: Управление ЖКХи развития городской инфраструктуры г. Лыткарино

ФОК с катком (поэтажные планы)

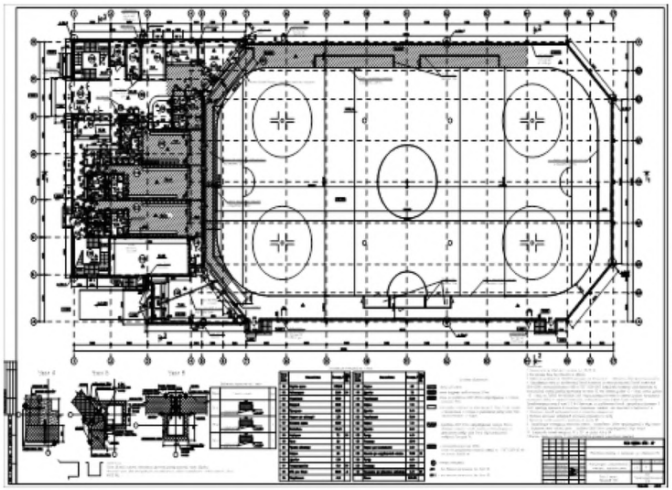

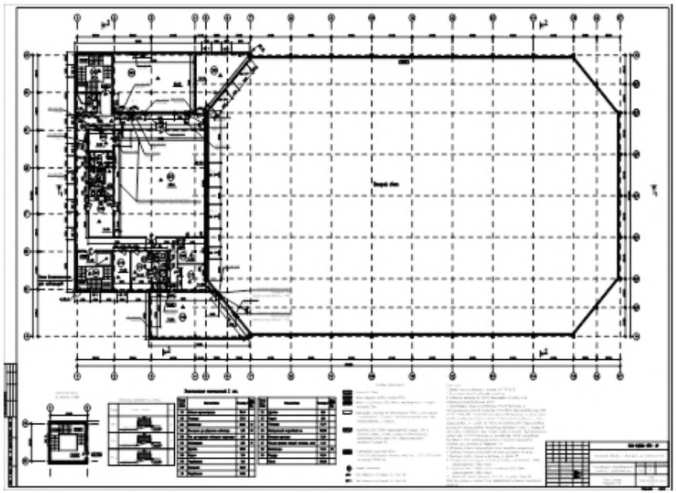

РЕАЛИЗАЦИЯ по адресу: Московская область, г. Лыткарино, ул. Советская
Разработчик проектной и рабочей документации: ООО «ПромСтройИнжиниринг СПб»
Заказчик проектной документации: Управление ЖКХи развития городской инфраструктуры г. Лыткарино