



Открытое акционерное общество
"Центральный научно-исследовательский и проектный институт жилых и общественных зданий"

УДК 728.1

№ госрегистрации 35-ГК/1

Инв. №

"УТВЕРЖДАЮ":

Генеральный директор,
доктор технических наук, профессор

С.В. Николаев

« 15 » 12 2011 г.

**Отчёт о научно-исследовательской работе по теме:
«Разработка проектных решений по переоборудованию объектов жилого
фонда для проживания инвалидов и семей, имеющих детей-инвалидов»
(заключительный)**

№ 35-ГК/1 от 30.08.11

**АЛЬБОМ
типовых проектных решений по переоборудованию
объектов жилого фонда для проживания инвалидов
и семей, имеющих детей-инвалидов.**

**Приложение Б.1
(помещения общего пользования и квартиры типового этажа)**

РАЗРАБОТАНО:

Директор по научной деятельности,
кандидат архитектуры, профессор



А.А. Магай

Руководитель темы,
кандидат архитектуры

А.Р. Крюков

МОСКВА 2011 г.

СОДЕРЖАНИЕ

N п/п	Наименование	Лист	стр.
1.	Содержание		2
2.	Переоборудование жилых домов СЕРИИ 83 (5 эт.)	1, 1а	3, 4
3.	Переоборудование жилых домов СЕРИИ 83 (9 эт.)	2	5
4.	Переоборудование жилых домов СЕРИИ 85 (5 эт.)	3, 3а	6, 7
5.	Переоборудование жилых домов СЕРИИ 85 (9 эт.)	4	8
6.	Переоборудование жилых домов СЕРИИ 90 (5 эт.)	5	9
7.	Переоборудование жилых домов СЕРИИ 90 (9 эт.)	6	10
8.	Переоборудование жилых домов СЕРИИ 91 (5 эт.)	7	11
9.	Переоборудование жилых домов СЕРИИ 97 (5 эт.)	8	12
10.	Переоборудование жилых домов СЕРИИ 97 (9 эт.)	9	13
11.	Переоборудование жилых домов СЕРИИ 121 (5 эт.)	10	14
12.	Переоборудование жилых домов СЕРИИ 121 (9 эт.)	11	15
13.	Переоборудование жилых домов СЕРИИ 135 (5 эт.)	12	16
14.	Переоборудование жилых домов СЕРИИ 135 (9 эт.)	13	17
15.	Переоборудование жилых домов СЕРИИ 510 (5 эт.)	14	18
16.	Переоборудование жилых домов СЕРИИ 1-511 (5 эт.)	15	19
17.	Переоборудование жилых домов СЕРИИ II-18 (9 эт.)	16, 16а	20, 21
18.	Переоборудование жилых домов СЕРИИ II-18 (12 эт.)	17	22
19.	Переоборудование жилых домов СЕРИИ II-29 (9 эт.)	18, 18а	23, 24
20.	Переоборудование жилых домов СЕРИИ II-209А (14 эт.)	19	25
21.	Переоборудование жилых домов СЕРИИ II-49 (9 эт.)	20, 20а	26, 27
22.	Архитектурно-планировочные нормы переоборудования жилых домов	21-27	28-41
23.	Ведомость мероприятий по переоборудованию входных групп и помещений общего пользования 1-го этажа по сериям типовых проектов	28-32	35-46

Типовое проектное решение входной группы.

Существующее положение.

M 1.100

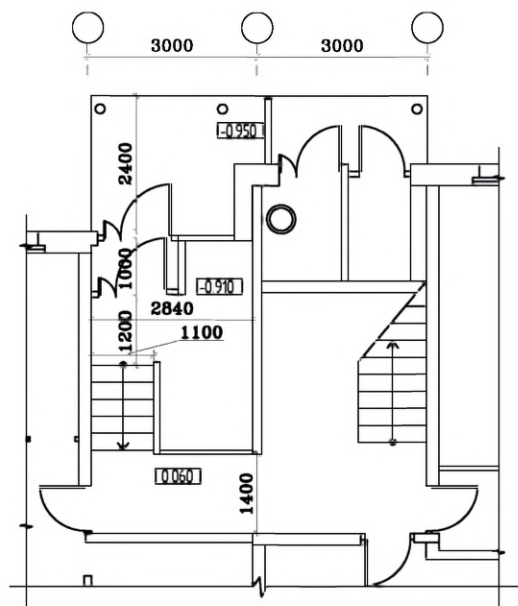

Вариант 1 (с откидным пандусом)

План входной группы

M 1:100



Схема путей
перемещения и эвакуации



Разрез А-А

M 1:100

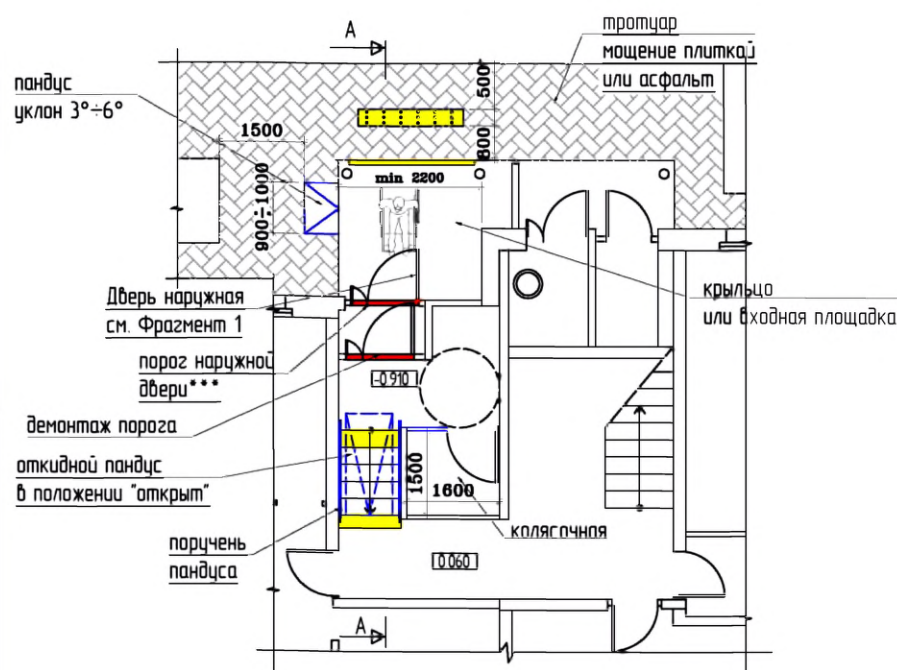
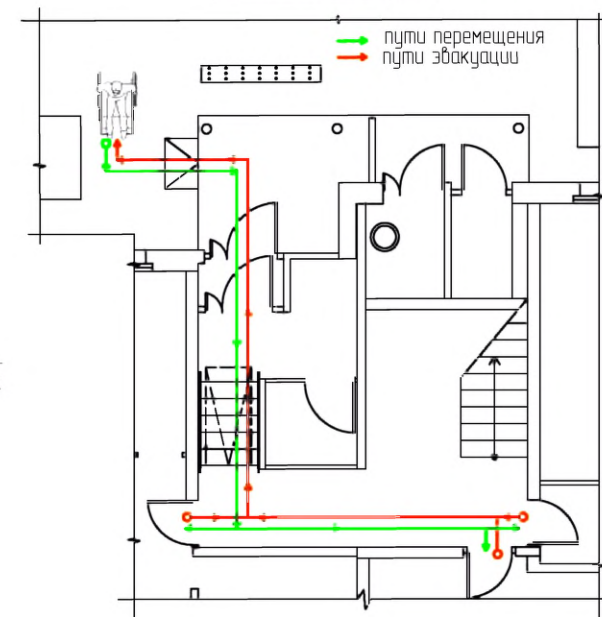
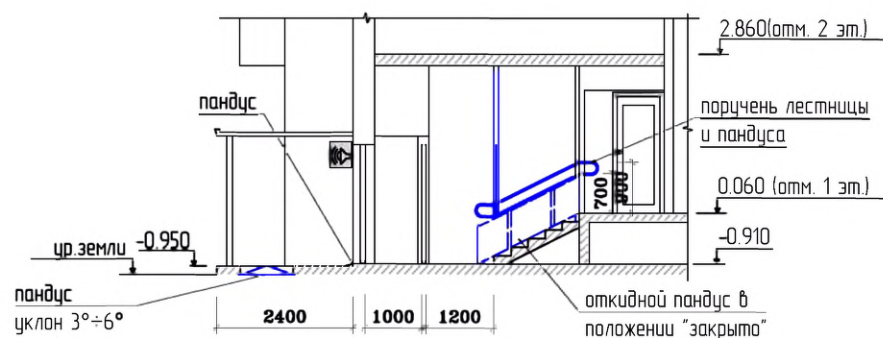

Примечание

* - Высота установки оборудования $0.85 \leq h \leq 1.10$ м

** - Доводчик вх. двери должен иметь задержку автоматического закрывания не менее 5 сек. и

усилие 19,5 Нм

*** - Порог наружной двери допускается, но высотой не более 14 мм

Фразмент 1

Оборудование наружной двери. М 1:50

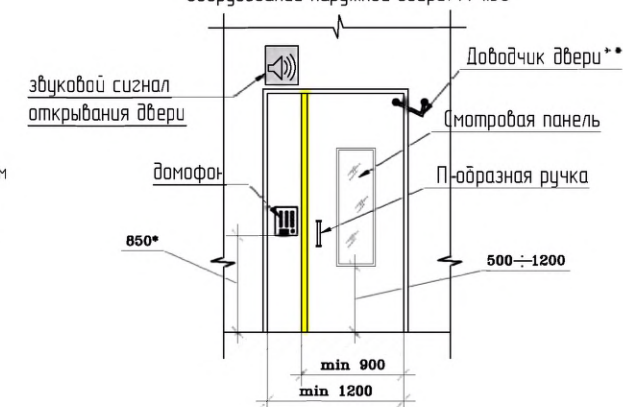

Условные обозначения:

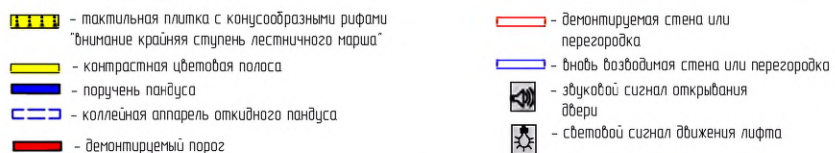

						№ 35-ГК от 30.08.11	Заказчик: Министерство Регионального развития Российской Федерации	Альбом типовых проектных решений переоборудования объектов жилого фонда для проживания инвалидов и семей, имеющих детей-инвалидов		
Изн	Кол.уч.	Лист	№ док.	Подп.	Дата					
						Переоборудование жилых домов СЕРИИ 83 (5эт.)	Стандия	Лист	Листов	
Разработал		Смурова Н.Ю.		05.11.11			ТПР	1	32	
Проверил		Семикин П.П.		05.11.11						
						Входная группа и помещения общего пользования 1-20 этажа	ОАО "ЦНИИЭП жилых и общественных зданий (ЦНИИЭП жилища)"			
ГАП		Крюков А.Р.		05.11.11						



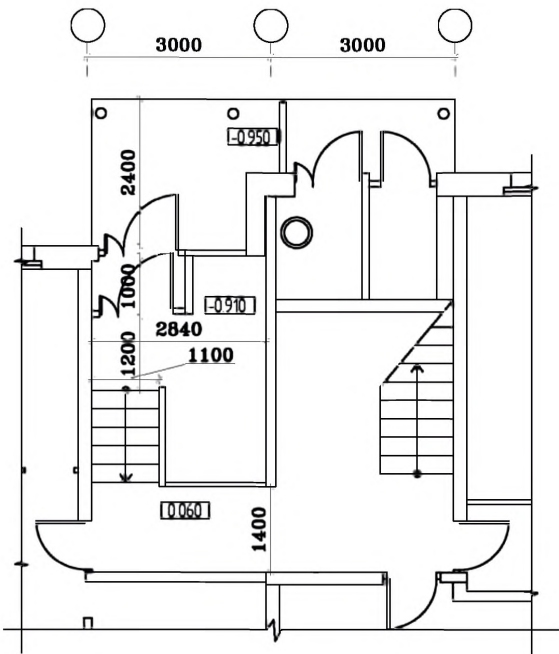



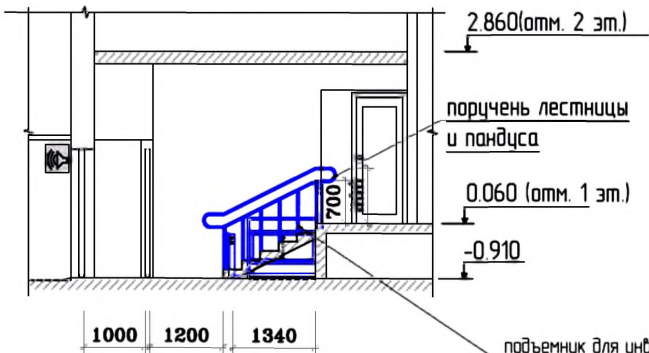

Типовое проектное решение входной группы.
Существующее положение.
М 1:100



Разрез Б-Б
М 1:100



Условные обозначения.

	- тактильная плитка с конусообразными рифами "внимание крайняя ступень лестничного марша"		- демонтируемая стена или перегородка
	- контрастная цветовая полоса		- вновь возводимая стена или перегородка
	- поручень пандуса		- звуковой сигнал открывания двери
	- колесная аппарель откидного пандуса		- световой сигнал движения лифта
	- демонтируемый порог		

Вариант 2 (с подъемником)
План входной группы
М 1:100

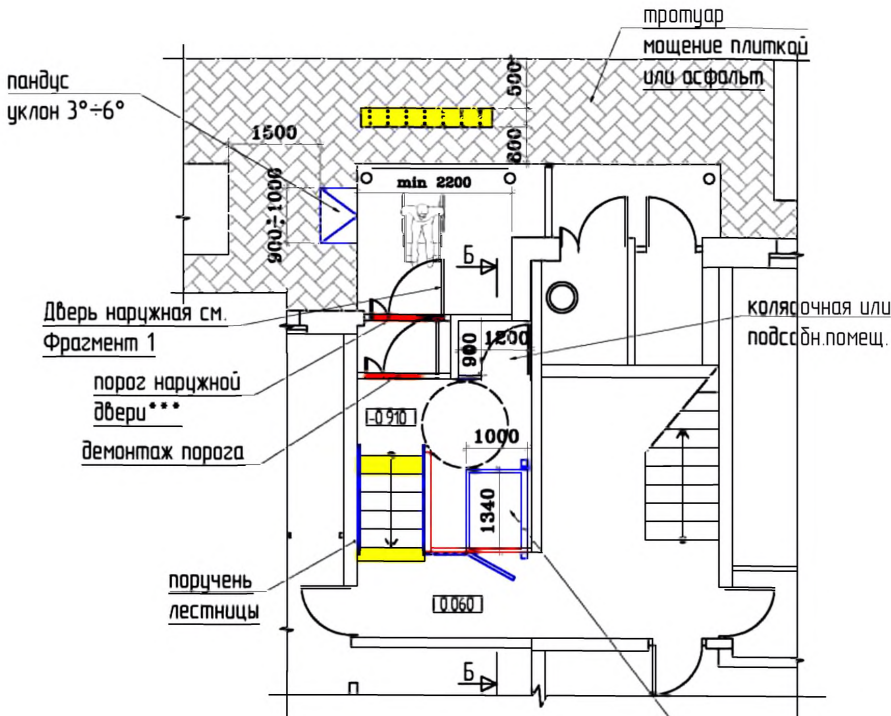

подъемник для инвалидов
индивидуальный типа ВТРМ-1040

Примечание :

- * - Высота установки оборудования 0.85 ≤ h ≤ 1.10 м
- ** - Доводчик вх. двери должен иметь задержку автоматического закрывания не менее 5 сек. и усилие 19,5 Нм
- *** - Порог наружной двери допускается, но высотой не более 14 мм

Схема путей
перемещения и эвакуации

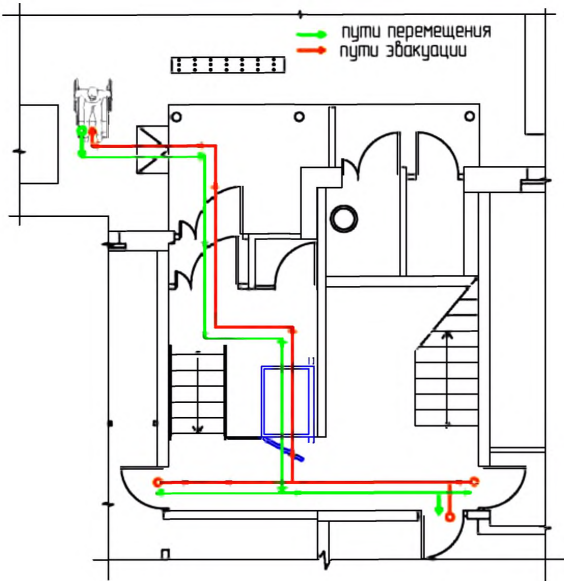

Фрагмент 1

Оборудование наружной двери. М 1:50

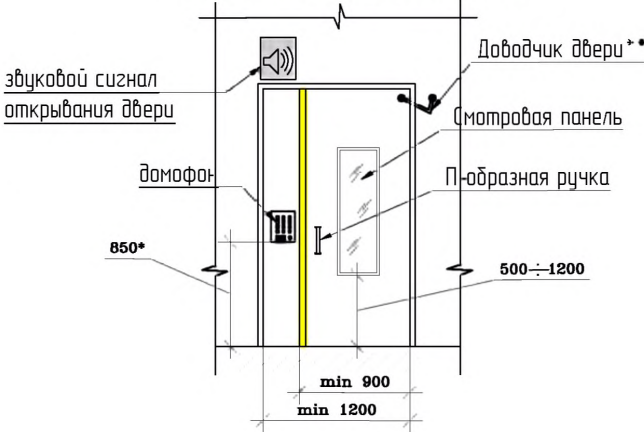

№ 35-ГК от 30.08.11						Заказчик: Министерство Регионального развития Российской Федерации		
						Альбом типовых проектных решений перепланировки объектов жилого фонда для проживания инвалидов и семей, имеющих детей-инвалидов		
Изм.						Перепланировка жилых домов СЕРИИ 83 (5эт.)		
Кол. уч.						Стадия	Лист	Листов
Лист						ТРП	1а	32
№ док.						Входная группа и помещения общего пользования 1-го этажа (продолжение)		
Подп.						ОАО "ЦНИИЭП жилых и общественных зданий (ЦНИИЭП жилища)"		
Дата								
Разработал								
Сморова Н.Ю.								
05.11.11								
Проверил								
Семикин П.П.								
05.11.11								
ГАП								
Крюков А.Р.								
05.11.11								

СЕРИЯ: 83 (9 эт.)
крупнопанельные

Типовое проектное решение входной группы.
Существующее положение.
М 1:100

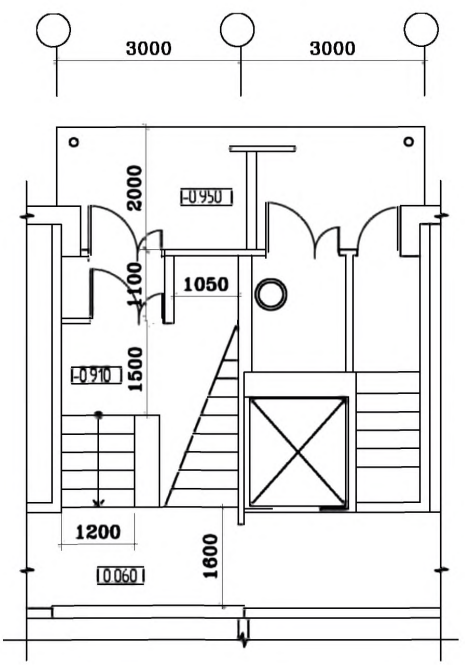

План входной группы
М 1:100



Схема путей перемещения и эвакуации



Разрез А-А
М 1:100

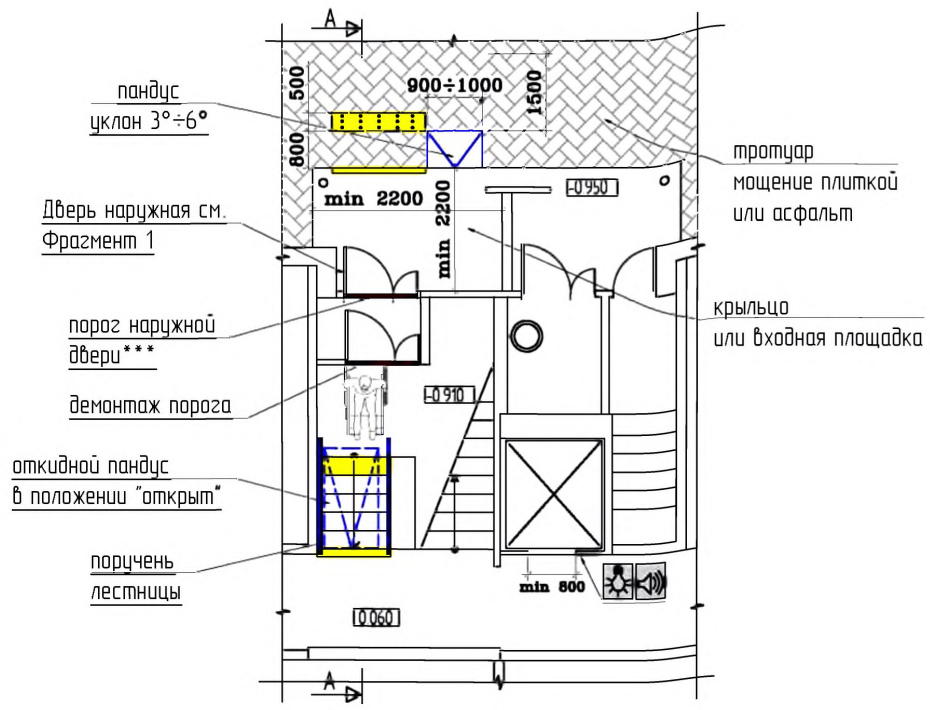
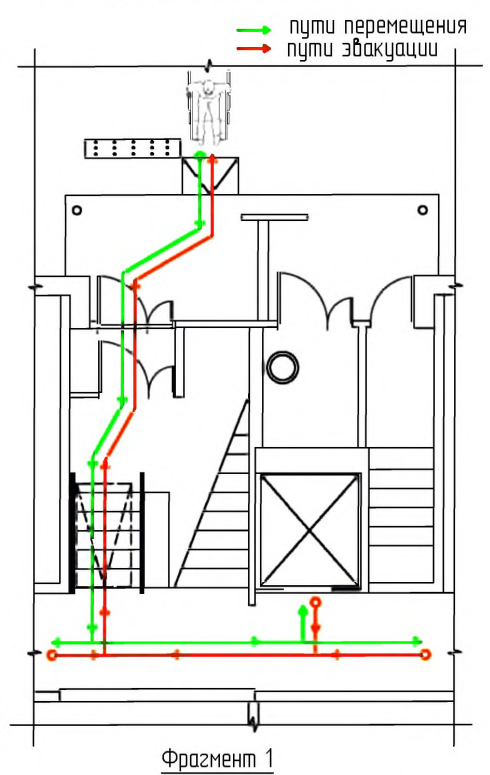
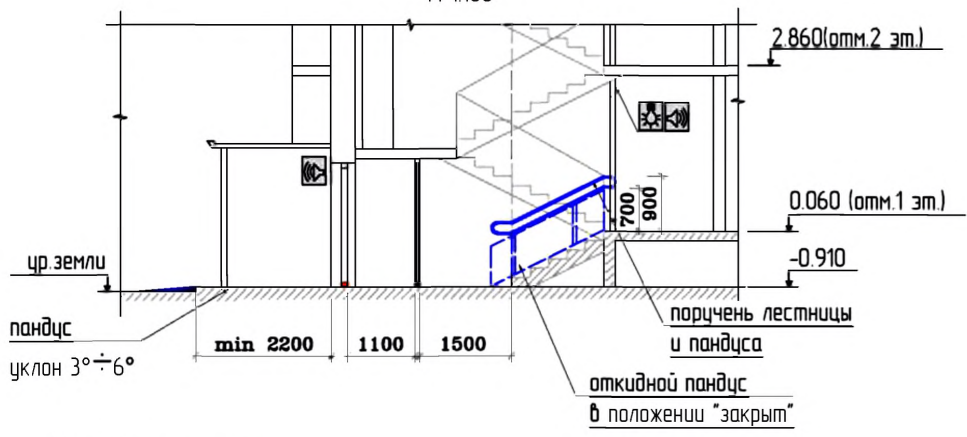

Примечание:
* - Высота установки оборудования 0.85< h< 1.10 м
**- Доводчик вх. двери должен иметь задержку автоматического закрытия не менее 5 сек. и усилие 19,5 Нм
*** - Порог наружной двери допускается, но высотой не более 14 мм

Оборудование наружной двери. М 1:50

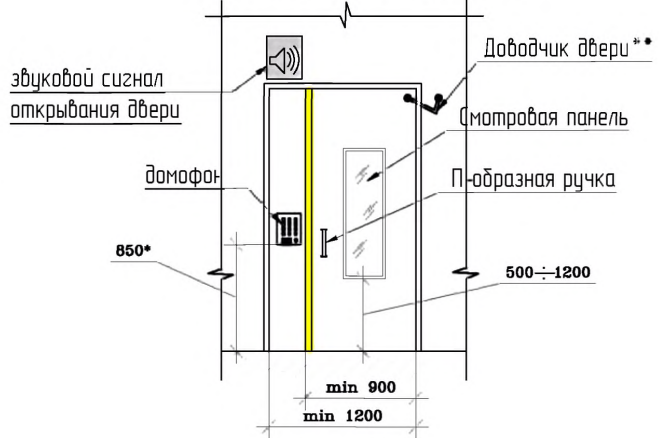

Условные обозначения.

- тактильная плитка с конусообразными рифами "внимание крайняя ступень лестничного марша"
- контрастная цветная полоса
- поручень пандуса
- колесная аппарель откидного пандуса
- демантируемый порог
- демантируемая стена или перегородка
- внабь возводимая стена или перегородка
- звуковой сигнал открывания двери
- световой сигнал движения лифта

№ 35-ГК от 30.08.11						Заказчик: Министерство Регионального развития Российской Федерации		
						Альбом типовых проектных решений переоборудования объектов жилого фонда для проживания инвалидов и семей, имеющих детей-инвалидов		
						Переоборудование жилых домов СЕРИИ 83 (9эт.)		
						Студия	Лист	Листов
						ТРП	2	32
						Входная группа и помещения общего пользования 1-го этажа		
						ОАО "ЦНИИЭП жилых и общественных зданий (ЦНИИЭП жилища)"		
Изм.	Кол. уч.	Лист	№ док.	Подп.	Дата			
Разработал		Смурава Н.Ю.			05.11.11			
Проверил		Семикин П.П.			05.11.11			
ГАП		Краков А.Р.			05.11.11			

Architectural floor plan of a building with dimensions and room numbers. The plan shows a complex layout with multiple rooms and corridors. Key dimensions and room numbers are labeled:

- Top horizontal dimensions: 2640 (twice).
- Left vertical dimensions: 1200, 800, 2250, 1300.
- Internal horizontal dimensions: 2260, 2180, 2260, 2260.
- Internal vertical dimensions: 1400, 10620, 10580, 10020.
- Room numbers: 00620, 00580, 00020.
- Staircase: Located on the right side of the plan.
- Entrance: Indicated by a curved line at the bottom left.
- Windows: Indicated by semi-circles along the top and bottom edges.

M 1:100

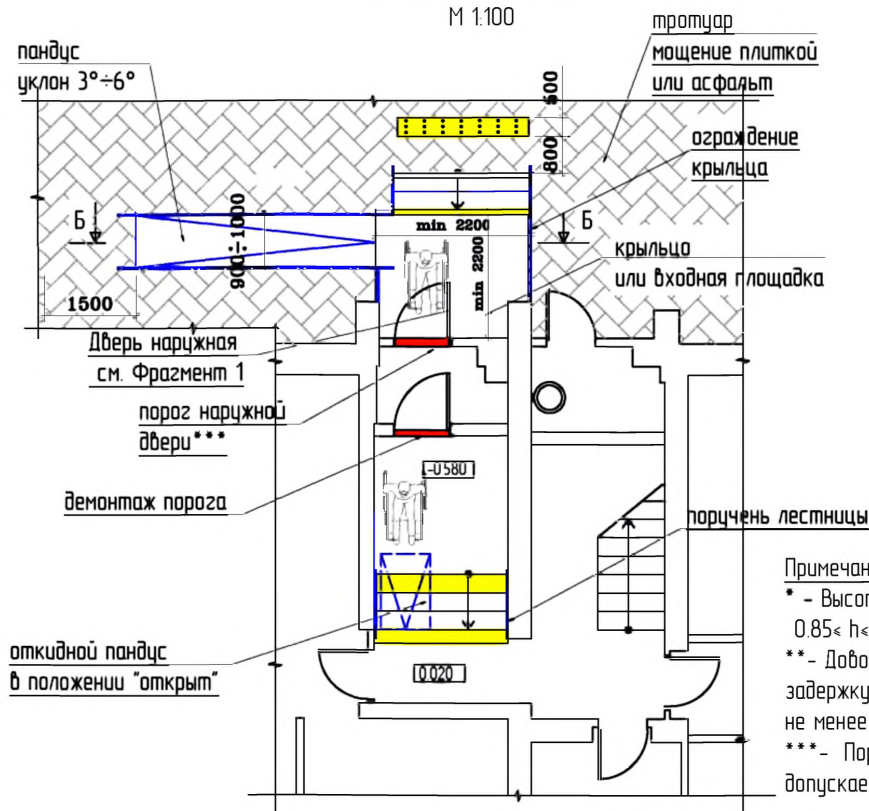

Примечание :

* - Высота установки оборудования
 $0.85 \leq h \leq 1.10$ м

****** - Доводчик вх. двери должен иметь задержку автоматического закрывания не менее 5 сек. и усилие 19,5 Нм

***- Порог наружной двери
допускается, но высотой не более 14 мм

 пути перемещения
 пути эвакуации

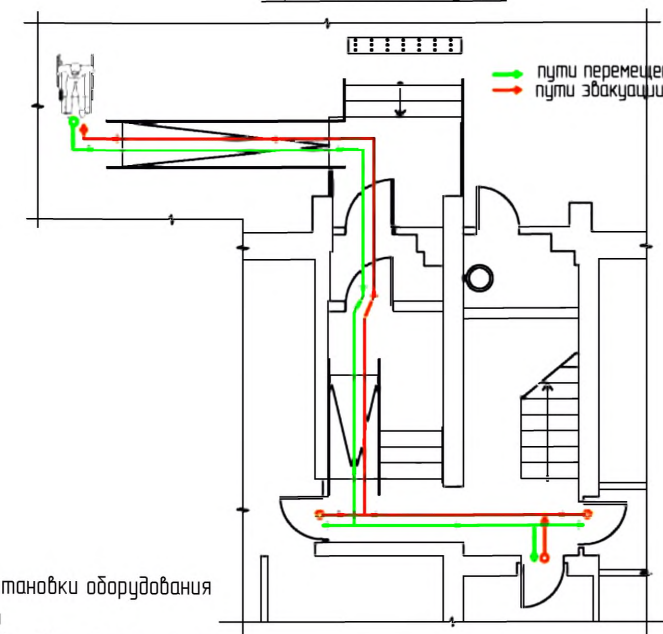

M 1:100

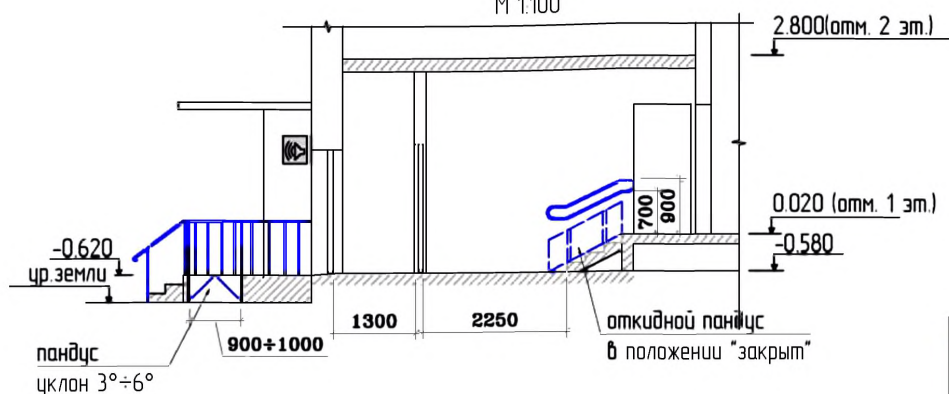

M 1.100

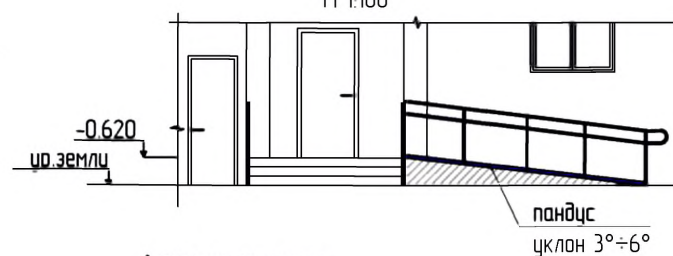





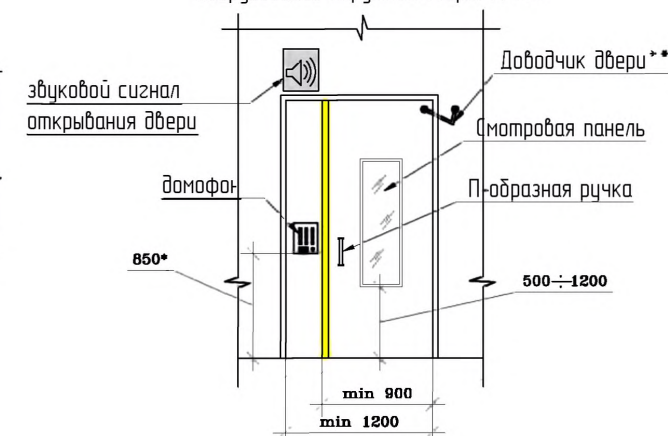



вариант архитектурно-
планировочного решения
наружного пандуса

Оборудование наружной двери. М 1:50



Условные обозначения:

- | | | | |
|---|--|---|--|
|  | - тактильная плитка с конусообразными рифами
"внимание крайняя ступень лестничного марша" |  | - демонтируемая стена или перегородка |
|  | - контрастная цветовая полоса |  | - вновь возводимая стена или перегородка |
|  | - поручень пандуса |  | - звуковой сигнал открывания двери |
|  | - колесная опора откидного пандуса |  | - световой сигнал движения лифта |
|  | - демонтируемый порог | | |

						№ 35-ГК от 30.08.11	Заказчик: Министерство Регионального развития Российской Федерации	Альбом типовых проектных решений переоборудования объектов жилого фонда для проживания инвалидов и семей, имеющих детей-инвалидов		
Изм.	Кол. уч.	Лист	№ док.	Подп.	Дата					
						Переоборудование жилых домов СЕРИИ 85 (5эт.)	Статья	Лист	Листов	
Разработал Смурова Н.Ю.							ТР	3	32	
Проверил Семикин П.П.										
						Входная группа и помещения общего пользования 1-го этажа	ОАО "ЦНИИЭП жилых и общественных зданий (ЦНИИЭП жилища)"			
ГАП Крюков А.Р.						05.11.11				

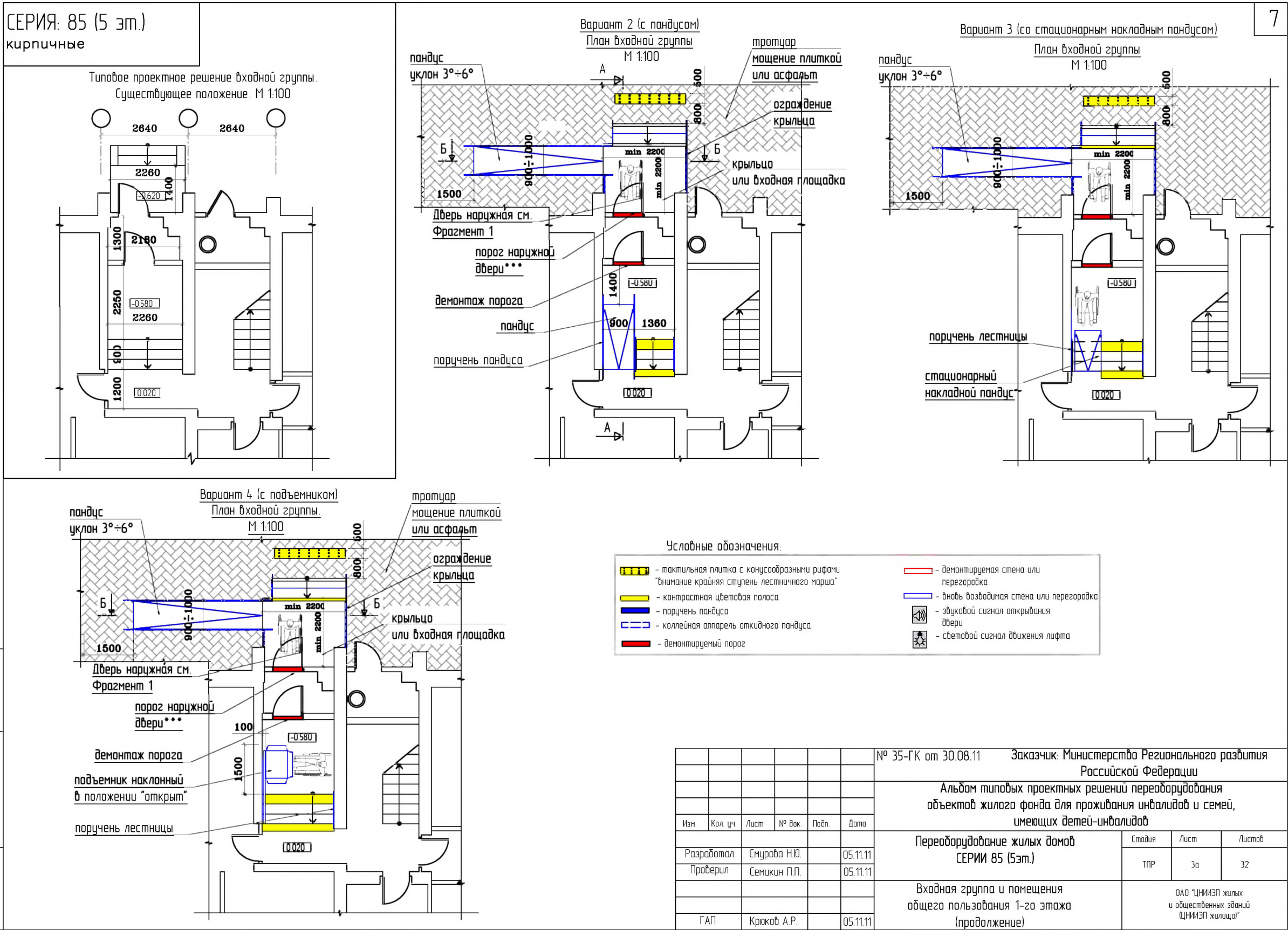

Типовое проектное решение входной группы.
Существующее положение.

М 1:100

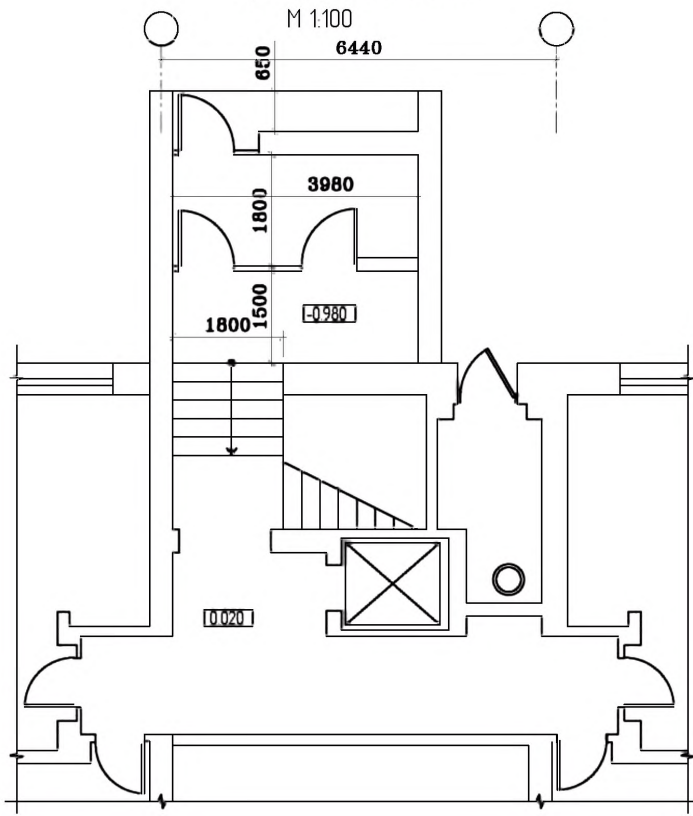

Разрез А-А. М 1:100

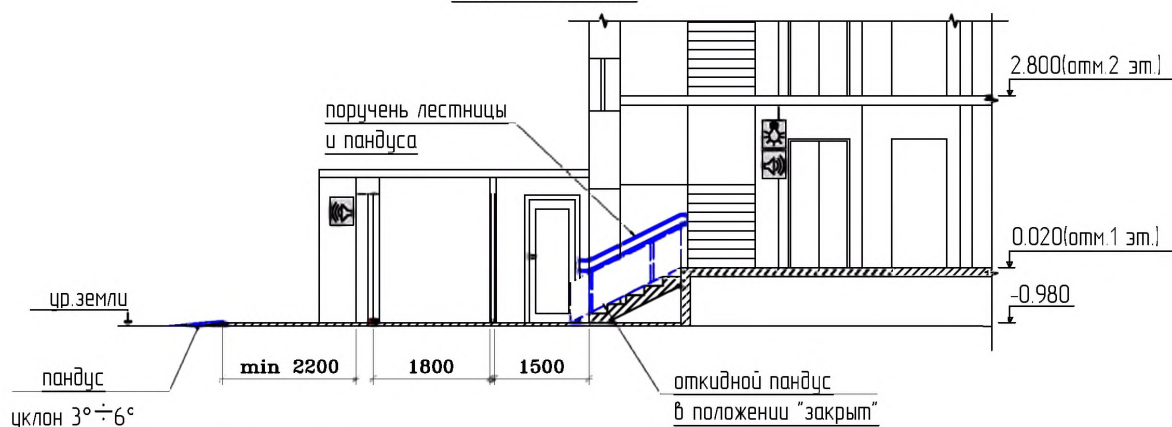

Условные обозначения:

- тактильная плитка с конусообразными рифами "внимание крайняя ступень лестничного марша"
- контрастная цветная полоса
- поручень пандуса
- колеиная аппаратура откидного пандуса
- демонтируемый порог
- демонтируемая стена или перегородка
- вновь возводимая стена или перегородка
- звуковой сигнал открывания двери
- световой сигнал движения лифта

План входной группы. М 1:100

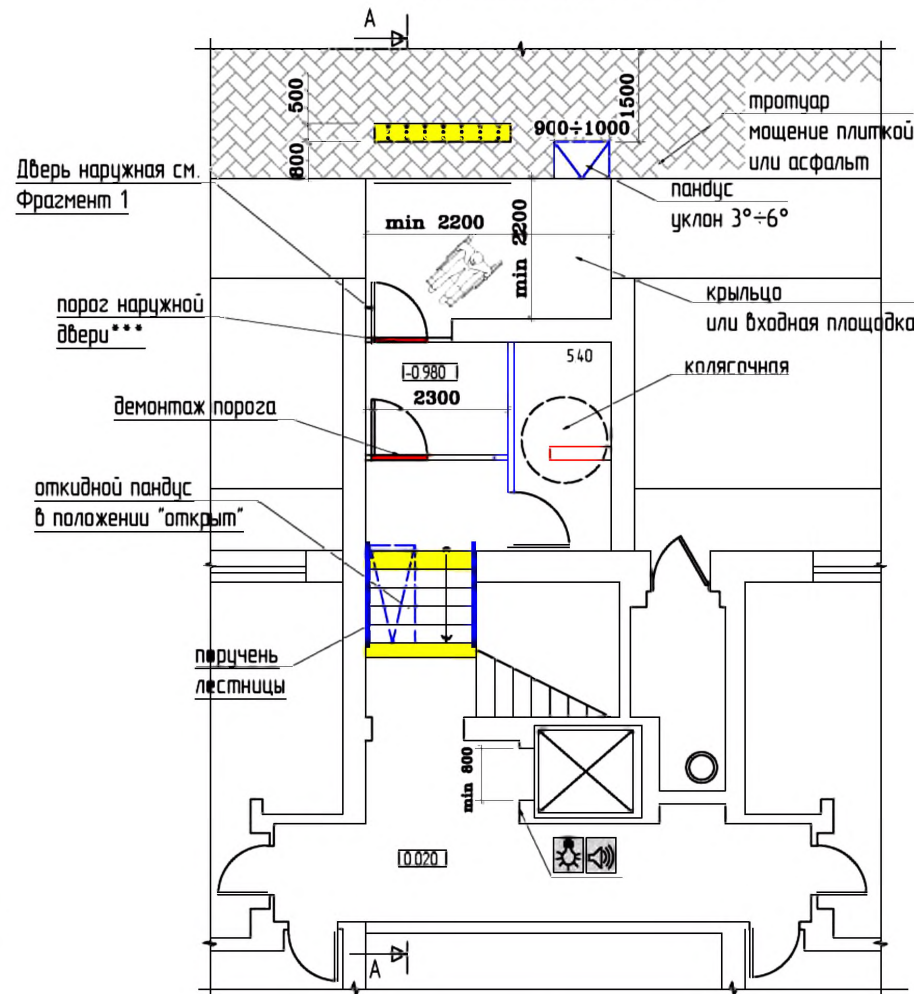

Примечание :

- * - Высота установки оборудования 0.85 ≤ h ≤ 1.10 м
- ** - Доводчик вх. двери должен иметь задержку автоматического закрытия не менее 5 сек. и усилие 19,5 Нм
- *** - Порог наружной двери допускается, но высотой не более 14 мм

Схема путей перемещения и эвакуации

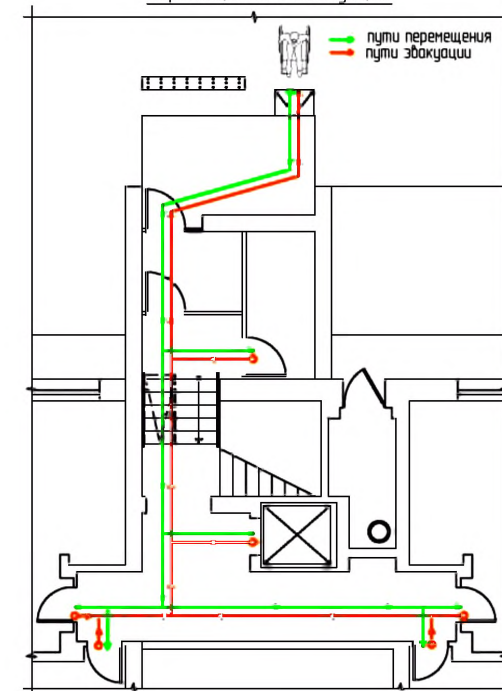

Фрагмент 1

Оборудование наружной двери. М 1:50

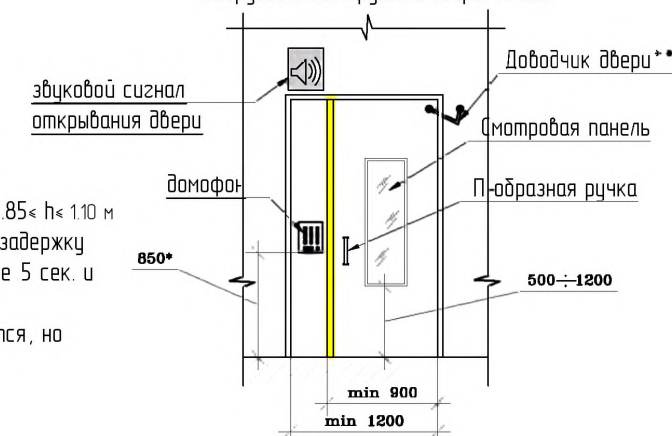

№ 35-ГК от 30.08.11						Заказчик: Министерство Регионального развития Российской Федерации		
						Альбом типовых проектных решений переоборудования объектов жилого фонда для проживания инвалидов и семей, имеющих детей-инвалидов		
						Переоборудование жилых домов СЕРИИ 85 (9эт.)		
						Студия	Лист	Листов
						ТРП	4	32
						Входная группа и помещения общего пользования 1-го этажа		
						ОАО "ЦНИИЭП жилых и общественных зданий (ЦНИИЭП жилища)"		
Изм.	Кол. уч.	Лист	№ док.	Подп.	Дата			
Разработал			Смирнова Н.Ю.		05.11.11			
Проверил			Семикин П.П.		05.11.11			
ГАП			Крюков А.Р.		05.11.11			

Типовое проектное решение входной группы.
Существующее положение.
М 1:100

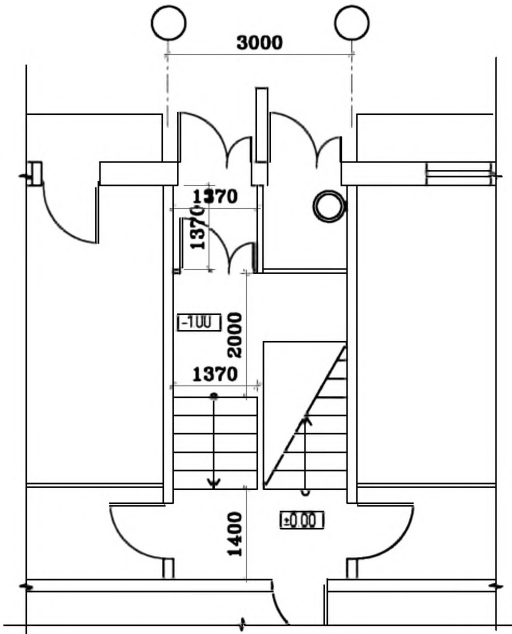

План входной группы

М 1:100



Схема путей перемещения и эвакуации



Фрагмент 1
Оборудование наружной двери. М 1:50

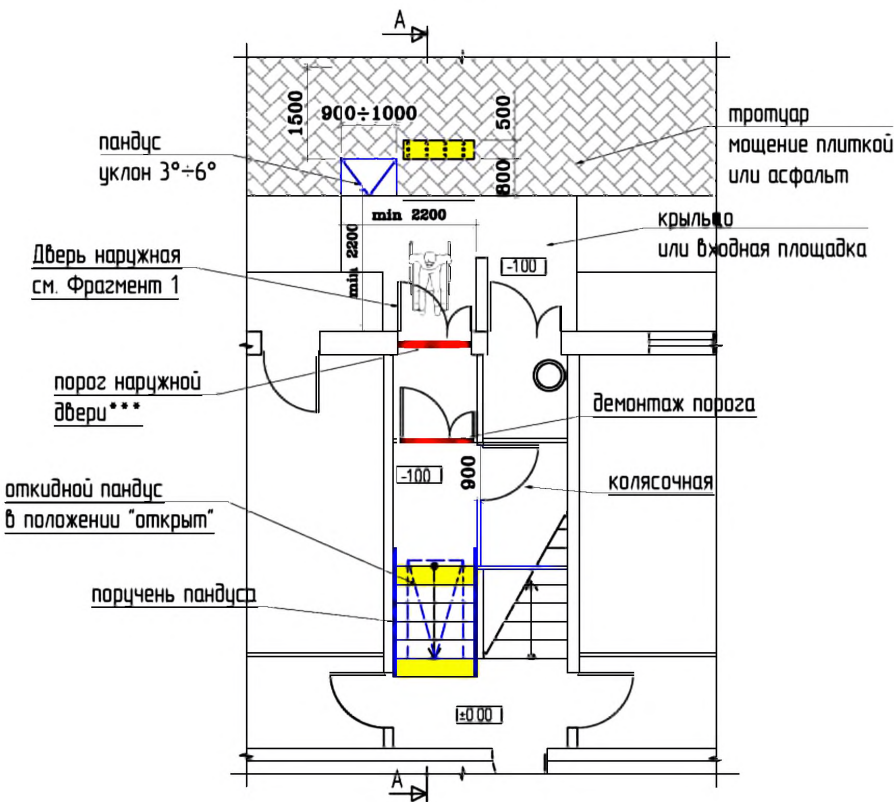
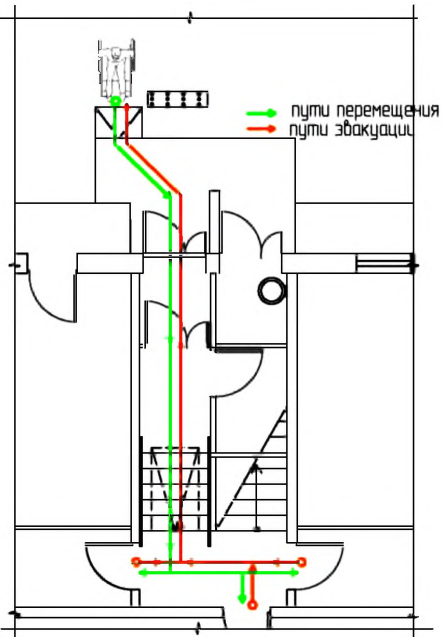
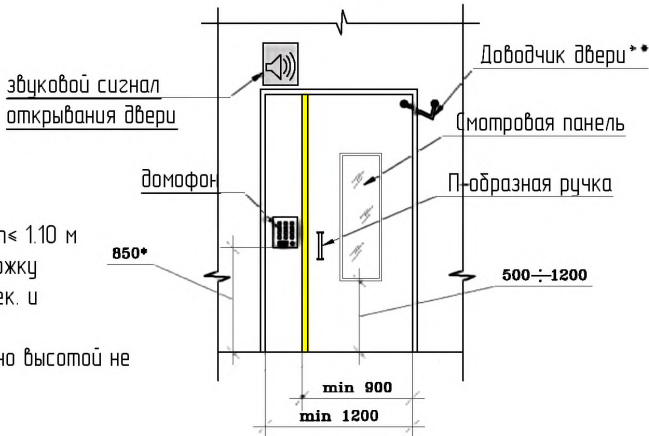

Разрез А-А
М 1:100

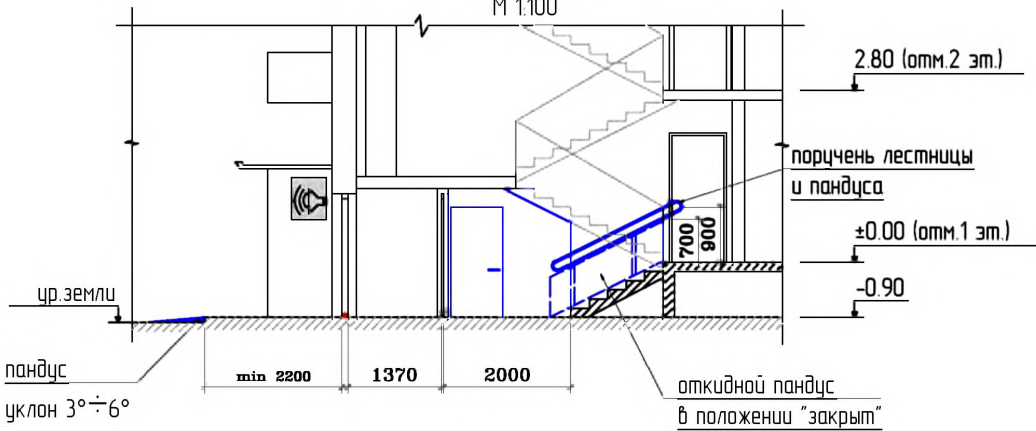

Примечание :

- * - Высота установки оборудования 0.85 < h < 1.10 м
- ** - Доводчик вх. двери должен иметь задержку автоматического закрывания не менее 5 сек. и усилие 19,5 Нм
- *** - Порог наружной двери допускается, но высотой не более 14 мм

Условные обозначения:

- тактильная плитка с канцусообразными рифами "внимание крайняя ступень лестничного марша"
- контрастная цветная полоса
- поручень пандуса
- колесная аппарель откидного пандуса
- демонтируемый порог
- демонтируемая стена или перегородка
- вновь возводимая стена или перегородка
- звуковой сигнал открывания двери
- световой сигнал движения лифта

						№ 35-ГК от 30.08.11	Заказчик: Министерство Регионального развития Российской Федерации		
							Альбом типовых проектных решений переоборудования объектов жилого фонда для проживания инвалидов и семей, имеющих детей-инвалидов		
Изм.	Кол. уч.	Лист	№ док.	Подп.	Дата				
Разработал		Смурава Н.Ю.			05.11.11	Переоборудование жилых домов СЕРИИ 90 (5эт.)	Стадия	Лист	Листов
Проверил		Семикин П.П.			05.11.11		ТПР	5	32
						Входная группа и помещения общего пользования 1-го этажа	ОАО "ЦНИИЭП жилых и общественных зданий (ЦНИИЭП жилища)"		
ГАП		Крюков А.Р.			05.11.11				

Типовое проектное решение входной группы.
Существующее положение.

М 1:100

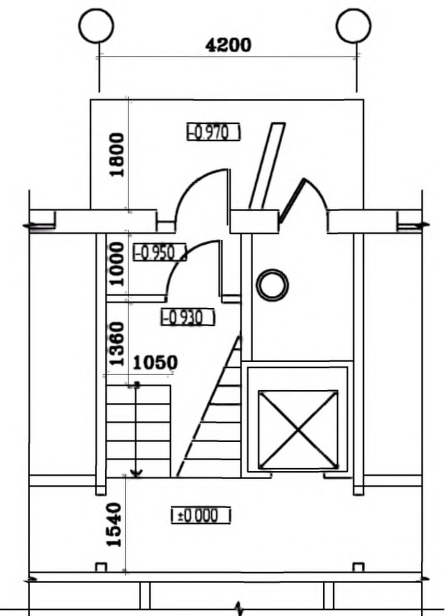

План входной группы
М 1:100



Схема путей перемещения и эвакуации



Фрагмент 1

Оборудование наружной двери
М 1:50

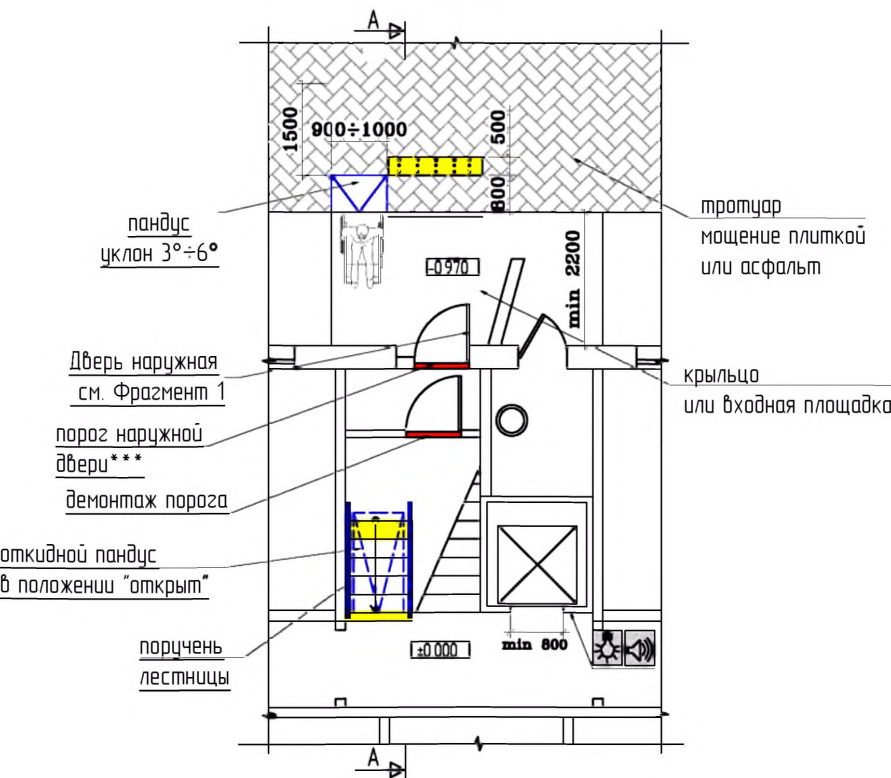
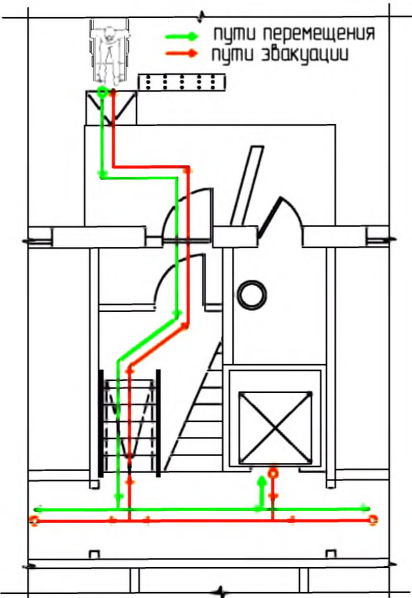
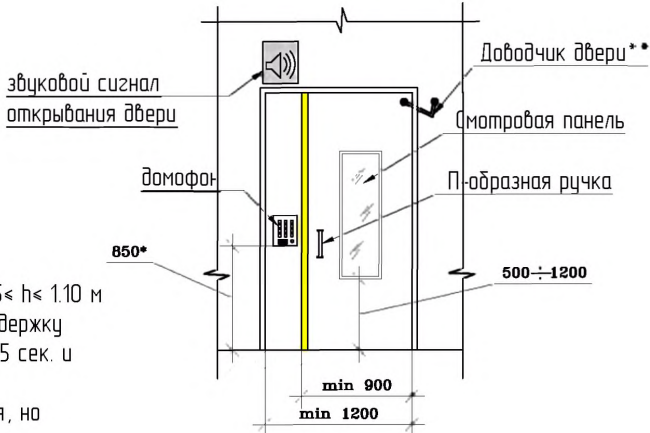

Разрез А-А
М 1:100

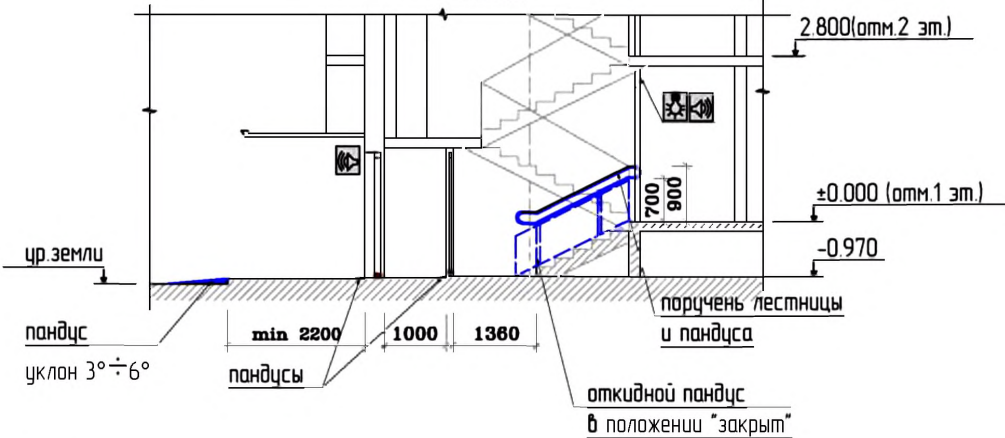

Примечание :
* - Высота установки оборудования 0.85≤ h≤ 1.10 м
**- Доводчик вх. двери должен иметь задержку автоматического закрытия не менее 5 сек. и усилие 19,5 Нм
*** - Порог наружной двери допускается, но высотой не более 14 мм

Условные обозначения:

- тактильная плитка с конусообразными рифами "внимание крайняя ступень лестничного марша"
- контрастная цветная полоса
- поручень пандуса
- колесная опора откидного пандуса
- демонтируемый порог
- демонтируемая стена или перегородка
- вновь возводимая стена или перегородка
- звуковой сигнал открывания двери
- световой сигнал движения лифта

						№ 35-ГК от 30.08.11				Заказчик: Министерство Регионального развития Российской Федерации						
						Альбом типовых проектных решений переоборудования объектов жилого фонда для проживания инвалидов и семей, имеющих детей-инвалидов										
Изм.	Кол. уч.	Лист	№ док.	Подп.	Дата	Переоборудование жилых домов СЕРИИ 90 (9эт.)						Стадия	Лист	Листов		
Разработал		Смурава Н.Ю.			05.11.11							ТПР	6	32		
Проверил		Семикин П.П.			05.11.11							ОАО "ЦНИИЭП жилых и общественных зданий (ЦНИИЭП жилища)"				
ГАП		Крюков А.Р.			05.11.11											

Типовое проектное решение входной группы.
Существующее положение.
М 1:100

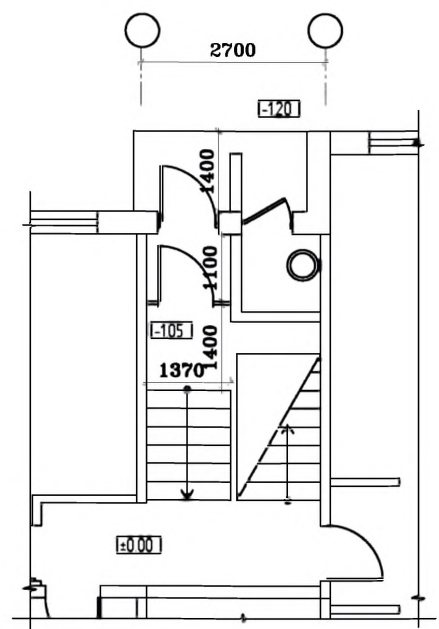

План входной группы
М 1:100



Схема путей перемещения и эвакуации



Разрез А-А
М 1:100

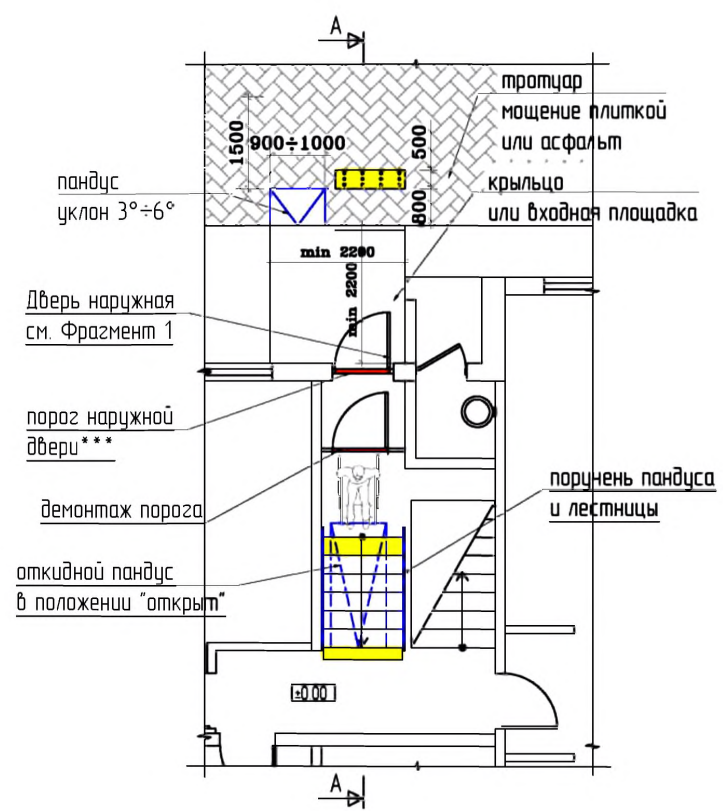
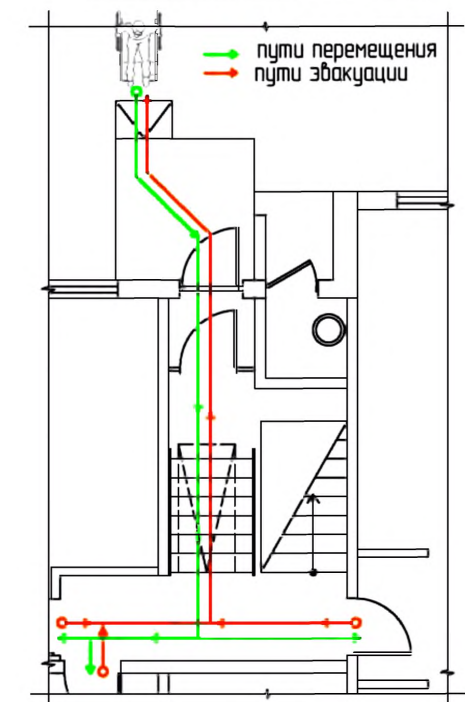
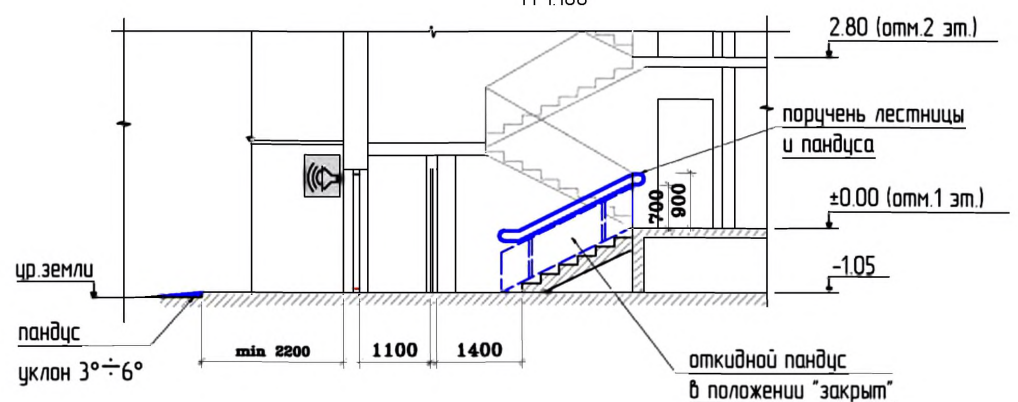

Примечание:
* - Высота установки оборудования 0.85 < h ≤ 1.10 м
**- Доводчик вх. двери должен иметь задержку автоматического закрытия не менее 5 сек. и усилие 19,5 Нм
*** - Порог наружной двери допускается, но высотой не более 14 мм

Фрагмент 1

Оборудование наружной двери. М 1:50

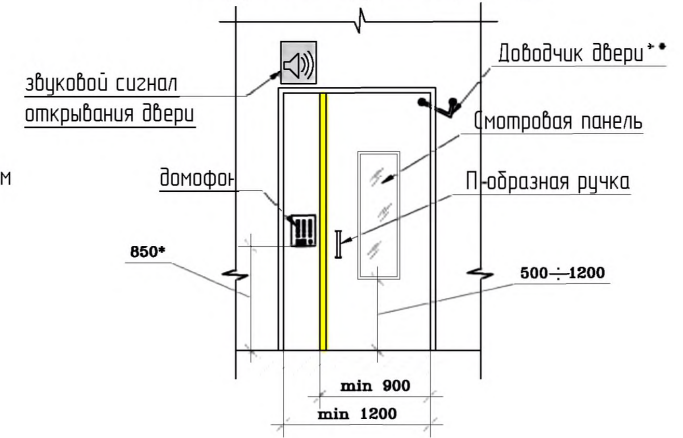

Условные обозначения.

- тактильная плитка с конусообразными рифами "внимание крайняя ступень лестничного марша"	- демантируемая стена или перегородка
- контрастная цветовая полоса	- вновь возводимая стена или перегородка
- поручень пандуса	- звуковой сигнал открывания двери
- колесная аппарель откидного пандуса	- световой сигнал движения лифта
- демантируемый порог	

№ 35-ГК от 30.08.11						Заказчик: Министерство Регионального развития Российской Федерации		
						Альбом типовых проектных решений переоборудования объектов жилого фонда для проживания инвалидов и семей, имеющих детей-инвалидов		
						Переоборудование жилых домов СЕРИИ 91 (5эт.)		
						Стадия	Лист	Листов
						ТПР	7	32
						Входная группа и помещения общего пользования 1-го этажа		
						ОАО "ЦНИИЭП жилых и общественных зданий (ЦНИИЭП жилища)"		
Изм.	Кол. уч.	Лист	№ док.	Подп.	Дата			
Разработал			Смирнова Н.Ю.		05.11.11			
Проверил			Семикин П.П.		05.11.11			
ГАП			Крюков А.Р.		05.11.11			

Типовое проектное решение входной группы.
Существующее положение.

М 1:100

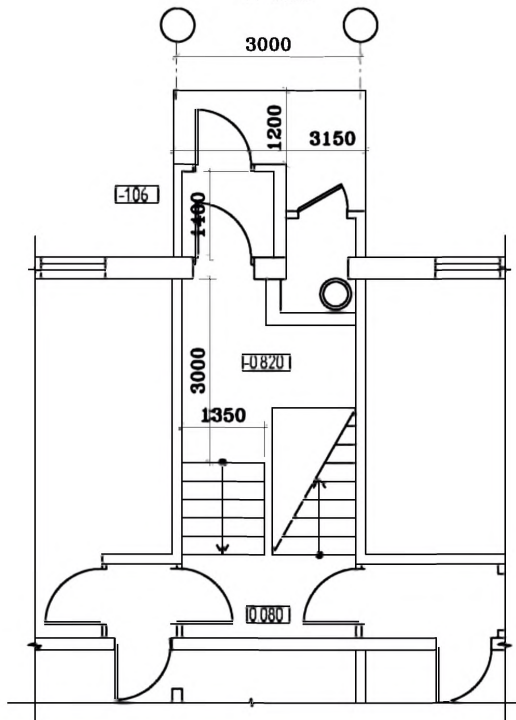

План входной группы
М 1:100



Схема путей
перемещения и эвакуации



Разрез А-А
М 1:100

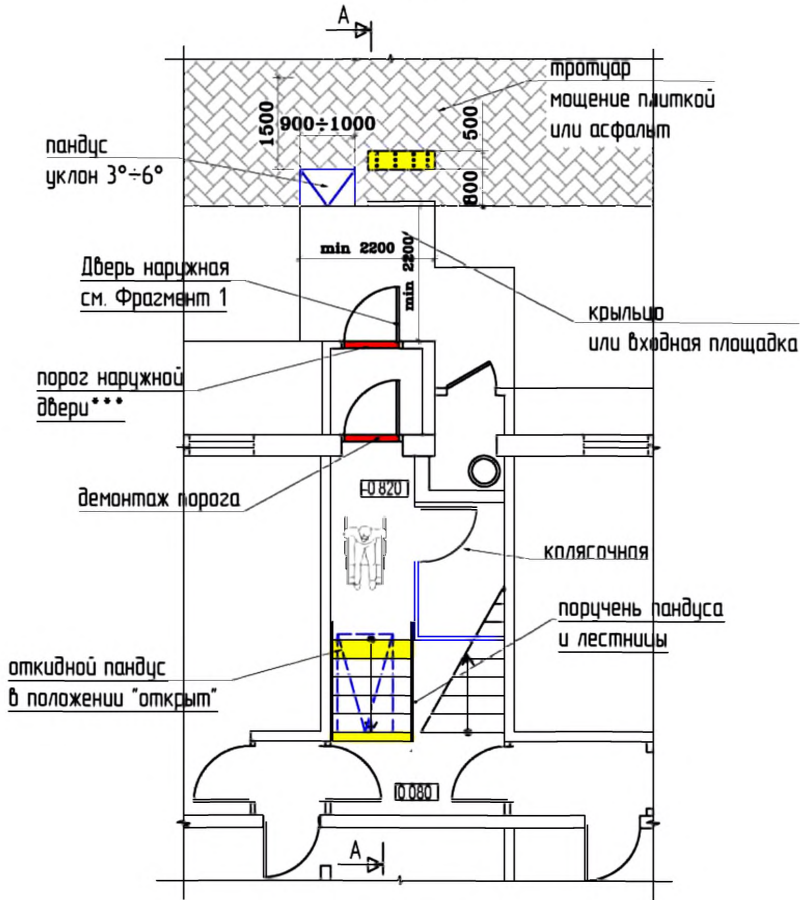
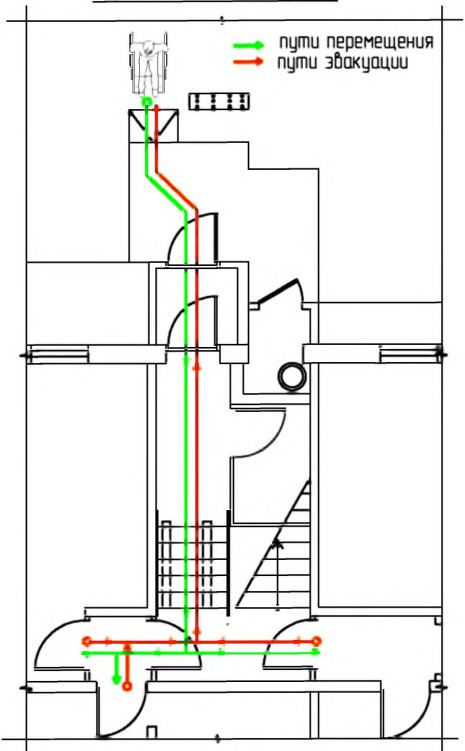
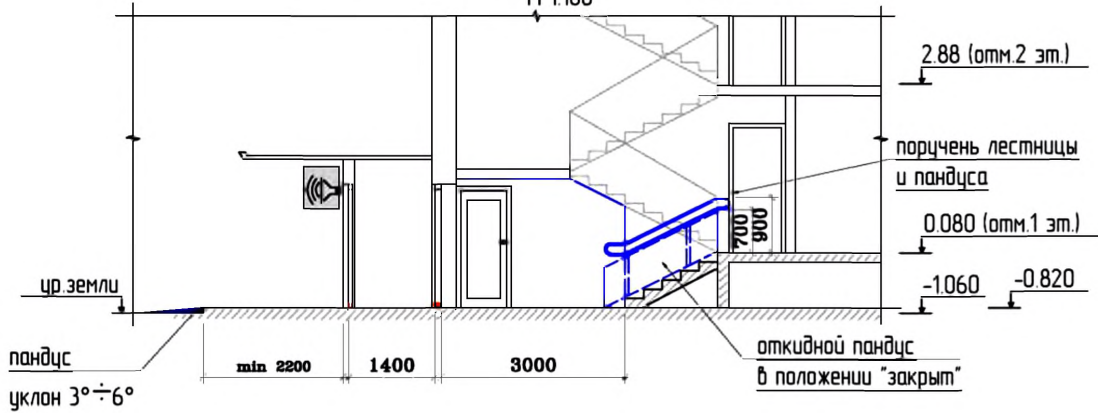

Примечание :
* - Высота установки оборудования 0.85< h< 1.10 м
** - Доводчик вх. двери должен иметь задержку автоматического закрытия не менее 5 сек. и усилие 19,5 Нм
*** - Порог наружной двери допускается, но высотой не более 14 мм

Фрагмент 1
Оборудование наружной двери. М 1:50

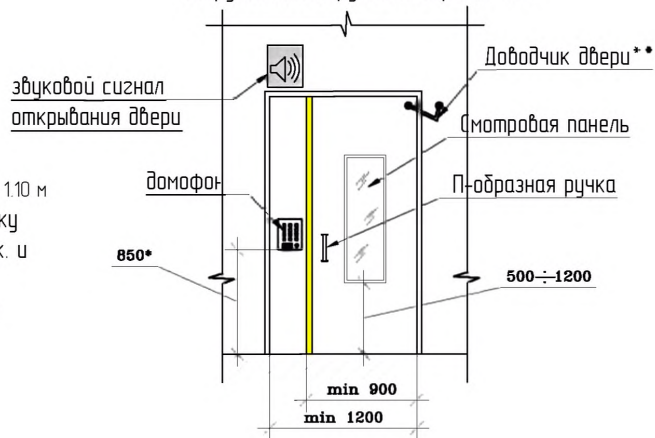

Условные обозначения.

- тактильная плитка с конусообразными рифами "внимание крайняя ступень лестничного марша"

- контрастная цветная полоса

- поручень пандуса

- колясочная аппарель откидного пандуса

- демонтируемый порог

- демонтируемая стена или перегородка

- вновь возводимая стена или перегородка

- звуковой сигнал открывания двери

- световой сигнал движения лифта

№ 35-ГК от 30.08.11						Заказчик: Министерство Регионального развития Российской Федерации		
						Альбом типовых проектных решений передоборудования объектов жилого фонда для проживания инвалидов и семей, имеющих детей-инвалидов		
						Переоборудование жилых домов СЕРИИ 97 (5эт.)		
						Стандия	Лист	Листов
						ТРП	8	32
						Входная группа и помещения общего пользования 1-го этажа		
						ОАО "ЦНИИЭП жилых и общественных зданий (ЦНИИЭП жилища)"		
Изм.	Кол. уч.	Лист	№ док.	Подп.	Дата			
Разработал	Смирнова Н.Ю.				05.11.11			
Проверил	Семикин П.П.				05.11.11			
Г.АП	Крюков А.Р.				05.11.11			

Типовое проектное решение входной группы.
Существующее положение.

М 1:100

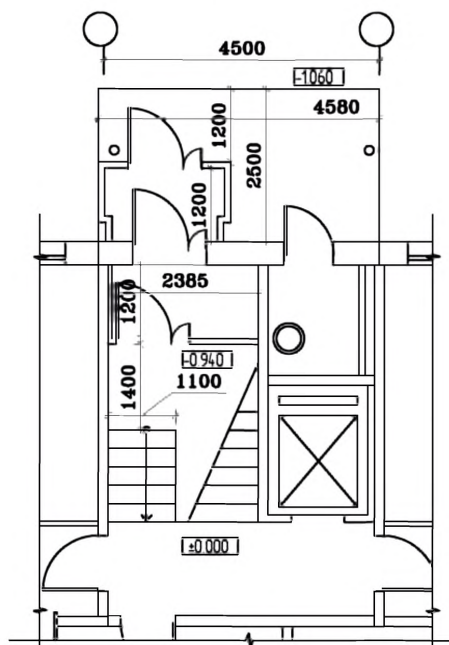

План входной группы
М 1:100



Схема путей перемещения и эвакуации



Фрагмент 1

Оборудование наружной двери. М 1:50

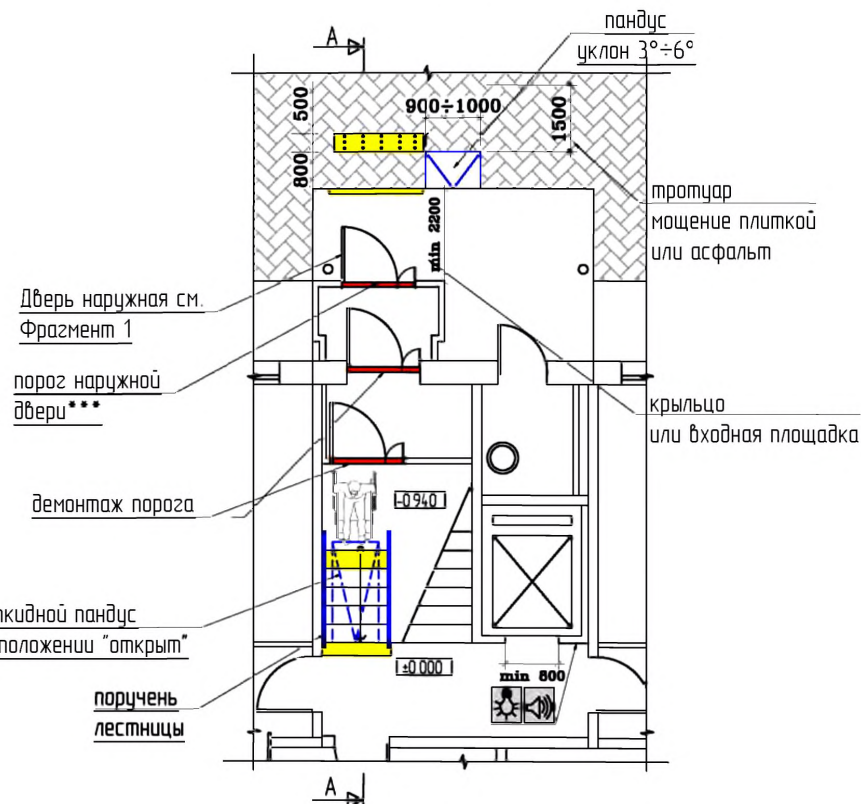
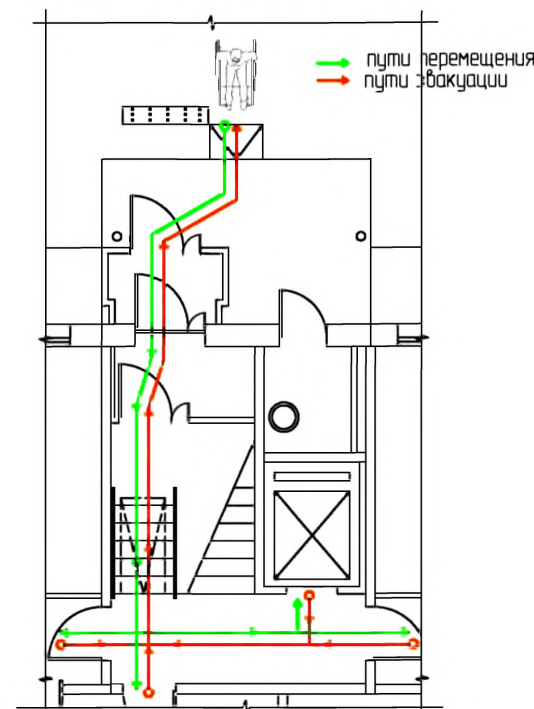
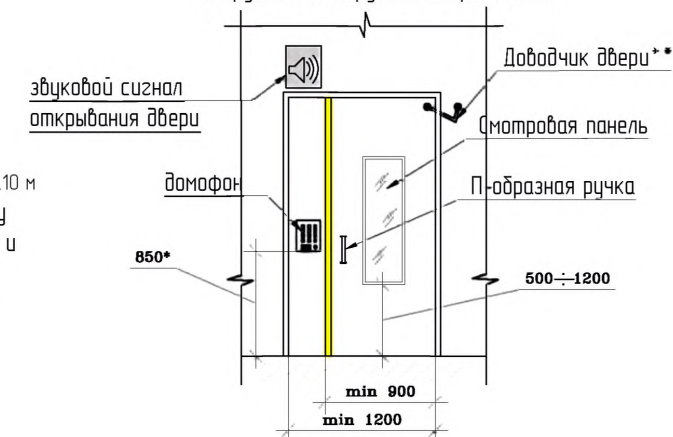

Разрез А-А
М 1:100

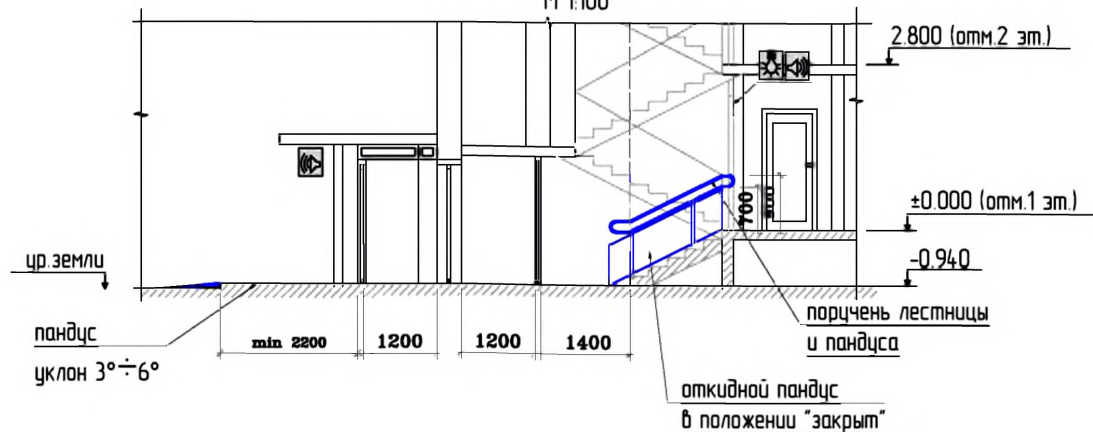

Примечание:

- * - Высота установки оборудования 0.85 < h < 1.10 м
- ** - Доводчик вх. двери должен иметь задержку автоматического закрывания не менее 5 сек. и усилие 19,5 Нм
- *** - Порог наружной двери допускается, но высотой не более 14 мм

Условные обозначения.

- тактильная плитка с конусообразными рифами "внимание крайняя ступень лестничного марша"
- контрастная цветовая полоса
- поручень пандуса
- колесная аппарель откидного пандуса
- демонтируемый порог
- демонтируемая стена или перегородка
- вновь возводимая стена или перегородка
- звуковой сигнал открывания двери
- световой сигнал движения лифта

№ 35-ГК от 30.08.11

Заказчик: Министерство Регионального развития
Российской Федерации

Альбом типовых проектных решений переоборудования
объектов жилого фонда для проживания инвалидов и семей,
имеющих детей-инвалидов

Переоборудование жилых домов
СЕРИИ 97 (9эт.)

Стадия	Лист	Листов
ТПР	9	32

Входная группа и помещения
общего пользования 1-го этажа

ОАО "ЦНИИЭП жилых
и общественных зданий
(ЦНИИЭП жилища)"

Изм.	Кол. уч.	Лист	№ док.	Подп.	Дата
Разработал		Смурова Н.Ю.			05.11.11
Проверил		Семикин П.П.			05.11.11
ГАП		Крюков А.Р.			05.11.11

Типовое проектное решение входной группы.
Существующее положение.
М 1:100

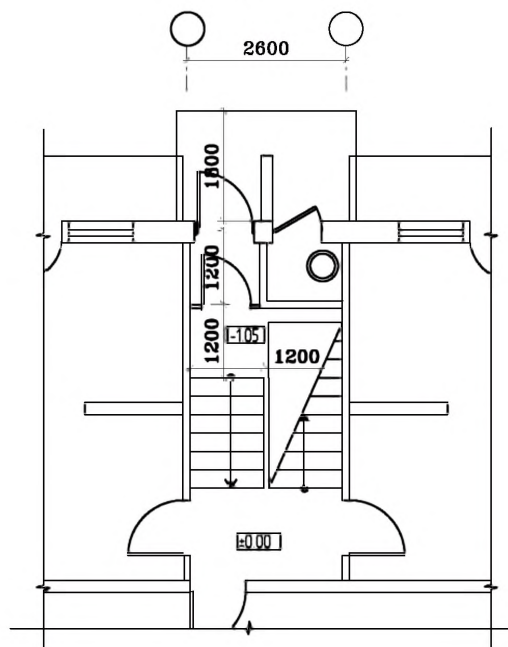

План входной группы
М 1:100



Схема путей перемещения и эвакуации



Фрагмент 1

Оборудование наружной двери. М 1:50

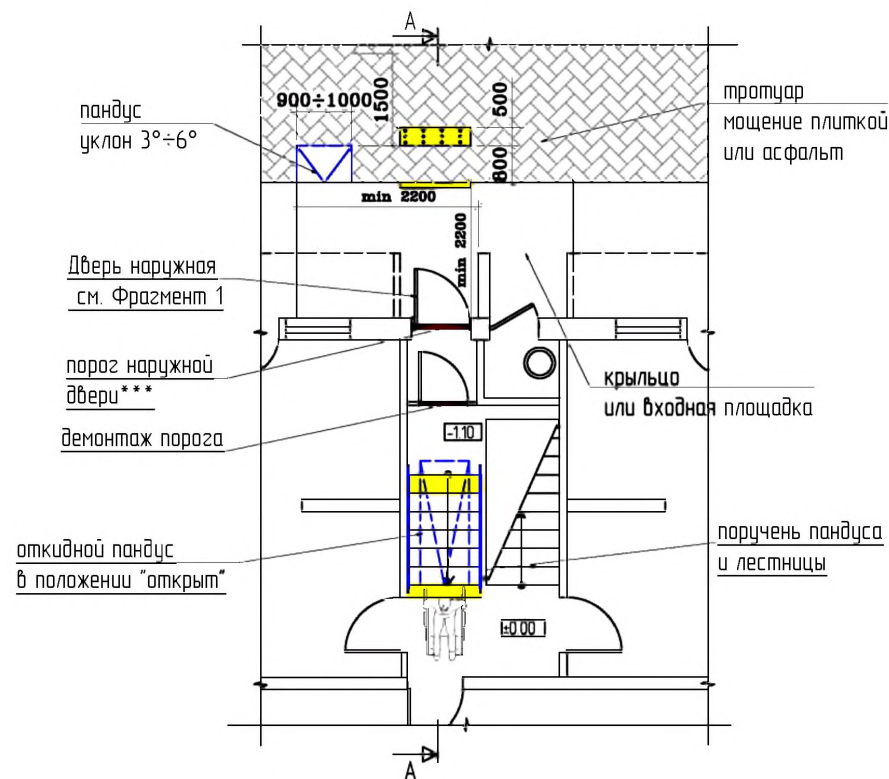
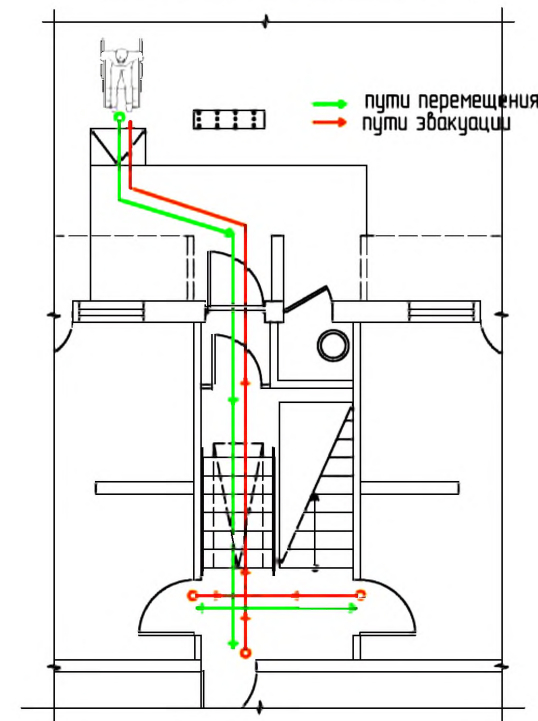
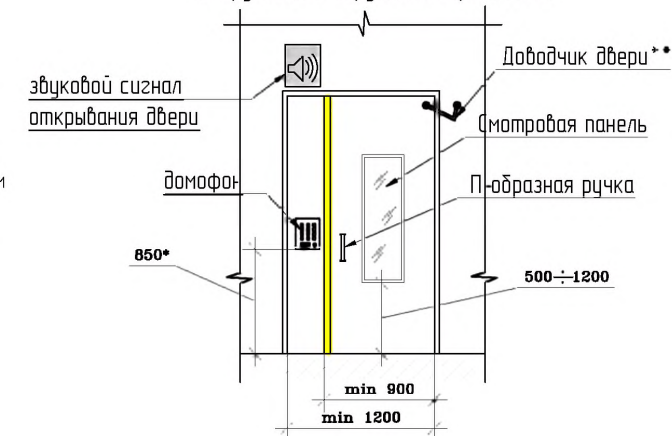

Разрез А-А
М 1:100

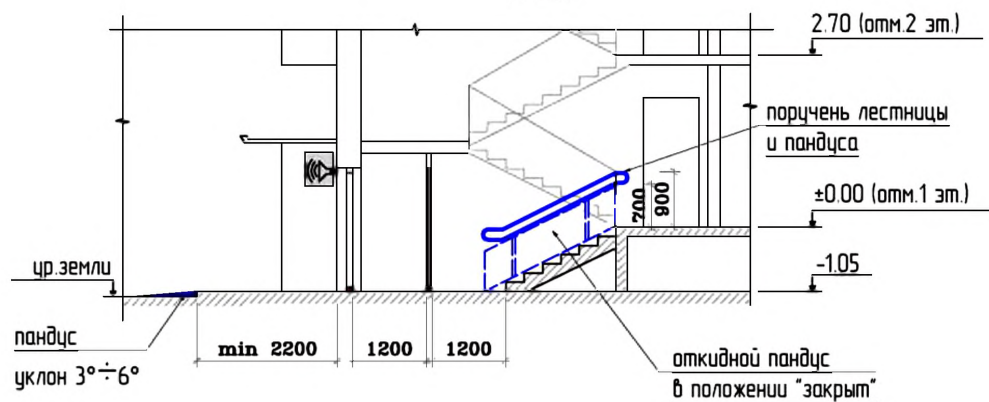

Примечание

- * - Высота установки оборудования 0.85 ≤ h ≤ 1.10 м
- ** - Доводчик вх. двери должен иметь задержку автоматического закрытия не менее 5 сек. и усилие 19,5 Нм
- *** - Порог наружной двери допускается, но высотой не более 14 мм

Условные обозначения.

- тактильная плитка с конусообразными рифами "внимание крайняя ступень лестничного марша"
- контрастная цветовая полоса
- поручень пандуса
- колейная аппаратура откидного пандуса
- демонтируемый порог
- демонтируемая стена или перегородка
- вновь возводимая стена или перегородка
- звуковой сигнал открывания двери
- световой сигнал движения лифта

№ 35-ГК от 30.08.11						Заказчик: Министерство Регионального развития Российской Федерации		
						Альбом типовых проектных решений переоборудования объектов жилого фонда для проживания инвалидов и семей, имеющих детей-инвалидов		
Изм.						Переоборудование жилых домов СЕРИИ 121 (5эт.)		
Кол. уч.						Статья	Лист	Листов
Лист						ТРП	10	32
№ док.						ОАО "ЦНИИЭП жилых и общественных зданий (ЦНИИЭП жилища)"		
Подп.								
Дата								
Разработал						Входная группа и помещения общего пользования 1-го этажа		
Проверил								
Г.А.П.								
Крюков А.Р.								
05.11.11								

Типовое проектное решение входной группы.
Существующее положение.
М 1:100

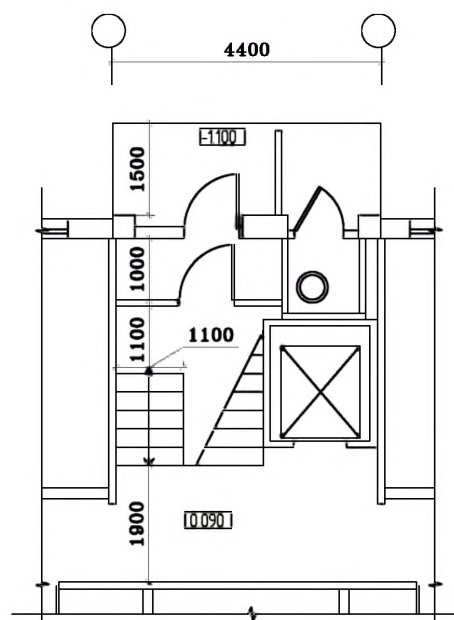

План входной группы
М 1:100



Схема путей перемещения и эвакуации



Разрез А-А
М 1:100

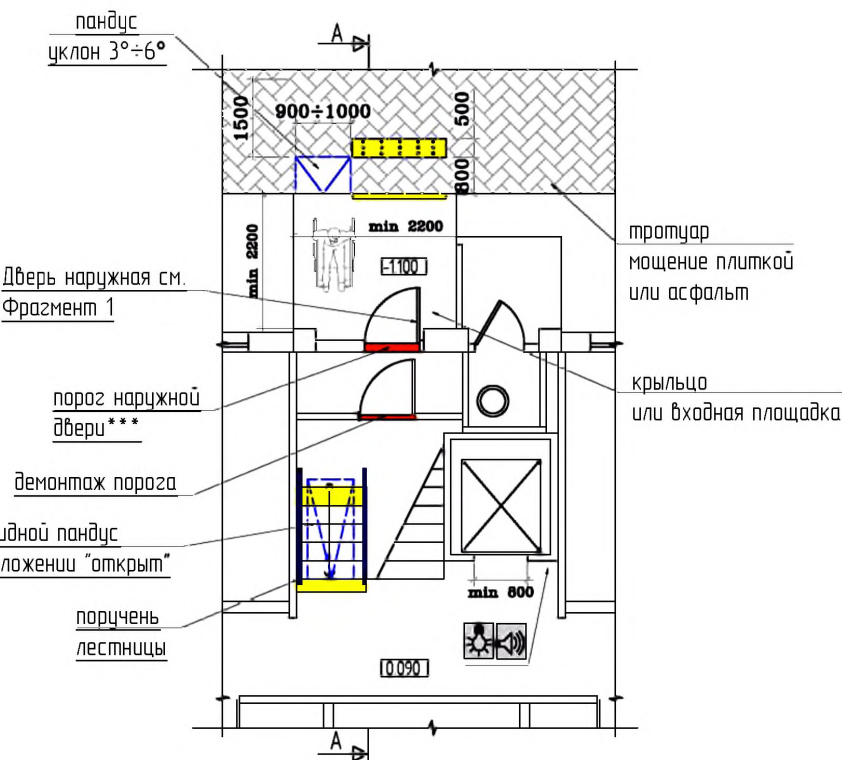
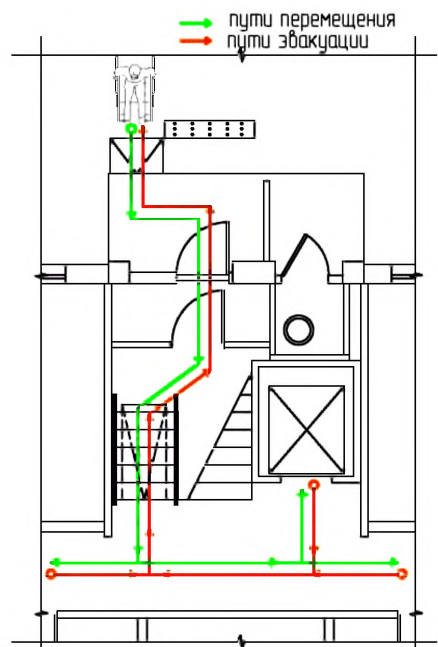
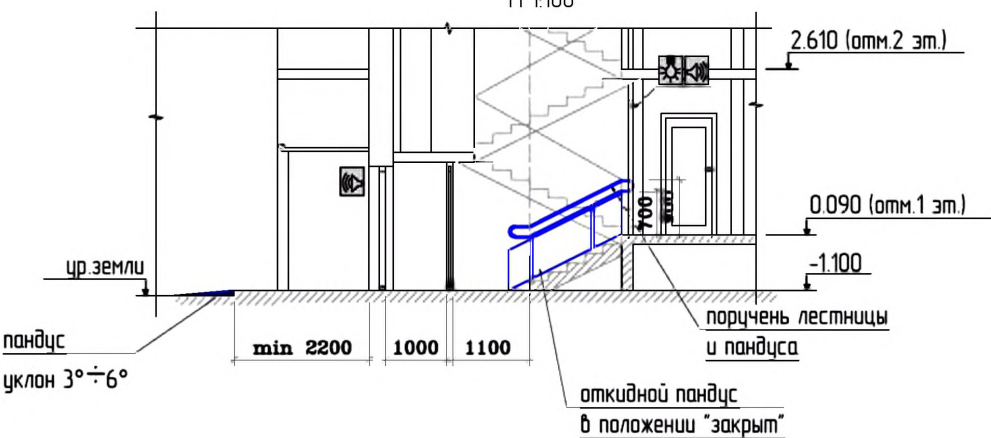

Примечание

- * - Высота установки оборудования 0.85 ≤ h ≤ 1.10 м
- ** - Доводчик вх. двери должен иметь задержку автоматического закрытия не менее 5 сек. и усилие 19,5 Нм
- *** - Порог наружной двери допускается, но высотой не более 14 мм

Фрагмент 1

Оборудование наружной двери. М 1:50

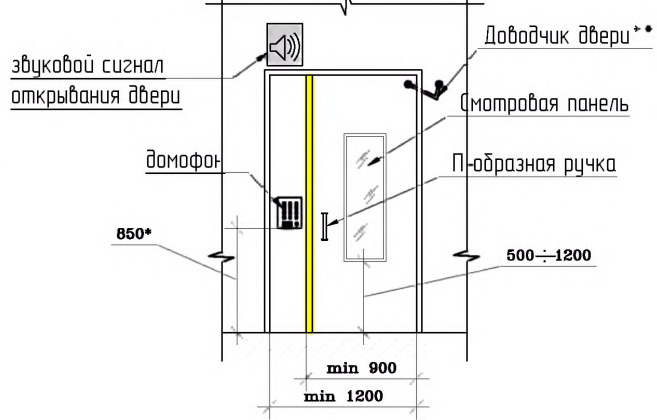

Условные обозначения.

- тактильная плитка с конусообразными рифами "внимание крайняя ступень лестничного марша"
- контрастная цветовая полоса
- поручень пандуса
- колесная аппарель откидного пандуса
- демонтируемый порог
- демонтируемая стена или перегородка
- вновь возводимая стена или перегородка
- звуковой сигнал открывания двери
- световой сигнал движения лифта

№ 35-ГК от 30.08.11						Заказчик: Министерство Регионального развития Российской Федерации		
						Альбом типовых проектных решений переоборудования объектов жилого фонда для проживания инвалидов и семей, имеющих детей-инвалидов		
						Переоборудование жилых домов СЕРИИ 121 (9эт.)		
Изм.						Статус	Лист	Листов
Разработал						ТПР	11	32
Проверил						ОАО "ЦНИИЭП жилых и общественных зданий (ЦНИИЭП жилища)"		
Г.АП						Входная группа и помещения общего пользования 1-го этажа		
Смирнова Н.Ю.						05.11.11		
Семикин П.П.						05.11.11		
Крюков А.Р.						05.11.11		

СЕРИЯ: 135 (5 эт.)

крупнопанельные

Типовое проектное решение входной группы.
Существующее положение.
М 1:100

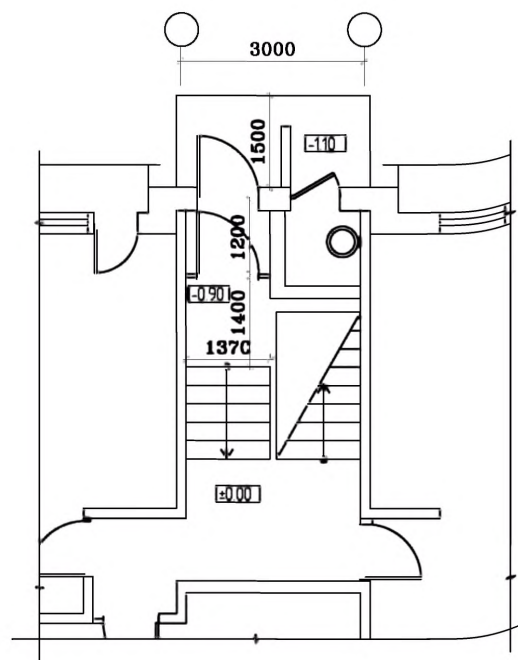

План входной группы
М 1:100



Схема путей перемещения и эвакуации



Фрагмент 1

Оборудование наружной двери. М 1:50

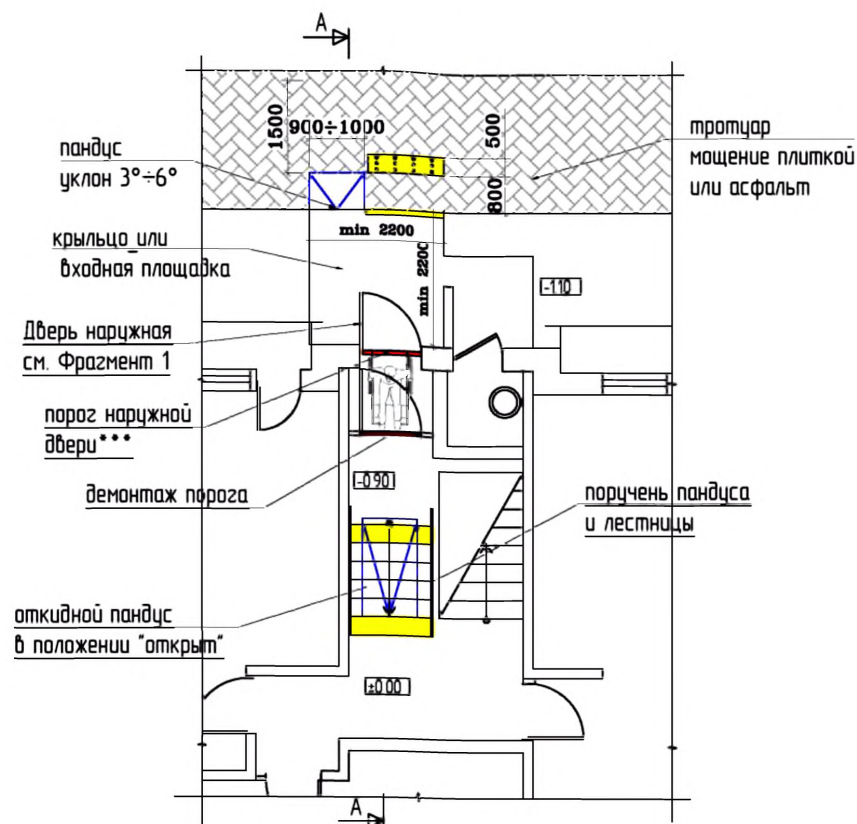
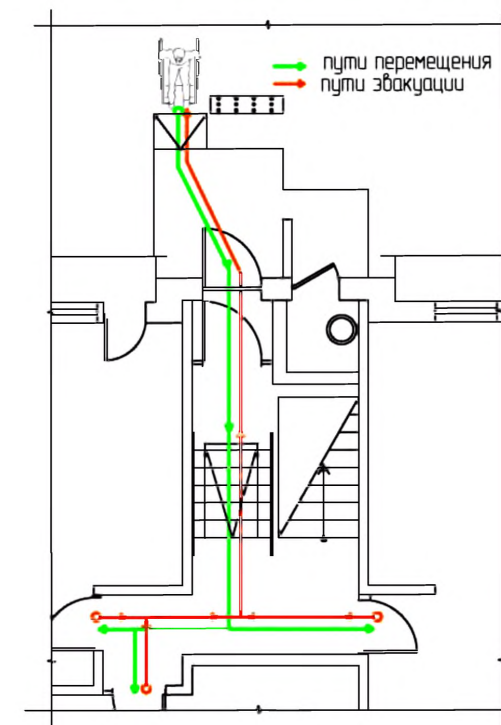
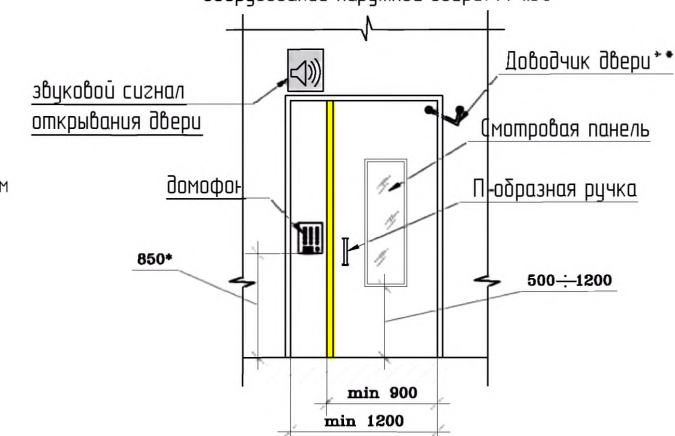

Разрез А-А
М 1:100

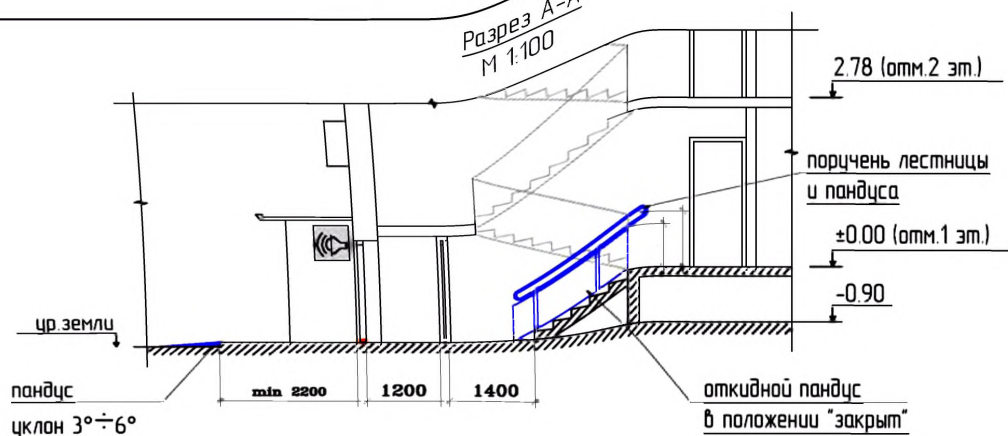

Примечание

* - Высота установки оборудования 0.85 ≤ h ≤ 1.10 м

** - Доводчик вх. двери должен иметь задержку автоматического закрывания не менее 5 сек. и усилие 19,5 Нм

*** - Порог наружной двери допускается, но высотой не более 14 мм

Условные обозначения:

- тактильная плитка с конусообразными рифами "внимание крайняя ступень лестничного марша"
- контрастная цветобетовая полоса
- поручень пандуса
- колейная опора для откидного пандуса
- демонтируемый порог

- демонтируемая стена или перегородка
- вновь возводимая стена или перегородка
- звуковой сигнал открывания двери
- световой сигнал движения лифта

№ 35-ГК от 30.08.11

Заказчик: Министерство Регионального развития
Российской Федерации

Альбом типовых проектных решений переустройства
объектов жилого фонда для проживания инвалидов и семей,
имеющих детей-инвалидов

Переоборудование жилых домов
СЕРИИ 135 (5эт.)

Стандия

Лист

Листов

ТПР

12

32

Входная группа и помещения
общего пользования 1-го этажа

ОАО "ЦНИИЭП жилых
и общественных зданий
(ЦНИИЭП жилища)"

Изм.	Кол. уч.	Лист	№ док.	Подп.	Дата
Разработал	Смурава Н.Ю.				05.11.11
Проверил	Семикин П.П.				05.11.11
ГАП	Крыков А.Р.				05.11.11

Типовое проектное решение входной группы.
Существующее положение.
М 1:100



Схема путей перемещения и эвакуации



Фрагмент 1

Оборудование наружной двери. М 1:50

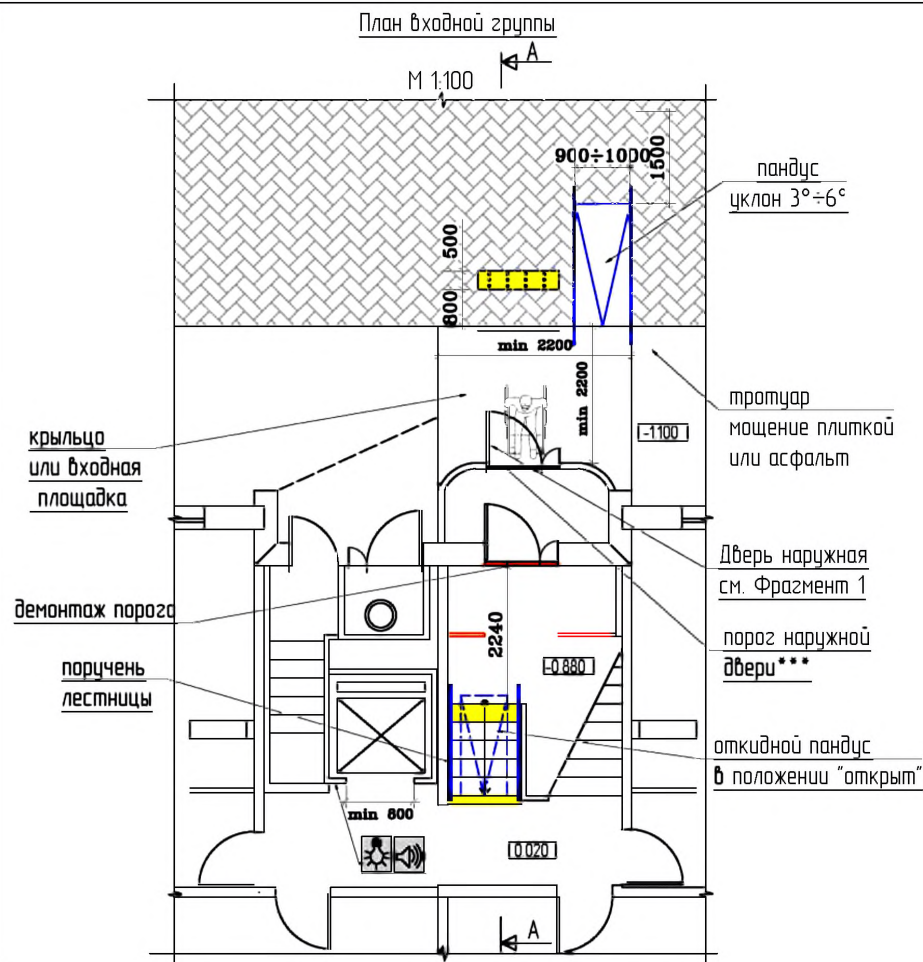
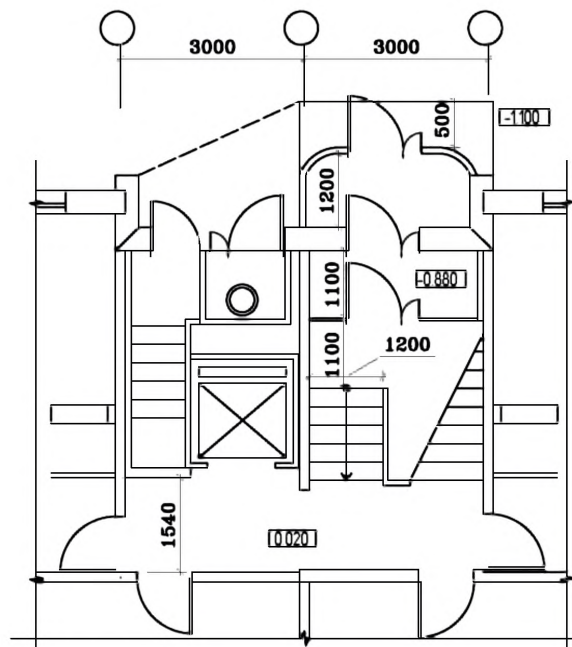
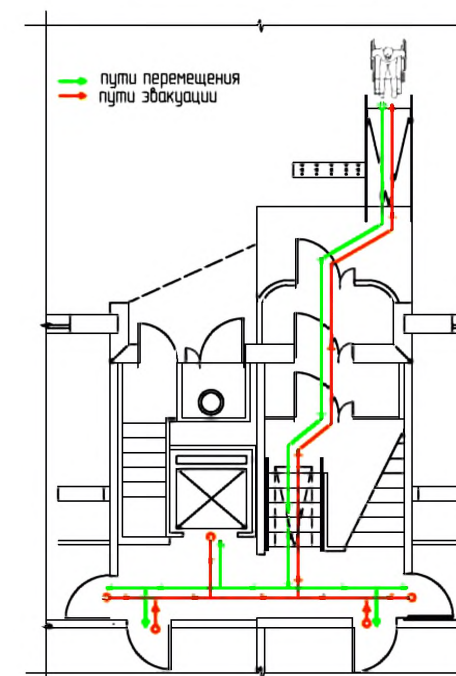
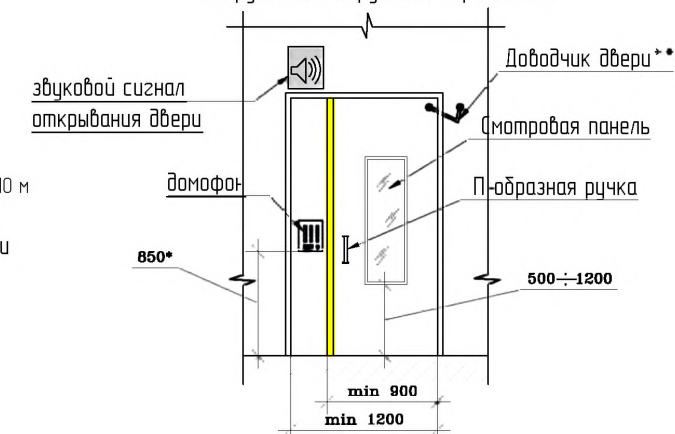

Примечание :

* - Высота установки оборудования 0.85 ≤ h ≤ 1.10 м

** - Доводчик вх. двери должен иметь задержку автоматического закрывания не менее 5 сек. и усилие 19,5 Нм

*** - Порог наружной двери допускается, но высотой не более 14 мм

Разрез А-А
М 1:100

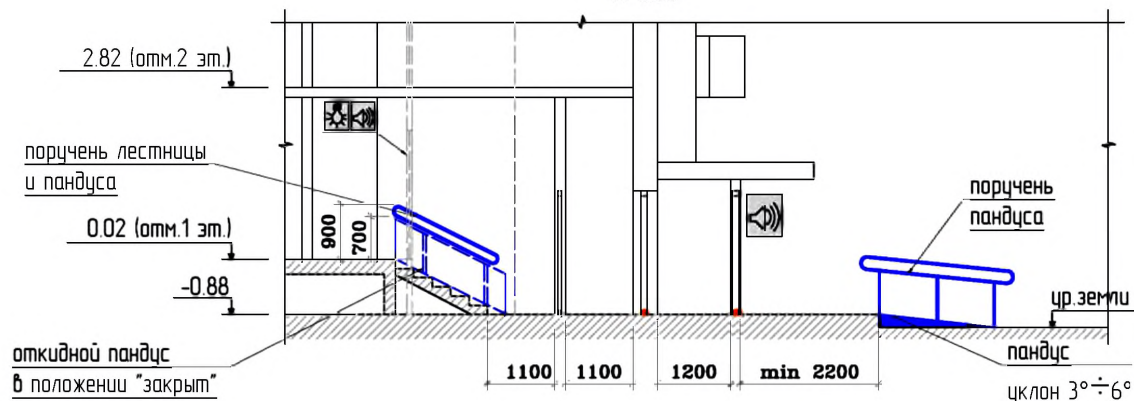

Условные обозначения.

- тактильная плитка с конусообразными рифами "внимание крайняя ступень лестничного марша"
- контрастная цветовая полоса
- поручень пандуса
- колесная аппарель откидного пандуса
- демонтируемый порог

- демонтируемая стена или перегородка
- вновь возводимая стена или перегородка
- звуковой сигнал открывания двери
- световой сигнал движения лифта

						№ 35-ГК от 30.08.11		Заказчик: Министерство Регионального развития Российской Федерации				
						Альбом типовых проектных решений переоборудования объектов жилого фонда для проживания инвалидов и семей, имеющих детей-инвалидов						
Изм.	Кол. уч.	Лист	№ док.	Подп.	Дата							
						Переоборудование жилых домов СЕРИИ 135 (9эт.)			Стадия	Лист	Листов	
Разработал		Смурава Н.Ю.		05.11.11					ТПР	13	32	
Проверил		Семикин П.П.		05.11.11								
						Входная группа и помещения общего пользования 1-го этажа			ОАО "ЦНИИЭП жилых и общественных зданий (ЦНИИЭП жилища)"			
ГАП		Крюков А.Р.		05.11.11								

Типовое проектное решение входной группы.
Существующее положение.
М 1:100

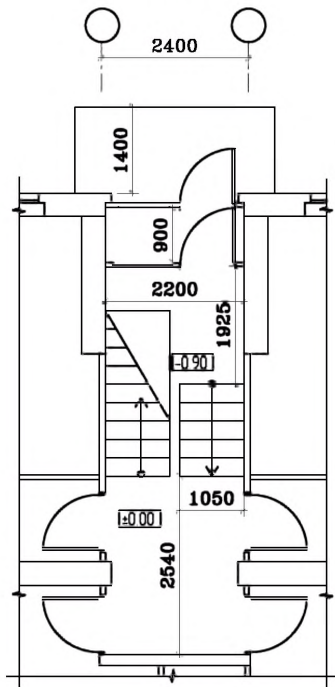

Разрез А-А
М 1:100

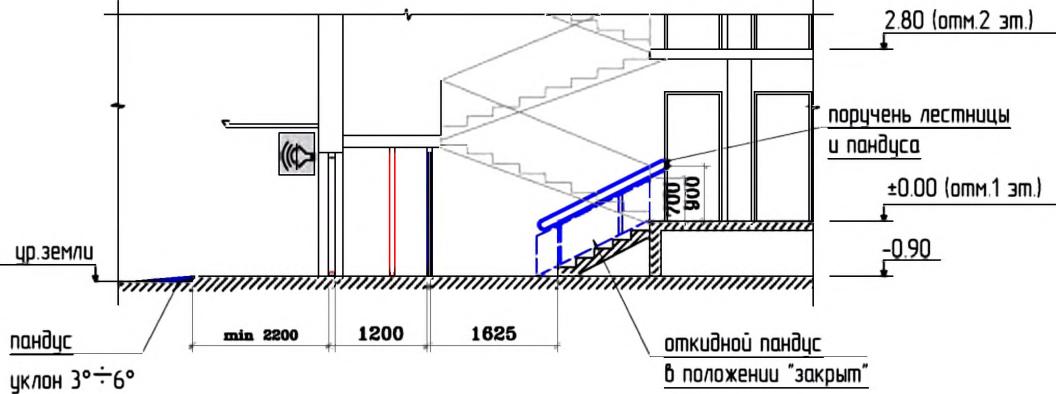

Условные обозначения.

	- тактильная плитка с конусообразными рифами "внимание крайняя ступень лестничного марша"		- демонтируемая стена или перегородка
	- контрастная цветовая полоса		- вновь возводимая стена или перегородка
	- поручень пандуса		- звуковой сигнал открывания двери
	- колесная аппарель откидного пандуса		- световой сигнал движения лифта
	- демонтируемый порог		

План входной группы
М 1:100

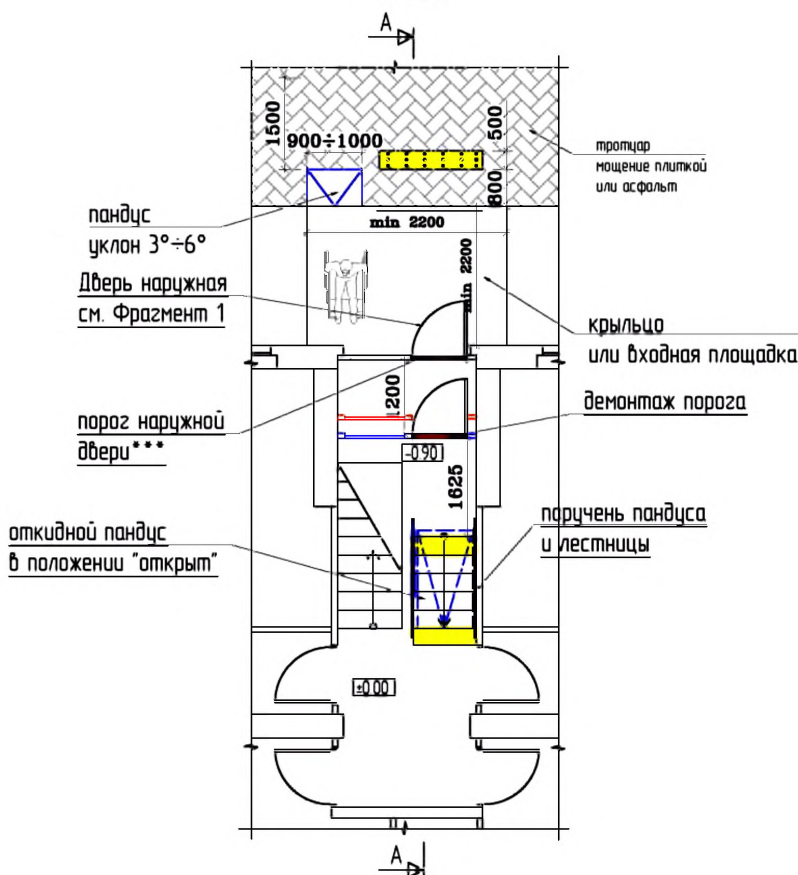

Примечание

- * - Высота установки оборудования 0.85≤ h< 1.10 м
- ** - Доводчик вх. двери должен иметь задержку автоматического закрывания не менее 5 сек. и усилие 19,5 Нм
- *** - Порог наружной двери допускается, но высотой не более 14 мм

Схема путей
перемещения и эвакуации

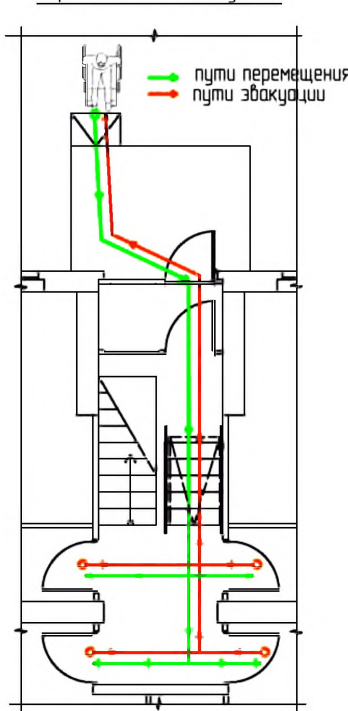

Фрагмент 1

Оборудование наружной двери. М 1:50

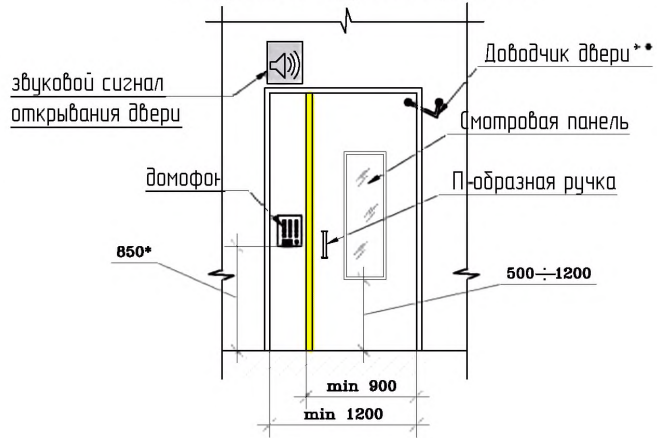

№ 35-ГК от 30.08.11						Заказчик: Министерство Регионального развития Российской Федерации		
						Альбом типовых проектных решений переоборудования объектов жилого фонда для проживания инвалидов и семей, имеющих детей-инвалидов		
						Переоборудование жилых домов СЕРИИ 510 (5эт.)		
						Статья	Лист	Листов
						ТРП	14	32
						Входная группа и помещения общего пользования 1-го этажа		
						ОАО "ЦНИИЭП жилых и общественных зданий (ЦНИИЭП жилища)"		
Изм.	Кол. уч.	Лист	№ док.	Подп.	Дата			
Разработал			Смирнова Н.Ю.		05.11.11			
Проверил			Семикин П.П.		05.11.11			
Г.АП			Крюков А.Р.		05.11.11			

Типовое проектное решение входной группы.
Существующее положение.

М 1:100

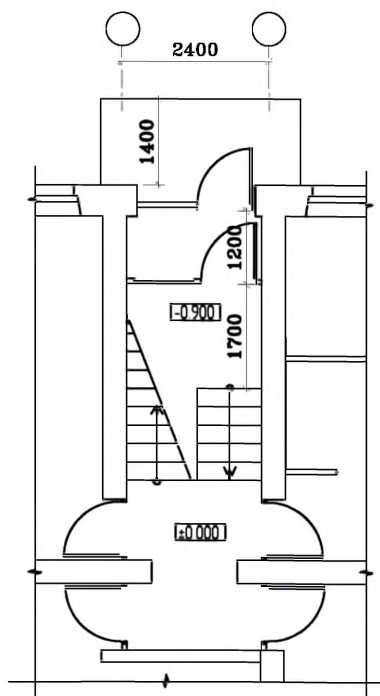

Разрез А-А
М 1:100

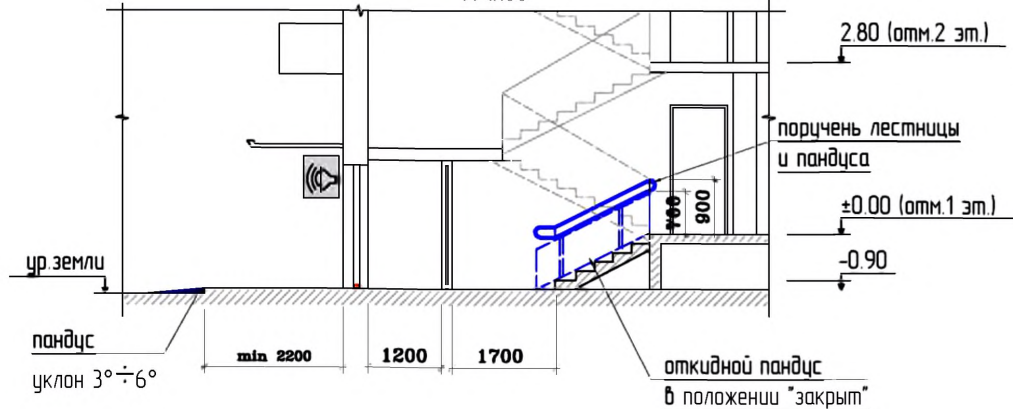

Условные обозначения.

- | | |
|--|---|
| <ul style="list-style-type: none"> - тактильная плитка с конусообразными рифами "внимание крайняя ступень лестничного марша" - контрастная цветовая полоса - поручень пандуса - колесная опора откидного пандуса - демонтируемый порог | <ul style="list-style-type: none"> - демонтируемая стена или перегородка - вновь возводимая стена или перегородка - звуковой сигнал открывания двери - световой сигнал движения лифта |
|--|---|

План входной группы
М 1:100

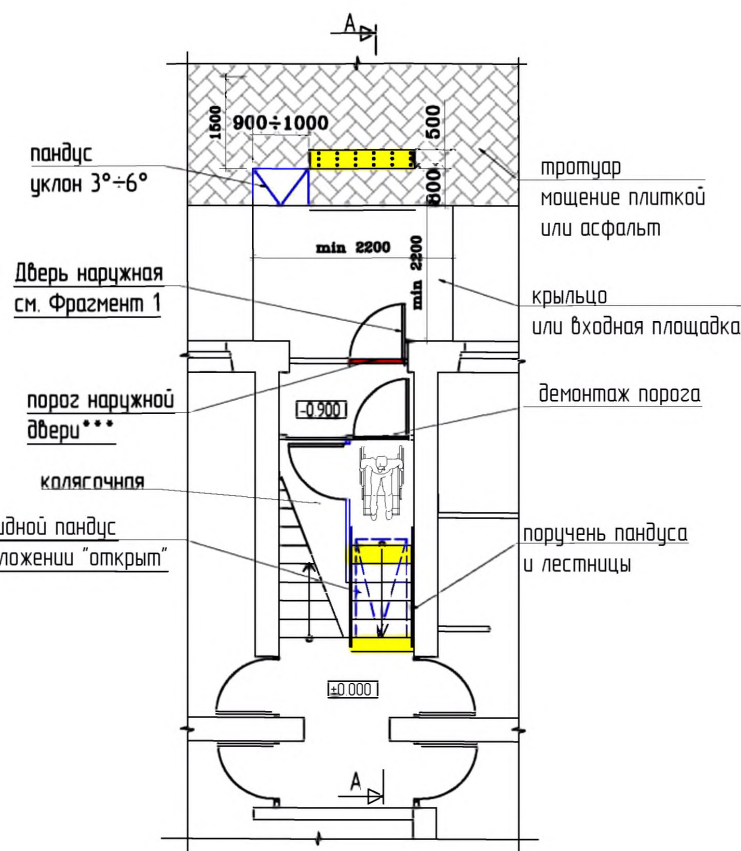

Примечание

- * - Высота установки оборудования $0.85 \leq h \leq 1.10$ м
- ** - Доводчик вх. двери должен иметь задержку автоматического закрытия не менее 5 сек. и усилие 19,5 Нм
- *** - Порог наружной двери допускается, но высотой не более 14 мм

Схема путей
перемещения и эвакуации

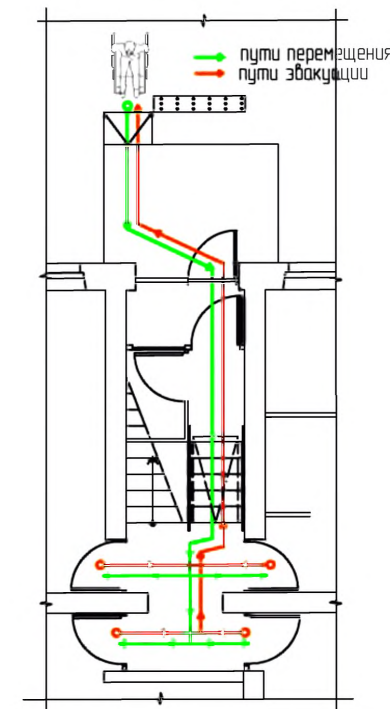

Фрагмент 1

Оборудование наружной двери. М 1:50

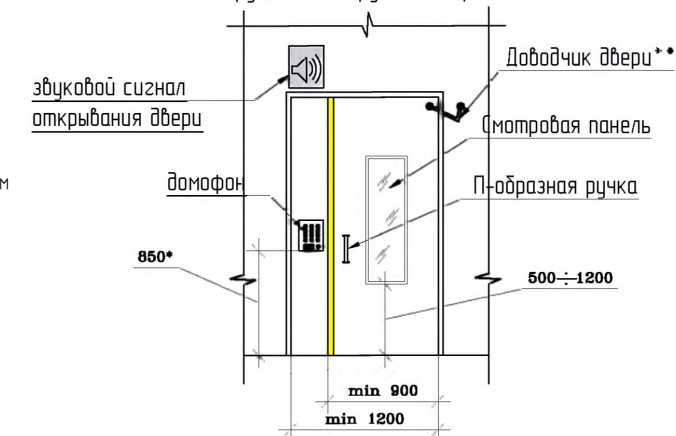

№ 35-ГК от 30.08.11						Заказчик: Министерство Регионального развития Российской Федерации		
						Альбом типовых проектных решений перепланировки объектов жилого фонда для проживания инвалидов и семей, имеющих детей-инвалидов		
Изм.						Перепланировка жилых домов СЕРИИ 1-511 (5эт.)		
Кол. уч.						Стандия	Лист	Листов
Лист						ТРП	15	32
№ док.						Входная группа и помещения общего пользования 1-го этажа		
Подп.						ОАО "ЦНИИЭП жилых и общественных зданий (ЦНИИЭП жилища)"		
Дата								
Разработал								
Проверил								
ГАП								
Крюков А.Р.								
05.11.11								

Типовое проектное решение входной группы.
Существующее положение. М 1:100

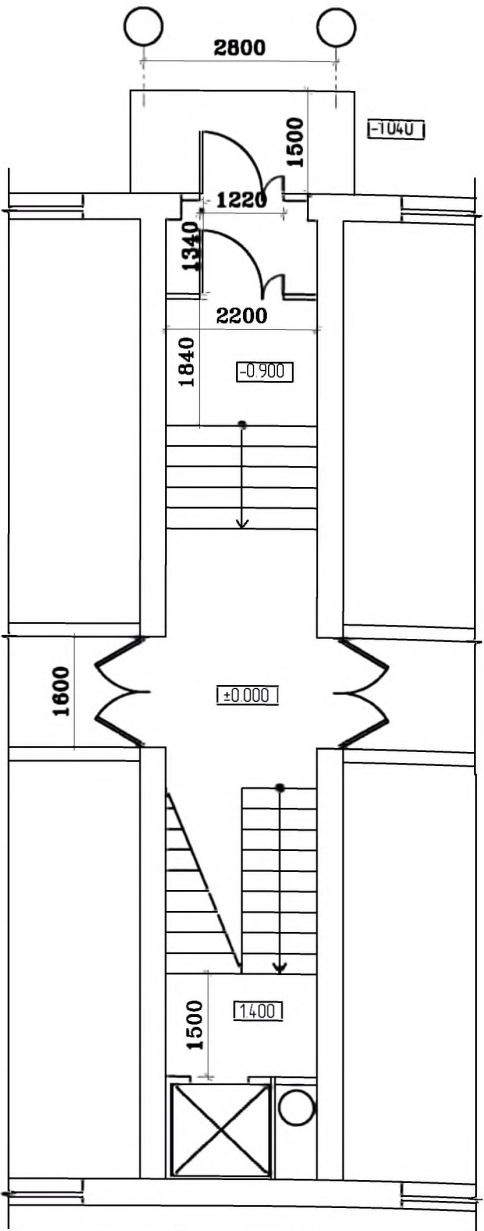

Вариант 1 (с откидным пандусом)
План входной группы. М 1:100

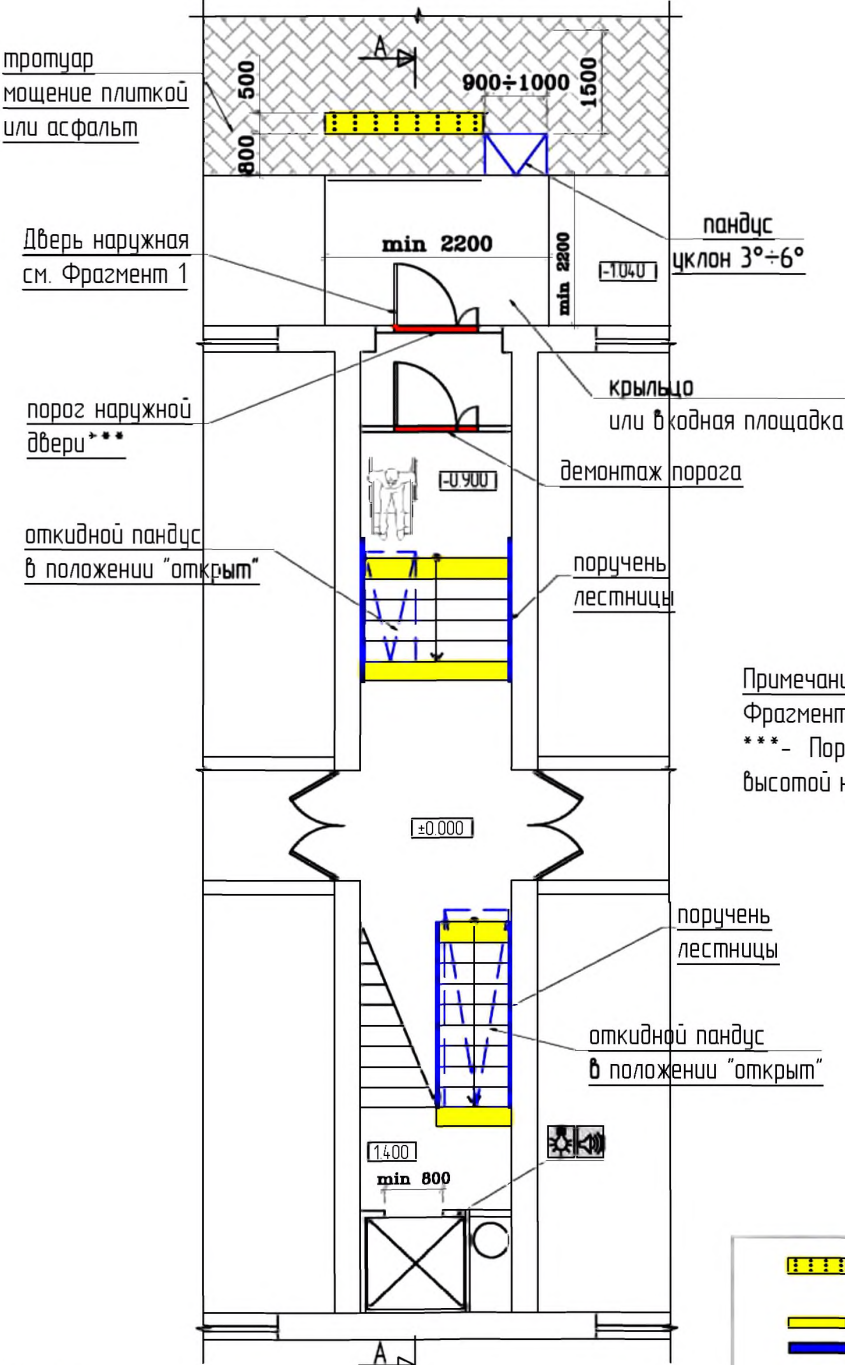

Примечание:
Фрагмент 1 см. лист
*** - Порог наружной двери допускается, но
высотой не более 14 мм

Схема путей
перемещения и эвакуации

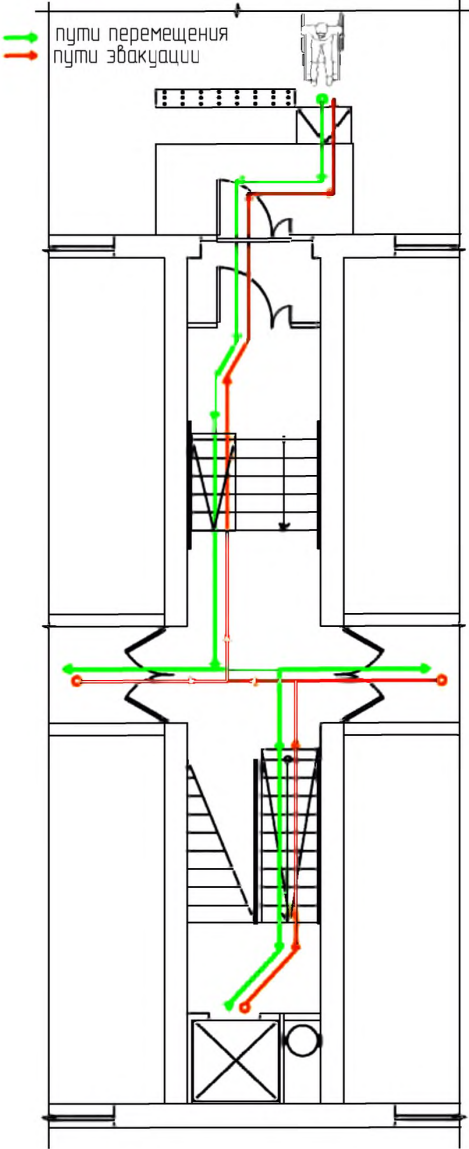

Условные обозначения:

- тактильная плитка с конусообразными рифами "внимание крайняя ступень лестничного марша"
- контрастная цветовая полоса
- поручень пандуса
- коллейная аппарель откидного пандуса
- демонтируемый порог
- демонтируемая стена или перегородка
- вновь возводимая стена или перегородка
- звуковой сигнал открывания двери
- световой сигнал движения лифта

Разрез А-А. М 1:100

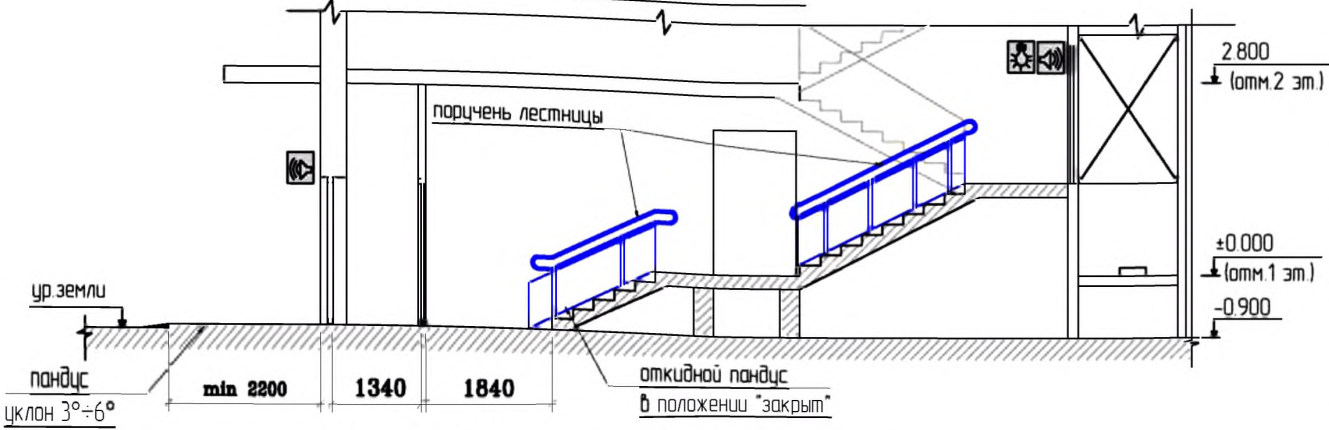

						№ 35-ГК от 30.08.11	Заказчик: Министерство Регионального развития Российской Федерации		
							Альбом типовых проектных решений переустройства объектов жилого фонда для проживания инвалидов и семей, имеющих детей-инвалидов		
Изм.	Кол. уч.	Лист	№ док.	Подп.	Дата.				
						Переустройство жилых домов СЕРИИ II-18 (9эт.)	Стадия	Лист	Листов
Разработал	Смурава Н.Ю.		05.11.11				ТПР	16	32
Проверил	Семикин П.П.		05.11.11						
						Входная группа и помещения общего пользования 1-го этажа	ОАО "ЦНИИЭП жилых и общественных зданий (ЦНИИЭП жилища)"		
ГАП	Крюков А.Р.		05.11.11						

базис. инв. N

подпись и дата

инв. N подл.

Типовое проектное решение входной группы.
Существующее положение. М 1:100

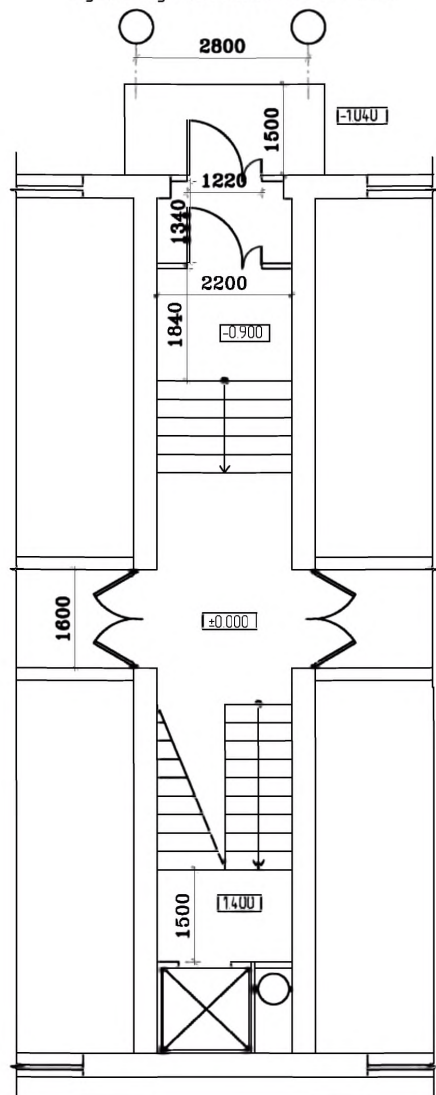

Условные обозначения.

- тактильная плитка с конусообразными рифами "внимание крайняя ступень лестничного марша"
- контрастная цветовая полоса
- поручень пандуса
- колеевая аппарель откидного пандуса
- демонтируемый порог

- демонтируемая стена или перегородка
- вновь возводимая стена или перегородка
- звуковой сигнал открывания двери
- световой сигнал движения лифта

Вариант 2 (с подъемником)

План входной группы

М 1:100

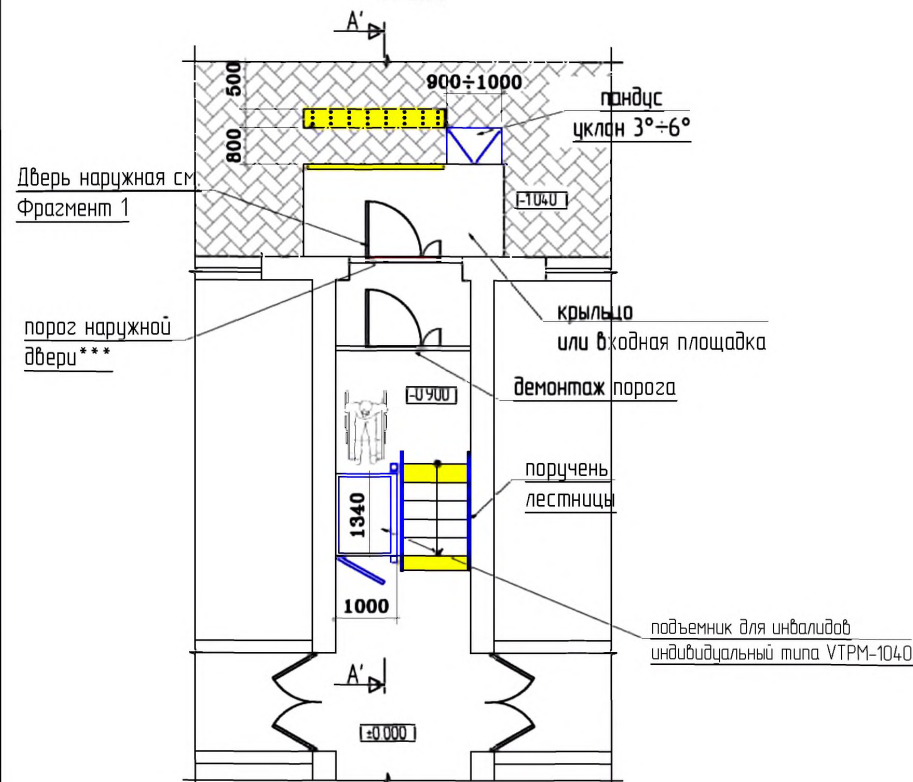

Разрез А'-А'

М 1:100

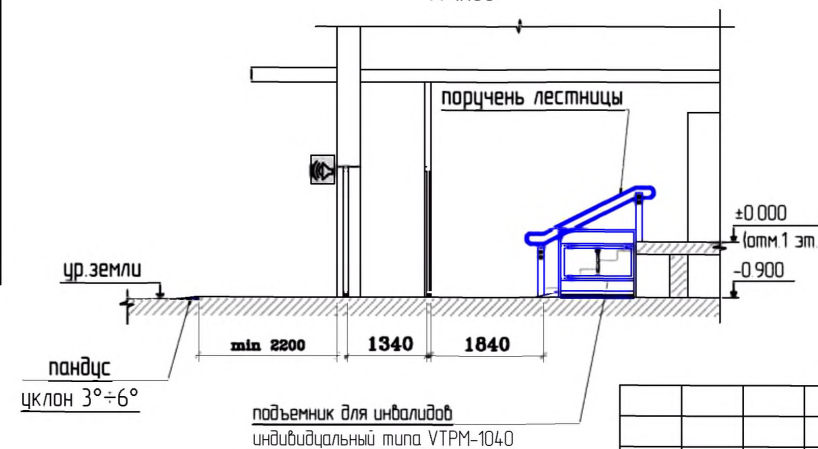

Примечание:

* - Высота установки оборудования 0,85 ≤ h ≤ 1,10 м

** - Доводчик вх. двери должен иметь задержку автоматического закрытия не менее 5 сек. и усилие 19,5 Нм

*** - Порог наружной двери допускается, но высотой не более 14 мм

Схема путей перемещения и эвакуации

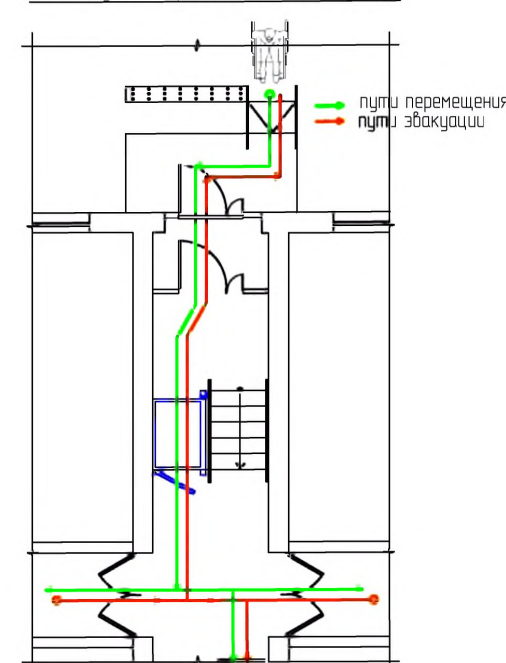

Фрагмент 1

Оборудование наружной двери. М 1:50

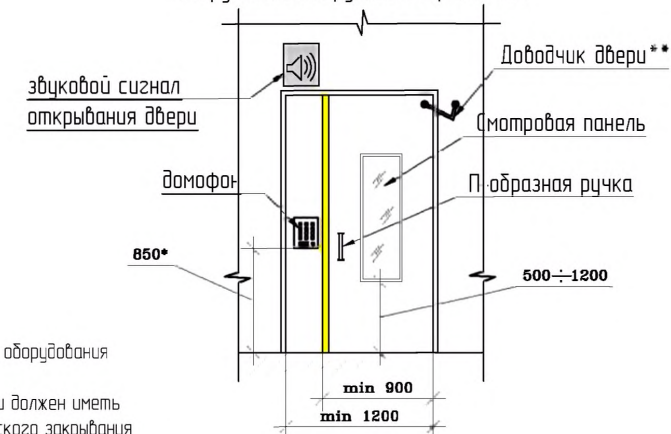

№ 35-ГК от 30.08.11						Заказчик: Министерство Регионального развития Российской Федерации		
						Альбом типовых проектных решений переоборудования объектов жилого фонда для проживания инвалидов и семей, имеющих детей-инвалидов		
						Переоборудование жилых домов СЕРИИ II-18 (9эт.)		
						Стадия	Лист	Листов
						ТПР	16а	32
						Входная группа и помещения общего пользования 1-го этажа (продолжение)		
						ОАО "ЦНИИЭП жилых и общественных зданий (ЦНИИЭП жилища)"		

Изм.	Кол. уч.	Лист	№ док.	Подп.	Дата
Разработал	Смирнова Н.Ю.				05.11.11
Проверил	Семикин П.П.				05.11.11
Г.АП	Крюков А.Р.				05.11.11

Типовое проектное решение входной группы.
Существующее положение.

М 1:100

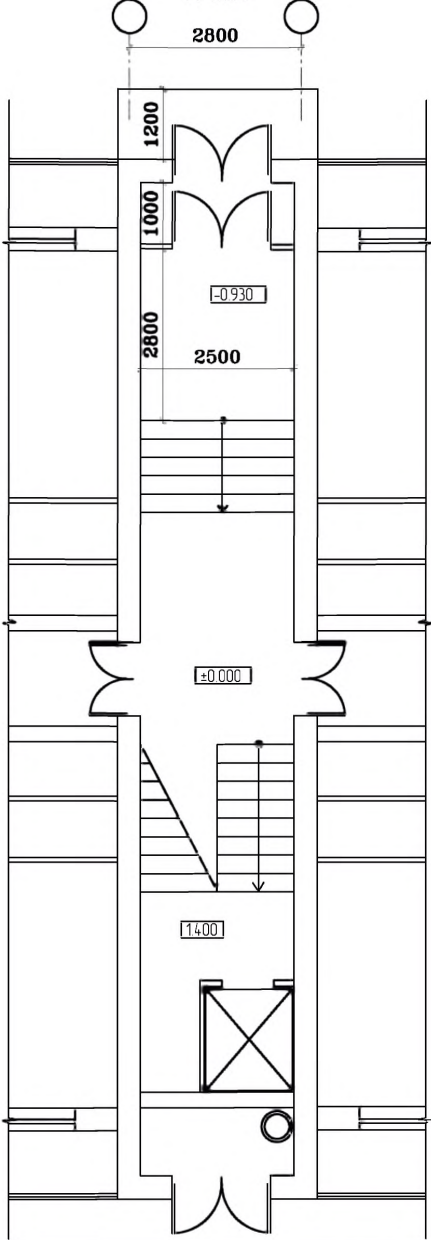

Условные обозначения:

- тактильная плитка с конусообразными рифами "внимание крайняя ступень лестничного марша"
- контрастная цветовая полоса
- поручень пандуса
- колеиная аппарель откидного пандуса
- демонтируемый порог

Вариант 2 (с подъемником)
План входной группы . М 1:100

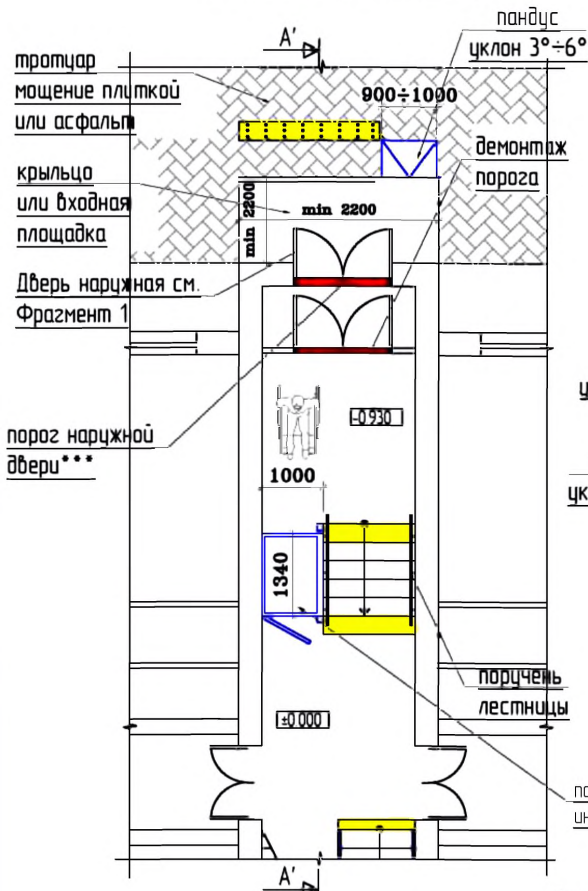

Разрез А'-А'
М 1:100

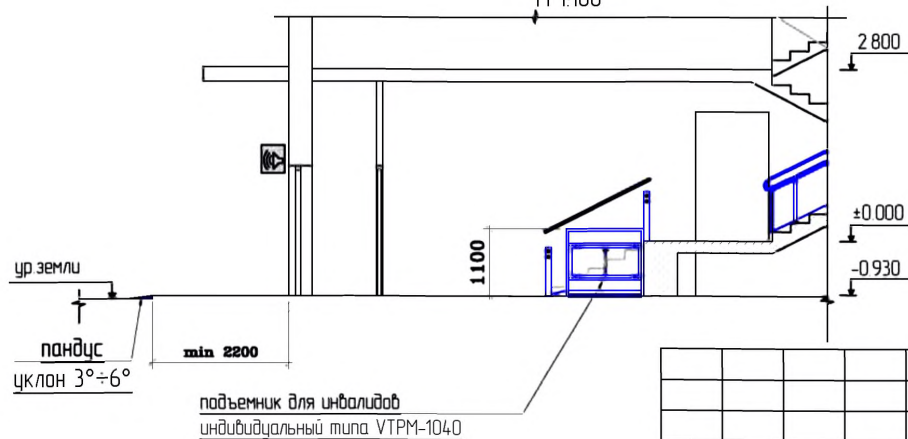

Разрез А-А'
М 1:100

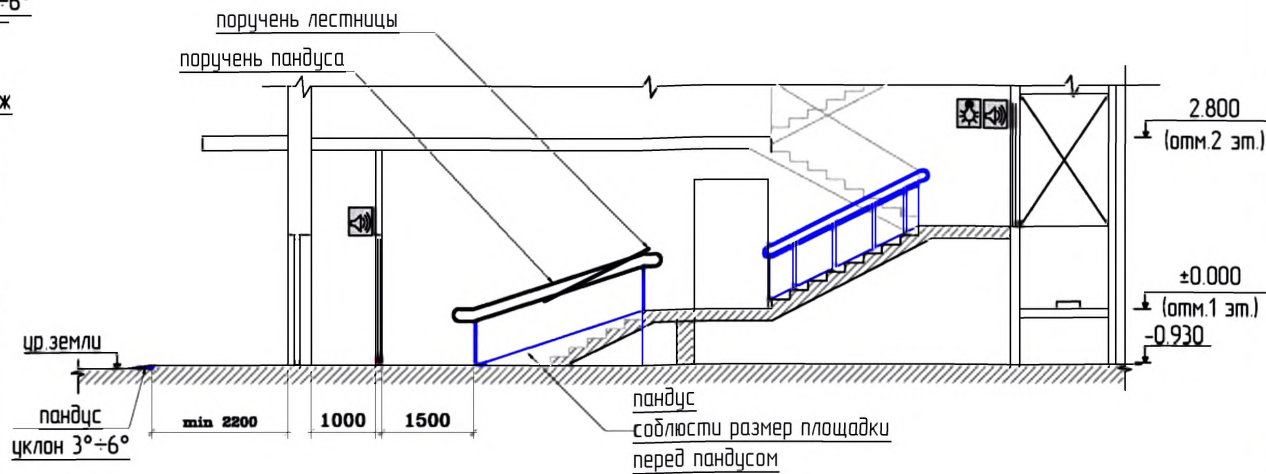

Примечание :

- * - Высота установки оборудования 0.85< h< 1.10 м
 - ** - Доводчик вх. двери должен иметь задержку автоматического закрытия не менее 5 сек. и усилие 19,5 Нм.
 - *** - Порог наружной двери допускается, но высотой не более 14 мм.
- Разрез А-А' см. совместно с планом Варианта 1 на листе

Фрагмент 1

Оборудование наружной двери. М 1:50

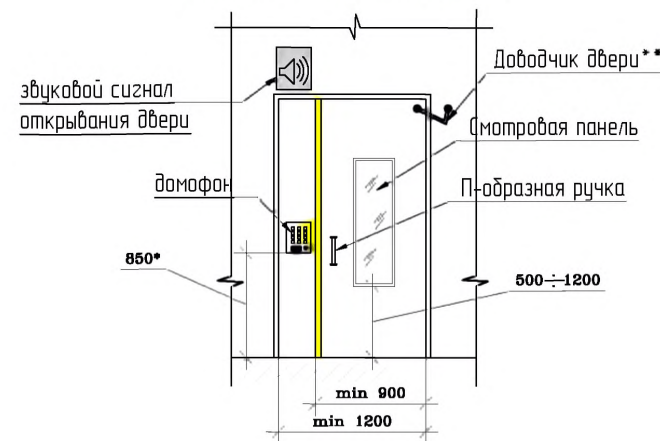

№ 35-ГК от 30.08.11						Заказчик: Министерство Регионального развития Российской Федерации		
						Альбом типовых проектных решений переедоруаования объектов жилого фонда для проживания инвалидов и семей, имеющих детей-инвалидов		
						Переоборудование жилых домов СЕРИИ II-29 (9эт.)	Стандия	Лист
						Входная группа и помещения общего пользования 1-20 этажа (продолжение)	ТПР	18а
								32
						ОАО "ЦНИИЭП жилых и общественных зданий (ЦНИИЭП жилища)"		

Изм.	Кол. уч.	Лист	№ док.	Подп.	Дата
Разработал					
Проверил					
Г.А.П.					

См.руба Н.Ю.	05.11.11
Семикин П.П.	05.11.11
Крюков А.Р.	05.11.11

Типовое проектное решение входной группы.
Существующее положение. М 1:100

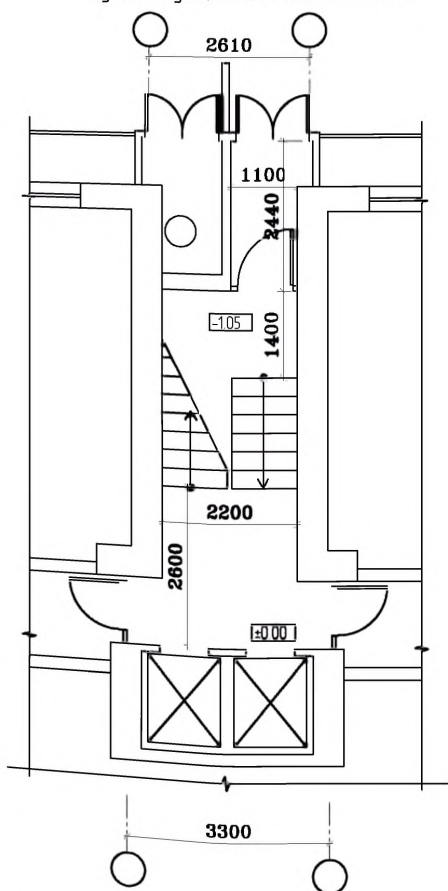

План входной группы. М 1:100

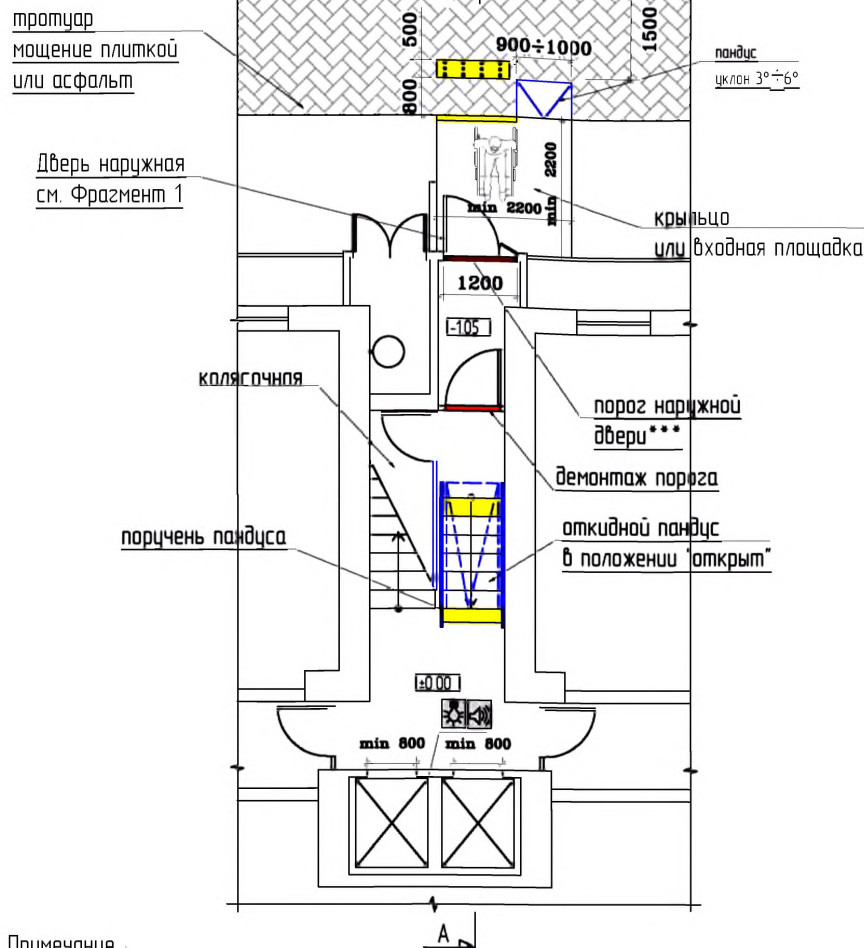

Примечание :

- * - Высота установки оборудования 0.85 ≤ h ≤ 1.10 м
- ** - Доводчик вх. двери должен иметь задержку автоматического закрывания не менее 5 сек. и усилие 19,5 Нм
- *** - Порог наружной двери допускается, но высотой не более 14 мм

Условные обозначения:

- тактильная плитка с конусообразными рифами "внимание крайняя ступень лестничного марша"
- контрастная цветовая полоса
- поручень пандуса
- колясочная аппарель откидного пандуса
- демонтируемый порог
- демонтируемая стена или перегородка
- бюль возводимая стена или перегородка
- звуковой сигнал открывания двери
- световой сигнал движения лифта

Схема путей перемещения и эвакуации

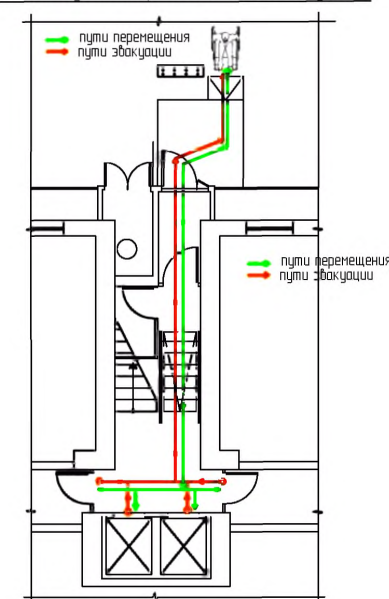

Фрагмент 1
Оборудование наружной двери. М 1:50

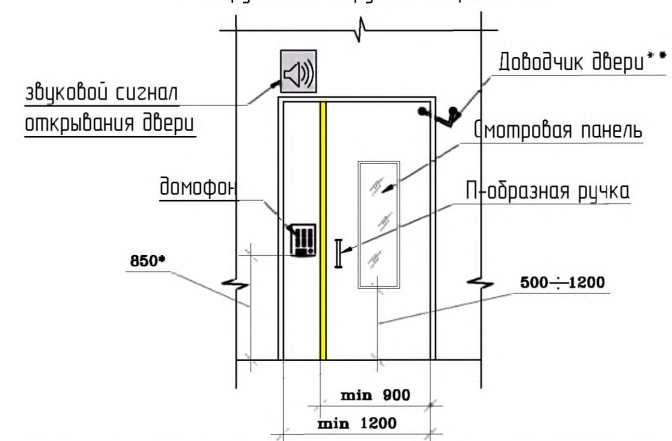

Разрез А-А. М 1:100

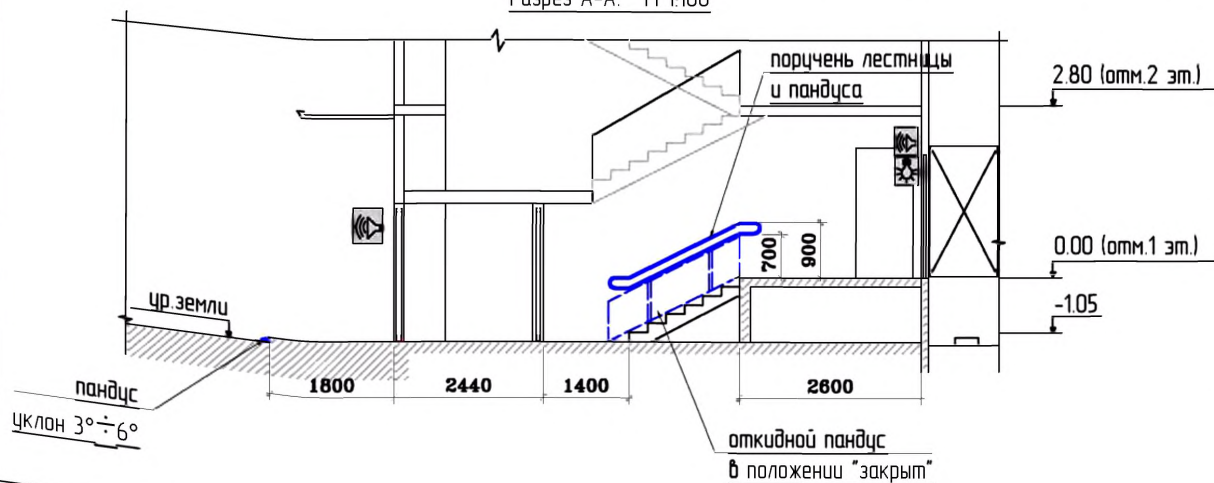

№ 35-ГК от 30.08.11						Заказчик: Министерство Регионального развития Российской Федерации		
						Альбом типовых проектных решений переоборудования объектов жилого фонда для проживания инвалидов и семей, имеющих детей-инвалидов		
Изм.	Кол. уч.	Лист	№ док.	Подп.	Дата	Переоборудование жилых домов СЕРИИ И-209А (14-эт.)	Стандия	Лист
Разработал	Смущаева Н.Ю.				05.11.11		ТПР	19
Проверил	Семикин П.П.				05.11.11	Входная группа и помещения общего пользования 1-го этажа		32
ГАП	Краков А.Р.				05.11.11		ОАО "ЦНИИЭП жилых и общественных зданий (ЦНИИЭП жилища)"	

Типовое проектное решение входной группы.
Существующее положение. М 1:100

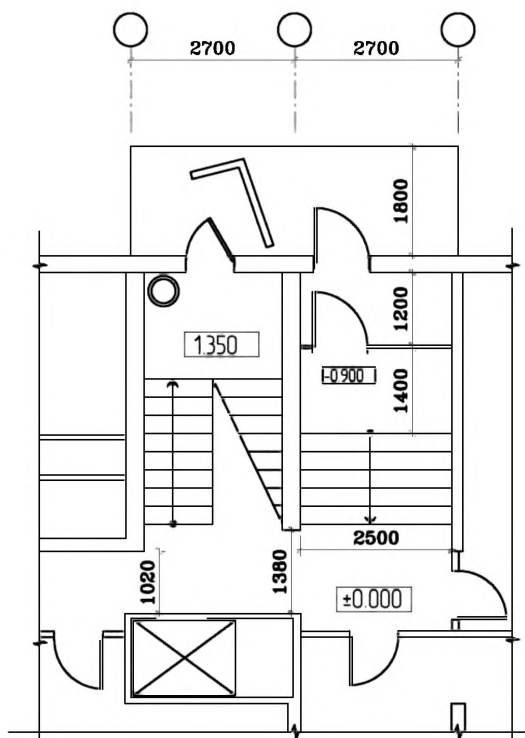

Вариант 1 (с откидным пандусом)
План входной группы
М 1:100



Схема путей перемещения и эвакуации



Разрез А-А
М 1:100

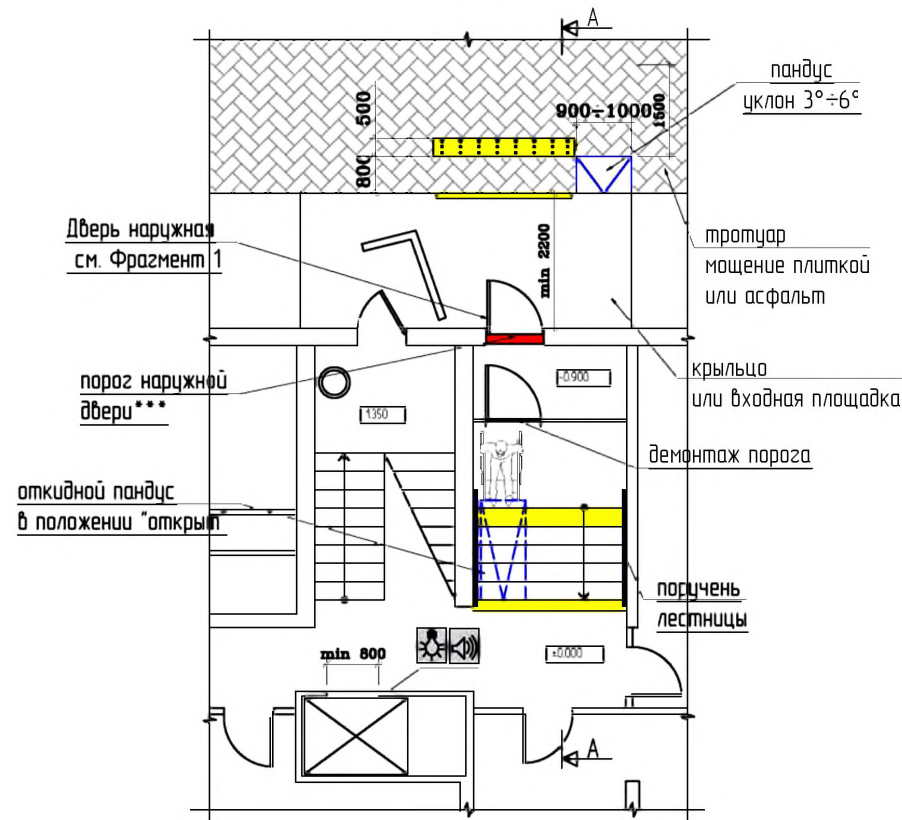
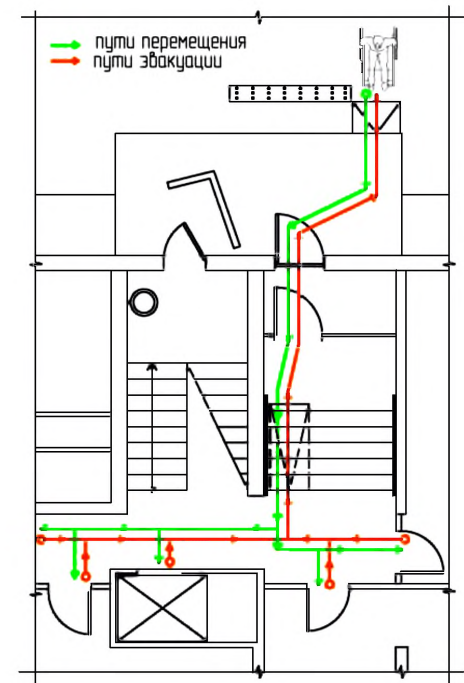
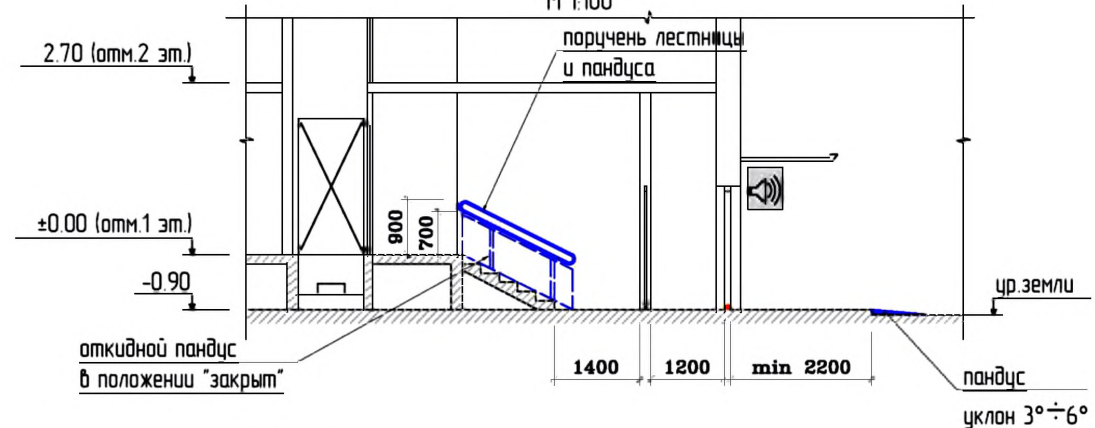

Примечание:
* - Высота установки оборудования 0.85 ≤ h ≤ 1.10 м
**- Доводчик вх. двери должен иметь задержку автоматического закрытия не менее 5 сек. и усилие 19,5 Нм
*** - Порог наружной двери допускается, но высотой не более 14 мм

Фрагмент 1
Оборудование наружной двери. М 1:50

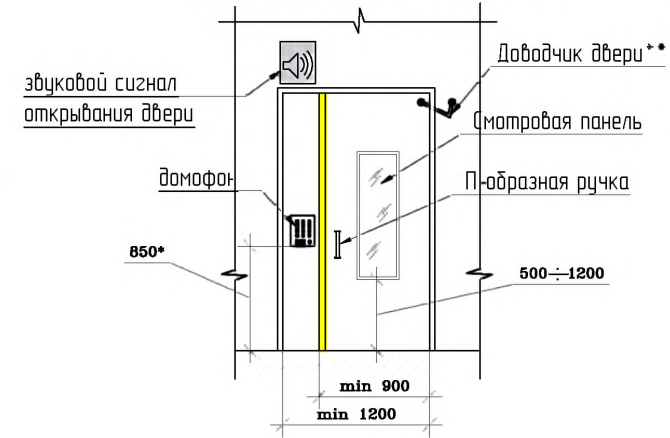

Условные обозначения:

- тактильная плитка с конусообразными рифами "внимание крайняя ступень лестничного марша"
- контрастная цветовая полоса
- поручень пандуса
- колейная аппаратура откидного пандуса
- демонтируемый порог
- демонтируемая стена или перегородка
- дверь возводимая стена или перегородка
- звуковой сигнал открывания двери
- световой сигнал движения лифта

№ 35-ГК от 30.08.11						Заказчик: Министерство Регионального развития Российской Федерации		
						Альбом типовых проектных решений переоборудования объектов жилого фонда для проживания инвалидов и семей, имеющих детей-инвалидов		
Изм.						Переоборудование жилых домов СЕРИИ II-49 (9эт.)		
Кол. уч.						Стандия		
Лист						Лист		
№ док.						Листов		
Подп.						ТПР		
Дата						20		
Разработал						ОАО "ЦНИИЭП жилых и общественных зданий (ЦНИИЭП жилища)"		
Проверил								
Г.АП								
Крюков А.Р.								
05.11.11								

Типовое проектное решение входной группы.
Существующее положение. М 1:100

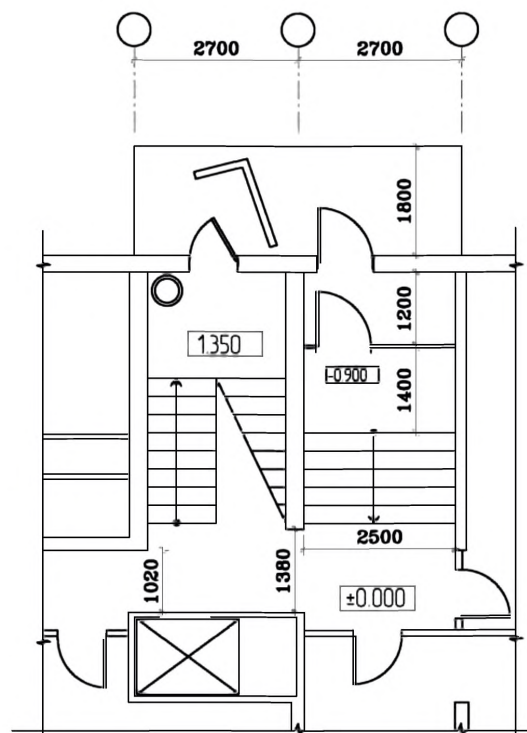

Разрез А-А
М 1:100

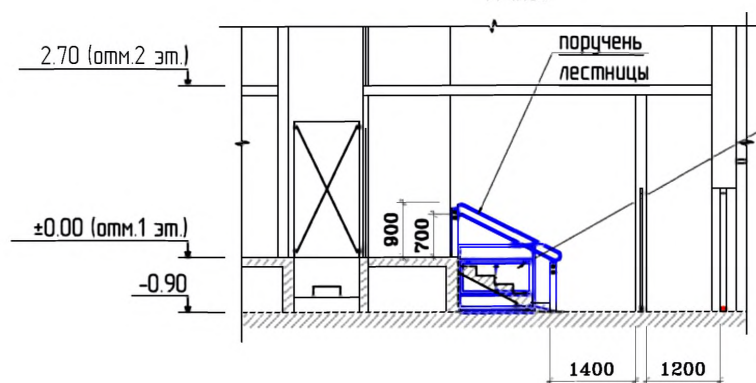

Условные обозначения.

- | | |
|---|---|
| <ul style="list-style-type: none"> - тактильная плитка с конусообразными рифами "внимание крайняя ступень лестничного марша" - контрастная цветовая полоса - поручень пандуса - колесная аппарель откидного пандуса - демонтируемый порог | <ul style="list-style-type: none"> - демонтируемая стена или перегородка - вновь возводимая стена или перегородка - звуковой сигнал открывания двери - световой сигнал движения лифта |
|---|---|

Вариант 2 (с подъемником)
План входной группы
М 1:100

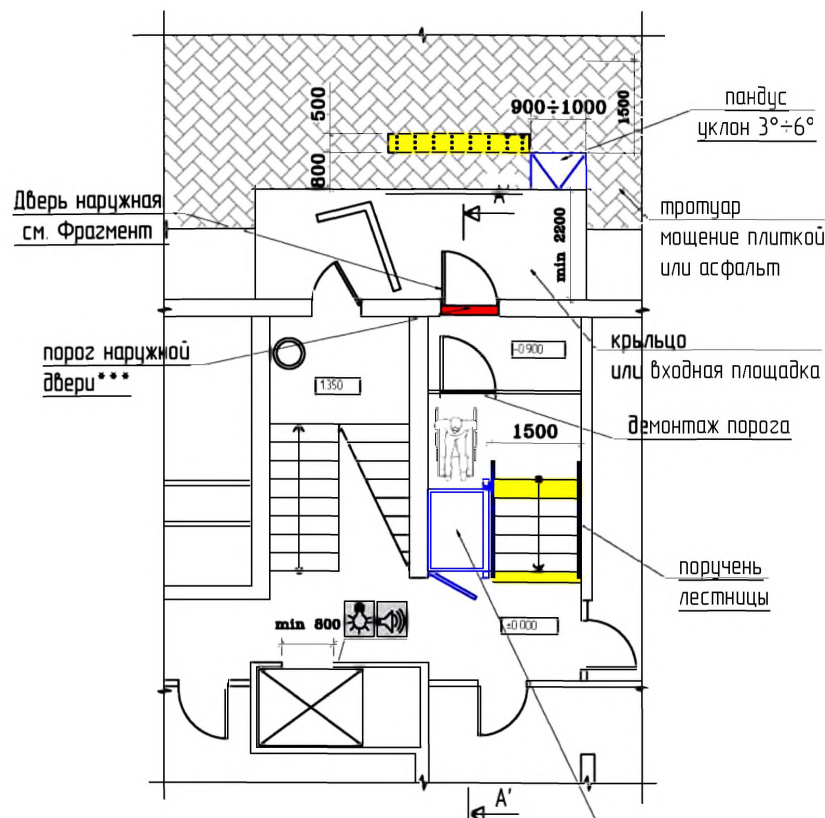

подъемник для инвалидов
индивидуальный типа ВТМ-1040

Примечание :

- * - Высота установки оборудования 0.85 ≤ h ≤ 1.10 м
- ** - Доводчик вх. двери должен иметь задержку автоматического закрытия не менее 5 сек. и усилие 19,5 Нм
- *** - Порог наружной двери допускается, но высотой не более 14 мм

Схема путей перемещения и эвакуации

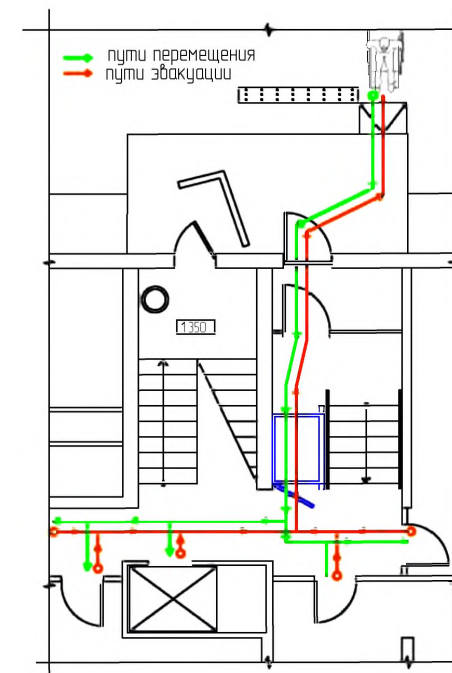

Фрагмент 1

Оборудование наружной двери. М 1:50

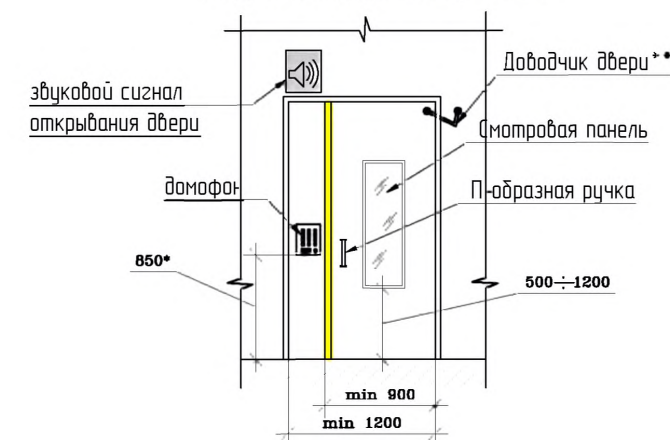

№ 35-ГК от 30.08.11						Заказчик: Министерство Регионального развития Российской Федерации		
						Альбом типовых проектных решений переоборудования объектов жилого фонда для проживания инвалидов и семей, имеющих детей-инвалидов		
Изм.						Переоборудование жилых домов СЕРИИ II-49 (9эт.)		
Кол. уч.						Стадия		
Лист						Лист		
№ док.						Листов		
Подп.						ТПР		
Дата						20а		
Разработал						ОАО "ЦНИИЭП жилых и общественных зданий (ЦНИИЭП жилища)"		
Проверил								
ГАП								
Крюков А.Р.								
05.11.11								

Входная группа и помещения
общего пользования 1-го этажа.
(Продолжение)

СЕРИИ ЖИЛЫХ ДОМОВ

УНИФИЦИРОВАННЫЕ АРХИТЕКТУРНО-ПЛАНИРОВОЧНЫЕ РЕШЕНИЯ (НОРМА/ЛИ) ЭЛЕМЕНТОВ ЗДАНИЙ

90(5эт.),
510(5эт.),
121(5эт.),
511(5эт.),
91(5эт.),
135(5эт.),
97(5эт.)

НА ПРИМЕРЕ СЕРИИ 510 (5ЭТ.)

ПЛАН ВХОДНОЙ ГРУППЫ. М 1:100



СХЕМА ПУТЕЙ ДВИЖЕНИЯ И ЭВАКУАЦИИ



Условные обозначения:

- тактильная плитка с конусообразными рифами "внимание крайняя ступень лестничного марша"

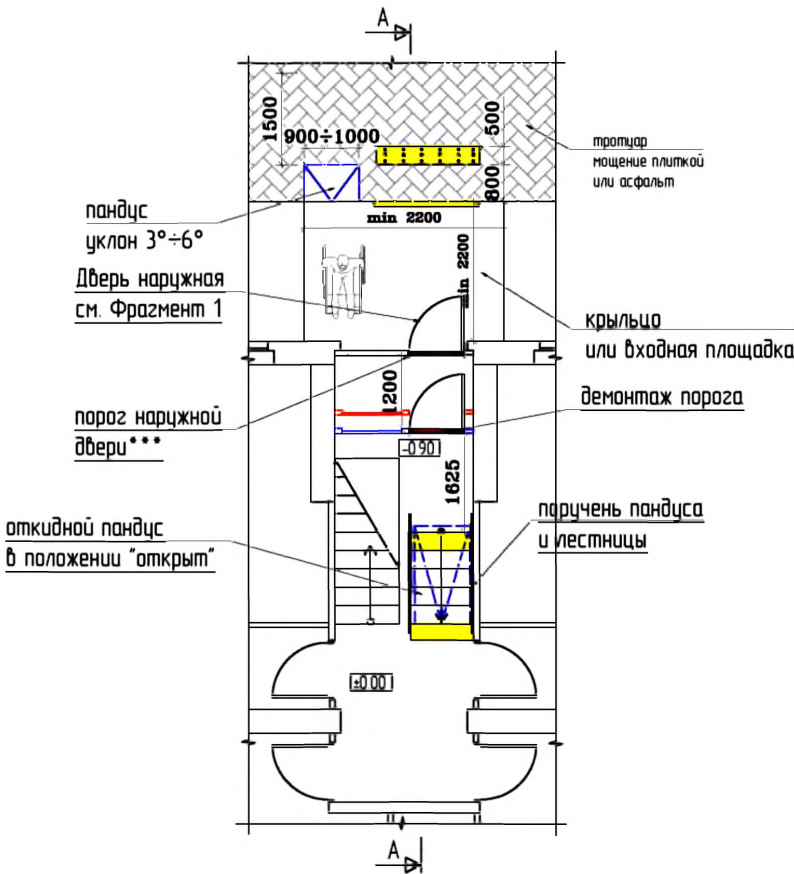
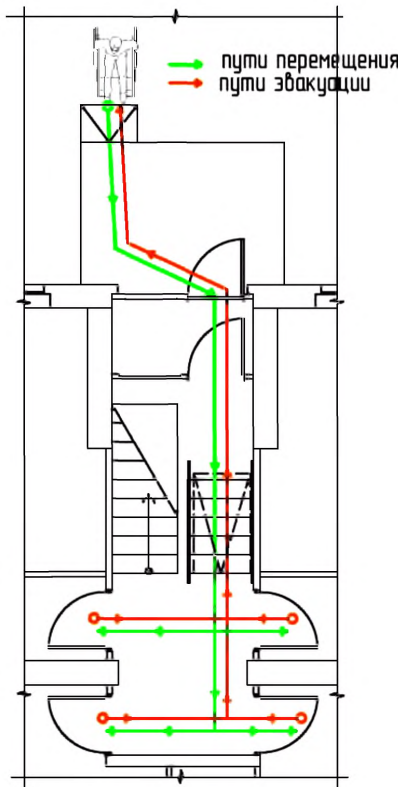
- контрастная цветовая полоса

- поручень пандуса

- колейная аппарель откидного пандуса

- демонтируемый порог

- демонтируемая стена или перегородка

- вновь возводимая стена или перегородка

- звуковой сигнал открывания двери

- световой сигнал движения лифта

						№ 35-ГК от 30.08.11	Заказчик: Министерство Регионального развития Российской Федерации					
							Альбом типовых проектных решений переоборудования объектов жилого фонда для проживания инвалидов и семей, имеющих детей-инвалидов					
Изм.	Кол. уч.	Лист	№ док.	Подп.	Дата		Архитектурно-планировочные нормы переоборудования жилых домов			Стадия	Лист	Листов
Разработал		Смурова Н.Ю.			05.11.11					ТПР	21	32
Проверил		Семикин П.П.			05.11.11							
						Входная группа и помещения общего пользования 1-20 этажа			ОАО "ЦНИИЭП жилых и общественных зданий (ЦНИИЭП жилища)"			
ГАП		Крюков А.Р.			05.11.11							

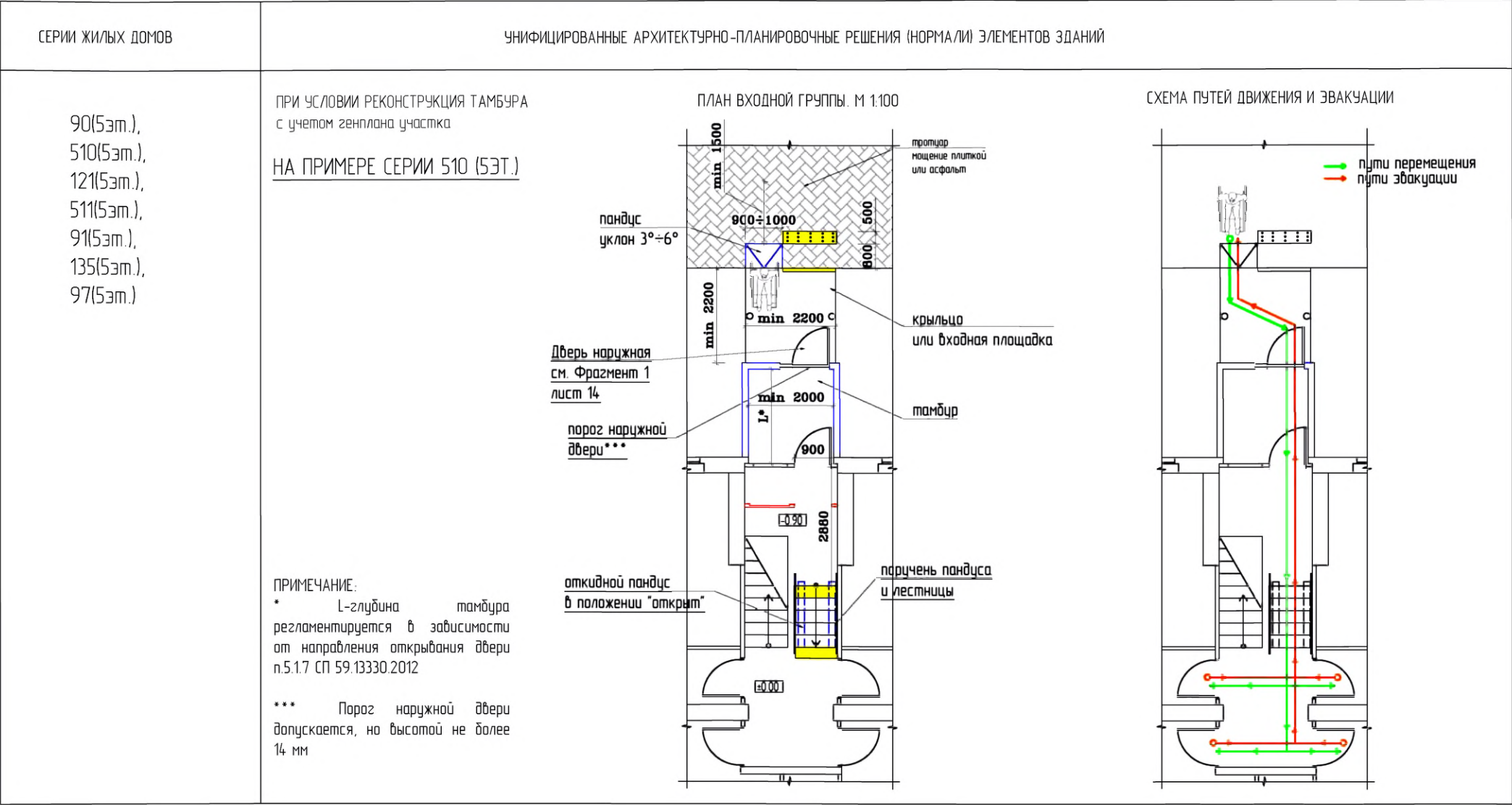

Условные обозначения:

	- наклонная лицевка с канусообразными рифами		- демонтируемая стена или перегородка
	- контрастная цветовая полоса		- вновь возводимая стена или перегородка
	- поручень пандуса		- звуковой сигнал открывания двери
	- коллейная аппарель откидного пандуса		- световой сигнал движения лифта
	- демонтируемый порог		

№ 35-ГК от 30.08.11						Заказчик: Министерство Регионального развития Российской Федерации		
						Альбом типовых проектных решений переоборудования объектов жилого фонда для проживания инвалидов и семей, имеющих детей-инвалидов		
						Архитектурно-планировочные нормы переоборудования жилых домов		
						Статья	Лист	Листов
						ТПР	21а	32
						ОАО "ЦНИИЭП жилых и общественных зданий (ЦНИИЭП жилища)"		
						Входная группа и помещения общего пользования 1-го этажа. При условии реконструкция тамбура.		
Изм.	Кол. уч.	Лист	№ док.	Подп.	Дата			
Разработал		Сморова Н.Ю.			05.11.11			
Проверил		Семикин П.П.			05.11.11			
ГАП						Крюков А.Р.		
						05.11.11		

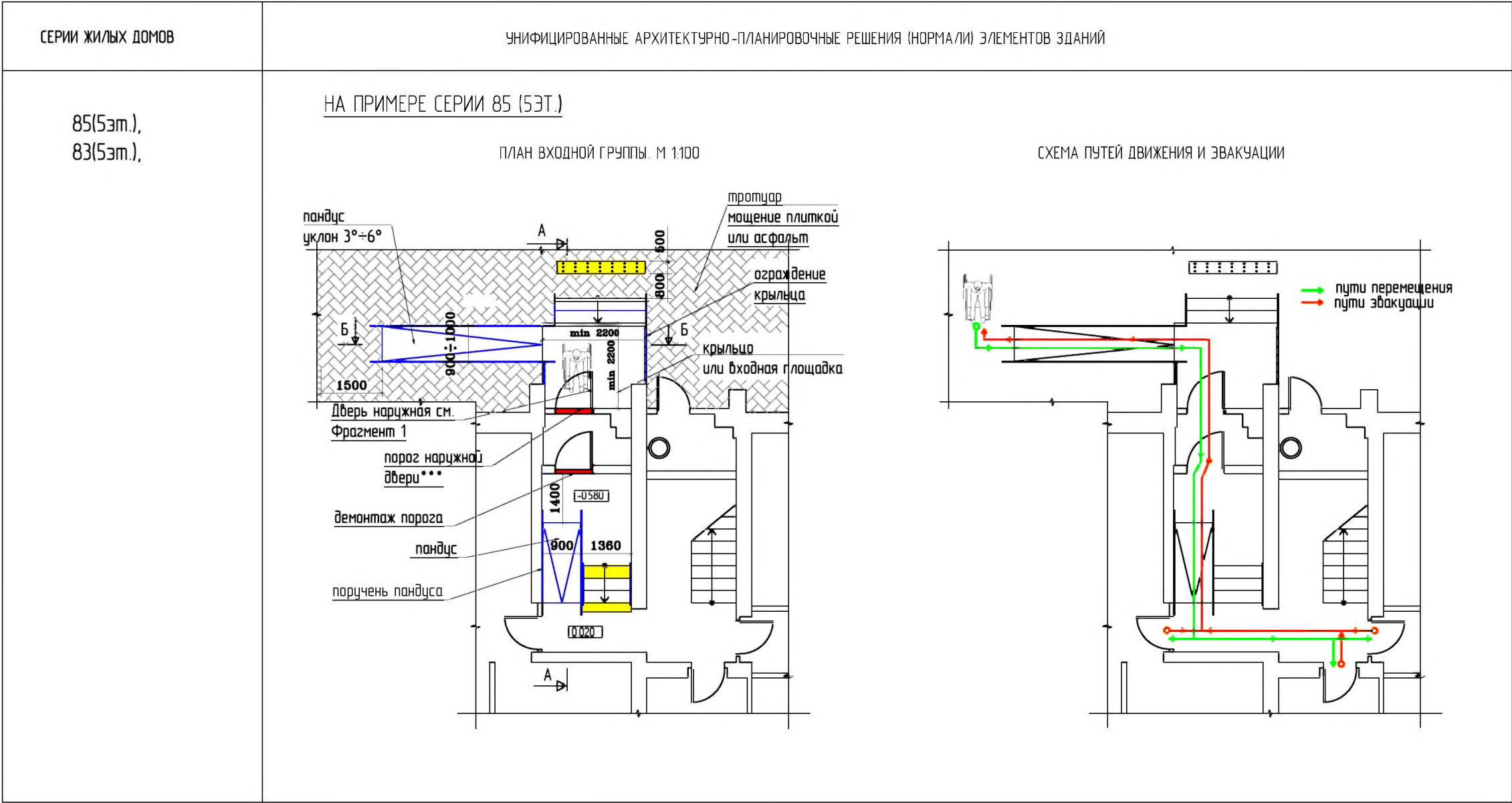

Условные обозначения:

	- тактильная плитка с конусообразными рифлами "внимание крайняя ступень лестничного марша"		- демонтируемая стена или перегородка
	- контрастная цветная полоса		- вновь возводимая стена или перегородка
	- поручень пандуса		- звуковой сигнал открывания двери
	- коллейная аппарель откидного пандуса		- световой сигнал движения лифта
	- демонтируемый порог		

						№ 35-ГК от 30.08.11	Заказчик: Министерство Регионального развития Российской Федерации		
							Альбом типовых проектных решений переоборудования объектов жилого фонда для проживания инвалидов и семей, имеющих детей-инвалидов		
Изм.	Кол. уч.	Лист	№ док.	Подп.	Дата	Архитектурно-планировочные нормы переоборудования жилых домов	Стандия	Лист	Листов
Разработал	Смурова Н.Ю.				05.11.11		ТПР	22	32
Проверил	Семикин П.П.				05.11.11	Входная группа и помещения общего пользования 1-го этажа	ОАО "ЦНИИЭП жилых и общественных зданий (ЦНИИЭП жилища)"		
Г.АП	Крюков А.Р.				05.11.11				

СЕРИИ ЖИЛЫХ ДОМОВ

УНИФИЦИРОВАННЫЕ АРХИТЕКТУРНО-ПЛАНИРОВОЧНЫЕ РЕШЕНИЯ (НОРМА/И) ЭЛЕМЕНТОВ ЗДАНИЙ

85(5эт.),
83(5эт.),

ПРИ УСЛОВИИ РЕКОНСТРУКЦИИ ТАМБУРА
с учетом генплана участка

НА ПРИМЕРЕ СЕРИИ 85 (5ЭТ.)

ПЛАН ВХОДНОЙ ГРУППЫ. М 1:100

СХЕМА ПУТЕЙ ДВИЖЕНИЯ И ЭВАКУАЦИИ

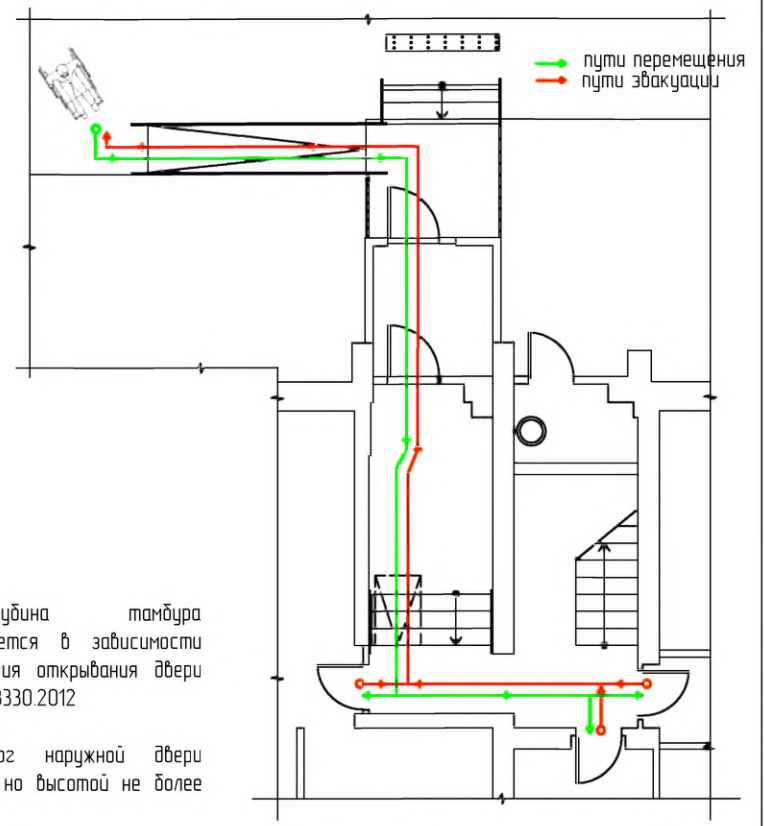
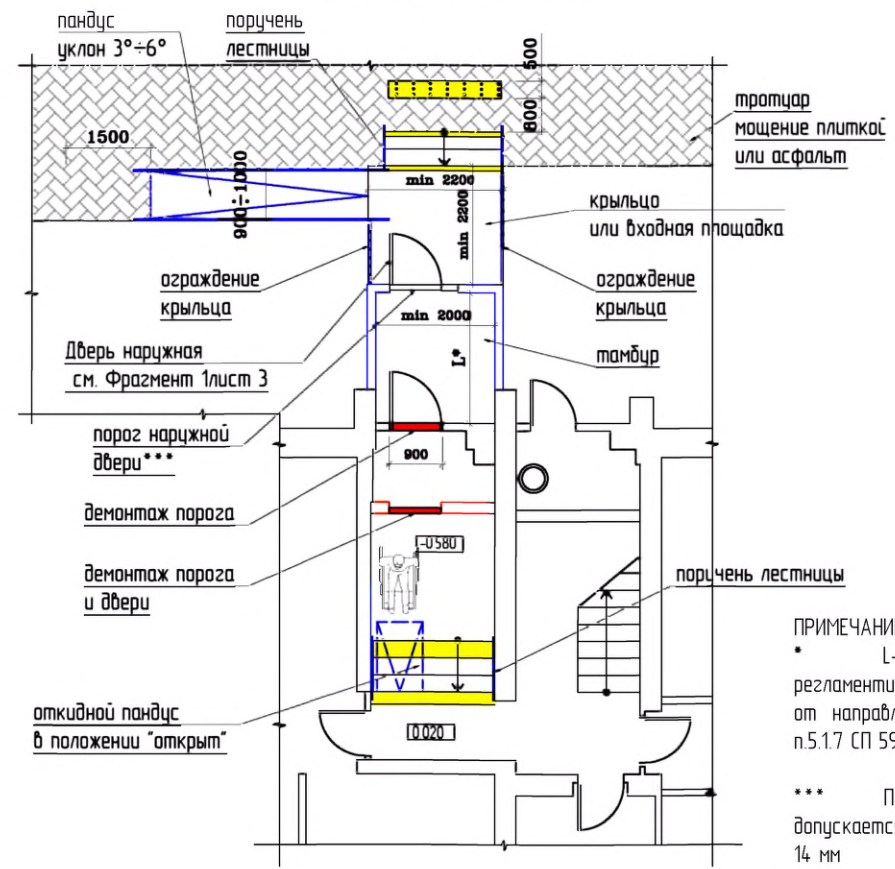

ПРИМЕЧАНИЕ.
* L-глубина тамбура регламентируется в зависимости от направления открывания двери п.5.1.7 СП 59.13330.2012
*** Порог наружной двери допускается, но высотой не более 14 мм

Условные обозначения:

- | | |
|---|--|
| - тактильная плитка с канусообразными рифами "внимание крайняя ступень лестничного марша" | - демонтируемая стена или перегородка |
| - контрастная цветная полоса | - вновь возводимая стена или перегородка |
| - поручень пандуса | - звуковой сигнал открывания двери |
| - колесная опора откидного пандуса | - световой сигнал движения лифта |
| - демонтируемый порог | |

						№ 35-ГК от 30.08.11	Заказчик: Министерство Регионального развития Российской Федерации	Альбом типовых проектных решений переоборудования объектов жилого фонда для проживания инвалидов и семей, имеющих детей-инвалидов	
Изм.	Кол. уч.	Лист	№ док.	Подп.	Дата				
Разработал	Смирнова Н.Ю.				05.11.11	Архитектурно-планировочные нормы переоборудования жилых домов	Статья	Лист	Листов
Проверил	Семикин П.П.				05.11.11		ТПР	22а	32
						Входная группа и помещения общего пользования 1-2о этажа. При условии реконструкции.	ОАО "ЦНИИЭП жилых и общественных зданий (ЦНИИЭП жилища)"		
ГАП	Крюков А.Р.				05.11.11				



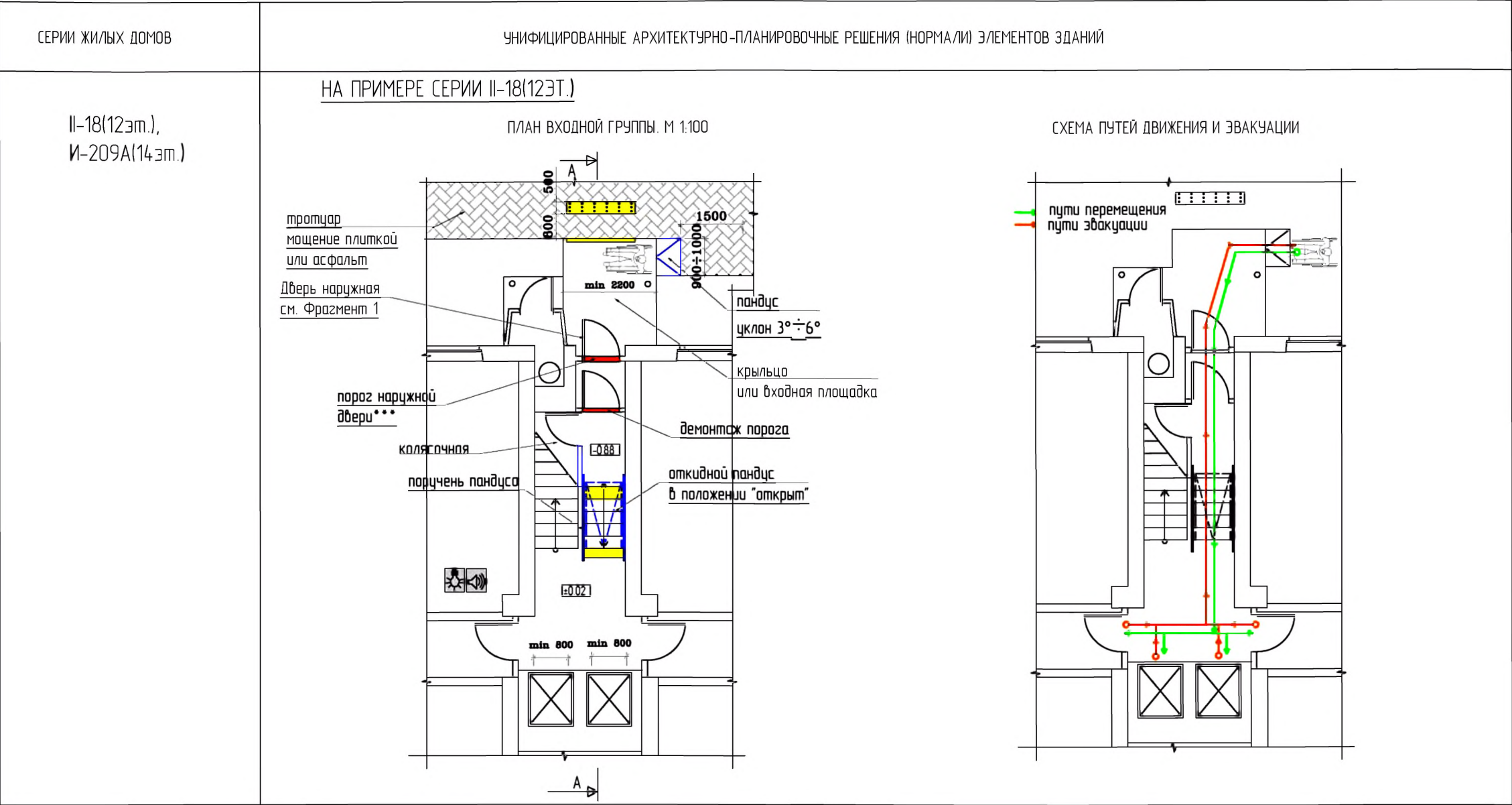





базисн. инф. N	
подпись и дата	
инф. N подл.	



Условные обозначения:

	- тактильная плитка с конусообразными рифами "внимание крайняя ступень лестничного марша"		- демонтируемая стена или перегородка
	- контрастная цветовая полоса		- вновь возводимая стена или перегородка
	- поручень пандуса		- звуковой сигнал открывания двери
	- коллейная аппарель откидного пандуса		- световой сигнал движения лифта
	- демонтируемый порог		

						№ 35-ГК от 30.08.11	Заказчик: Министерство Регионального развития Российской Федерации		
							Альбом типовых проектных решений переоборудования объектов жилого фонда для проживания инвалидов и семей, имеющих детей-инвалидов		
Изм.	Кол. уч.	Лист	№ док.	Подп.	Дата	Архитектурно-планировочные нормы переоборудования жилых домов	Стадия	Лист	Листов
Разработал					05.11.11		ТР	23	32
Проверил					05.11.11	Входная группа и помещения общего пользования 1-20 этажа	ОАО "ЦНИИЭП жилых и общественных зданий (ЦНИИЭП жилища)"		
ГАП					05.11.11				

	- тактильная плитка с конусообразными рифами "внимание крайняя ступень лестничного марша"		- демонтируемая стена или перегородка
	- контрастная цветовая полоса		- стена возводимая стена или перегородка
	- поручень пандуса		- звуковой сигнал открывания двери
	- колесная аппарель откидного пандуса		- световой сигнал движения лифта
	- демонтируемый порог		

						№ 35-ГК от 30.08.11	Заказчик: Министерство Регионального развития Российской Федерации		
							Альбом типовых проектных решений переоборудования объектов жилого фонда для проживания инвалидов и семей, имеющих детей-инвалидов		
Изм.	Кол. уч.	Лист	№ док.	Подп.	Дата				
Разработал		Смурава Н.Ю.			05.11.11	Архитектурно-планировочные нормы переоборудования жилых домов	Стандия	Лист	Листов
Проверил		Семикин П.П.			05.11.11		ТПР	23а	32
						Входная группа и помещения общего пользования 1-го этажа. При условии реконструкция тамбура.	ОАО "ЦНИИЭП жилых и общественных зданий ЦНИИЭП жилища"		
ГАП		Кряков А.Р.			05.11.11				

СЕРИИ ЖИЛЫХ ДОМОВ

УНИФИЦИРОВАННЫЕ АРХИТЕКТУРНО-ПЛАНИРОВОЧНЫЕ РЕШЕНИЯ (НОРМА/ЛИ) ЭЛЕМЕНТОВ ЗДАНИЙ

85(9эт.)

ПЛАН ВХОДНОЙ ГРУППЫ. М 1:100



СХЕМА ПУТЕЙ ДВИЖЕНИЯ И ЭВАКУАЦИИ



Условные обозначения:

	- тактильная плитка с конусообразными рифами "внимание крайняя ступень лестничного марша"		- демонтируемая стена или перегородка
	- контрастная цветовая полоса		- вновь возводимая стена или перегородка
	- поручень пандуса		- звуковой сигнал открывания двери
	- колейная аппарель откидного пандуса		- световой сигнал движения лифта
	- демонтируемый порог		

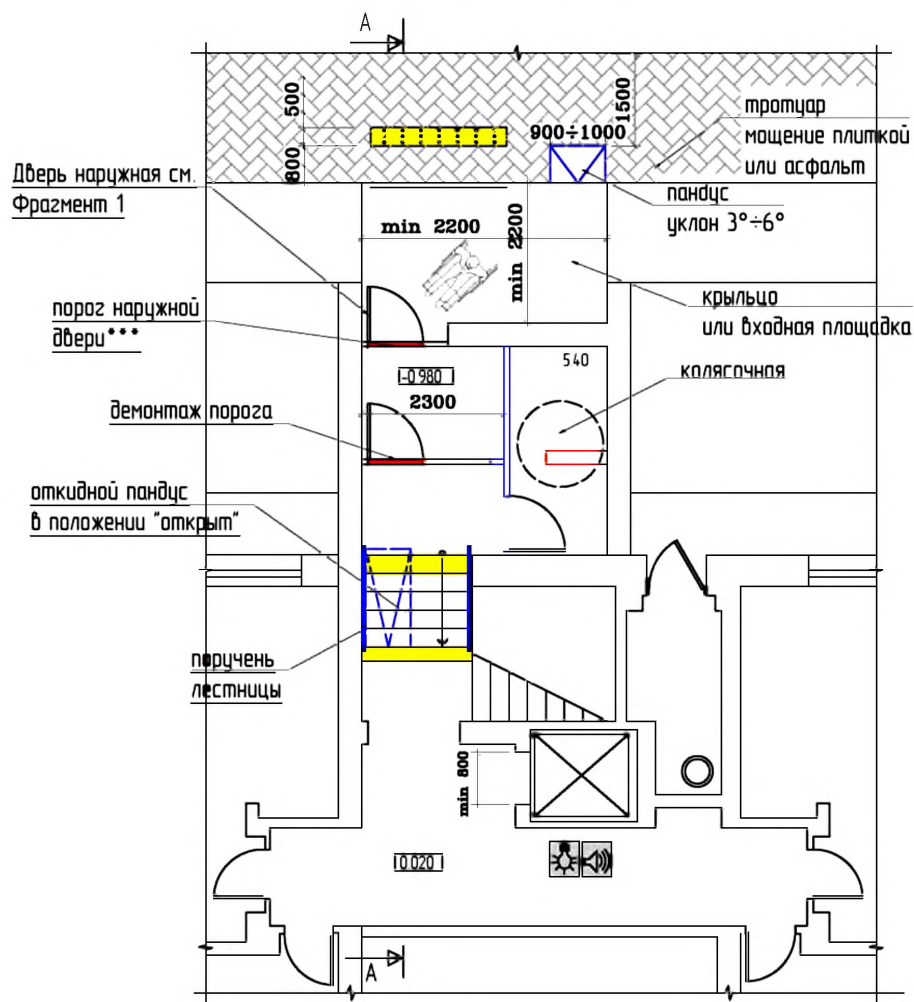
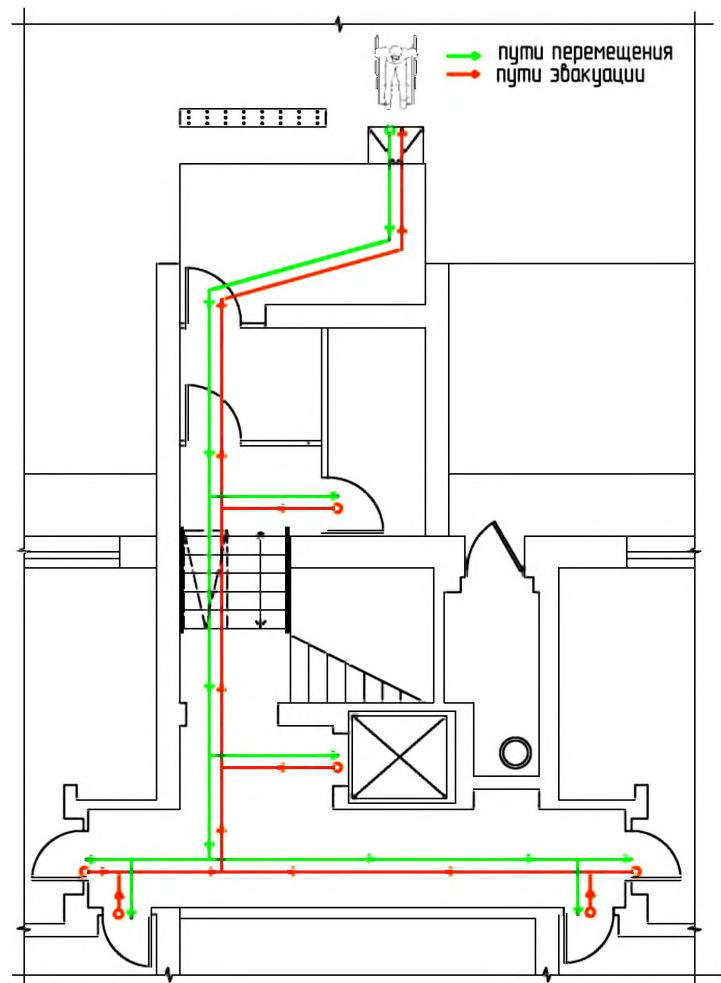
						№ 35-ГК от 30.08.11		Заказчик: Министерство Регионального развития Российской Федерации			
						Альбом типовых проектных решений переоборудования объектов жилого фонда для проживания инвалидов и семей, имеющих детей-инвалидов					
Изм.	Кол. уч.	Лист	№ док.	Подп.	Дата	Архитектурно-планировочные нормы переоборудования жилых домов			Стадия	Лист	Листов
Разработал	Смирнова Н.Ю.				05.11.11				ТПР	24	32
Проверил	Семикин П.П.				05.11.11						
						Входная группа и помещения общего пользования 1-го этажа			ОАО "ЦНИИЭП жилых и общественных зданий (ЦНИИЭП жилища)"		
ГАП		Крюков А.Р.			05.11.11						

СЕРИИ ЖИЛЫХ ДОМОВ

УНИФИЦИРОВАННЫЕ АРХИТЕКТУРНО-ПЛАНИРОВОЧНЫЕ РЕШЕНИЯ (НОРМА/ЛИ) ЭЛЕМЕНТОВ ЗДАНИЙ

85(9эт.)

ПРИ УСЛОВИИ РЕКОНСТРУКЦИЯ ТАМБУРА
с учетом генплана участка

Дверь наружная см.
Фрагмент 1 лист 4
порог наружной
двери***

демонтаж порога
демонтаж двери и порога
откидной пандус
в положении "открыт"

поручень
лестницы

ПРИМЕЧАНИЕ:
* L-глубина тамбура
регламентируется в зависимости
от направления открывания двери
п.5.1.7 СП 59.13330.2012

*** Порог наружной двери
допускается, но высотой не более
14 мм

ПЛАН ВХОДНОЙ ГРУППЫ. М 1:100



СХЕМА ПУТЕЙ ДВИЖЕНИЯ И ЭВАКУАЦИИ



Условные обозначения:

- тактильная плитка с конусообразными рифами "внимание крайняя ступень лестничного марша"
- контрастная цветная полоса
- поручень пандуса
- колесная опора откидного пандуса
- демонтируемый порог
- демонтируемая стена или перегородка
- будет возводимая стена или перегородка
- звуковой сигнал открывания двери
- световой сигнал движения лифта

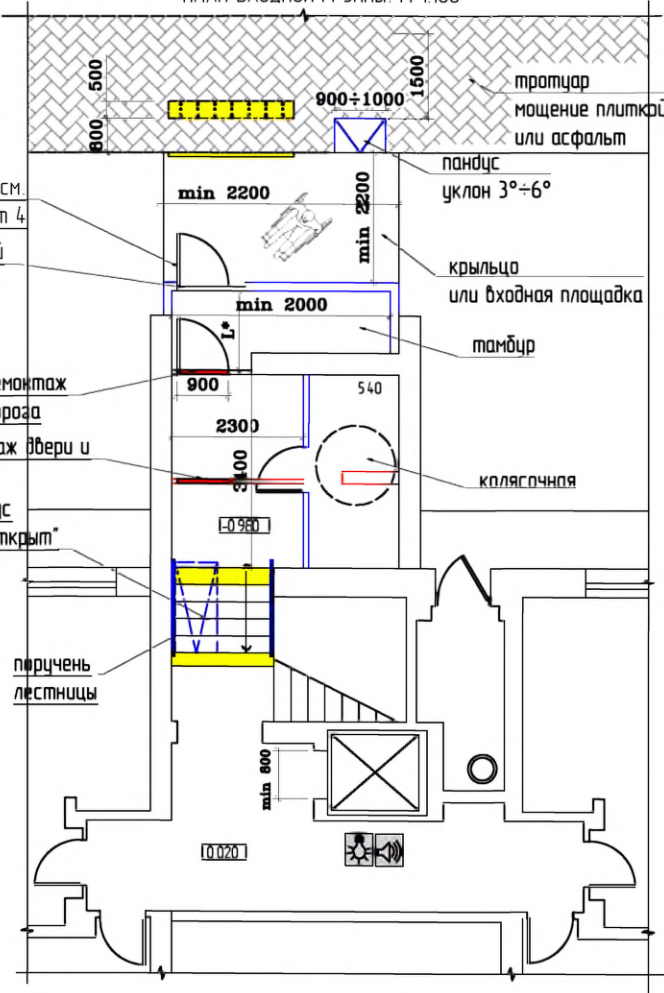
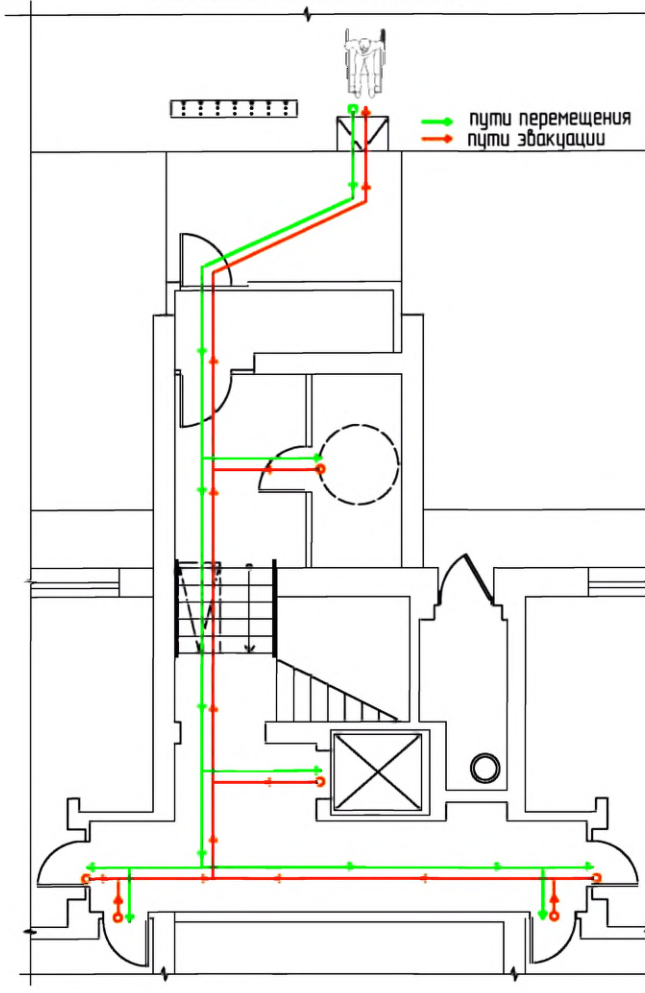
№ 35-ГК от 30.08.11

Заказчик: Министерство Регионального развития
Российской Федерации

Альбом типовых проектных решений переоборудования
объектов жилого фонда для проживания инвалидов и семей,
имеющих детей-инвалидов

Архитектурно-планировочные нормы
переоборудования жилых домов

Статья Лист Листов
ТПР 24а 32

Входная группа и помещения
общего пользования 1-го этажа.
При условии реконструкции.

ОАО "ЦНИИЭП жилых
и общественных зданий
(ЦНИИЭП жилища)"

Изм.	Кол. уч.	Лист	№ док.	Подп.	Дата
Разработал	Смирнова Н.Ю.				05.11.11
Проверил	Семикин П.П.				05.11.11
Г.А.П.	Крюков А.Р.				05.11.11

СЕРИИ ЖИЛЫХ ДОМОВ

УНИФИЦИРОВАННЫЕ АРХИТЕКТУРНО-ПЛАНИРОВОЧНЫЕ РЕШЕНИЯ (НОРМА/И) ЭЛЕМЕНТОВ ЗДАНИЙ

II-29(9эт.),
II-18(9эт.)

НА ПРИМЕРЕ СЕРИИ II-18(9ЭТ.)

ПЛАН ВХОДНОЙ ГРУППЫ. М 1:150

СХЕМА ПУТЕЙ ДВИЖЕНИЯ И ЭВАКУАЦИИ

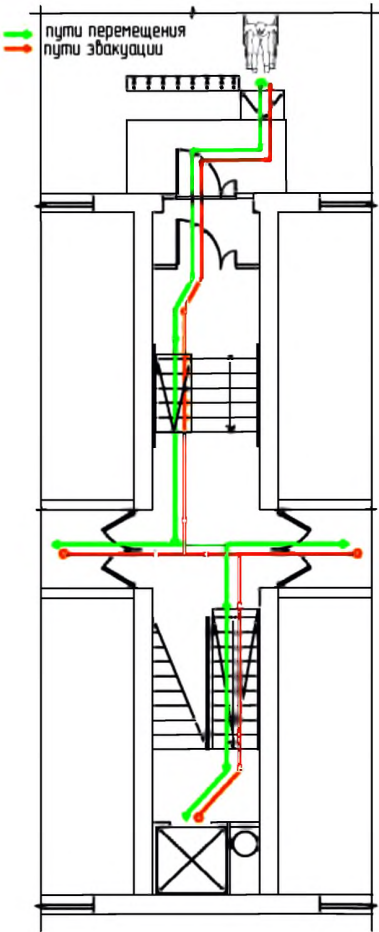
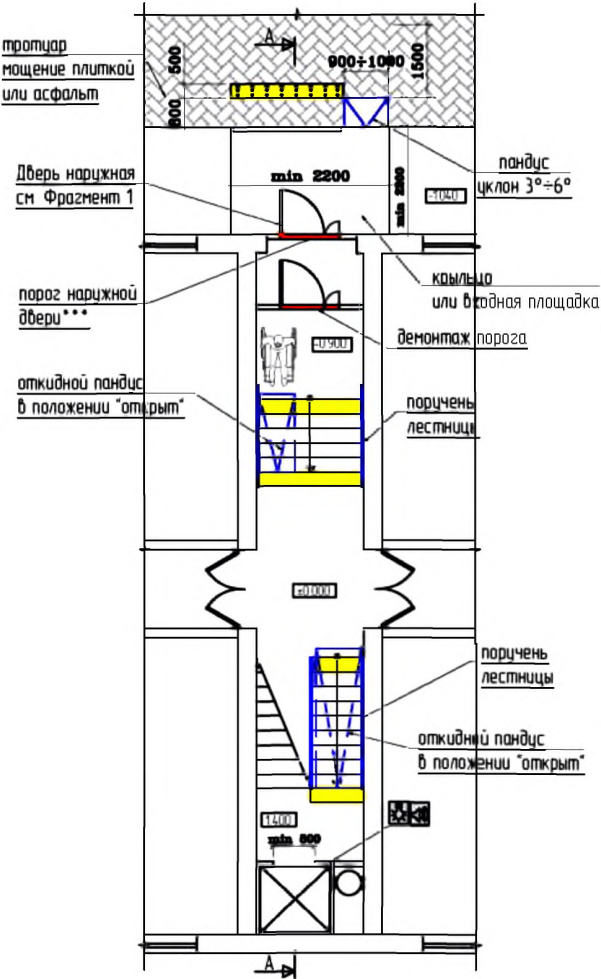

Условные обозначения.

- тактильная плитка с конусообразными рифами "внимание крайняя ступень лестничного марша"

- контрастная цветная полоса

- поручень пандуса

- коллейная аппарель откидного пандуса

- демонтируемый порог

- демонтируемая стена или перегородка

- вновь возводимая стена или перегородка

- звуковой сигнал открывания двери





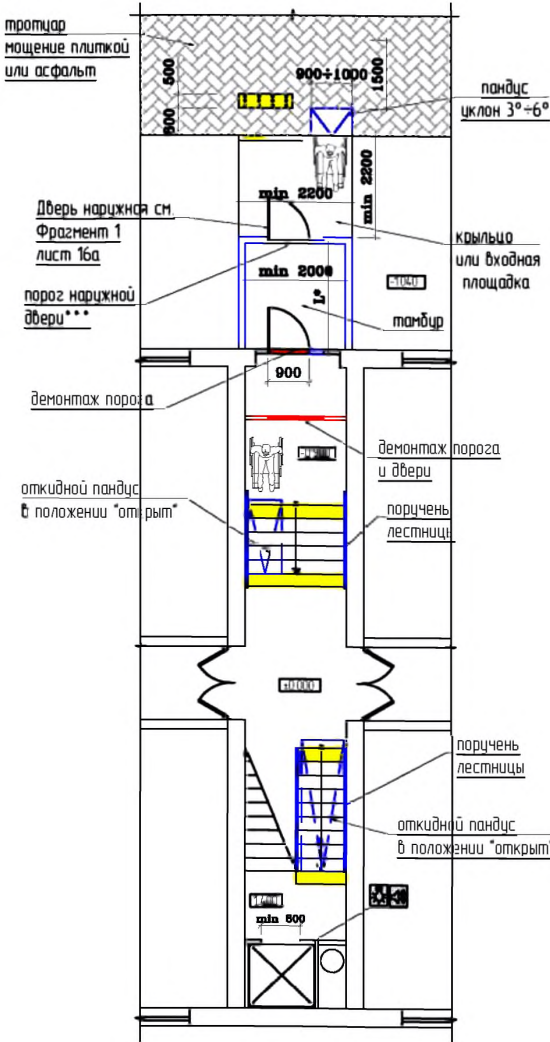
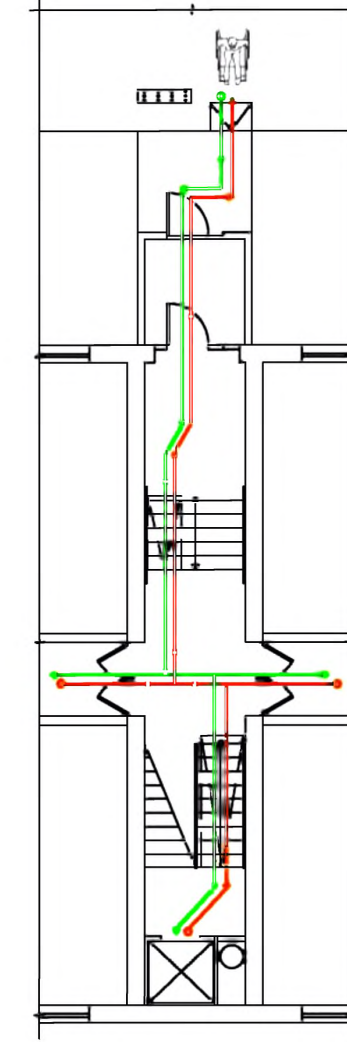



- световой сигнал движения лифта

						№ 35-ГК от 30.08.11				Заказчик: Министерство Регионального развития Российской Федерации			
						Альбом типовых проектных решений переоборудования объектов жилого фонда для проживания инвалидов и семей, имеющих детей-инвалидов							
Изм.	Кол. уч.	Лист	№ док.	Подп.	Дата	Архитектурно-планировочные нормы переоборудования жилых домов				Стандия	Лист	Листов	
Разработал		Смурова Н.Ю.			05.11.11					ТПР	25	32	
Проверил		Семикин П.П.			05.11.11								
						Входная группа и помещения общего пользования 1-го этажа				ОАО "ЦНИИЭП жилых и общественных зданий (ЦНИИЭП жилища)"			
ГАП		Крюков А.Р.		05.11.11									

СЕРИИ ЖИЛЫХ ДОМОВ	УНИФИЦИРОВАННЫЕ АРХИТЕКТУРНО-ПЛАНИРОВОЧНЫЕ РЕШЕНИЯ (НОРМАЛИ) ЭЛЕМЕНТОВ ЗДАНИЙ		
II-29(9эт.), II-18(9эт.)	<p>ПРИ УСЛОВИИ РЕКОНСТРУКЦИИ ТАМБУРА с учетом генплана участка</p> <p>НА ПРИМЕРЕ СЕРИИ II-18 (9ЭТ.)</p>	<p>ПЛАН ВХОДНОЙ ГРУППЫ. М 1:150</p> 	<p>СХЕМА ПУТЕЙ ДВИЖЕНИЯ И ЭВАКУАЦИИ</p> 

ПРИМЕЧАНИЕ:
* L-глубина тамбура регламентируется в зависимости от направления открывания двери п.5.1.7 СП 59.13330.2012
*** Порог наружной двери допускается, но высотой не более 14 мм

Условные обозначения.

	- тактильная плитка с канусообразными рифами "внимание крайняя ступень лестничного марша"		- демонтируемая стена или перегородка
	- контрастная цветовая полоса		- вновь возводимая стена или перегородка
	- поручень пандуса		- звуковой сигнал открывания двери
	- коллейная аппарат откидного пандуса		- световой сигнал движения лифта
	- демонтируемый порог		

№ 35-ГК от 30.08.11						Заказчик: Министерство Регионального развития Российской Федерации		
						Альбом типовых проектных решений переоборудования объектов жилого фонда для проживания инвалидов и семей, имеющих детей-инвалидов		
Изм.	Кол. уч.	Лист	№ док.	Подп.	Дата	Архитектурно-планировочные нормы переоборудования жилых домов	Стандия	Лист
Разработал	Смурова Н.Ю.	05.11.11					ТПР	25а
Проверил	Семикин П.П.	05.11.11						32
						Входная группа и помещения общего пользования 1-го этажа. При условии реконструкции.	ОАО "ЦНИИЭП жилых и общественных зданий (ЦНИИЭП жилища)"	
ГАП	Крюков А.Р.	05.11.11						

взам. инж. N

подпись и дата

инж. N подл.

СЕРИИ ЖИЛЫХ ДОМОВ

УНИФИЦИРОВАННЫЕ АРХИТЕКТУРНО-ПЛАНИРОВОЧНЫЕ РЕШЕНИЯ (НОРМА/ЛИ) ЭЛЕМЕНТОВ ЗДАНИЙ

II-49(9эт.)

ПЛАН ВХОДНОЙ ГРУППЫ. М 1:100

СХЕМА ПУТЕЙ ДВИЖЕНИЯ И ЭВАКУАЦИИ

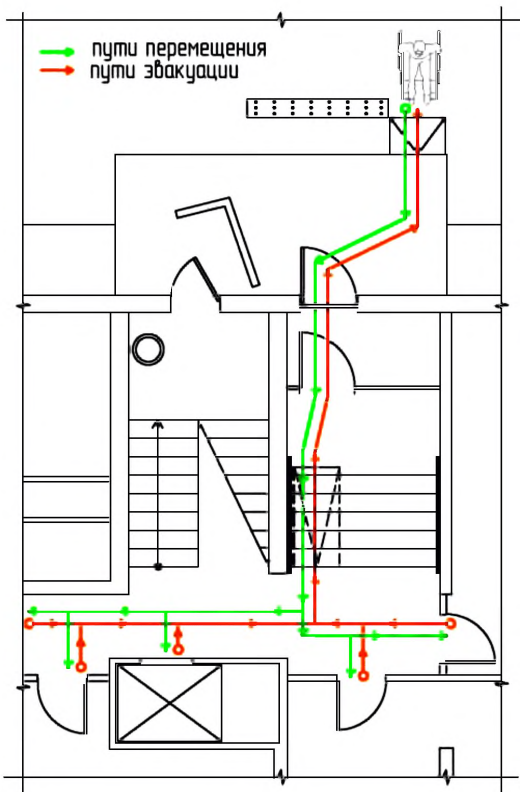
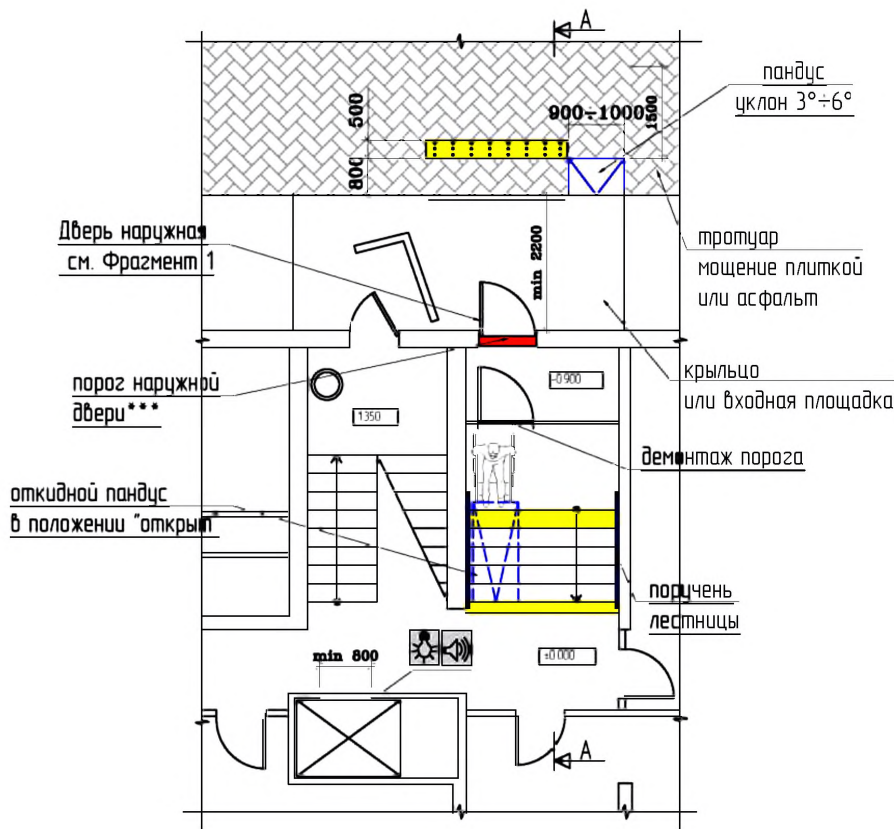

Условные обозначения:

- | | |
|---|--|
| - тактильная плитка с конусообразными рифами "внимание крайняя ступень лестничного марша" | - демонтируемая стена или перегородка |
| - контрастная цветная полоса | - вновь возводимая стена или перегородка |
| - поручень пандуса | - звуковой сигнал открывания двери |
| - колесная аппарель откидного пандуса | - световой сигнал движения лифта |
| - демонтируемый порог | |

						№ 35-ГК от 30.08.11	Заказчик: Министерство Регионального развития Российской Федерации				
							Альбом типовых проектных решений переоборудования объектов жилого фонда для проживания инвалидов и семей, имеющих детей-инвалидов				
Изм.	Кол. уч.	Лист	№ док.	Подп.	Дата						
Разработал		Смурова Н.Ю.			05.11.11		Архитектурно-планировочные нормы переоборудования жилых домов		Стандия	Лист	Листов
Проверил		Семикин П.П.			05.11.11				ТПР	26	32
						Входная группа и помещения общего пользования 1-го этажа		ОАО "ЦНИИЭП жилых и общественных зданий (ЦНИИЭП жилища)"			
ГАП		Крюков А.Р.			05.11.11						

СЕРИИ ЖИЛЫХ ДОМОВ

УНИФИЦИРОВАННЫЕ АРХИТЕКТУРНО-ПЛАНИРОВОЧНЫЕ РЕШЕНИЯ (НОРМАЛИ) ЭЛЕМЕНТОВ ЗДАНИЙ

II-49(9эт.)

ПРИ УСЛОВИИ РЕКОНСТРУКЦИЯ ТАМБУРА
с учетом генплана участка

ПЛАН ВХОДНОЙ ГРУППЫ. М 1:100

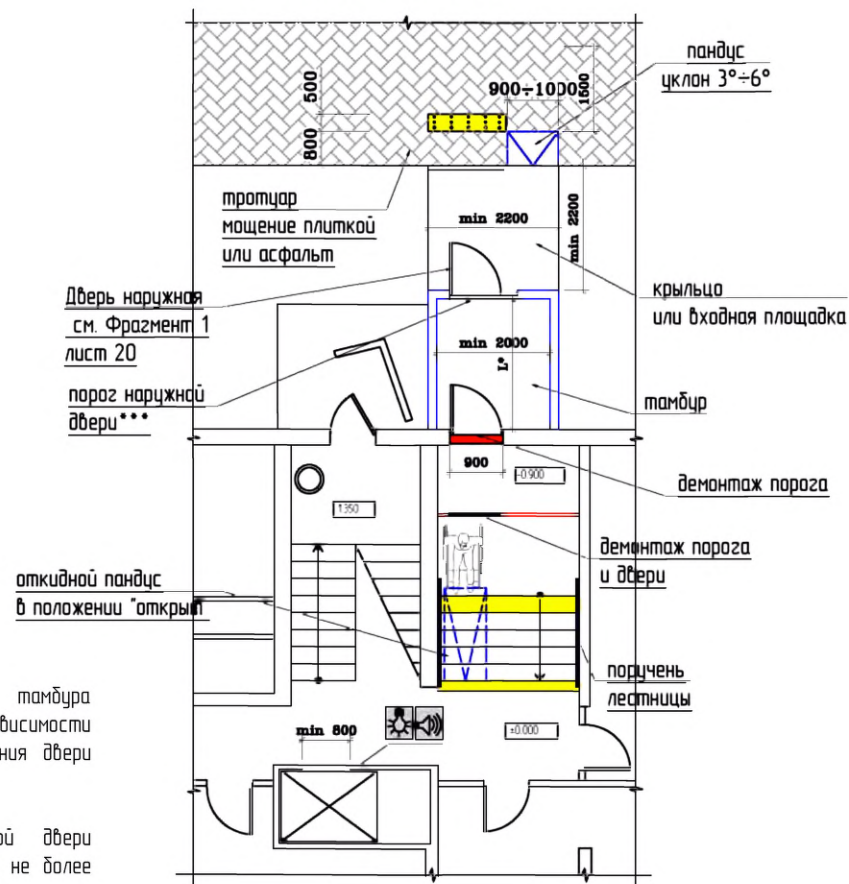

ПРИМЕЧАНИЕ:

* L-глубина тамбура регламентируется в зависимости от направления открывания двери п.5.1.7 СП 59.13330.2012

*** Порог наружной двери допускается, но высотой не более 14 мм

СХЕМА ПУТЕЙ ДВИЖЕНИЯ И ЭВАКУАЦИИ

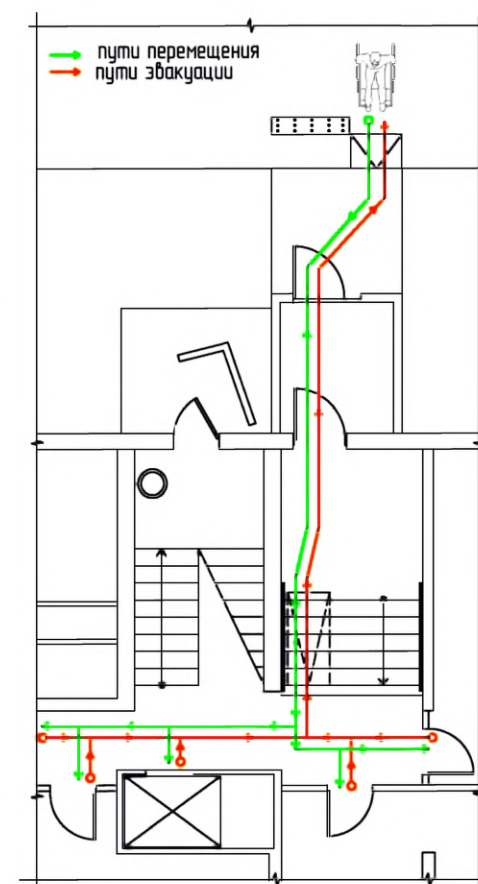

Условные обозначения:

- | | |
|--|--|
| - тактильная плитка с канавкообразными рифами "внимание крайняя ступень лестничного марша" | - демонируемая стена или перегородка |
| - контрастная цементная полоса | - вновь возводимая стена или перегородка |
| - поручень пандуса | - звуковой сигнал открывания двери |
| - колесная аппарель откидного пандуса | - световой сигнал движения лифта |
| - демонируемый порог | |

Изм.	Кол. уч.	Лист	№ док.	Подп.	Дата
Разработал	Смирнова Н.Ю.				05.11.11
Проверил	Семикин П.П.				05.11.11
Г.АП	Крюков А.Р.				05.11.11

№ 35-ГК от 30.08.11

Заказчик: Министерства Регионального развития
Российской Федерации

Альбом типовых проектных решений переоборудования
объектов жилого фонда для проживания инвалидов и семей,
имеющих детей-инвалидов

Архитектурно-планировочные нормы
переоборудования жилых домов

Входная группа и помещения
общего пользования 1-го этажа.
При условии реконструкции.

Статья	Лист	Листов
ТПР	26а	32

ОАО "ЦНИИЭП жилых
и общественных зданий
(ЦНИИЭП жилищ)"

базис. инв. N

подпись и дата

инв. N подл.

СЕРИИ ЖИЛЫХ ДОМОВ	УНИФИЦИРОВАННЫЕ АРХИТЕКТУРНО-ПЛАНИРОВОЧНЫЕ РЕШЕНИЯ (НОРМА/ЛИ) ЭЛЕМЕНТОВ ЗДАНИЙ
90(9эт.), 83(9эт.), 121(9эт.), 135(9эт.), 97(9эт.),	<div>НА ПРИМЕРЕ СЕРИИ 90 (9ЭТ.)</div> <div>ПЛАН ВХОДНОЙ ГРУППЫ. М 1:100</div> <div>пандус уклон 3°±6°</div> <div>Дверь наружная см. Фрагмент 1</div> <div>порог наружный двери***</div> <div>демонтаж порога</div> <div>откидной пандус в положении "открыт"</div> <div>поручень лестницы</div> <div>тротуар мощение плиткой или асфальт</div> <div>крыльцо или входная площадка</div> <div>СХЕМА ПУТЕЙ ДВИЖЕНИЯ И ЭВАКУАЦИИ</div>

Условные обозначения:

	- тактильная плитка с конусообразными рифами "внимание крайняя ступень лестничного марша"		- демонтируемая стена или перегородка
	- контрастная цветная полоса		- вновь возводимая стена или перегородка
	- поручень пандуса		- звуковой сигнал открывания двери
	- коллейная аппарель откидного пандуса		- световой сигнал движения лифта
	- демонтируемый порог		

						№ 35-ГК от 30.08.11	Заказчик: Министерство Регионального развития Российской Федерации					
							Альбом типовых проектных решений переоборудования объектов жилого фонда для проживания инвалидов и семей, имеющих детей-инвалидов					
Изм.	Кол. уч.	Лист	№ док.	Подп.	Дата							
Разработал		Смурова Н.Ю.			05.11.11		Архитектурно-планировочные нормы переоборудования жилых домов			Студия	Лист	Листов
Проверил		Семикин П.П.			05.11.11					ТПР	27	32
						Входная группа и помещения общего пользования 1-го этажа			ОАО "ЦНИИЭП жилых и общественных зданий (ЦНИИЭП жилища)"			
ГАП		Крюков А.Р.			05.11.11							

СЕРИИ ЖИЛЫХ ДОМОВ

90(9эт.),
83(9эт.),
121(9эт.),
135(9эт.),
97(9эт.),

УНИФИЦИРОВАННЫЕ АРХИТЕКТУРНО-ПЛАНИРОВОЧНЫЕ РЕШЕНИЯ (НОРМАЛИ) ЭЛЕМЕНТОВ ЗДАНИЙ

ПРИ УСЛОВИИ РЕКОНСТРУКЦИЯ ТАМБУРА
с учетом генплана участка

НА ПРИМЕРЕ СЕРИИ 90 (9 ЭТ.)

ПРИМЕЧАНИЕ.
* L-глубина тамбура
регламентируется в зависимости
от направления открывания двери
п.5.1.7 СП 59.13330.2012

*** Порог наружной двери
допускается, но высотой не более
14 мм

ПЛАН ВХОДНОЙ ГРУППЫ. М 1:100

СХЕМА ПУТЕЙ ДВИЖЕНИЯ И ЭВАКУАЦИИ

Условные обозначения:

	- тактильная плитка с конусообразными рифами "внимание крайняя ступень лестничного марша"		- демонтируемая стена или перегородка
	- контрастная цветовая полоса		- вновь возводимая стена или перегородка
	- поручень пандуса		- звуковой сигнал открывания двери
	- коллейная аппарель откидного пандуса		- световой сигнал движения лифта
	- демонтируемый порог		

						№ 35-ГК от 30.08.11 Заказчик: Министерство Регионального развития Российской Федерации Альбом типовых проектных решений переоборудования объектов жилого фонда для проживания инвалидов и семей, имеющих детей-инвалидов			
Изм.	Кол. уч.	Лист	№ док.	Подп.	Дата	Архитектурно-планировочные нормы переоборудования жилых домов	Статья	Лист	Листов
Разработал	Смурова Н.Ю.				05.11.11		ТПР	27а	32
Проверил	Семикин П.П.				05.11.11				
						Входная группа и помещения общего пользования 1-го этажа. При условии реконструкции.	ОАО "ЦНИИЭП жилых и общественных зданий (ЦНИИЭП жилища)"		
	ГАП	Крюков А.Р.			05.11.11				

		СЕРИИ ЖИЛЫХ ДОМОВ											
		91 (5 эт.)			90 (5 эт.)			90 (9 эт.)			97 (5 эт.)		
-	Мероприятия	минимальные	оптимальные	максимальные	минимальные	оптимальные	максимальные	минимальные	оптимальные	максимальные	минимальные	оптимальные	максимальные
	Устройство тротуарной тактильной плитки 500х500мм с квадратными рифами перед крыльцом или входной площадкой	2 шт	2 шт	2 шт	2 шт	2 шт	2 шт	2 шт	2 шт	2 шт	4 шт	4 шт	4 шт
	Дополнительное асфальтирование придомовой территории (с разуклонкой поверхности)	8,0 м²	8,0 м²	8,0 м²	11,3 м²	11,3 м²	11,3 м²	14,7 м²	14,7 м²	14,7 м²	21,0 м²	21,0 м²	21,0 м²
	Устройство ограждения (внутреннее и наружное)	-	-	-	-	-	-	-	-	-	-	-	-
3	Устройство пандуса входной площадки:												
31	Установка металлического пандуса (с поручнем) заводского изготовления*	-	15 мп	15 мп	-	10 мп	10 мп	-	10 мп	10 мп	-	15 мп	15 мп
32	Устройство асфальтированного пандуса	0,2 м³	-	-	0,03 м³	-	-	0,03 м³	-	-	0,2 м³	-	-
4	Увеличение размеров входной площадки (асфальт)	-	-	-	-	-	-	-	-	-	16 м²	16 м²	16 м²
5	Модернизация входной двери:												
51	Установка кодовой панели домофона и замка с рельефными цифрами	+	-	-	+	-	-	+	-	-	+	-	-
52	Установка добавочного автоматического открывания двери	+	+	+	+	+	+	+	+	+	+	+	+
53	Установка панели домофона с функцией видеонаблюдения	-	+	+	-	+	+	-	+	+	-	+	+
54	Замена входной двери	-	-	ДН 21-9У	-	-	ДН 21-12У	-	-	ДН 21-9У	-	-	ДН 21-9У
6	Демонтаж порога двери тамбура-шлюза (размер порога, мм)	900х80(б)	900х80(б)	900х80(б)	1200х80(б)	1200х80(б)	1200х80(б)	900х80(б)	900х80(б)	900х80(б)	900х80(б)	900х80(б)	900х80(б)
7	Демонтаж существующей перегородки с дверным проемом в тамбуре-шлюзе	-	-	-	-	-	-	-	-	-			
8	Возведение перегородки в тамбуре-шлюзе с дверным проемом, установка двери	-	-	-	-	-	-	-	-	-			
9	Возведение перегородки с дверным проемом 900 мм в подлестничном пространстве, установка двери	2000х2000х60 ДВ 19-9	2000х2000х60 ДВ 19-9	2000х2000х60 ДВ 19-9	-	-	-	-	-	-	2000х2000х60 ДВ 19-9	2000х2000х60 ДВ 19-9	2000х2000х60 ДВ 19-9
10	Окраска ступеней в контрастный (желтый) цвет	0,85 м²	0,85 м²	0,85 м²	0,85 м²	0,85 м²	0,85 м²	0,65 м²	0,65 м²	0,65 м²	0,85 м²	0,85 м²	0,85 м²
11	Поднятие на этаж (внутри помещения):												
111	Устройство откидного пандуса заводского изготовления	24 мп	24 мп	24 мп	21 мп	21 мп	21 мп	21 мп	21 мп	21 мп	21 мп	21 мп	21 мп
112	Устройство стационарного накладного пандуса	-	-	-	-	-	-	-	-	-	-	-	-
113	Устройство внутреннего монолитного пандуса	-	-	-	-	-	-	-	-	-	-	-	-
114	Установка индивидуального подъемника (вертикального) для внутренних помещений**	-	-	-	-	-	-	-	-	-	-	-	-
115	Установка индивидуального подъемника (наклонного) для внутренних помещений***	-	-	-	-	-	-	-	-	-	-	-	-
12	Устройство пристенного двухручного поручня 700-900 (окрашенная конструкционная сталь) на лестничном марше	25 мп	25 мп	25 мп	22 мп	22 мп	22 мп	22 мп	22 мп	22 мп	22 мп	22 мп	22 мп
13	Устройство ограждающего двухручного поручня 700-900 (окрашенная конструкционная сталь), боковое крепление к лестнице	25 мп	25 мп	25 мп	22 мп	22 мп	22 мп	22 мп	22 мп	22 мп	22 мп	22 мп	22 мп

Примечание: * размеры необходимо уточнить по месту
** подъемник для инвалидов индивидуальный типа VTPM -1040M
*** подъемник для инвалидов наклонный типа VIMES Mod.V64-V74

						№ 35-ГК от 30.08.11			
--	--	--	--	--	--	---------------------	--	--	--

		СЕРИИ ЖИЛЫХ ДОМОВ											
		135 (9 эт.)			11-49 (9 эт.)			83 (5эт.)			83 (9 эт.)		
Номер п/п	Мероприятия	минимальные	оптимальные	максимальные	минимальные	оптимальные	максимальные	минимальные	оптимальные	максимальные	минимальные	оптимальные	максимальные
1	Устройство протекторной тактильной плитки 500х500мм с квадратными рифами перед крыльцом или входной площадкой	4 шт	4 шт	4 шт	4 шт	4 шт	4 шт	3 шт	3 шт	3 шт	3 шт	3 шт	3 шт
1а	Дополнительное асфальтирование придомовой территории (с разуклонкой поверхности)	25,6 м²	25,6 м²	25,6 м²	19,8 м²	19,8 м²	19,8 м²	22,0 м²	22,0 м²	22,0 м²	14,0 м²	14,0 м²	14,0 м²
2	Устройство ограждения (внутреннее и наружное)	-	-	-	-	-	-	0,8 мп	0,8 мп	0,8 мп	-	-	-
3	Устройство пандуса входной площадки:												
3.1	Установка металлического пандуса (с поручнем) заводского изготовления*	-	2,0 мп	2,0 мп	-	1,0 мп	1,0 мп	-	1,0 мп	1,0 мп	-	1,0 мп	1,0 мп
3.2	Устройство асфальтированного пандуса	0,15 м³	-	-	0,03 м³	-	-	0,03 м³	-	-	0,03 м³	-	-
4	Увеличение размеров входной площадки (асфальт)	-	-	-	-	-	-	-	-	-	-	-	-
5	Модернизация входной двери:												
5.1	Установка кодовой панели домофона и замка с рельефными цифрами	*	-	-	*	-	-	*	-	-	*	-	-
5.2	Установка доводчика автоматического открывания двери	*	*	*	*	*	*	*	*	*	*	*	*
5.3	Установка панели домофона с функцией видеонаблюдения	-	*	+	-	*	+	-	*	+	-	*	+
5.4	Замена входной двери	-	-	ДН 21-12У	-	-	ДН 21-9У	-	-	ДН 21-12У	-	-	ДН 21-12У
6	Демонтаж порога двери тамбура-шлюза (размер порога, мм)	1200х80(б) (2шт.)	1200х80(б) (2шт.)	1200х80(б) (2шт.)	900х80(б)	900х80(б)	900х80(б)	1200х80(б)	1200х80(б)	1200х80(б)	1200х80(б)	1200х80(б)	1200х80(б)
7	Демонтаж существующей перегородки с дверным проемом в тамбуре-шлюзе	9,6 м²	9,6 м²	9,6 м²	-	-	-	-	-	11,2 м²	-	-	-
8	Возведение перегородки в тамбуре-шлюзе с дверным проемом, установка двери	-	-	-	-	-	-	-	1600х3500(н)х80 ДВ 19-9	1200х3500(н)х80 ДВ 19-7	-	-	-
9	Возведение перегородки с дверным проемом 900 мм в подлестничном пространстве, установка двери	-	-	-	-	-	-	-	-	-	-	-	-
10	Окраска ступеней в контрастный (желтый) цвет	0,75 м²	0,75 м²	0,75 м²	15 м²	15 м²	15 м²	0,70 м²	0,70 м²	0,70 м²	0,75 м²	0,75 м²	0,75 м²
11	Поднятие на этаж (внутри помещения):												
11.1	Устройство откидного пандуса заводского изготовления	2,1 мп	2,1 мп	2,1 мп	2,4 мп	2,4 мп	-	2,1 мп	2,1 мп	-	2,1 мп	2,1 мп	2,1 мп
11.2	Устройство стационарного накладного пандуса	-	-	-	-	-	-	-	-	-	-	-	-
11.3	Устройство внутреннего монолитного пандуса	-	-	-	-	-	-	-	-	-	-	-	-
11.4	Установка индивидуального подъемника (вертикального) для внутренних помещений **	-	-	-	-	-	1 шт	-	-	1 шт	-	-	-
11.5	Установка индивидуального подъемника (наклонного) для внутренних помещений ***	-	-	-	-	-	-	-	-	-	-	-	-
12	Устройство пристенного двухручного поручня 700-900 (окрашенная конструкционная сталь) на лестничном марше	2,2 мп	2,2 мп	2,2 мп	4,4 мп	4,4 мп	2,2 мп	4,4 мп	4,4 мп	2,2 мп	4,4 мп	4,4 мп	4,4 мп
13	Устройство ограждающего двухручного поручня 700-900 (окрашенная конструкционная сталь), боковое крепление к лестнице	2,2 мп	2,2 мп	2,2 мп	-	-	2,2 мп	-	-	2,2 мп	-	-	-

Примечание: * размеры необходимо уточнить по месту
** подъемник для инвалидов индивидуальный типа VTPM -1040M
*** подъемник для инвалидов наклонный типа VIMES Mod.V64-V74

						№ 35-ГК от 30.08.11			
--	--	--	--	--	--	---------------------	--	--	--

общ. инв. N	
подпись и дата	
инв. N подл.	

инв. N подл.		подпись и дата		взам. инв. N	

		СЕРИИ ЖИЛЫХ ДОМОВ											
		510 (5 эт.)			II-18 (9 эт.)			II-18 (12 эт.)			И-209А (14 эт.)		
Номер п/п	Мероприятия	минимальные	оптимальные	максимальные	минимальные	оптимальные	максимальные	минимальные	оптимальные	максимальные	минимальные	оптимальные	максимальные
1	Устройство тротуарной тактильной плитки 500х500мм с квадратными рифами перед крыльцом или входной площадкой	4 шт	4 шт	4 шт	5 шт	5 шт	5 шт	3 шт	3 шт	3 шт	3 шт	3 шт	3 шт
1а	Дополнительное асфальтирование придомовой территории (с разуклонкой поверхности)	9,3 м²	9,3 м²	9,3 м²	15,0 м²	15,0 м²	15,0 м²	14,0 м²	14,0 м²	14,0 м²	14,8 м²	14,8 м²	14,8 м²
2	Устройство ограждения (внутреннее и наружное)	-	-	-	-	-	-	-	-	-	-	-	-
3	Устройство пандуса входной площадки:												
3.1	Установка металлического пандуса (с поручнем) заводского изготовления *	-	10 мп	10 мп	-	15 мп	15 мп	-	10 мп	10 мп	-	10 мп	10 мп
3.2	Устройство асфальтированного пандуса	0,03 м³	-	-	0,2 м³	-	-	0,03 м³	-	-	0,03 м³	-	-
4	Увеличение размеров входной площадки (асфальт)	-	-	-	-	-	-	-	-	-	2,5 м²	2,5 м²	2,5 м²
5	Модернизация входной двери:												
5.1	Установка кодовой панели домофона и замка с рельефными цифрами	+	-	-	+	-	-	+	-	-	+	-	-
5.2	Установка кодового автоматического открывания двери	+	+	+	+	+	+	+	+	+	+	+	+
5.3	Установка панели домофона с функцией видеонаблюдения	-	+	+	-	+	+	-	+	+	-	+	+
5.4	Замена входной двери	-	-	ДН 21-12У	-	-	ДН 21-12У	-	-	ДН 21-9У	-	-	ДН 21-12У
6	Демонтаж порога двери тамбура-шлюза (размер порога, мм)	1200х80(б) (2шт.)	1200х80(б) (2шт.)	1200х80(б) (2шт.)	1200х80(б)	1200х80(б)	1200х80(б)	900х80(б)	900х80(б)	900х80(б)	1200х80(б)	1200х80(б)	1200х80(б)
7	Демонтаж существующей перегородки с дверным проемом в тамбуре-шлюзе	9,6 м²	9,6 м²	9,6 м²	-	-	-	-	-	11,2 м²	-	-	-
8	Возведение перегородки в тамбуре-шлюзе с дверным проемом, установка двери	2200х2100(н)х80 ДВ 21-9	2200х2100(н)х80 ДВ 21-9	2200х2100(н)х80 ДВ 21-9	-	-	-	-	-	-	-	-	-
9	Возведение перегородки с дверным проемом 900 мм в подлестничном пространстве, установка двери	-	-	-	-	-	-	2500х1900(нсп)х60 ДВ 19-9	2500х1900(нсп)х60 ДВ 19-9	2500х1900(нсп)х60 ДВ 19-9	2500х1900(нсп)х60 ДВ 19-9	2500х1900(нсп)х60 ДВ 19-9	2500х1900(нсп)х60 ДВ 19-9
10	Окраска ступеней в контрастный (желтый) цвет	0,65 м²	0,65 м²	0,65 м²	185 м²	185 м²	125 м²	0,60 м²	0,60 м²	0,60 м²	0,60 м²	0,60 м²	0,60 м²
11	Поднятие на этаж (внутри помещения):												
11.1	Устройство откидного пандуса заводского изготовления	21 мп	21 мп	21 мп	21 мп	24 мп	-	21 мп	21 мп	21 мп	24 мп	24 мп	24 мп
11.2	Устройство стационарного наклонного пандуса	-	-	-	-	-	-	-	-	-	-	-	-
11.3	Устройство внутреннего монолитного пандуса	-	-	-	-	-	-	-	-	-	-	-	-
11.4	Установка индивидуального подъемника (вертикального) для внутренних помещений **	-	-	-	-	-	1 шт	-	-	-	-	-	-
11.5	Установка индивидуального подъемника (наклонного) для внутренних помещений ***	-	-	-	-	-	-	-	-	-	-	-	-
12	Устройство пристенного двухручного поручня 700-900 (окрашенная конструкционная сталь) на лестничном марше	22 мп	22 мп	22 мп	74 мп	74 мп	52 мп	22 мп	22 мп	22 мп	25 мп	25 мп	25 мп
13	Устройство ограждающего двухручного поручня 700-900 (окрашенная конструкционная сталь), боковое крепление к лестнице	22 мп	22 мп	22 мп	30 мп	30 мп	52 мп	22 мп	22 мп	22 мп	25 мп	25 мп	25 мп

Примечание: * размеры необходимо уточнить по месту
** подъемник для инвалидов индивидуальный типа VTPM -1040M
*** подъемник для инвалидов наклонный типа VIMES Mod.V64-V74

						№ 35-ГК от 30.08.11 Заказчик: Министерство Регионального развития РФ Альбом типовых проектных решений переоборудования объектов жилого фонда для проживания инвалидов и семей, имеющих детей-инвалидов			
Изм.	Кол. уч.	Лист	№ док.	Подп.	Дата				
Разработал		Смурова Н.Ю.			05.11.11	Ведомость мероприятий по переоборудованию входных групп и помещений общего пользования 1-го этажа по сериям типовых проектов (продолжение)	Студия	Лист	Листов
Проверил		Семикин П.П.			05.11.11		ТПР	31	32
							ОАО "ЦНИИЭП жилых и общественных зданий (ЦНИИЭП жилища)"		
ГАП		Крюков А.Р.			05.11.11				

		СЕРИИ ЖИЛЫХ ДОМОВ											
		511 (5 эт.)			85 (5 эт.)			85 (9эт.)			11-29 (9 эт.)		
Номер п/п	Мероприятия	минимальные	оптимальные	максимальные	минимальные	оптимальные	максимальные	минимальные	оптимальные	максимальные	минимальные	оптимальные	максимальные
1	Устройство тротуарной - тактильной плитки 500х500мм с квадратными рифами перед крыльцом или входной площадкой	4 шт	4 шт	4 шт	4 шт	4 шт	4 шт	6 шт	6 шт	6 шт	4 шт	4 шт	4 шт
1а	Дополнительное асфальтирование придомовой территории (с разуклонкой поверхности)	10,4 м²	10,4 м²	10,4 м²	33,5 м²	33,5 м²	33,5 м²	27,0 м²	27,0 м²	27,0 м²	16,2 м²	16,2 м²	16,2 м²
2	Устройство ограждения (внутреннее и наружное)	-	-	-	20 мп	20 мп	20 мп	-	-	-	-	-	-
3	Устройство пандуса входной площадки;												
31	Установка металлического пандуса (с поручнем) заводского изготовления*	-	10 мп	10 мп	-	4,0 мп	4,0 мп	-	10 мп	10 мп	-	10 мп	10 мп
32	Устройство асфальтированного пандуса	0,03 м³	-	-	0,9 м³	-	-	0,03 м³	-	-	0,03 м³	-	-
4	Увеличение размеров входной площадки (асфальт)	-	-	-	2,0 м²	2,0 м²	2,0 м²	3,0 м²	3,0 м²	3,0 м²	1,0 м²	1,0 м²	1,0 м²
5	Модернизация входной двери;												
51	Установка кодовой панели домофона и замка с рельефными цифрами	*	-	-	+	-	-	+	-	-	+	-	-
52	Установка доводчика автоматического открывания двери	*	*	*	+	*	*	*	*	*	+	*	*
53	Установка панели домофона с функцией видеонаблюдения	-	*	+	-	*	+	-	*	+	-	*	+
54	Замена входной двери	-	-	ДН 21-9У	-	-	ДН 21-9У	-	-	ДН 21-9У	-	-	ДН 21-12У
6	Демонтаж порога двери тамбура-шлюза (размер порога, мм)	900х80(б)	900х80(б)	900х80(б)	900х80(б)	900х80(б)	900х80(б)	900х80(б)	900х80(б)	900х80(б)	1200х80(б)	1200х80(б)	1200х80(б)
7	Демонтаж существующей перегородки с дверным проемом в тамбуре-шлюзе	-	-	-	-	-	-	4,3 м²	4,3 м²	4,3 м²	-	-	-
8	Возведение перегородки в тамбуре-шлюзе с дверным проемом, установка двери	-	-	-	-	-	-	3400х2300(н)х80 ДВ 21-9	3400х2300(н)х80 ДВ 21-9	3400х2300(н)х80 ДВ 21-9	-	-	-
9	Возведение перегородки с дверным проемом 900 мм в подлестничном пространстве, установка двери	2300х1900(н)х60 ДВ 19-9	2300х1900(н)х60 ДВ 19-9	2300х1900(н)х60 ДВ 19-9	-	-	-						
10	Окраска ступеней в контрастный (желтый) цвет	0,60 м²	0,60 м²	0,60 м²	14 м²	0,8 м²	14 м²	0,60 м²	0,60 м²	0,60 м²	0,60 м²	0,60 м²	0,60 м²
11	Поднятие на этаж (внутри помещения);												
111	Устройство откидного пандуса заводского изготовления	21 мп	21 мп	21 мп	-	-	-	21 мп	21 мп	21 мп	21 мп	-	-
112	Устройство стационарного накладного пандуса	-	-	-	14 мп	-	-	-	-	-	-	-	-
113	Устройство внутреннего монолитного пандуса	-	-	-	-	0,6 м³	-	-	-	-	-	12 м³	-
114	Установка индивидуального подъемника (вертикального) для внутренних помещений **	-	-	-	-	-	-	-	-	-	-	-	1 шт
115	Установка индивидуального подъемника (наклонного) для внутренних помещений ***	-	-	-	-	-	1 шт	-	-	-	-	-	-
12	Устройство пристенного двухручного поручня 700-900 (окрашенная конструкционная сталь) на лестничном марше	22 мп	22 мп	22 мп	30 мп	30 мп	30 мп	22 мп	22 мп	22 мп	20 мп	55 мп	20 мп
13	Устройство ограждающего двухручного поручня 700-900 (окрашенная конструкционная сталь), боковое крепление к лестнице	22 мп	22 мп	22 мп	-	50 мп	-	22 мп	22 мп	22 мп	20 мп	55 мп	20 мп

Примечание: * размеры необходимо уточнить по месту
** подъемник для инвалидов индивидуальный типа VTPM -1040M
*** подъемник для инвалидов наклонный типа VIMES Mod.V64-V74

						№ 35-ГК от 30.08.11	Заказчик: Министерство Регионального развития РФ Альбом типовых проектных решений переоборудования объектов жилого фонда для проживания инвалидов и семей, имеющих детей-инвалидов		
Изм.	Кол. уч.	Лист	№ док.	Подп.	Дата				
Разработал		Смурова Н.Ю.			05.11.11	Ведомость мероприятий по переоборудованию входных групп и помещений общего пользования 1-го этажа по сериям типовых проектов (окончание)	Стадия	Лист	Листов
Проверил		Семикин П.П.			05.11.11		ТПР	32	32
							ОАО "ЦНИИЭП жилых и общественных зданий (ЦНИИЭП жилища)"		
ГАП		Крюков А.Р.			05.11.11				

Взам. инв. N	
подпись и дата	
инв. N подл.	