

**ЦЕНТРАЛЬНЫЙ ИНСТИТУТ
ТИПОСЕТЬНОГО ПРОЕКТИРОВАНИЯ ГОССТРОИ СССР
МУСКОВСКИЙ ОБЛАСТ**

220000, г. Минск, ул. К. Маркса, 32
Сдано в печать 01.04.1987 г.
Заказ № 8.21 Тираж 100 экз.
Изм. № 1861/11

Листом 7

Титулай проект

Инд. № 2 покл. Подпись и дата
Взам. инст. №

Формат	Обозначение	Наименование	Стр.	Примеч.
A3		Титульный лист	1	
A3		Общие данные	2,3	
A3	КЖИ-01	Колонна 2КД3.33-11-1 ÷ 5,9,11,12	4	
A3	КЖИ-01СБ	Колонна 2КД3.33-1.1-1 ÷ 5,9,11,12 (Сборочный чертеж)	5-9	
A3	КЖИ-02	Колонна 2КД3.33-2.3-1,2	10	
A3	КЖИ-02СБ	Колонна 2КД3.33-2.3-1,2 (Сборочный чертеж)	11	
A3	КЖИ-03	Колонна 2КД3.33-1.2-1 ÷ 11	12	
A3	КЖИ-03СБ	Колонна 2КД3.33-1.2-1 ÷ 11 (Сборочный чертеж)	13-22	
A3	КЖИ-04	Колонна 2КД3.33-2.4-1 ÷ 3	23	
A3	КЖИ-04СБ	Колонна 2КД3.33-2.4-1 ÷ 3 (Сборочный чертеж)	24-26	
A3	КЖИ-05	Колонна 1КД3.33-1	27	
A3	КЖИ-06	Колонна 3КД3.33-1.4-1 ÷ 5,9,11,12	28	
A3	КЖИ-06СБ	Колонна 3КД3.33-1.4-1 ÷ 5,9,11,12 (Сборочный чертеж)	29-31	
A3	КЖИ-07	Колонна 3КД3.33-2.6-1,2	35	
A3	КЖИ-07СБ	Колонна 3КД3.33-2.6-1,2 (Сборочный чертеж)	36	
A3	КЖИ-08	Колонна 3КД3.33-1.1-1 ÷ 7	37	
A3	КЖИ-08СБ	Колонна 3КД3.33-1.1-1 ÷ 7 (Сборочный чертеж)	38-44	
A3	КЖИ-09	Колонна 2КД3.33-1-1	45	
A3	КЖИ-10	Колонна 1КД3.33-1	46	
A3	КЖИ-11	Ригель РДП4.57-20-1, РДП4.57-45-1	47	
A3	КЖИ-12	Ригель РДП-4.57-80АТV-1, РДП-4.57-50АТV-1, РДП-4.57-80АТV-1	48	
A4	КЖИ-13	Ригель РДП4.57-30-1	49	
A4	КЖИ-14	Ригель РДП4.57-45-3	49	

Формат	Обозначение	Наименование	Стр.	Примеч.
A3	КЖИ-15	Плита перекрытия ЛД116.30-4АТV-1	50	
A3	КЖИ-16	Стеновые панели 2ПС3.18.3.0-Л-2,3,5	51	
A3	КЖИ-16СБ	Стеновые панели 2ПС3.18.3.0-Л-2,3,5 (Сборочный чертеж)	52	
A3	КЖИ-17	Стеновые панели 2ПС15.18.3.0-Л-2,3,5,6,7	53	
A3	КЖИ-17СБ	Стеновые панели 2ПС15.18.3.0-Л-2,3,5,6,7 (Сборочный чертеж)	54	
A3	КЖИ-18	Стеновые панели 2ПС12.18.3.0-Л-1,2,5	55	
A3	КЖИ-18СБ	Стеновые панели 2ПС12.18.3.0-Л-1,2,5 (Сборочный чертеж)	56	
A3	КЖИ-19	Стеновые панели 2ПС6.18.3.0-Л-1,3-6	57	
A3	КЖИ-19СБ	Стеновые панели 2ПС6.18.3.0-Л-1,3-6 (Сборочный чертеж)	58	
A3	КЖИ-20	Панель стеновая ПС60.15.3.0-3.А-2,32 ÷ 39	59	
A3	КЖИ-20СБ	Панель стеновая ПС60.15.3.0-3.А-2,32 ÷ 39 (Сборочный черт)	60	
A3	КЖИ-21	Панель стеновая ПС60.15.3.0-3.А-1,41 ÷ 47; ПС60.18.3.0-2.А-1	63	
A3	КЖИ-21СБ	Панель стеновая ПС60.18.3.0-2.А-1, ПС60.15.3.0-3.А-1,41 ÷ 47 (Сборочный черт.)	64-67	
A3	КЖИ-22	Панель стеновая ПС60.9.3.0-6.А-1,32 ÷ 35,37,39	68	
A3	КЖИ-22СБ	Панель стеновая ПС60.9.3.0-6.А-1,32 ÷ 35,37,39 (Сборочный черт.)	69-71	
A3	КЖИ-23	Панель стеновая ПС30.9.3.0-6.А-1,32,33	72	
A3	КЖИ-24	Панель стеновая ПС30.15.3.0-6.А-1-32	73	
A3	КЖИ-25	Панель стеновая ПС30.18.3.0-6.А-1-1	74	
A3	КЖИ-26	Стеновая панель 2ПС3.12.3.0-А-1	75	
A3	КЖИ-27	Панель стеновая ПС30.12.3.0-6.А-1	76	
A3	КЖИ-28	Стеновые панели 2ПС6.12.3.0-А-2,3	77	
A3	КЖИ-28СБ	Стеновые панели 2ПС6.12.3.0-А-2,3 (Сборочный черт.)	78	

Привязан		
Инд. №		
ГМП	Разинков	264-12-257.86
Рук. АМ-1	Мизантов	
Н.контр.	Вавилова	
М. спец.	Антонов	
Рук. групп.	Вавилова	
Ст. инж.	Гер	
Общие данные		КЖИ-04
Страна		1
Лист		2
Листов		
ГИПРОТЕАТ		
г. Ленинград		

Копир. Иванова

1861-11

Формат А3

Альбом 7

Типовой проект

Инв. № п/л, Подпись и дата

	Обозначение	Наименование	Стр.	Примеч.
A3	КЖИ - 020	Колонна 2КД.3.33-11-6,7,8,10	79	
A3	КЖИ - 020СБ	Колонна 2КД.3.33-11-6,7,8,10 (Сборочный чертеж)	80+83	
A3	КЖИ - 021	Каркас пространственный КР-28-1	84	
A3	КЖИ - 030	Колонна 3КД.3.33-1.4-6,7,8,10	85	
A3	КЖИ - 030СБ	Колонна 3КД.3.33-1.4-6,7,8,10 (Сборочный чертеж)	86+88	
A3	КЖИ - 031	Каркас пространственный КП-62-1, КП-62-2	90	
A3	КЖИ - 031СБ	Каркас пространственный КП-62-1, КП-62-2 (Сборочный чертеж)	91	
A3	КЖИ - 040	Колонна 3КД.3.33-2.5-1,2,3.	92	
A3	КЖИ - 040СБ	Колонна 3КД.3.33-2.5-1,2,3 (Сборочный чертеж)	95+98	
A3	КЖИ - 041	Каркас пространственный КП-116-1	96	
A3	КЖИ - 1000	Колонна 2К3.33-4-1,2.	97	
A3	КЖИ - 1000СБ	Колонна 2К3.33-4-1,2 (Сборочный чертеж)	98,99	
A3	КЖИ - 1010	Каркас пространственный КП-34-1	100	
A3	КЖИ - 2000	Колонна 3К03.33-2.6-1,2,7,6.	101	
A3	КЖИ - 2000СБ	Колонна 3К03.33-2.6-1,2,7,6 (Сборочный чертеж)	102+104	
A3	КЖИ - 2010	Каркас пространственный КП-65-1	105	
A3	КЖИ - 3000	Колонна 3К03.33-2.6-4,5.	106	
A3	КЖИ - 3000СБ	Колонна 3К03.33-2.6-4,5 (Сборочный чертеж)	107,108	
A3	КЖИ - 3010	Каркас пространственный КП-65-2	109	
A3	КЖИ - 050	Плиты сантехнические ПРС 56.15-16АТ-УТ-1,2,3	110	
A3	КЖИ - 050СБ	Плиты сантехнические ПРС 56.15-16АТ-УТ-1,2,3 (Сборочный чертеж)	111, 112	
A3	КЖИ - 060	Плиты сантехнические ПРС 56.15-4А-УТ-1,2,3,4	113	
A3	КЖИ - 060СБ	Плиты сантехнические ПРС 56.15-4А-УТ-1,2,3,4 (Сборочный чертеж)	114, 115	
A3	КЖИ - 4000	Панель ПСЦ60.33.3.5-А-1	116	
A3	КЖИ - 4100	Каркас пространственный КПЦ 60.33.3.5-1	117	
A4	КЖИ - 4110	Каркас КР330-1	118	
A4	КЖИ - 4120	Каркас КР336	118	

	Обозначение	Наименование	Стр.	Примеч.
A4	КЖИ - 4130	Сетка С9-1	119	
A4	КЖИ - 4140	Петля страховочная СП10-1	119	
A3	КЖИ - 10000	Ригель Р0П4.57-45-1,2	120+121	
A3	КЖИ - 11000	Каркас пространственный КП-28-1, КП-28-2	122	
A4	КЖИ - 11100	Каркас укрупнительной сборки СКР-4-1	123	
A4	КЖИ - 11110	Каркас КР-18-1	123	
A4	КЖИ - 6М-010	Каркас КР1	124	
A4	КЖИ - 6М-020	Каркас КР2	124	
A4	КЖИ - 6М-030	Каркас КР3	125	
A4	КЖИ - 6М-040	Каркас КР4	125	
A4	КЖИ - 6М-060	Сетка С1	126	
A4	КЖИ - 6М-070	Сетка С2	126	
A4	КЖИ - 6М-080	Сетка С3	127	
A4	КЖИ - 6М-090	Сетка С4	127	
A4	КЖИ - 6М-050	Каркас КР5	128	
A4	КЖИ - 070	Каркас КР6	128	
A4	КЖИ - 080	Узелье закладное МН5	129	
A4	КЖИ - 6М-100	Узелье закладное МН1	129	
A4	КЖИ - 090	Сетка С5, С6	130	
A4	КЖИ - 100	Сетка С7, С8	130	
A4	КЖИ - 110	Сетка С9	131	
A4	КЖИ - 120	Сетка С14	131	
A3	КЖИ - 130	Сетка С10, С11	132	
A3	КЖИ - 140	Сетка С12, С13	133	
A3	КЖИ - 150	Узелье закладное МН2, МН3	134	
A4	КЖИ - 160	Узелье закладное МН4	135	
A4	КЖИ - 00У1	Узел 1	136	

Привязан

Инв. №

264-12-257.86 КЖИ - 0Д

Лист

2

1861-11

Формат А3

Альбом 7

Типовой проект

Формат Зона	Поз.	Обозначение	Наименование	Кол. на исполнение КЖУ-01								Примеч.	
				-	01	02	03	04	05	06	07		
			<u>Документация</u>										
		1.020-1/83.2-1 00У1	Узел 16				1				2		
		КЖУ-00У1	Узел 1		1								
		1.020-1/83.2-1 00У1	Узел 14	1									
			<u>Сборочные единицы</u>										
		1.020-1/83.2-1 07	2КДЗ.33-1.1	1	1	1	1	1	1	1	1		
1		1.020-1/83.2-15 23-06	Узелите закладное МН38		1		1				1		
2		то же 26-01	то же МН28	1	1		1	2					
3		" " 24-09	" " МН41			1	1	1				1	
4		" " 24-06	" " МН33					3				6	
5		" " 24-07	" " МН34	6		4		3	4	3			
6		КЖУ-150	" " МН2		2								
7		КЖУ-150	" " МН3		2		3			3			
9		1.020-1/83.2-15 23	" " МН13							10	10		
8		то же 26	" " МН27	1	2	2							
14		КЖУ-080	" " МН5								1		

2КДЗ.33-1.1-1
2КДЗ.33-1.1-2
2КДЗ.33-1.1-3
2КДЗ.33-1.1-4
2КДЗ.33-1.1-5
2КДЗ.33-1.1-9
2КДЗ.33-1.1-11
2КДЗ.33-1.1-12

Инв. № подл. Подпись и дата

Приблизно	ГИП Разиняев	264-12-257.86 КЖИ-01	Стадия	Лист	Листов
	Рук. АИ-1 Игнашев	Календарь 2КДЗ.33-1.1-1;	Р		
	Н. контр. Вавилова	2КДЗ.33-1.1-2; 2КДЗ.33-1.1-3;			
	Гл. спец. Антонов	2КДЗ.33-1.1-4; 2КДЗ.33-1.1-5;			
	Рук. гр. Вавилова	2КДЗ.33-1.1-3; 2КДЗ.33-1.1-11;			
Инв. №	Ст. инж. Юрченко	2КДЗ.33-1.1-12.			

Копирован: Рязькова

1861-11

Формат: А3

ГИПРОТЕАТР
г. Ленинград

Трубовой проект

Исполн. и дата

2КДЗ.33-1.1-1

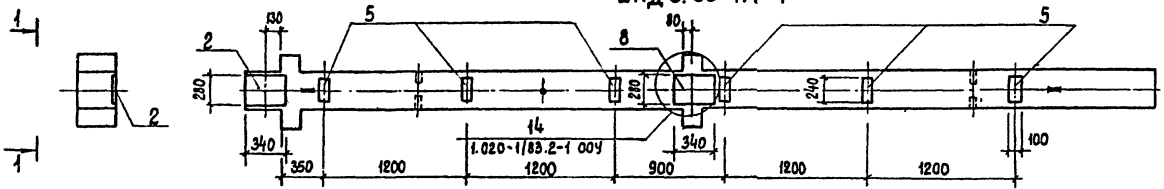

1-1

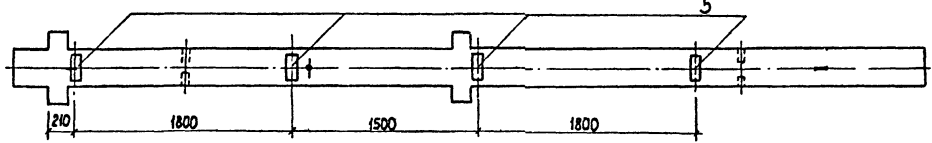

2КДЗ.33-1.1-2.

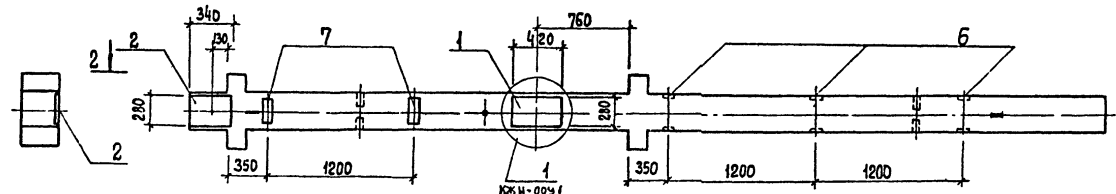

2-2

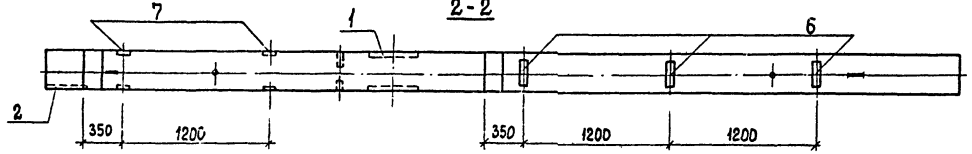

Приказ	Гип	Разинков
	Рук	Иванов
	Контр	Забирова
	Спец	

264-12-25786 КЖИ-01с5

Колонна 2КДЗ.33-1.1-1,
2КДЗ.33-1.1-2
(сборочный чертеж)

Сталь	Масса	Листов
Р		
Лист	Листов	
ГИПРОТЕАТР		

18.01.11

Дробан 7

Туповой проект

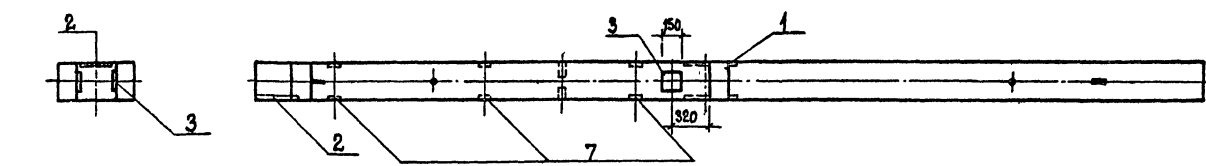
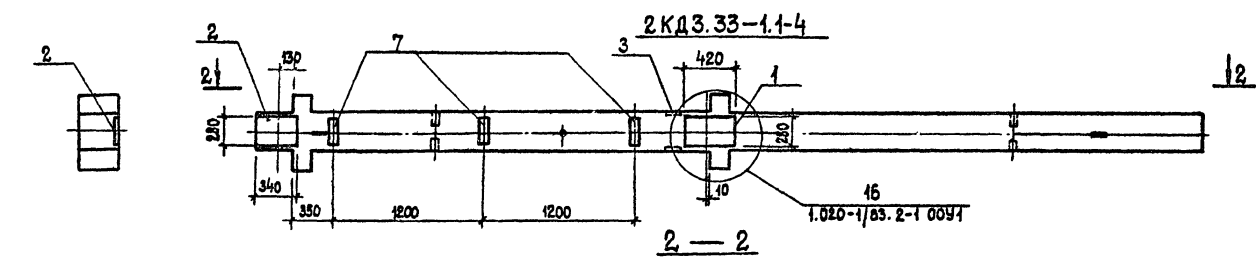
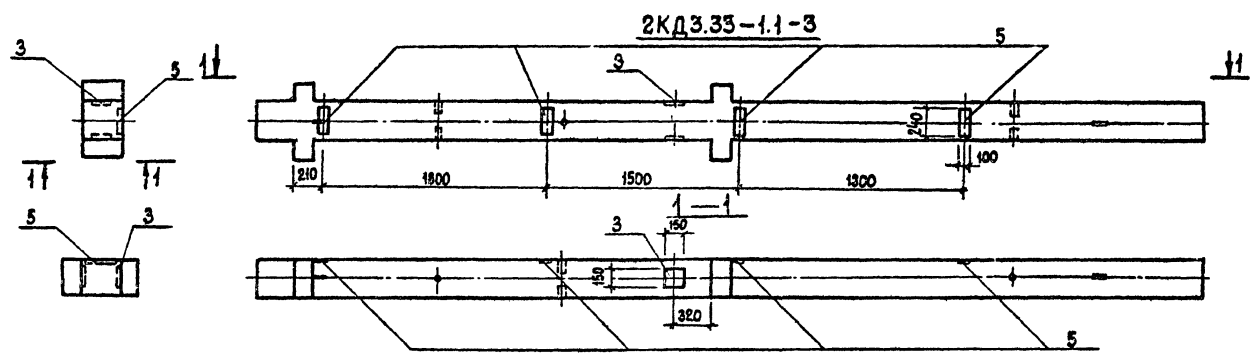

Инд. №: подл. Подпись и дата 1980.01.12

Прибылан		Гип	Разимков	264-12-257.86 КЖИ-ОИсь Коланна 2KD3.33-1.1-3, 2KD3.33-1.1-4 (Сборочный чертеж)	Ставил	Масса	Масштаб
		Рук. ЯМ-1	Игнатов		Р		
		Н. контр.	Вавилова		Лист		Листов
		Г.в. спец.	Антонов		ГИПРОТЕАТР		
		Рук. гр.	Вавилова		г. Ленинград		
Инд. №		Ст. инж.	Гор	Формат: А3			

Копировал: Рилькова

1861-11

2КД3.33-1.1-5

Альбом 7

Тубовый позевит

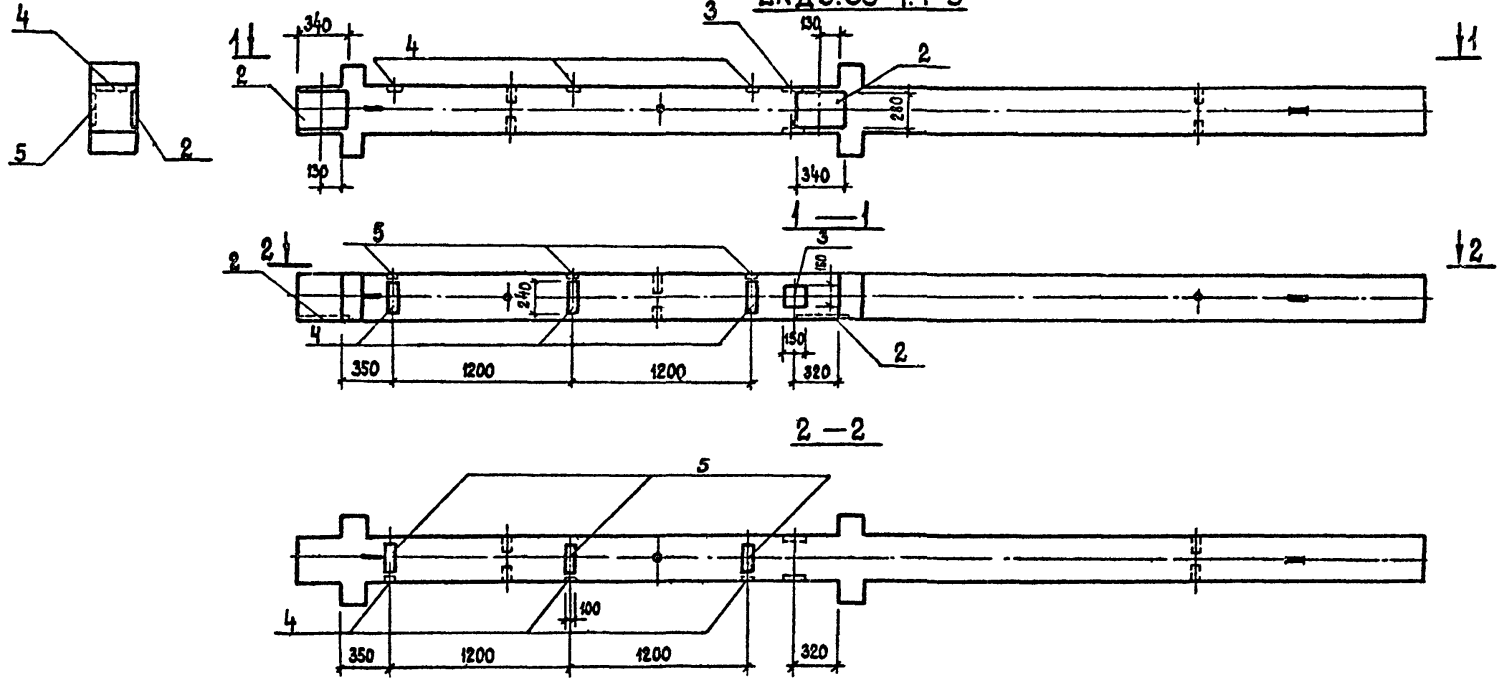

№ инв. / Подпись и дата / Взам. инв. №

Привязка		гип	Разинков	264-12-257.86	КЖИ-01сб			
		Рук. АЧ-1	Цзгатов	Колонна 2КД3.33-1.1-5		Станд.	Масса	Масштаб
		Н. контр.	Вавилова	(сборочный чертеж)		Р		
		Гл. спец.	Антонов			Лист	Листов	
		Рук. гр.	Вавилова			ГИПРОТЕАТР		
		Ст. инж.	Юрченкова			г. Ленинград		

Удостоверен Рулькова

1861-11

Ф.р.мат. АЗ

2КД3.33-1.1-9

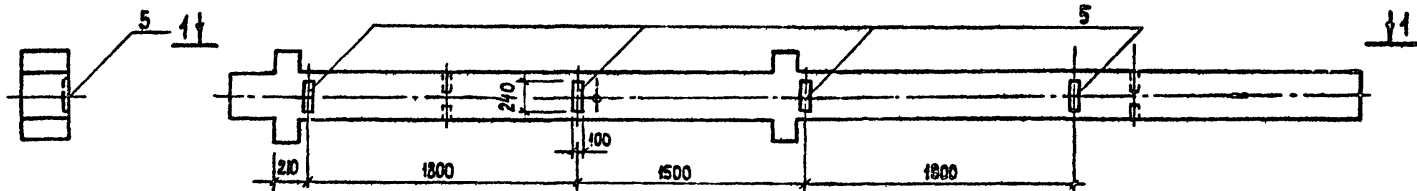

2КД3.33-1.1-11

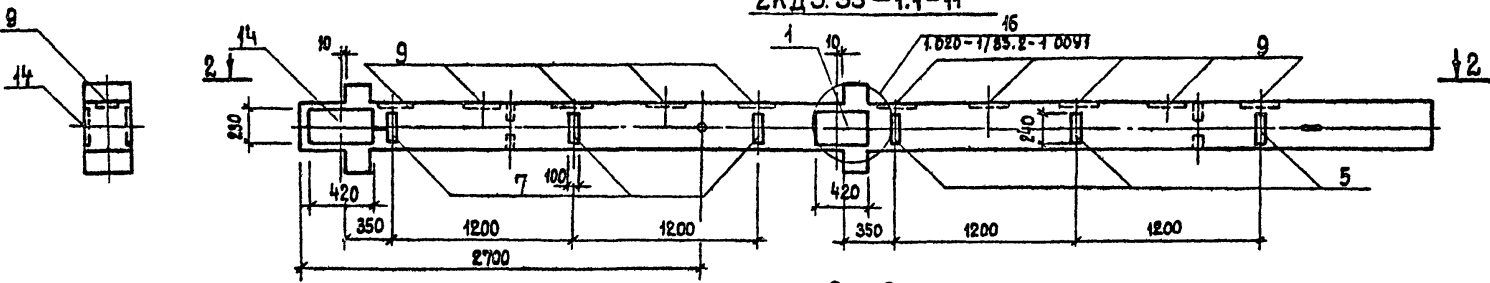

2-2

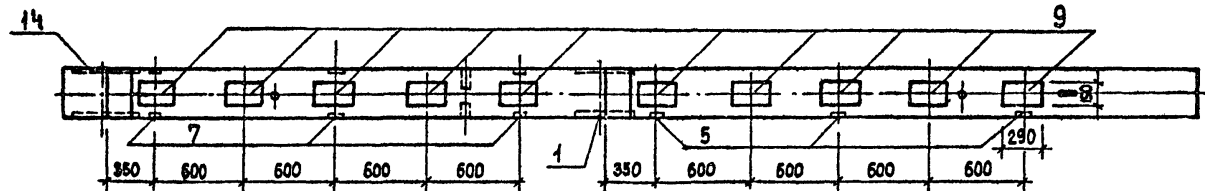

Раздел 7

Тубовый проект

Инв. № подл. Подпись и дата Взам. инв. №

		264-12-257.86 КЖИ-01сб	
		Колонна 2КД3.33-1.1-9; 2КД3.33-1.1-11 (Сборочный чертеж)	
Прибываем		Гип	Разинков
		Рук. АМ-1	Игнатов
		Н. контр.	Вавилова
		Гл. спец.	Антонов
		Рук. гр	Вавилова
Инв. №		Ст. инж.	Юрченкова
		Копировал: Рудькова	
		1861-11	
		Формат: А3	

Студия	Масса	Масштаб
Р		
Лист		Листов
ГИПРОТЕАТР		
г. Ленинград		

2КД3.33-1.1-12

Альбом В

Трубовый проект

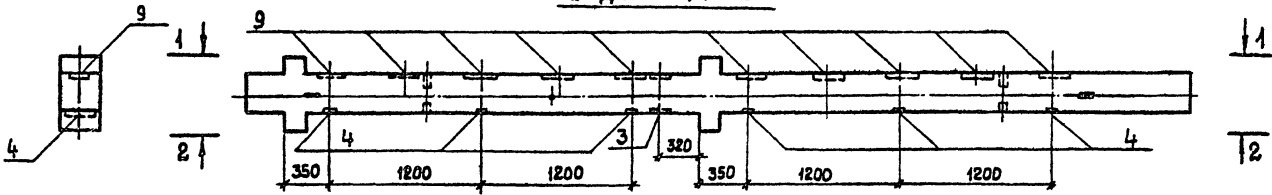

1-1

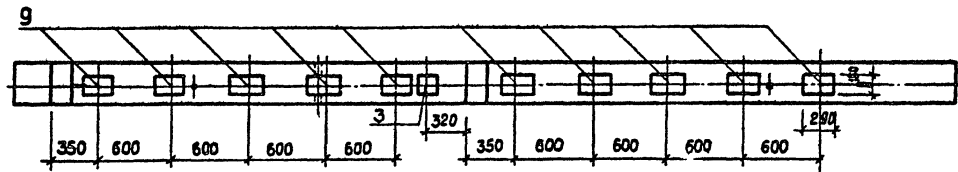

2-2

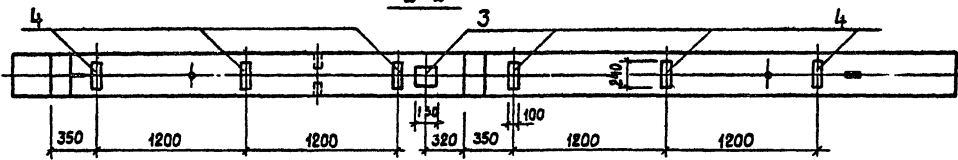

Обозначение	Марка
КЖИ-01	2КД3.33-1.1-1
-01	2КД3.33-1.1-2
-02	2КД3.33-1.1-3
-03	2КД3.33-1.1-4
-04	2КД3.33-1.1-5
-05	2КД3.33-1.1-9
-06	2КД3.33-1.1-11
-07	2КД3.33-1.1-12

Шифр № подл. Периодика и дата
Изм. инж. №

Привязан	Гип	Разинков	264-12-257.86 КЖИ-01сб	Стадия	Масса	Масштаб
	Рук. АМУ	Игнатов		Р		
	И.контр.	Вавилова		Лист	Листов	
	И.спец.	Антонов		ГИПРОТЕАТ		
Изм №	Рук. гр.	Вавилова	г. Ленинград			
	Ст. инж.	Юрчикова				

Капиробал: Рулякова

1861-11

Формат А3

Альбом 1

Титульный проект

№ п/п	Зона	Пос.	Обозначение	Наименование	к.в.д. по составу КЖИ-02			Примеч.
					-	01		
				<u>Сборочные единицы</u>				
			1.020-1/83.2-1 07	2КД3.33-2.3	1	1		
4			1.020-1/83.2-15 24-06	Изделие закладное МНЗ3		3		
5			то же 24-07	то же МНЗ4		3		
7			КЖИ-МНЗ-10	" " МНЗ	3	3		
9			1.020-1/83.2-15 23	" " МНЗ		10		

2КД3.33-2.3-1

2КД3.33-2.3-2

Шифр проекта, Листы и даты, Объем инв. №2

Привязки

	Ген. Равинков	
	Рук. инж. Игитов	
	Инж. спец. Вавилова	
	Рук. гр. Анталов	
	Рук. гр. Вавилова	
Инв. №	Ст. инж. Юрченкова	

Копирован: Рук. Юрченкова

264-12-257.86

КЖИ-02

Колонна
2КД3.33-2.3-1
2КД3.33-2.3-2

Стадия Лист Листов

Р

ГИПРОТЕАТР
г. Ленинград

Формат: А3

1861-11

2КД3.33-23-1

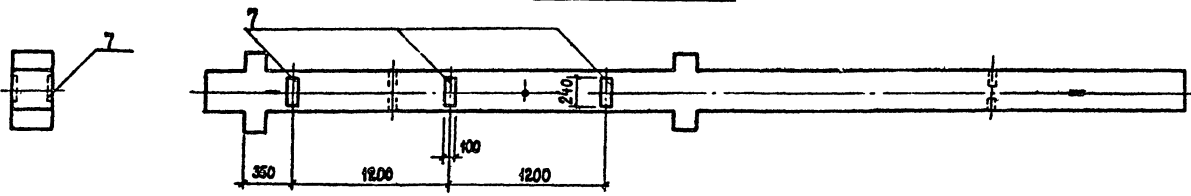

2КД3.33-23-2

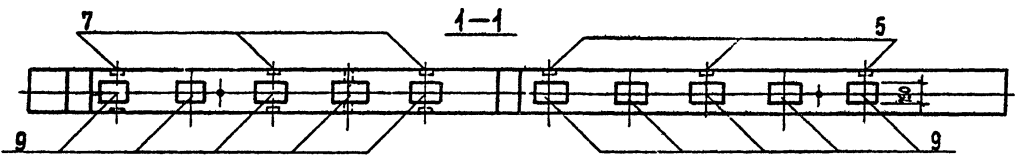
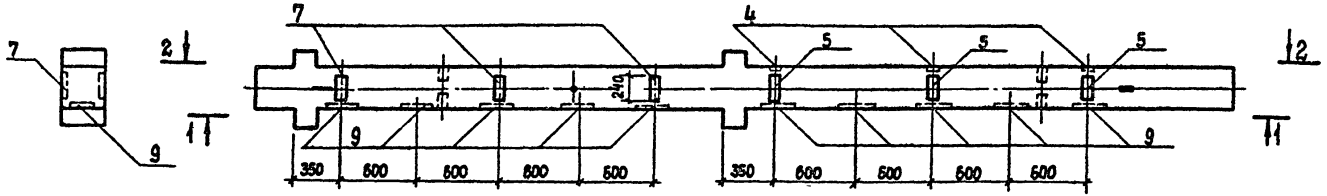

2-2

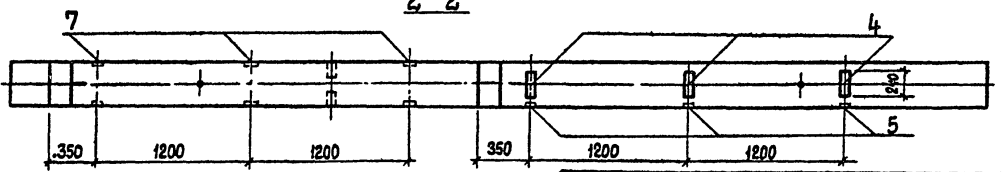

Листов 2
Тупой проект

№ инв. №
Подпись и дата
Взам. инв. №

Обозначение	Марка
КЖИ-300	2КД3.33-23-1
-01	2КД3.33-23-2

Прибязан

Инв №			
-------	--	--	--

Ген	Разинков		
Рук. ЯМ-1	Сигатов		
Н.компр.	Вавилова		
И.спец.	Янган 5		
Рук. гр.	Вавилова		
и.п.и.ж.	Юрченкова		

264-12-257.86

КЖИ-02сб

Колонна 2КД3.33-23-1;
2КД3.33-23-2
(Сборочный чертеж)

Сталь	Масса	Масштаб
р		
Лист		Листов

ГИПРОТЕАТ
г. Ленинград

Копирован Чулкина

1861-11

Формат. А3

Альбом 7

Тушовой проект

Формат	Знак	Поз.	Обозначение	Наименование	Кол. на исполнение КЖИ-03										Примеч.		
					-	01	02	03	04	05	06	07	08	09		10	
				<u>Документация</u>													
			1.020-1/83.2-1.0041.	Узел 16										1	1		
			То же	Узел 13		2	2			2						1	
			" "	Узел 14				1	1	2							
				<u>Сборочные единицы</u>													
			1.020-1/83.2-1 07	2.КОЗ.33-1.2		1	1	1	1	1	1	1	1	1	1	1	1
	14		КЖИ-080	Узделие закладное МН5												1	
	2		1.020-1/83.2-1 26-01	То же МН28			2	2	1					1	1		
	3		" " 24-09	" " МН41	2						2	2					2
	4		" " 24-06	" " МН33	4	4	10	4	6	4	4	4	4	10	4		
	5		" " 24-07	" " МН34		4		4	3	4	6	6	3				
	8		" " 26	" " МН27				1	1	1							
	9		" " 23	" " МН13												10	
	10		" " 24-08	" " МН40		3	3			3					2		
	12		" " 26-06	" " МН36						1							
	И		КЖИ-160	" " МН4											1		

2КОЗ.33-1.2-1
2КОЗ.33-1.2-2
2КОЗ.33-1.2-3
2КОЗ.33-1.2-4
2КОЗ.33-1.2-5
2КОЗ.33-1.2-6
2КОЗ.33-1.2-7
2КОЗ.33-1.2-8
2КОЗ.33-1.2-9
2КОЗ.33-1.2-10
2КОЗ.33-1.2-11

Инв. № подл. Публик. и дата. Взам. инв. №

Привязан

	ГЛП	Разинков	
	Рук. ям-1	Игнатов	
	Н. контр.	Вавилова	
	Гл. спец.	Антанов	
	Рук. гр.	Вавилова	
Инв. №	Ст. инж.	Юрченкова	

264-12-257.86

КЖИ-03

Колонна

2КОЗ.33-1.2-1÷2КОЗ.33-1.2-11

Стандия Лист Листов

ГИПРОТЕАТР
г. Ленинград

Копировал: Рилькова

1861-11

Формат А3

Разлом ?

Туповой проект

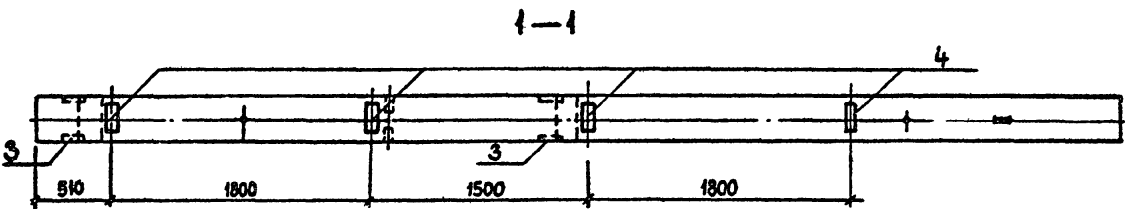
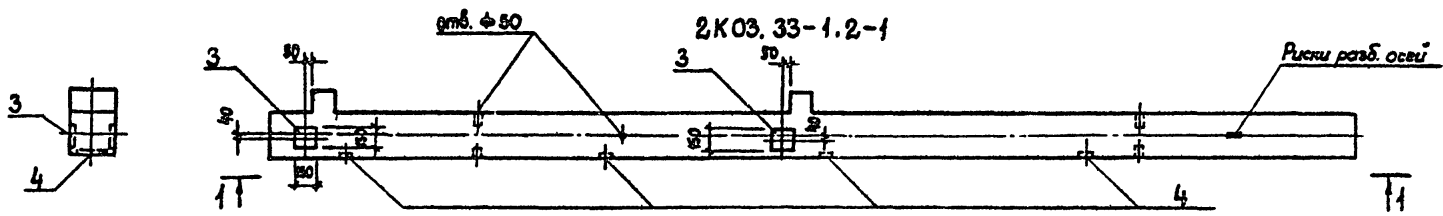

Обозначение	Марка
КЖИ-03	2КОЗ.33-1.2-1
-01	2КОЗ.33-1.2-2
-02	2КОЗ.33-1.2-3
-03	2КОЗ.33-1.2-4
-04	2КОЗ.33-1.2-5
-05	2КОЗ.33-1.2-6
-06	2КОЗ.33-1.2-7
-07	2КОЗ.33-1.2-8
-08	2КОЗ.33-1.2-9
-09	2КОЗ.33-1.2-10
-10	2КОЗ.33-1.2-11

Изм. №, Подпись и дата, Штам, №

Привязан	ГИП	Разинков
	Рук. Арм-1	Игнатов
	Н.контр.	Вавилова
	гл. спец.	Антонов
	Рук. груп.	Вавилова
Инд. №	Ст. инж.	Юрченко

264-12-257.86
 Колонна 2КОЗ.33-1.2-1
 (сборочный чертеж)

КЖИ-03сб		
Стадия	Масса	Машинов
Р		
Лист	Листов	
ГИПРОТЕАТР г. Ленинград		
Формат: А3		

Копировал Рудькова

1861-11

2К03.33-1.2-2

Альбом 7

Тубовый проект

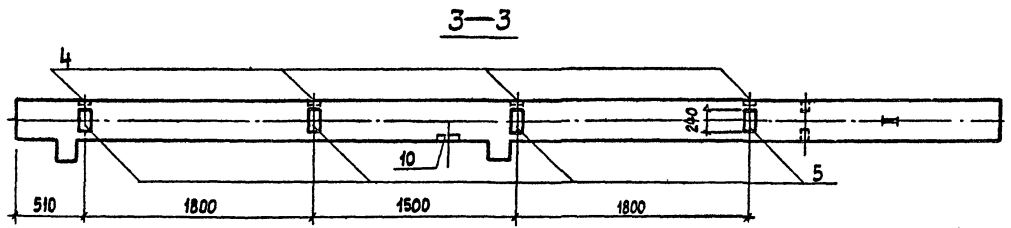
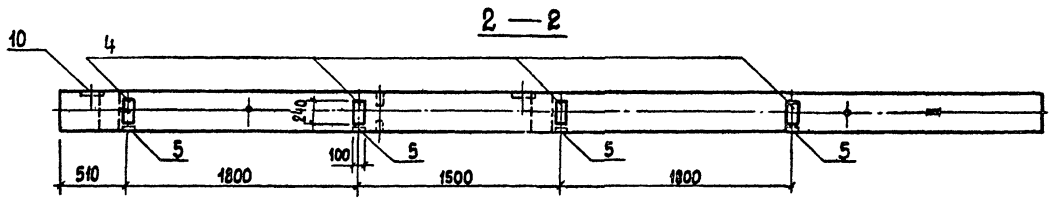
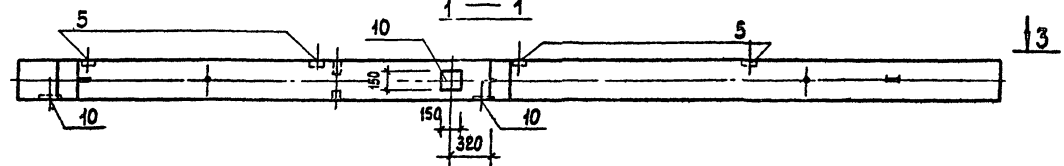
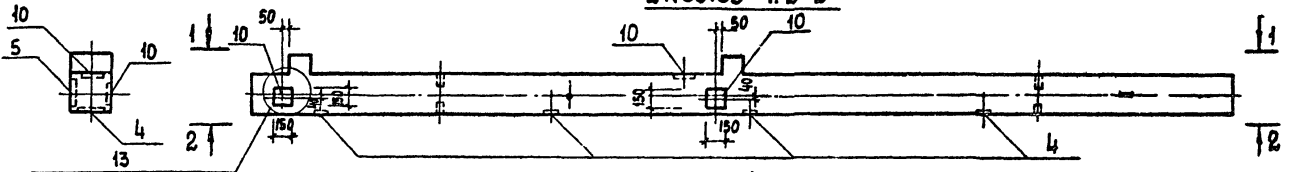

Инд. № п/ада, Подпись, и дата (вместо инст. №)

Инд. №		264-12-257.86		КЖИ-03СБ	
Инд. №		Каланна 2К03.33-12-2 (Сборочный чертёж)		Стадия	Масштаб
Инд. №		Копирован: Рунькова		Р	
Инд. №		Г/П Разинков Рук. АП-1 Шматов Н. контр. Бабилова Гл. спец. Антонов Рук. групп. Бабилова Ст. инж. Гер		Лист	Листов
Инд. №		ГИПРОТЕАТ г. Ленинград		Формат: А5	

1861-11

2 КОЗ.33-12-3

по 14

1.020-1/83.2-1 00У1

Альбом 7

Туповой проект

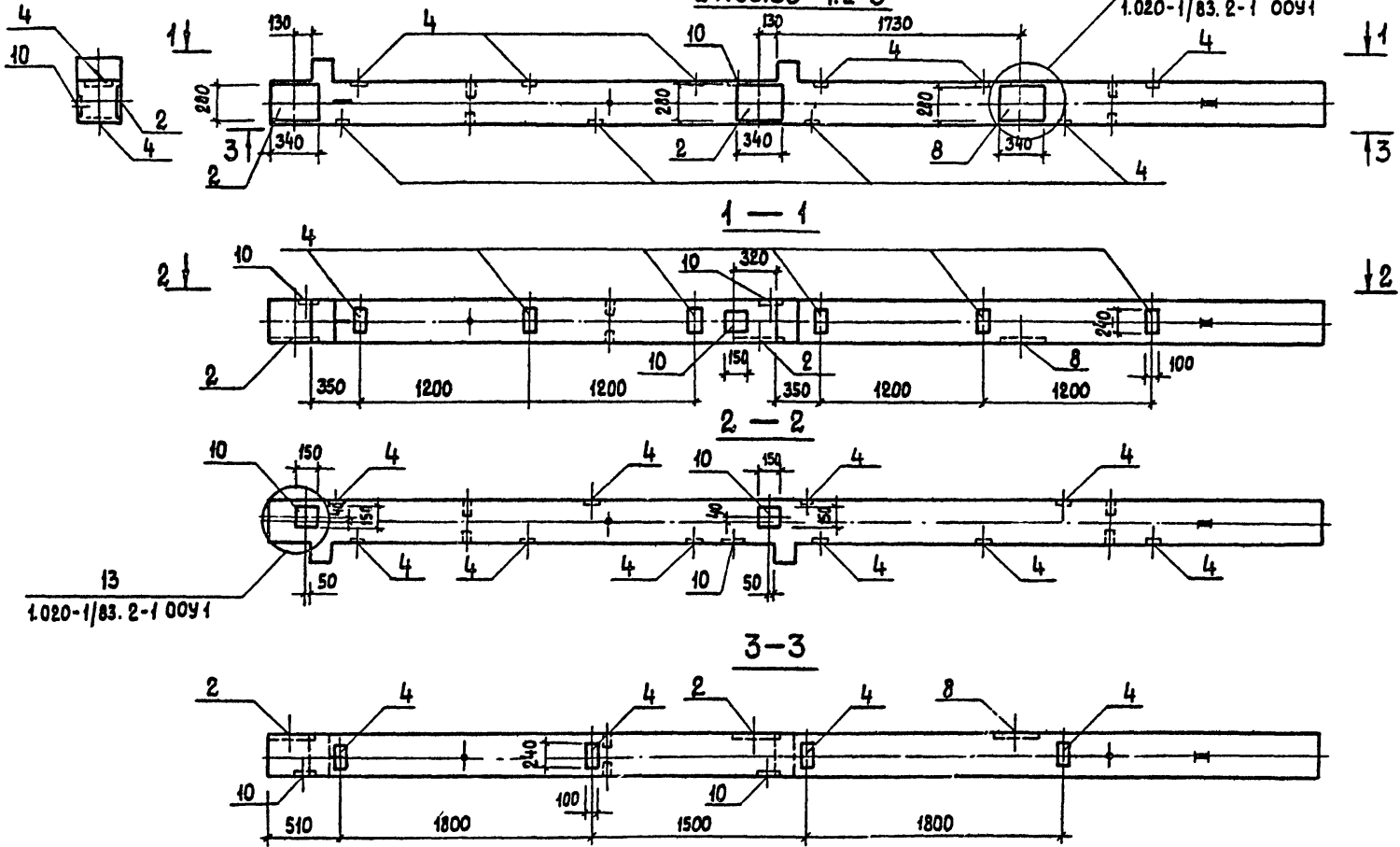

Имя, № подл., Подпись и дата, Взам. инв. №

Привязан

Инд. №:

И.п.	Разинков
З.к. АМ	Игнатов
Н.контр.	Вавилова
Гл. спец.	Антанов
Рук. гр.	Вавилова
Ст. инж.	Юрченкова

264-12-257.86

КЖИ-03сб

Колонна 2КОЗ.33-12-3
(Сборочный чертеж)

Стадия Масса Масштаб

р

Лист Листов

ГИПРОТЕАТ
г. Ленинград

Копировал: Румков

1861-11

Формат: А3

Рис. 7

Туповой проект

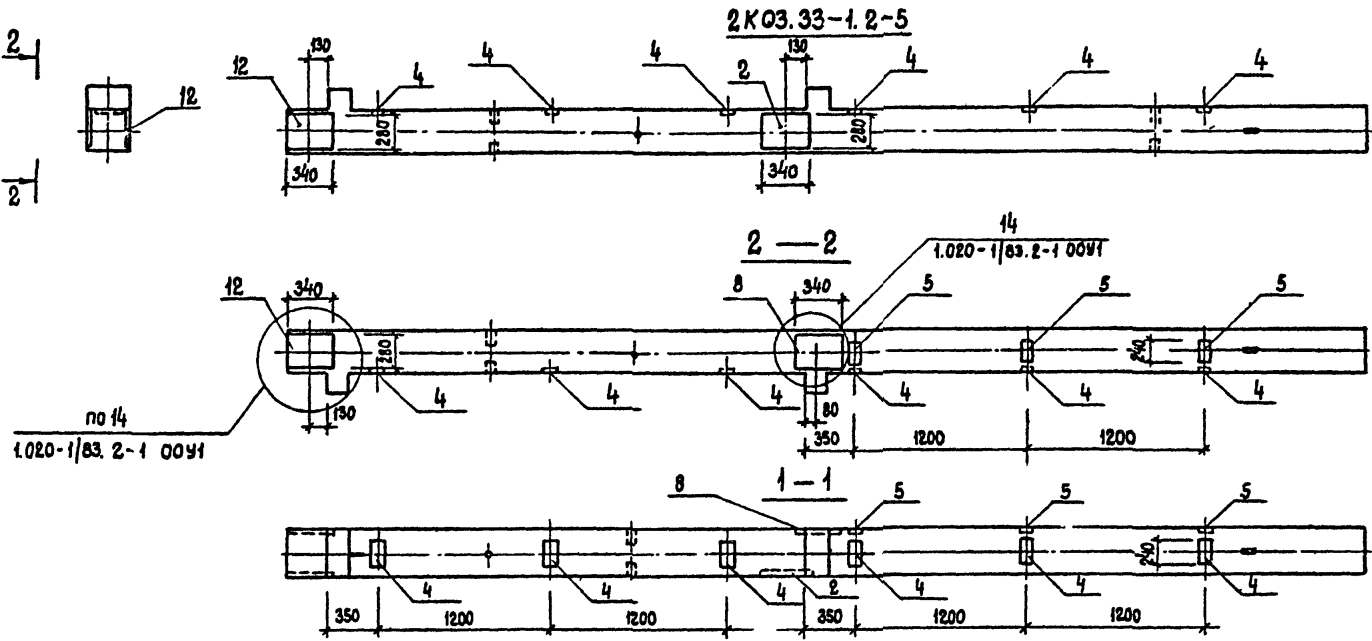

№ 12 подл. Подпись и дата. М.зам. инж. №

Привязан		Г.И.П.	Равинков	264-12-257.86	КХИ-03СБ	Стадия	Масса	Масштаб
		Рук. ИМ-1	Игнатов			Р		
		Н. контр.	Вавилова	Колонна 2К03.33-1.2-5 (Сборочный черт. ж.)		Лист	Листов	
		Гл. спец.	Антон			ГИПРОТЕАТР		
		Рук. групп.	Вавилова			г. Ленинград		
		Ст. инж.	Юрченкова					
		Инв. №						

Копировал. Рудькова

1861-11

Формат: А3

2К03.33-1.2-6

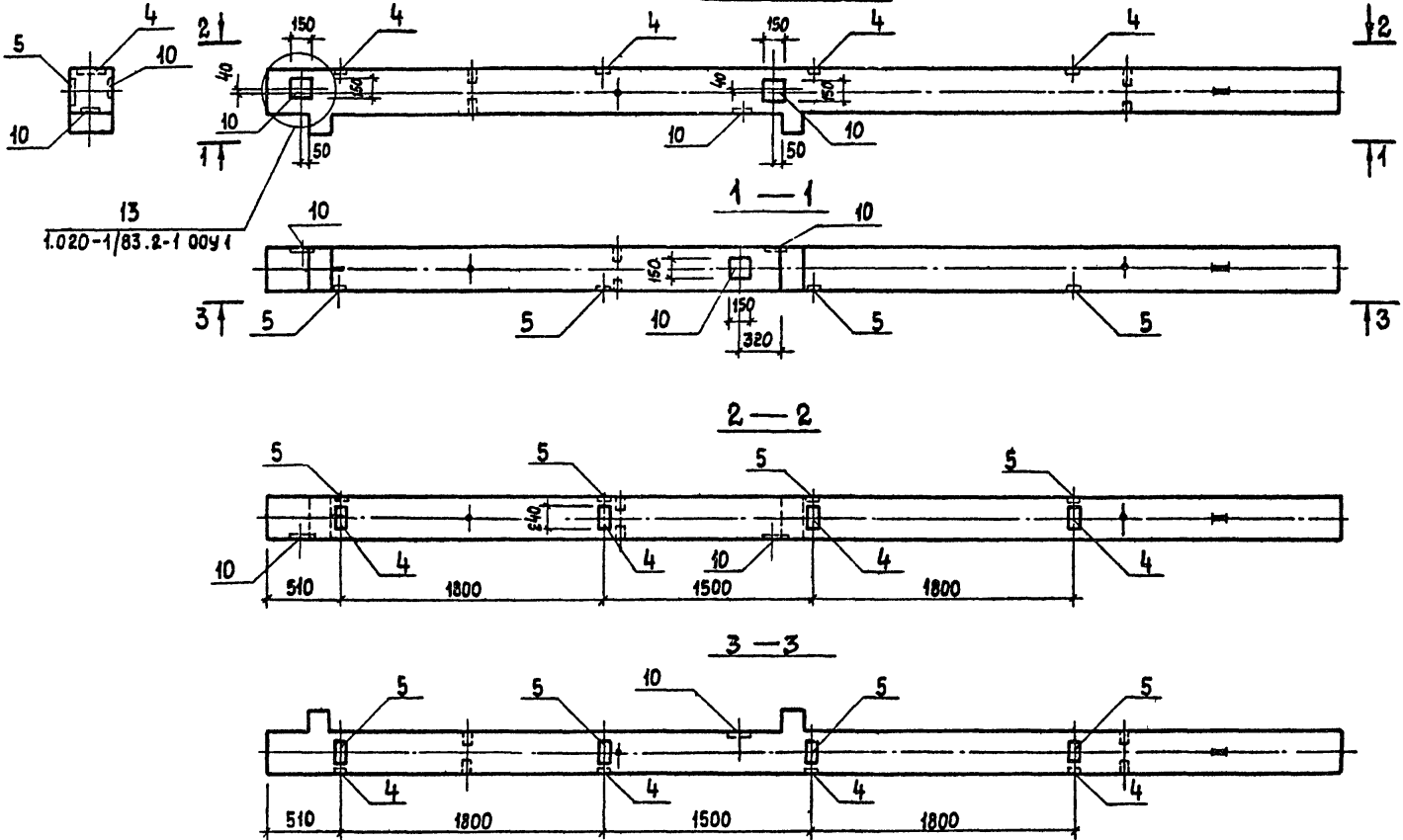

Альбом 7
Типовой проект

Шиф. № подл. Подпись и дата
Шиф. инв. №2

Привязан		тип	Разинков	264-12-257.86 КЖИ-03сб Колонна 2К03.33-1.2-6 (сварочный чертеж)	Студия	Масса	Листов
		Рук. арт	Игнатов		Р		
		Н. контр.	Вавилова		Лист		Листов
		Гл. спец.	Антанов		ГИПРОТЕАТР г. Ленинград		
		Рук. гр.	Вавилова				
Инв. №2		Ст. инж.	Юрченкова	Формат: А3			

Копировала: Рувлькова

1861-11

Высоты 7

Турной проект

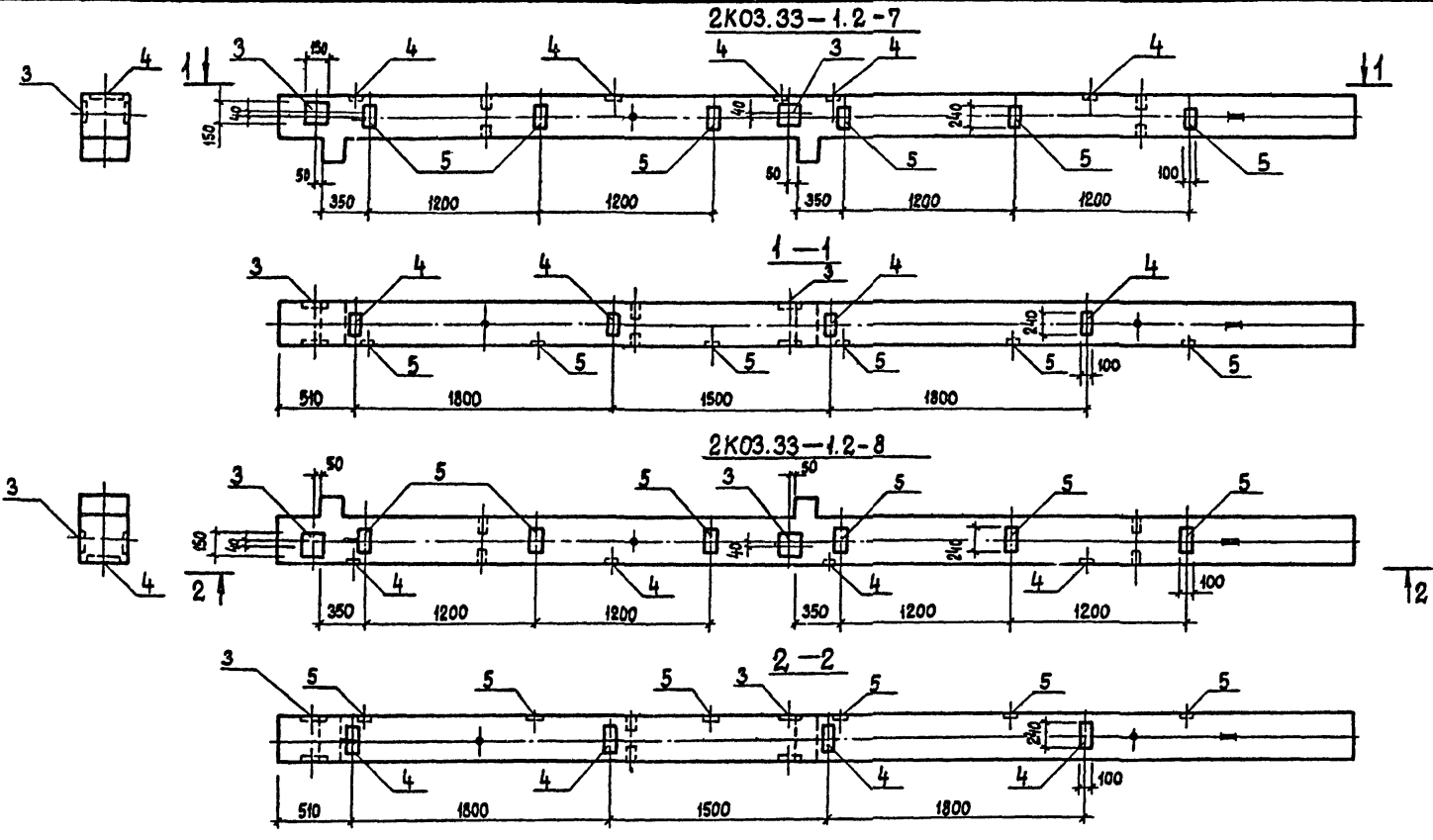

Изм. № подл. Подпись и дата Испол. инж. №2

Привязан		ГИП	Разинков	264-12-257.86 КЖИ-03сб Колонны 2K03.33-1.2-7; 2K03.33-1.2-8 (Сборочный чертеж)	Лист	Листов
		Рук. ЯМ-1	Игнатов		Р	
		Н. контр.	Вавилова			
		Гл. спец.	Антонов			
		Рук. груп.	Вавилова			
Изм. №		Ст. инж.	Юсченкова	ГИПРОТЕАТР г. Ленинград		

Капирава. Рудькова

1861-11

2К03.33-1.2-9

Альбом 7

Типовой проект

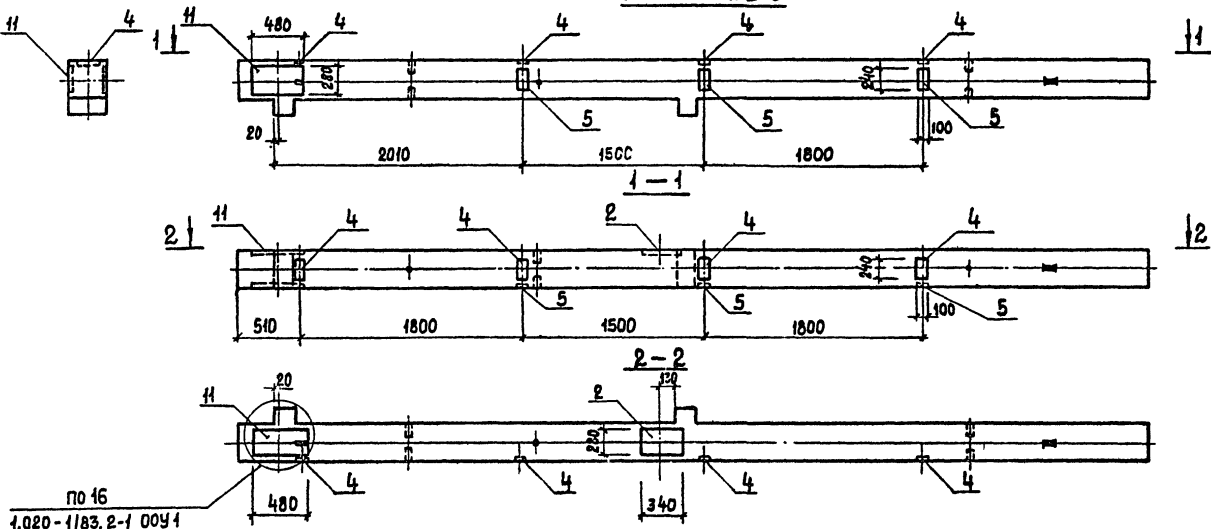

по 16
1.020-1/83.2-1 0041

Инд. №: 1000-1, Подпись: В.В.В. Дата: 18.08.86

Привязан	ГЛП	Разинков
	Рук. АМ	Игнатюк
	Н.контр.	Бабилова
	Гл. спец.	Антонов
	Рук. груп.	Бабилова
Инд. №	Ст. инж.	Юрченкова

Копирован: Румкоба

264-12-257.86

КЖИ-03сь

Колонна 2К03.33-1.2-9
(Сборочный чертеж)

Стадия Масса Масштаб

р

Лист Листов

ГИПРОТЕАТР
г. Ленинград

185-1-11

Формат: А3

2К03.33-1.2-10

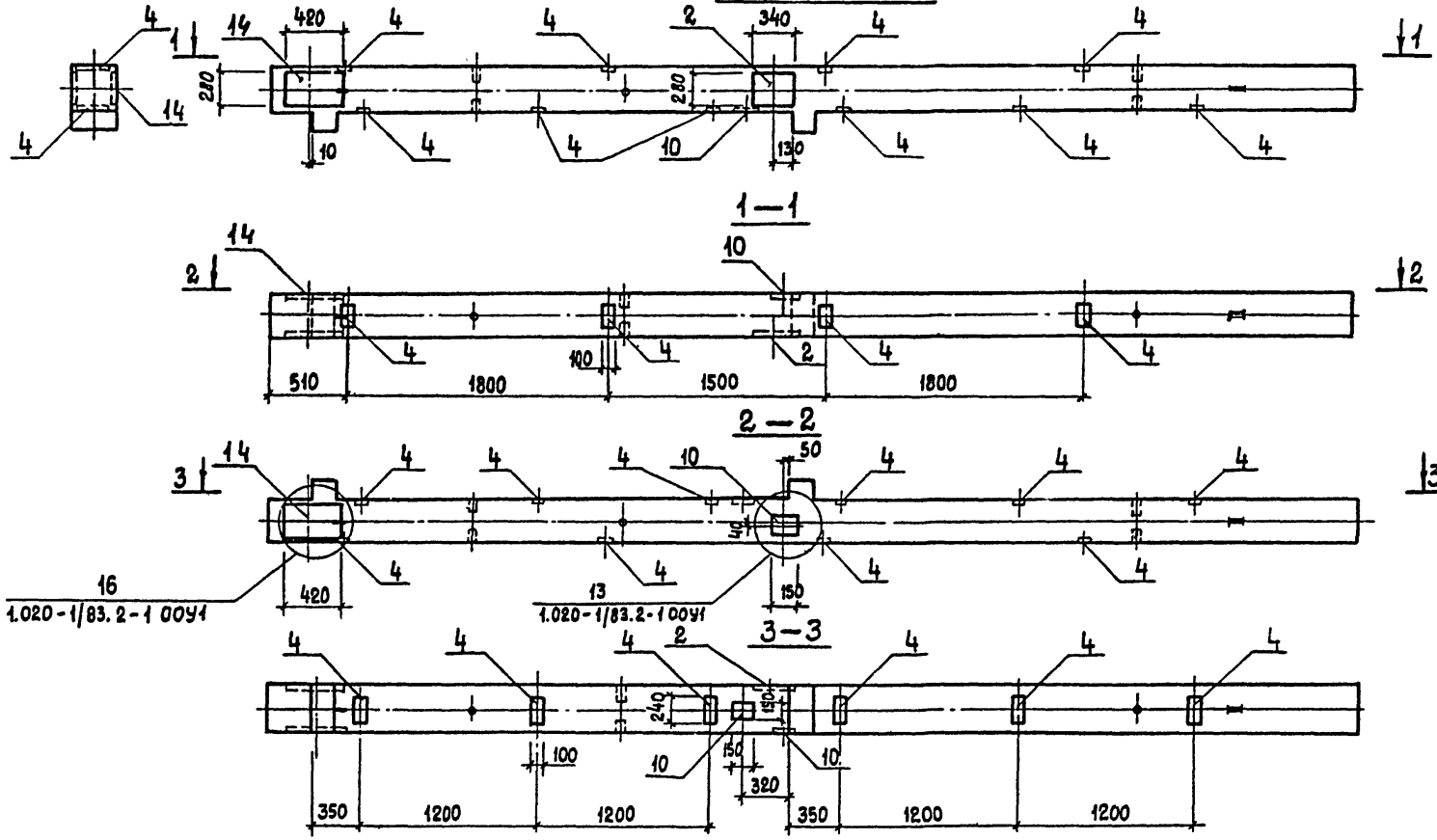

Листом 7

Трубовой проект

И.В. № прокл. Подпись и дата Изм. №

264-12-257.86		КЖИ-03сб		
Коланна 2К03.33-12-10 (Сборочный чертеж)		Стадия	Масса	Масштаб
		Р		
		Лист	Листов	
		ГИПРОТЕАТР г. Ленинград		

Приблизан	ГИП	Разинков	
	Рук. АМ-1	Игнатов	
	Н контр.	Вавилова	
	Гл спец.	Антанов	
	Рук. гр.	Вавилова	
Изм №:		Ст инж	Узоченкова

Копия: Вавилова

18.61-11

Размат: ЯЗ

2К03.33 -1.2-11

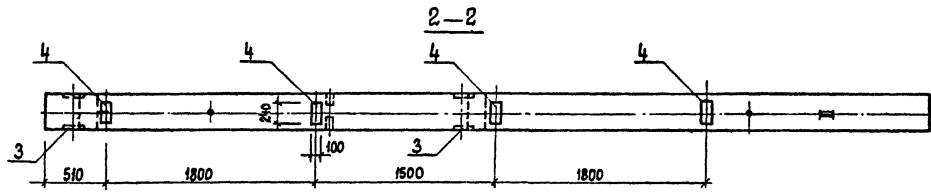
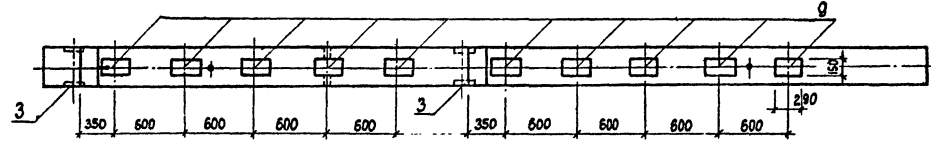
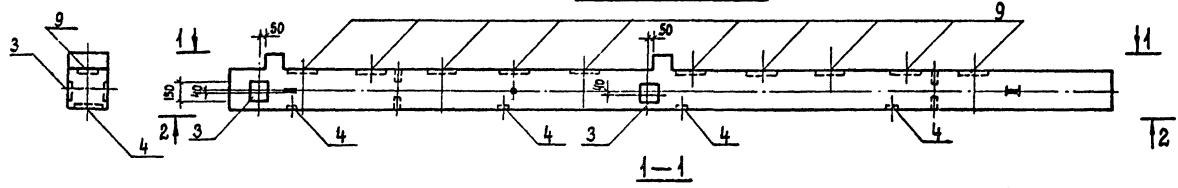

Лист 7

Турбовой проект

Инв. № табл. Подпись и дата. Форма №

Примечан

Инв. №

ГИП Разинков
 Рук. Я.М. Шигатов
 Н.контр. Вавилова
 Гл. спец. Ританов
 Рук. гр. Вавилова
 Ст. инж. Урченко

Копирован: Рук. Рук. Рук.

264-12-257.86

КЖИ-03СБ

Колонна 2К03.33-1.2-11
(Сборочный чертеж)

Сталь	Масса	Площадь
ρ		
Лист	Листов	

ГИПРОТЕАТР
г. Ленинград

Формат: А3

1861-11

Листом 7

Типовой проект

Формат	Зона	Лос.	Обозначение	Наименование	Кол. на исполнение КЖИ-04			Примеч.
					-	01	02	
				<u>Документация</u>				
	16		1.020-1/83.2-1 00У1	Узел 16	2	2	2	
			КЖИ-00У1	Узел 1	1			
				<u>Сварочные единицы</u>				
			1.020-1/83.2-1 07	2 КОЗ.33-2.4	1	1	1	
			КЖИ-080	Изделие закладное МН5	1	1	1	
	1		1.020-1/83.2-15 23-06	Изделие закладное МН33	2	1	1	
	4		то же 24-06	то же МН33	3	6		
	5		" " 24-07	" " МН34	5	6		
	9		" " 23	" " МН13	9	10		
	7		КЖИ-150	" " МН3			6	

2КОЗ.33-2.4-1
2КОЗ.33-2.4-2
2КОЗ.33-2.4-3

Инд. № табл. Подпись и дата Взам инд. №

Привязан	ГИП	Разинков	264-12-257.86	КЖИ-04
	Рук. Ам.	Игнатов	Колонна	
	Н. контр.	Вавилова	2КОЗ.33-2.4-1;	Стадия
	Гл. спец.	Анто. 05	2КОЗ.33-2.4-2;	Лист
	Рук. гр.	Вавилова	2КОЗ.33-2.4-3.	Листов
Инд. №	Ст. инж.	Юрченкова		Р

Копировал: Рудькова

1861-11

Формат: А3

ГИПРОТЕАТР
г. Ленинград

2К03.33-2.4-1

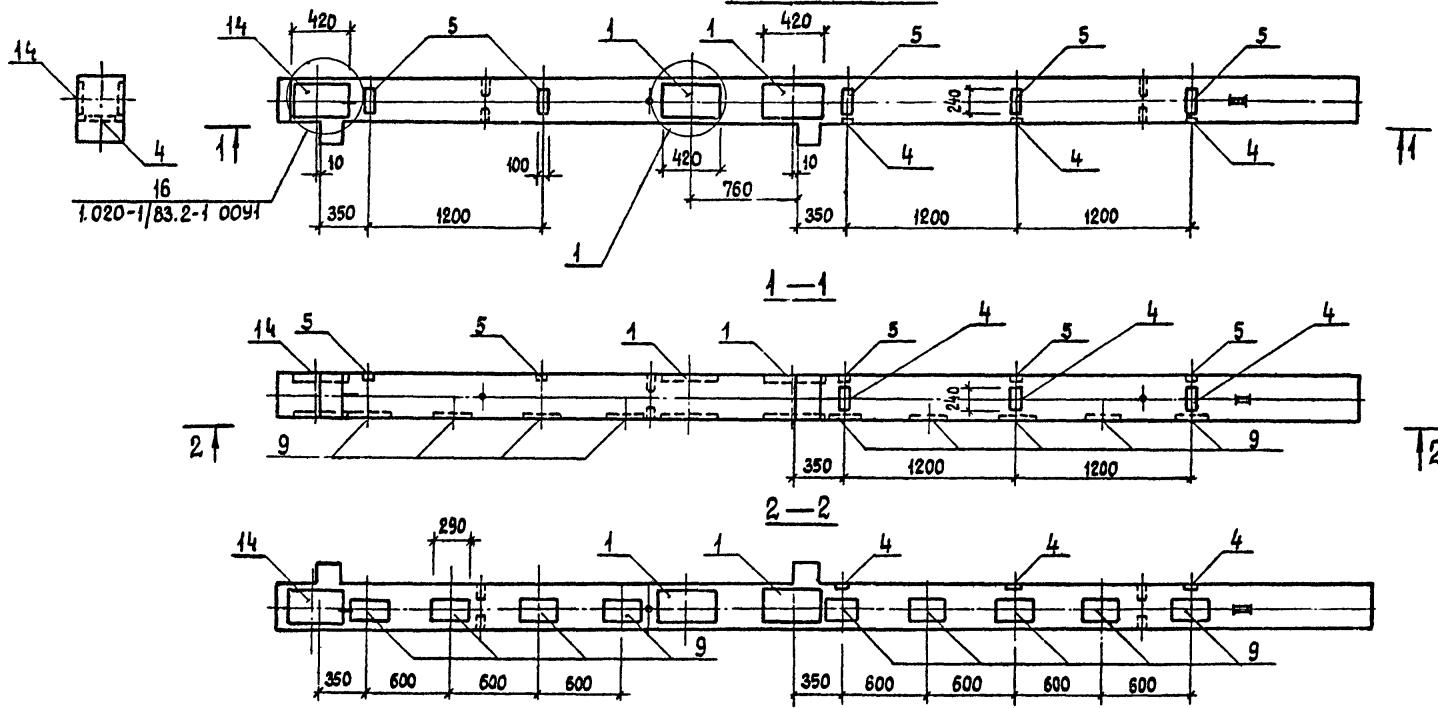

Титовый проект

			264-12-257-86 КЖИ-04сб		
			Колонна 2К03.33-2.4-1		
			(Сборочный чертеж)		
			Стадия	Масса	Масштаб
			Р		
			Лист	Листов	
			ГИПРОТЕАТР		
			г. Ленинград		

Привязан	ГЦП	Разинков	
	Рук. АМ-1	Игнатов	
	Н. контр.	Вавилова	
	Тя. спец.	Антонов	
	Рук. груп.	Вавилова	
	Ст. инж.	Юрченкоба	
Инв. №			

Копирован: Рилькова

1861-11

Формат: А3

Лист подл. №

2К03.33-2.4-2

Разлом 7

Туповой проект

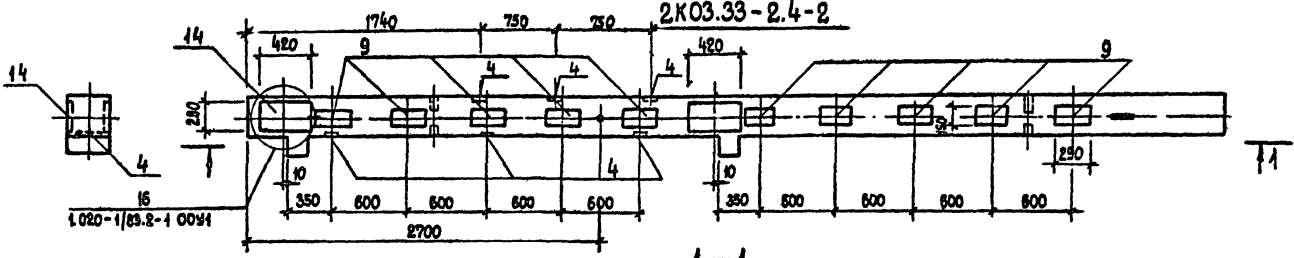

1-1

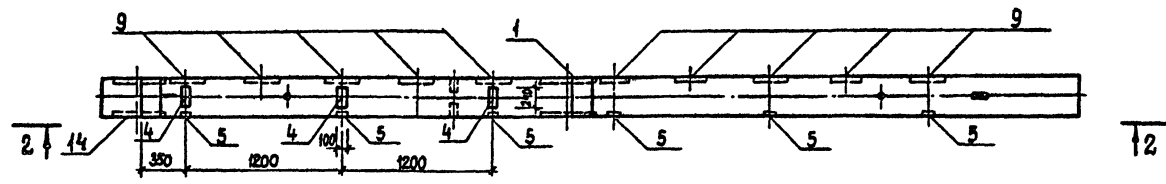

2-2

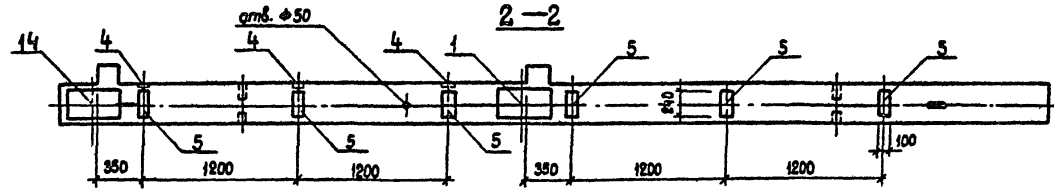

Имя, отчество
Подпись и дата
Место, дата

Привязан

Имя №

Гип	Разинков
Рук. арт.	Шматов
И.к.г.р.	Вавилова
Гр.меч.	Антонов
Чк.г.р.	Вавилова
Ст.инж.	Юрченко

Корпус 2-2 Вавилова

264-12-257.86 КЖИ-04сб

Каланна 2К03.33-2.4-2
(Сборочный чертёж)

Студия	Масса	Масштаб
Р		
Лист	Листов	
ГИПРОТЕАТ г. Ленинград		

1961.11

Формат А3

2К03.33-2.4-3

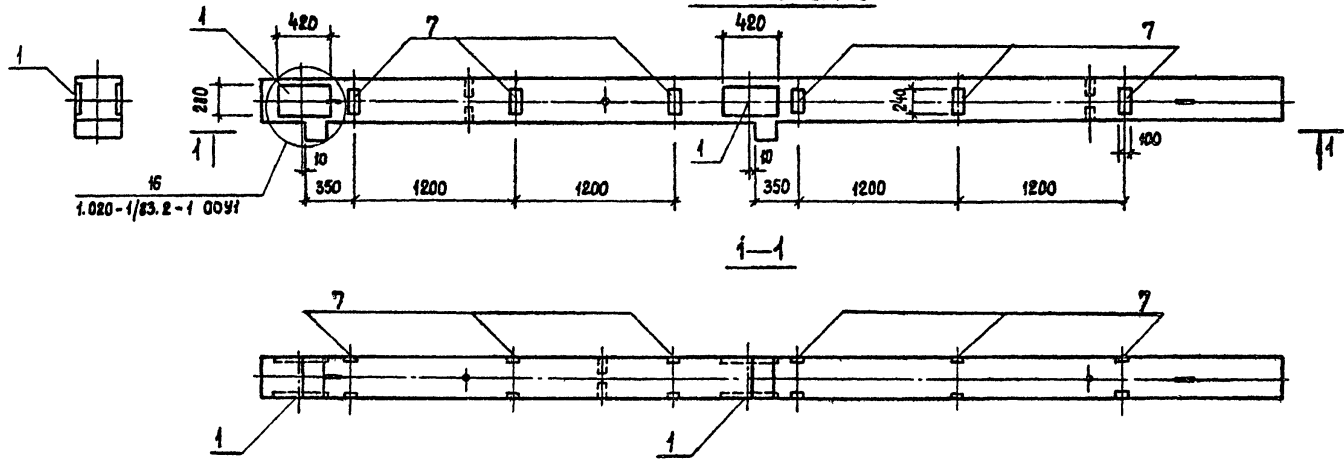

Лист 7

Технический проект

Обозначение	Марка
КЖИ-03	2К03.33-2.4-1
-01	2К03.33-2.4-2
-02	2К03.33-2.4-3

Инв. № подл. / Подпись и дата / Изм. №

Пробыван		Гип	Разинков	264-12-257.86	КЖИ-04сб	Стадия	Масштаб
		Рук. РМ1	Игнатов			Р	
		И.контр	Вавилова			Лист	Листов
		Гл. спец.	Антанов			ГИПРОТЕАТР	
Инв. №		Рук. гр.	Вавилова	г. Ленинград		Формат: А4	
		Ст. инж.	Юргенкова	1861-11			

Колпачная: Рилькова

Колонна 2К03.33-2.4-3
(Сборочный чертёж)

Альбом 7

Технический проект

1К3.33-1

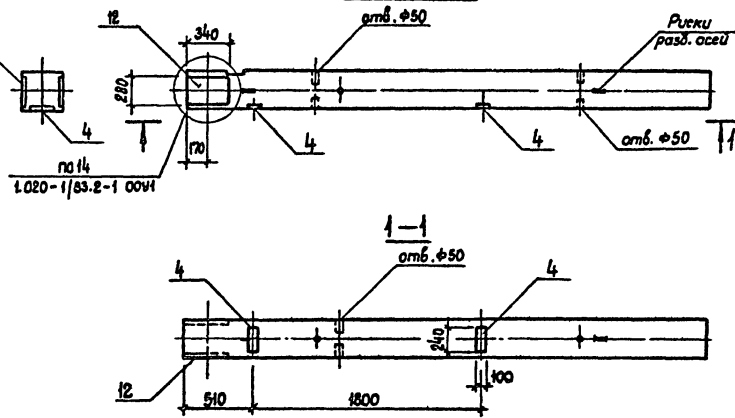

Рядовая зона	Лин.	Обозначение	Наименование	Кол.	Примеч.
			<u>Документация</u>		
		1.020-1/83.2-1 00У1	Узел 14	1	
			<u>Сборочные единицы</u>		
		1.020-1/83.2-1 03	1К3.33	1	
4		1.020-1/83.2-15 24-06	Изделие закладное МНЗЗ	2	
12		то же 26-06	то же МНЗБ	1	

Имя и фамилия, Подпись и дата, Штампы и др.

Привязан

И.ч.в. №			

ГШ	Разинков
Рук. ИМ-1	Игнатов
Н.контр.	Вавилова
Гл. спец.	Антонов
Рук. групп.	Вавилова
Ст. инж.	Юсупова

Качество: Рубцова

264-12-257.86

КЖИ-05

Колонна 1К3.33-1

Стедия	Масса	Мощность
Р		
Лист	Листов	

ГИПРОТЕАТР
г. Ленинград

1861-11

Формат: А3

Альбом ?

Типовой проект

Шифр проекта, Подпись и дата, Взаим. таб.

Проект	Этап	Лист	Обозначение	Наименование	Кол. на исполнение КЖИ-06								Примеч.
					-	01	02	03	04	05	06	07	
				<u>Документация</u>									
			1.020-1/83.2-1 00У1	Узел 16				1			3		
			КЖИ-	Узел 1		1							
			1.020-1/83.2-1 00У1	Узел 14	2								
				<u>Сборочные единицы</u>									
			1.020-1/83.2-1 14	ЗКД 3.33-1.4	1	1	1	1	1	1	1	1	
1			1.020-1/83.2-15 23-06	Цепелие закладное МН38		1	2				3		
2			То же 26-01	То же МН28	1	2	1	3					
3			" " 24-09	" " МН41			2	2	2	1		1	
4			" " 24-06	" " МН33					6			9	
5			" " 24-07	" " МН34	14		8		3	5	6	3	
6			КЖИ-080	" " МН2		6							
7			КЖИ-080	" " МН3		2		6	3		3		
9			1.020-1/83.2-15 23	" " МН13							15	15	
8			То же 26	" " МН27	2								

- ЗКД 3.33-1.4-1
- ЗКД 3.33-1.4-2
- ЗКД 3.33-1.4-3
- ЗКД 3.33-1.4-4
- ЗКД 3.33-1.4-5
- ЗКД 3.33-1.4-9
- ЗКД 3.33-1.4-11
- ЗКД 3.33-1.4-12

Привязан	ГИП	Разинков	264-12-257.86	КЖИ-06
	Рук. АМ-1	Измайлов	Колонна ЗКД 3.33-1.4-1 ÷	Студия Лист Листов
	И.контр.	Вавилова	ЗКД 3.33-1.4-5;	Р
	И.в. спец.	Антонов	ЗКД 3.33-1.4-8; ЗКД 3.33-1.4-11;	ГИПРОТЕАТР г. Ленинград
	Рук. групп.	Вавилова	ЗКД 3.33-1.4-12.	
И.в. ч.ч.к.		Корженкова		Формат А3

Копир. Иванова

1861-11

Листов 7

Шпильки проект

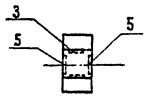
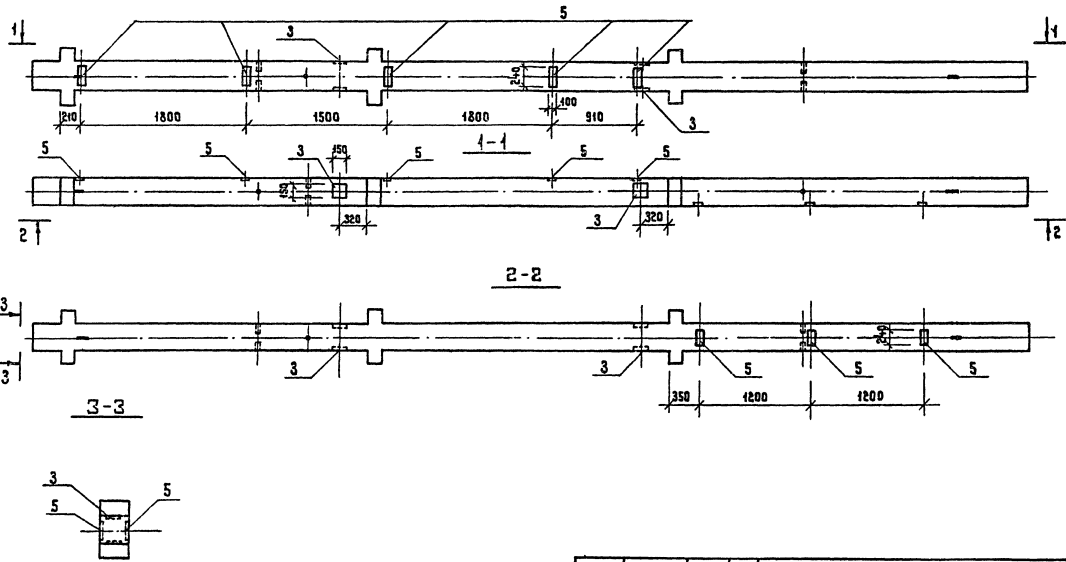

Изд. № подл. Лист № в кн. № кн.

Приблизан

Инд. №			
--------	--	--	--

Гип	Разинков
Рук. ЛМ-1	Игнатов
Н. контр.	Вавилова
Гл. спец.	Янтонов
Рук. гр.	Вавилова
Ст. инж.	Юрченко

Копир. Жукова

264-12-257.86		КЖИ-06С6	
Колонна ЗКДЗ.33-1.4-3		Сталь	Масса
(Сборочный чертеж)		Р	Масштаб
		Лист	Листов
		ГИПРОТЕАТР	
		г. Ленинград	

1861-11

Формат А3

Лыбов 7
проект
Миловой

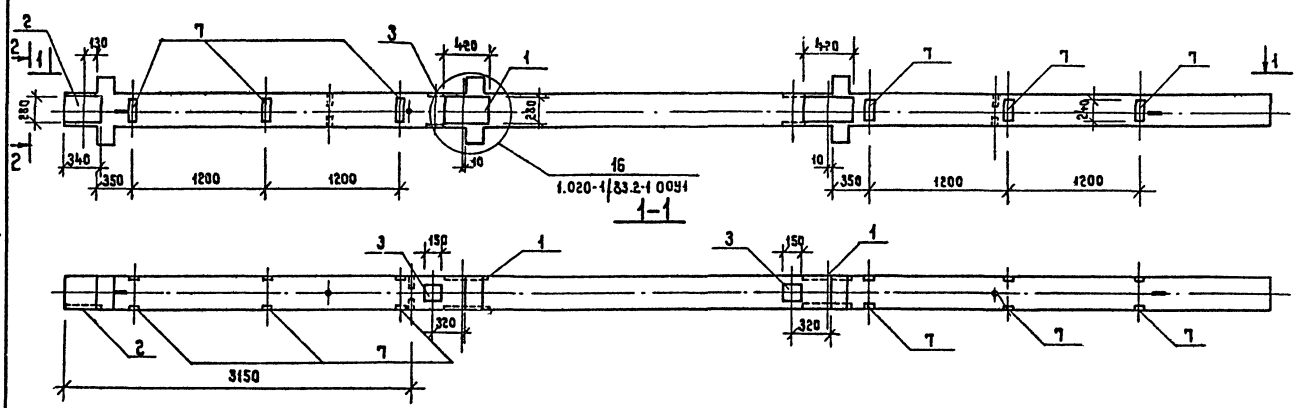

2-2

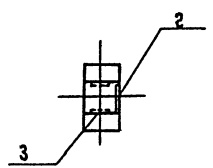

Лист № табл. Подпись и дата
Зарг. инв. №

Приблизан	Гип	Разинков
	Рук. инж.	Игнатов
	Н. констр.	Бабилова
	Гл. спец.	Янто-об
	Рук. гр.	Бабилова
Инв. №	Ст. инж.	Юрченкова

264-12-257.86	КЖИ-06СВ
Колонна ЗКДЗ.33-1.4-4 (Сборочный чертёж)	Сталь/Масса/Масштаб
	Р
	Лист/Листов
	ГИПРОТЕАТ г. Ленинград

Копир Жукова

18.01.11

Формат 2

Альбом 7

Мушовой проект

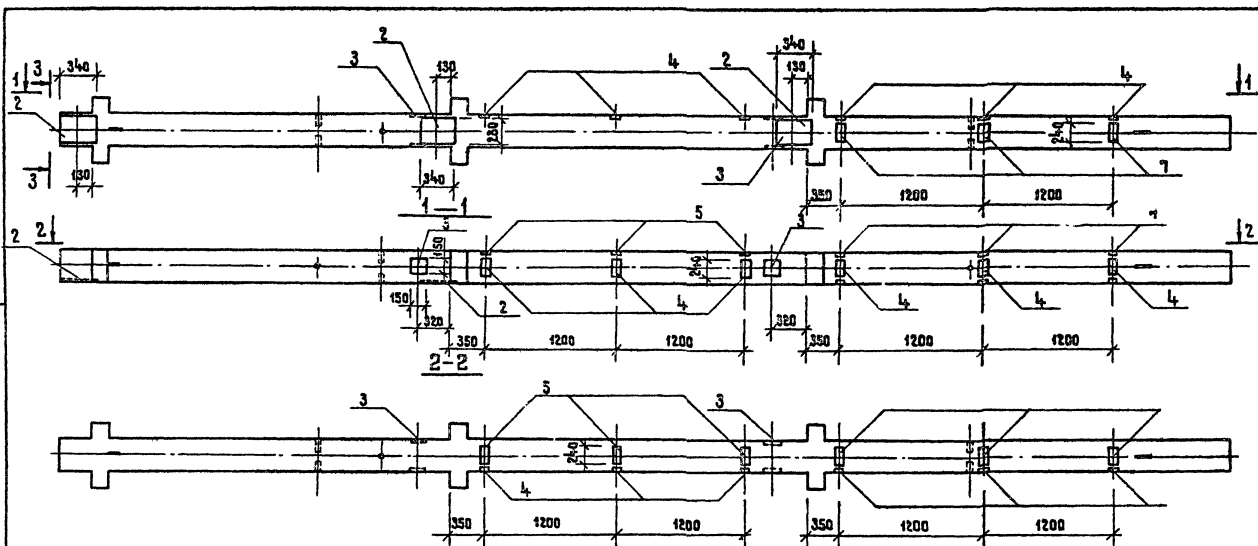

3-3

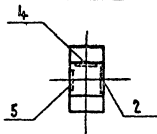

Приблизн

Инв. н

Глв. Разинков
 Руч. РМ-1 Игнатов
 Н. контр. Вавилова
 Гл. спец. Янтоков
 Руч. гр. Вавилова
 Ст. ажс. Юрченкова

264-12-257.86

КЖИ-065В

Колонна ЭКДЗ.33-1.4-5
 (Сварочный чертеж)

Стадия	Масса	Масштаб
Р		
Лист	Листов	

Р

Лист

Листов

ГИПРОТЕАТР
 г. Ленинград

Капур. Жускова

1861-11

Формат А3

Разбор 7

Пилонный проект

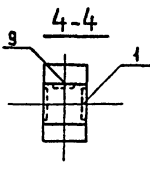
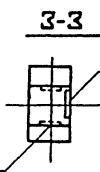
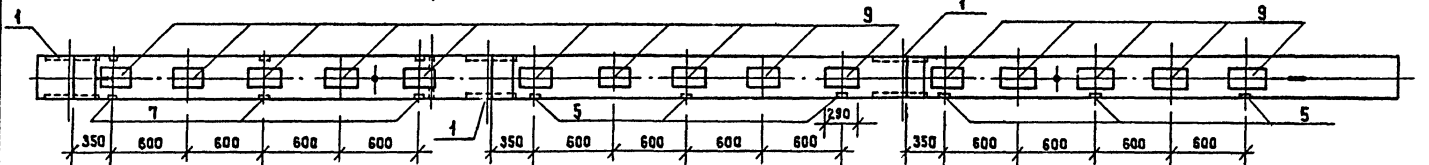
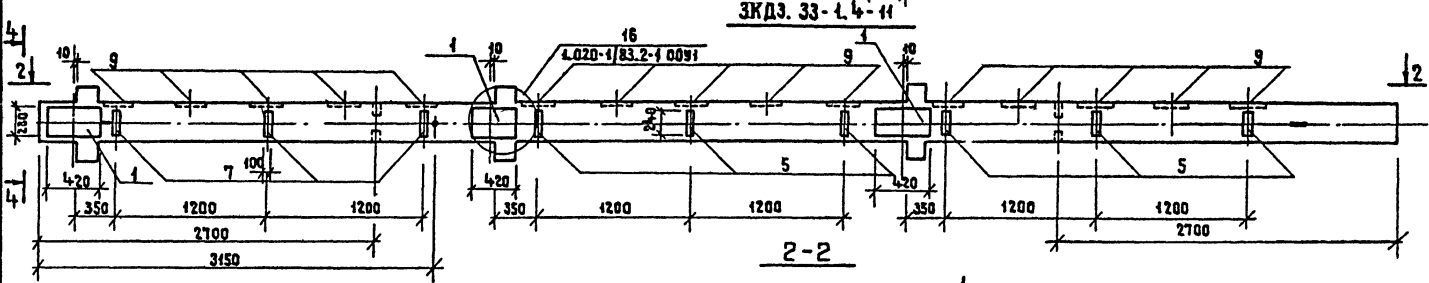
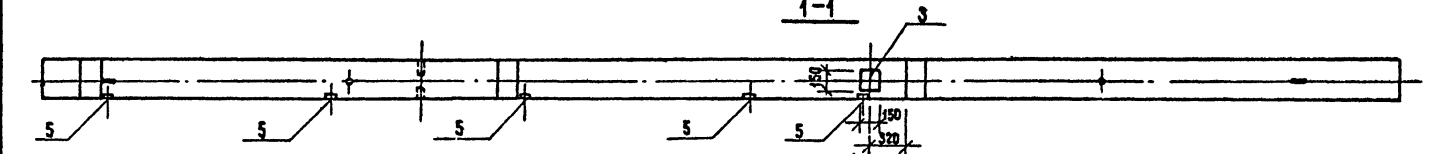
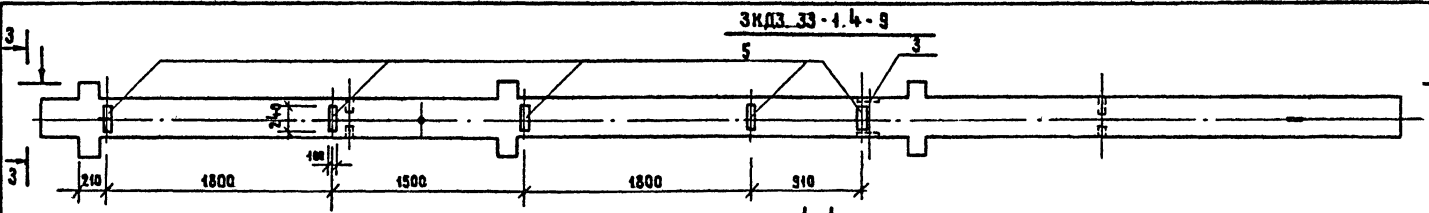

Имя и подл. Подпись и дата

Этап. инв. №

Прибылан

Имб Н

гип	Разинков
Рук. ин-т	Игнатов
Н. контр.	Вавилова
Гл. спец.	Антонов
Рук. гр.	Вавилова
Ст. инж.	Юрченкова

264-12-257.86

КЖИ-06СВ

Колонна ЗКДЗ.33-1.4-9,
ЗКДЗ.33-1.4-11
(Сборочный чертеж)

Стадия	Масса	Масштаб
Р		
Лист	Листов	

ГИПРОТЕАТР
г. Ленинград

Колонн ЭЖИЧОВА

1861-11

Фр. маш. АЗ

Листом 7

Туполобой проект

Инв. № туполобой Подписи и даты

Фирма	Зона	Поз.	Обозначение	Наименование	Кол. на столб.		Примеч.
					КЖИ-07	КЖИ-07	
				Сборочные единицы			
			1.020-1/ВЗ.2-1 14	ЗКД 3.33-2.6	1	1	
	4		1.020-1/ВЗ.2-15 24-06	Изделие закладное МНЗ3		3	
	5		То же 24-07	То же МНЗ4		3	
	7		КЖИ-МНЗ-10	" " МНЗ	6	6	
	8		1.020-1/ВЗ.2-15 23	" " МНЗ		15	

ЗКД 3.33-2.6-1
ЗКД 3.33-2.6-2

Привязан

И.чв №

ГИП Разинков
Рук. АМ-1 Игнатов
И.контр. Вавилова
Пл. спец. Антипов
Рук. групп. Вавилова
Стинж. Юрченко

264-12-257.86

КЖИ-07

Колонна ЗКД 3.33-2.6-1,
ЗКД 3.33-2.6-2.

Лист Лист Лист

ГИПРОТЕАТ
г. Ленинград

Альбом 7

Титульный проект

В.А. Егудин | Подпись и печать | В.А. Егудин

Формат	Этап	Поз.	Обозначение	Наименование	Кал. на исполн. КЖИ-08							
					-	01	02	03	04	05	06	
				<u>Документация</u>								
			1.020-1/83.2-1 00У1	Узел 16								1
			То же	Узел 13		3	3			3		
			" "	Узел 14			2	2	3			
				<u>Сборочные единицы</u>								
			1.020-1/83.2-1 14	ЗКОЗ.33-1.1	1	1	1	1	1	1	1	1
		1	1.020-1/83.2-15 23-06	Изделие закладное МН38								
		2	То же 26-01	То же МН28			3	3	2			2
		3	" " 24-09	" " МН41	3							
		4	" " 24-06	" " МН33	5	5	14	5	9	5	5	
		5	" " 24-07	" " МН34	5		5	3	5	4		
		8	" " 26	" " МН27			2	2	2			
		10	" " 24-08	" " МН40	5	5				5		
		12	" " 26-06	" " МН36						1		
		11	КЖИ-090	" " МН4								1
		7	КЖИ-080	" " МН3								

ЗКОЗ.33-1.1-1
 ЗКОЗ.33-1.1-2
 ЗКОЗ.33-1.1-3
 ЗКОЗ.33-1.1-4
 ЗКОЗ.33-1.1-5
 ЗКОЗ.33-1.1-6
 ЗКОЗ.33-1.1-7

Приказан	ГМП	Разинков	26-12-25 7.86	КЖИ-08
	Рук. АМЛ	Изнатов	Колонна	Студия Лист Листов
	Н. кантр.	Вавилова	ЗКОЗ.33-1.1-1 ÷ ЗКОЗ.33-1.1-7	Р
	П. спец.	Антонов		ГИПРОТЕАТ
	Рук. групп.	Вавилова		3 Листов
ИМВ №	Пт. инж.	Вознесенский		

Лист 7

Мушова проект

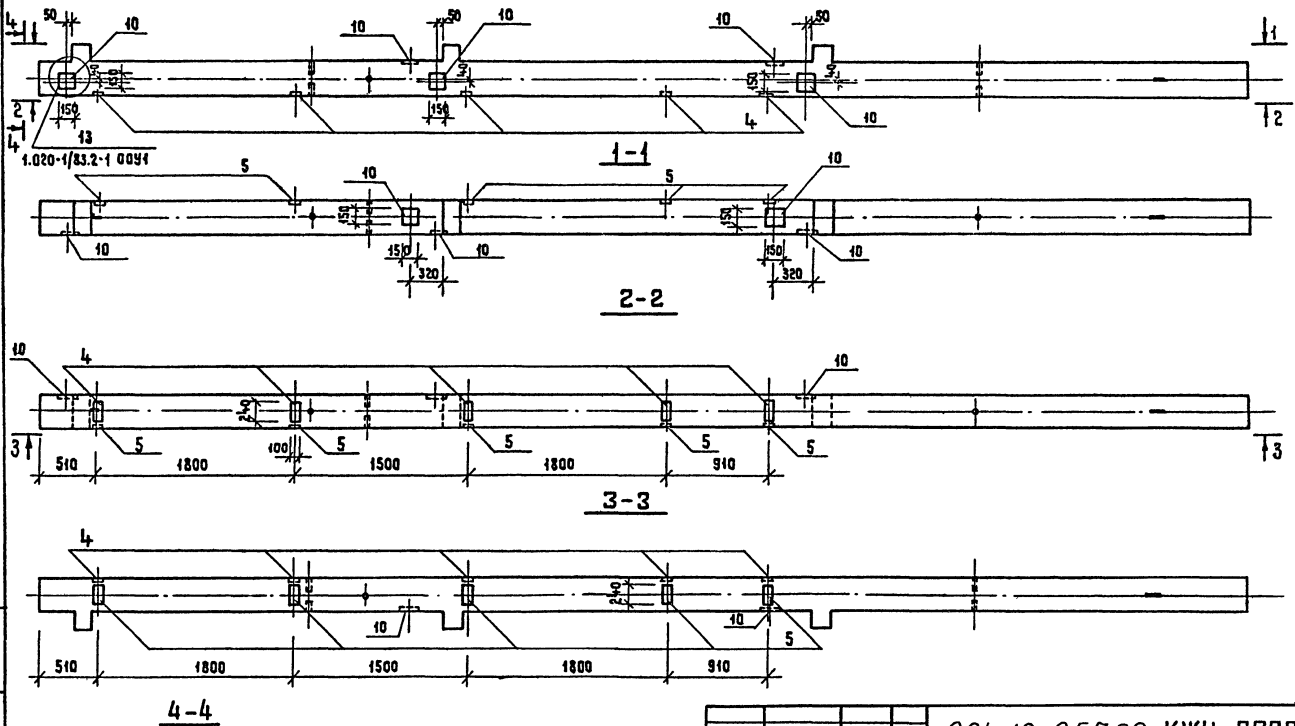

Гладк. Пабрвб и бавн
КЗавн. шкв.Н

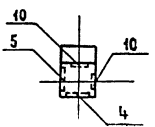

Приблизан	тип	Разийков	
	Рчк.Ят-1	Игнатов	
	Н.контр	Вабилбв	
	Гл. спец.	Явтана	
	Рчк.гр.	Вабилбв	
Ичв Н	С-инж	Исечковс	

264-12-257.86 КЖИ-08С6		
Колонна ЗКОЗ.33-1.1-2 (Сварочный чертеж)		
Стеня	Масса	Масштаб
р		
Лист	Листов	
ГИПРОТЕАТР		

Вариант 7

Мушовой проект

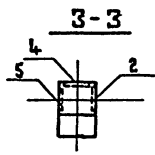
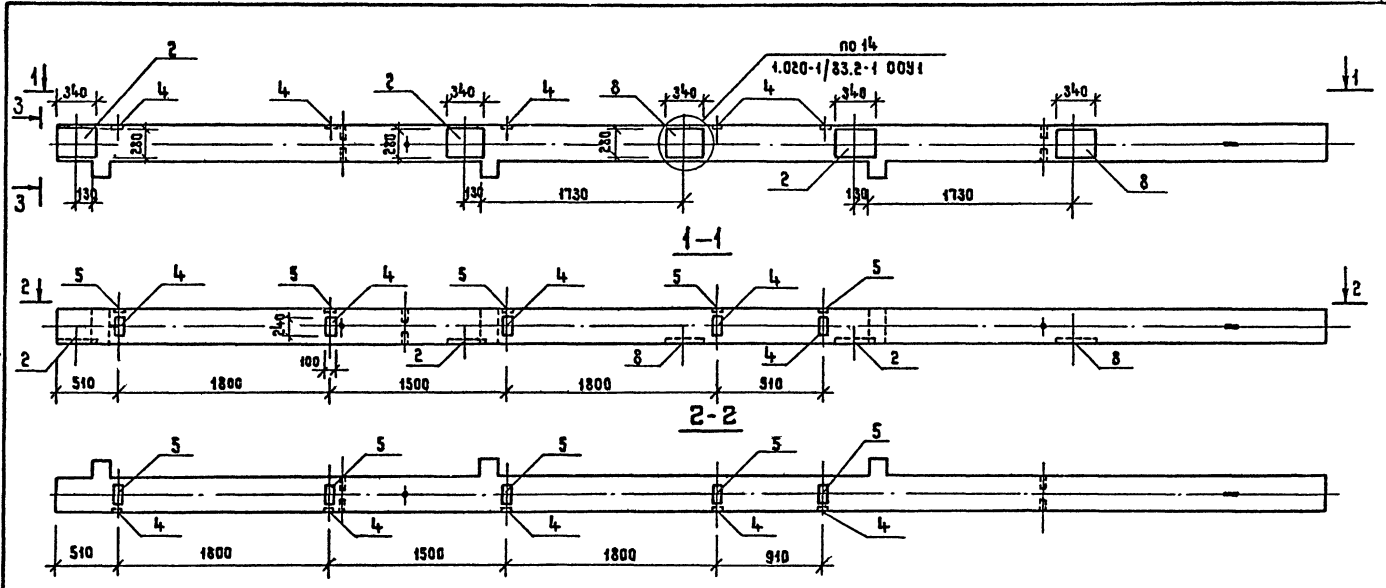

Площ. Подпис и дата 15.08.2011

Привязан	Гип	Разинков	
	Рук.арт-1	Игнатов	
	Н.контр	Вавилова	
	Гл. спец	Янгов-5	
	Рук.гр.	Вавилова	
инв N	Ст.инж	Юрченко	

264-12-25786	КЖИ-08С6
Колонна ЗК03.33-1.1-4 (Сборочный чертеж)	Стадия Масса Местонад
	р
	Лист Листов
	ГИПРОТЕАТР г. Ленинград

Сучков

1861-11

Рис. 7

Милый проект

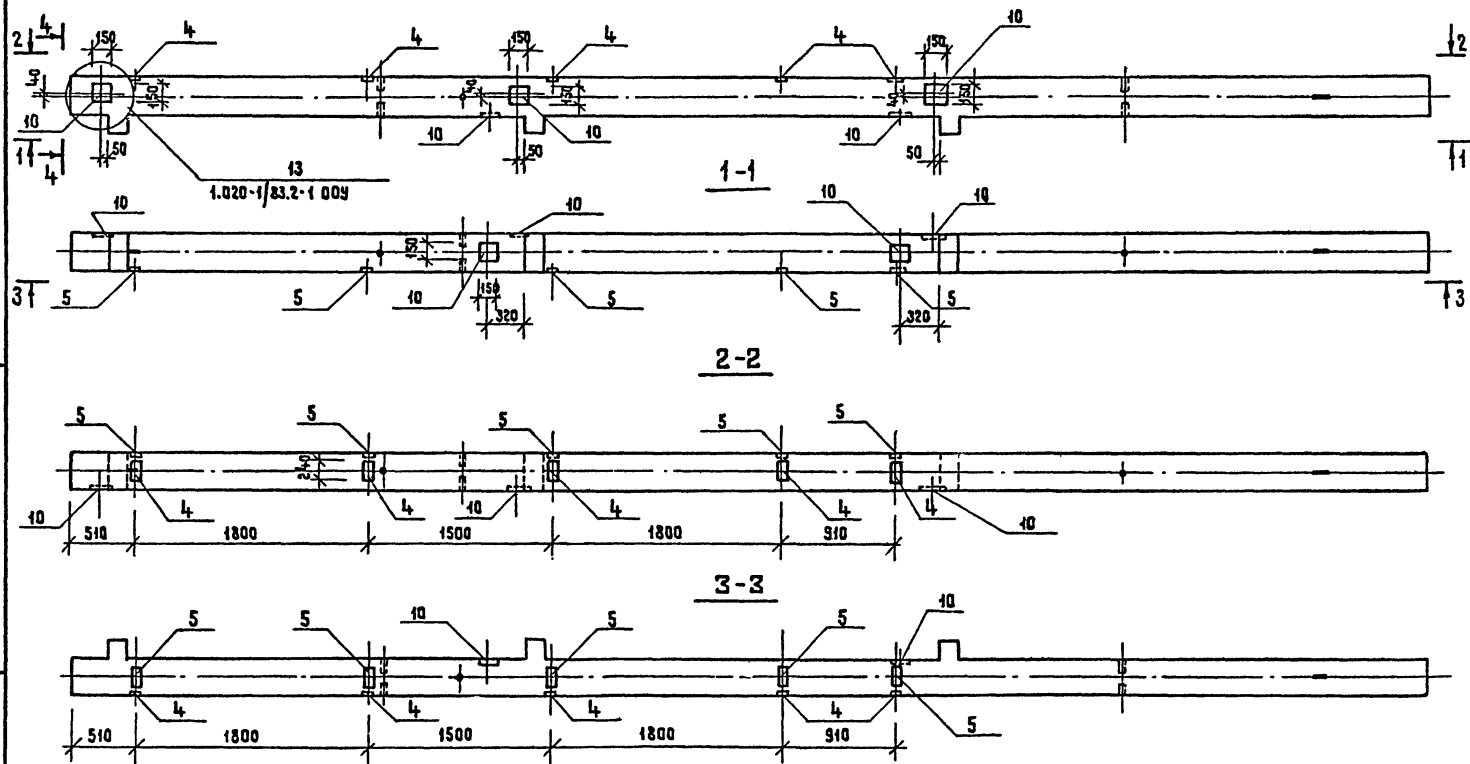

ис. в подл. (подпись и дата) (взам. инв. н)

Приязан	Гип	Разинков
	Руч. Ям-1	Игнатов
	Н. кватр	Вавилова
	Гл. спец.	Янтоко
	Руч. гр.	Вавилова
Инь н	Ст. инж	Юрченкова

264-12-257.86 КЖИ-08С6

Колонна ЗКОЗ.33-1.1-6
(Сборочный чертеж)

Стадия	Масса	Масштаб
р		
Лист	Листов	
ГИПРОТЕАТР		
г. Ленинград		

Яльбом 7

Миловой проект

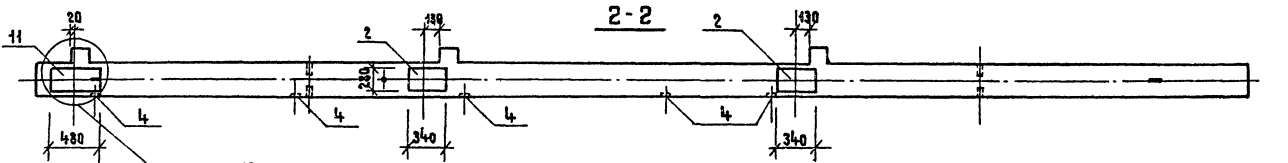
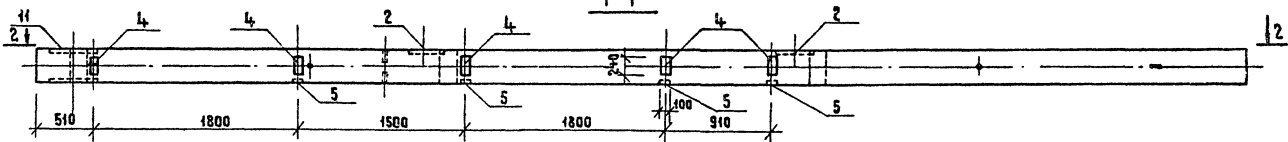
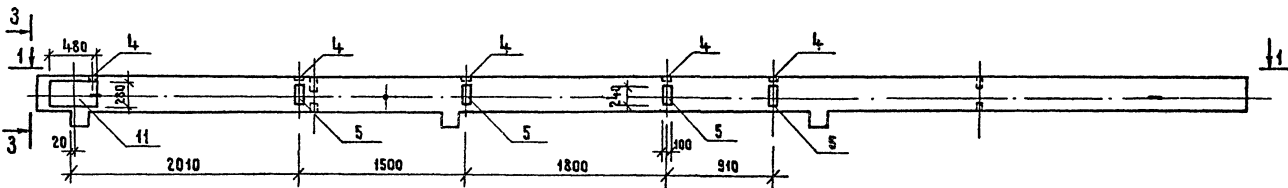

по 16
1.020-1/83.2-1 0091

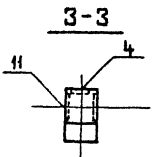

Имя, И.под., Подпись и дата В.ж.ч.инб.п

Приказан	Гип	Разинков
	Рук.вм-1	Игнатов
	Н.контр	Вавилова
	Гл. спец	Янимова
	Рук.гр	Вавилова
Инб.п	Ст. инж	Юрченкова

264-12-257.86	КЖИ-0886
Колонна ЗКОЗ.33-1.1-7 (Сварочный чертеж)	Стадия Масса Масштаб
	Р
	Лист Листр
	ГИПРОТЕАТР г. Ленинград

Копир. Жсукоба

1861-11

Формат А3

Альбом 7

Тиловой проект

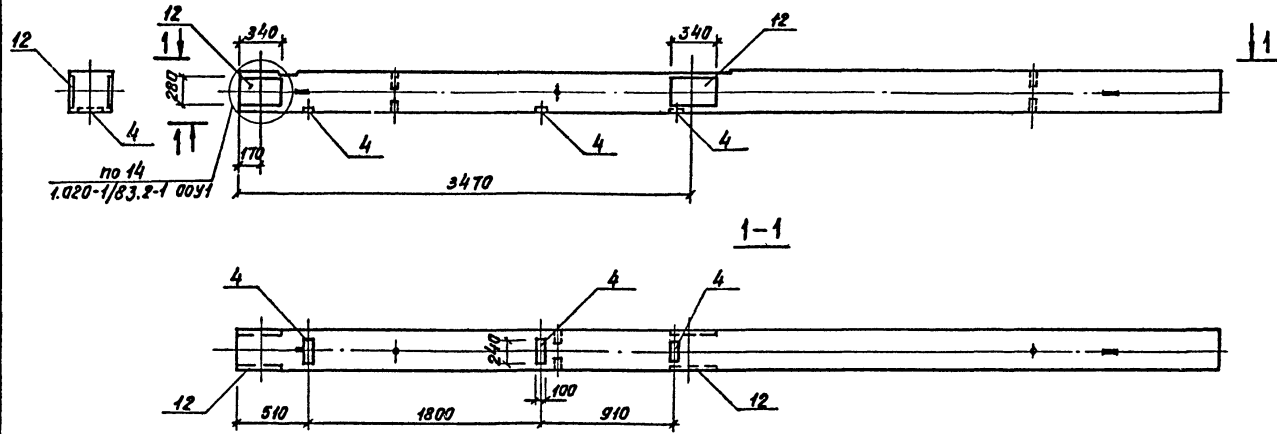

Инв. № табл / Подпись и дата / Власт. инв. №

Формат	Зона	Поз.	Обозначение	Наименование	кол.	Примеч.
				<u>Документация</u>		
			1.020-1/83.2-1 00У1	Узел 14	2	
				<u>Сборочные единицы</u>		
			1.020-1/83.2-1 07	2КЗ.33-1	1	
	4		1.020-1/83.2-15 24-06	Изделие закладное МНЗЗ	3	
	12		То же 26-06	То же МНЗБ	2	

Привязан

Инв. №	ГИП	Разинков
	Рук. АИ	Игнатов
	Н. контр.	Вавилова
	Тр. спец.	Антонов
	Рук. групп	Вавилова
	Ст. инж.	Юрченкова

264-12-257.86 КЖИ-09

Колонна 2КЗ.33-1-1

Стадия	Масса	Масштаб
р		
Лист	Листов	

ГИПРОТЕАТР
г. Ленинград

1864-11

Копия Иванова

Листом 1

Типовой проект

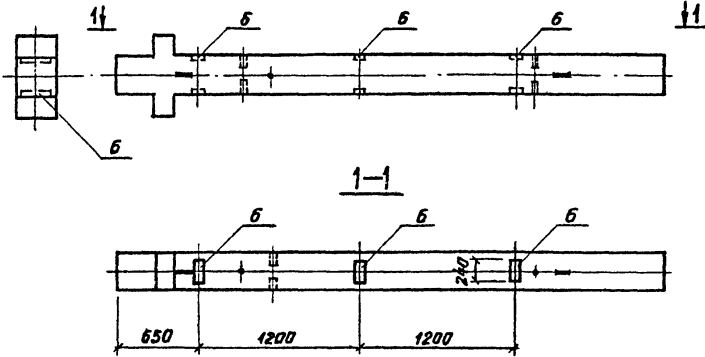

Формат	Зона	Поз.	Обозначение	Наименование	Кол.	Примеч.
				<u>Сборочные единицы</u>		
			1.020-1/83.2-1 03	1КДЗ.33	1	
	6		КЖИ - 150	Изделие закладное МН2	3	

Инд. № табл. | Подпись и дата | Взам инд. №

Привязан	ГИП	Разинков	<i>[Signature]</i>
	Рук. АМ-1	Иванов	<i>[Signature]</i>
	И. контр.	Вавилова	<i>[Signature]</i>
	И. спец.	Антанов	<i>[Signature]</i>
	Рук. зрн.	Вавилова	<i>[Signature]</i>
Инд. №	Гл. инж.	Ирченко	<i>[Signature]</i>

264-12-257.86		КЖИ-10	
Колонна 1КДЗ.33-1		Станд. п	Масса
		Лист	Листов
ГИПРОТЕАТР г. Ленинград			

1861-11

Копировал: Иванова

Формат А3

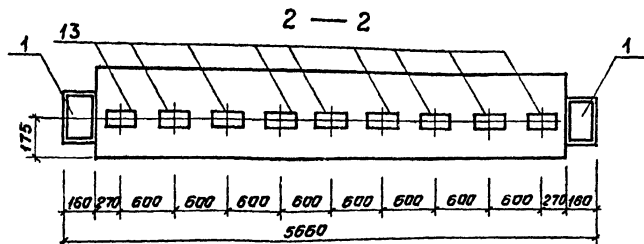
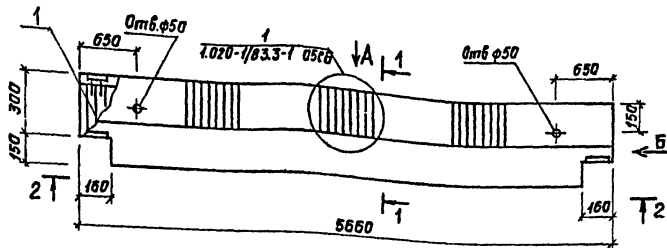

Формат	Зона	Лист	Обозначение	Наименование	Кол	Примеч
				<u>Документация</u>		
				<u>Техническое описание</u>		
				<u>Сборочные единицы</u>		
A4		15	1.020-1/83.2-13 23	Изделие закладное МН13	9	
Переменные данные для исполнений:						
				РОП 4.57-20-1		
				<u>Сборочные единицы</u>		
A3			1.020-1/83.3-1 07	РОП 4.57-20		
				РОП 4.57-45-1		
				<u>Сборочные единицы</u>		
A3			1.020-1/83.3-1 07	РОП 4.57-45		

Смотреть совместно с 1.020-1/83.3-1 07 СБ

Имя и фамилия Подпись и дата Взам.инв.№

Привязан

Инд №2

ГИП Разинков
 Рук. АМ-1 Министров
 И контр. Равилова
 Ил спец. Антанов
 Рук. зрел. Вадил *за
 ст. инж. Гер

264-12-257.86

КЖИ-11

Ригель
 РОП 4.57-20-1
 РОП 4.57-45-1

Стадия Масса Материал

Р

Лист Листов

ГИПРОТЕАТР
 г. Ленинград

Альбом 9
Типовой проект

ПТ 116.30-4А IV T-1

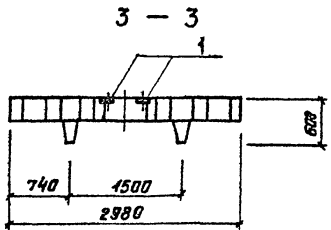
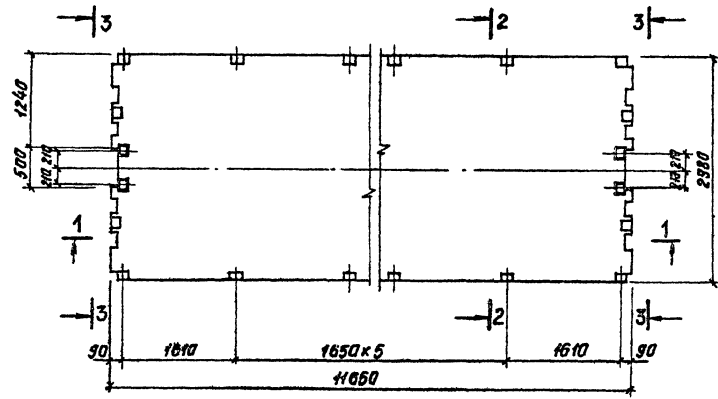

Формат	Лист	Пол.	Обозначение	Наименование	Кол.	Примечание
				<u>Документация</u>		
			1.042.1-2.1 00У	Узлы		
			1.042.1-2.1 00ТО	Техническое описание		
				<u>Сборочные единицы</u>		
			1.042.1-2.1 06	ПТ116.30-4А IV T		
А4	1		1.042.1-2.2 17	Изделие закладное МНБ	4	1,35 кг

Сечения 1-1, 2-2 см. 1.042.1-2.1. 06СБ

Инв. № табл. Подпись и дата. Взам. инв. №

Приблизан

			ГМП Резинков
			Рук. АМ-1 Игнатков
			И. канц. Вавилова
			И. спец. Антонова
			Рук. групп Вавилова
			И. инж. Фролова

264-12-257.86 КЖИ-15		
Плита перекрытия ПТ116.30-4А IV T-1	Ставил	Масса
	р	
	Лист	Листов
ГИПРОТЕАТР г. Ленинград		

Копир. Иванова

1861-11

Формат А4

Листов 7

Типовой проект

Формат	Зона	Лист	Обозначение	Наименование	Код. на КЖИ-16			Примечание
					-	01	02	
				<u>Документация</u>				
			1.030.1-1.0-1 16	Узел 1			2	
			то же	Узел 11	1	1		
			" "	Узел 12			1	
			" "	Узел 14	1	1	1	
				<u>Оборудованные единицы</u>				
			1.030.1-1.1-1 57	2 ПСЗ.18.3.0-Л	1	1	1	
1			1.030.1-1.1-3 30	Узелные закладные М1	1	1		
2			то же 35-01	то же МН	2	2		
3			" " 35	" " М10			2	
4			" " 35-02	" " М17			2	

2ПСЗ.18.3.0-Л-2

2ПСЗ.18.3.0-Л-3

2ПСЗ.18.3.0-Л-5

Инд. № лист. Лейбли и даты. Смет. инв. №2

Привязан	гип	Разинов	264-12-257.86	КЖИ-16				
	Рук. ЯМ.1	Цыганов	Стеновые панели			Стандиз	Лист	Листов
	Н. контр.	Вавилова	2 ПЗ. 18.3.0-Л-2;	2				
	Гл. спец.	Антан. 3	2 ПСЗ. 18.3.0-Л-3;	2				
	Рук. групп.	Вавилова	2 ПСЗ. 18.3.0-Л-5	2				
Инд. №	Ст. инж.	Фролова	ГИПРОТЕАТР			г. Ленинград		
		Котирова Рубцова	Формат А3					

1861-11

2 ПСЗ. 18.3.0-Л-2

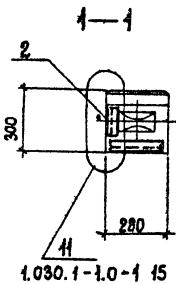
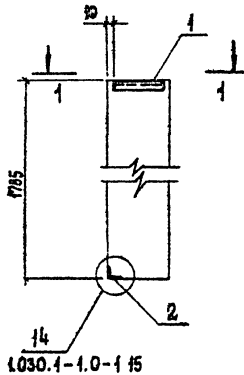

2 ПСЗ. 18.3.0-Л-3

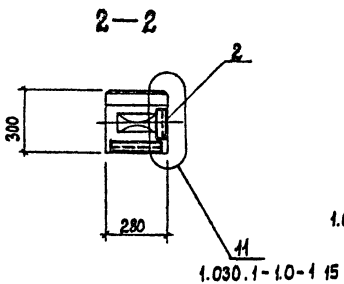
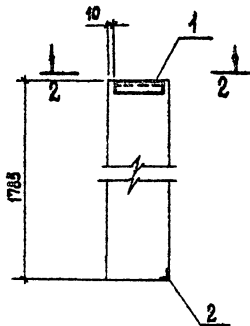

2 ПСЗ. 18.3.0-Л-5

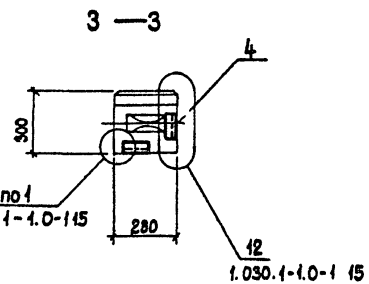
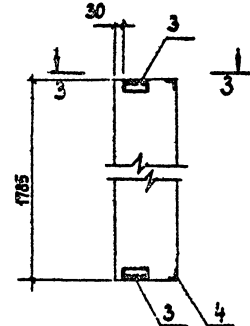

Титульный проект Альбом 7

Шиф. по работам, дата и листы, шиф. инв. №

Обозначение	Марка
КЖИ-16	2ПСЗ.18.3.0-Л-2
-01	2ПСЗ.18.3.0-Л-3
-02	2ПСЗ.18.3.0-Л-5

Примечание	ГИП	Разинков
	Рук. АМ-1	Цыгантов
	И. контр.	Вавилова
	Тех. спец.	Антонов
	Рук. групп.	Вавилова
	Ст. инж.	Фролова
Лист №		

Копировал: Рудькова

264-12-257.86 КЖИ-16 СБ

Стеновые панели
2ПСЗ.18.3.0-Л-2;
2ПСЗ.18.3.0-Л-3;
2ПСЗ.18.3.0-Л-5
(сварочный чертёж)

Стенды	Листы	Листы
Р		

ГИПРОТЕАТ
г. Ленинград
Формат: А3

1861-11

Январь 7

Тепловой проект

Формат	Зона	Лос.	Обозначение	Наименование	Кол. на кжи					Примечание
					-	01	02	03	04	
				<u>Документация</u>						
			1.030.1-1.0-1 15	Узел 1	1	1	2	2	3	
			то же	Узел 12	1	1	1	1		
			" "	Узел 14	1	1	1	1		
				<u>Сборочные единицы</u>						
			1.030.1-1.0-1 62	2 ПС 15.18.3.0-Л	1	1	1	1	1	
	1		1.030.1-1.0-3 30	Изделие закладное МН	1	1			1	
	2		то же 35-01	то же МН	2	2	2	2		
	3		" " 35	" " М10			2	2	2	

2 ПС 15.18.3.0-Л-2
 2 ПС 15.18.3.0-Л-3
 2 ПС 15.18.3.0-Л-5
 2 ПС 15.18.3.0-Л-6
 2 ПС 15.18.3.0-Л-7

Инд. № подл. Подпись и дата. Взамин инв.

Привезен		гип	Разинков	264-12-257.86	КЖИ-17
		Рук. Я.М. Игнатов		Стеновые панели 2 ПС 15.18.3.0-Л-2 2 ПС 15.18.3.0-Л-3 2 ПС 15.18.3.0-Л-5 2 ПС 15.18.3.0-Л-7	Стандарт Лист Листов
		Н. контр. Вавилова			Р
		Гл. спец. Явченко			ГИПРОТЕАТР
		Рук. спец. Вавилова			
Инд. №		Ст инж. Фролова		Формат: А3	

Копировал Рубль

1361-11

2ПС15.18.3.0-Л-2

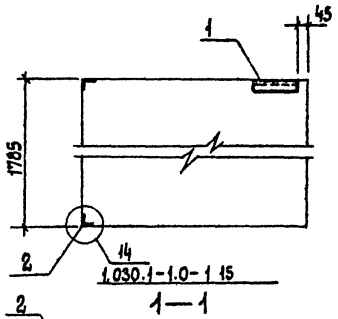

2ПС15.18.3.0-Л-3

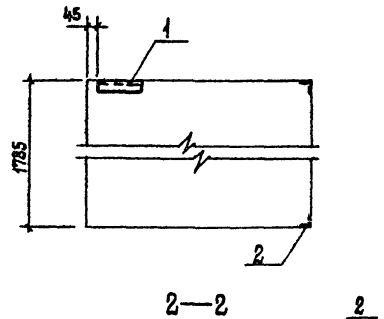

2ПС15.18.3.0-Л-5

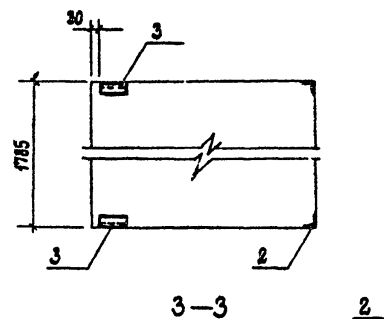

2ПС15.18.3.0-Л-6

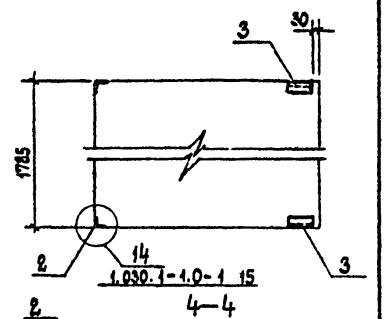

2ПС15.18.3.0-3-7

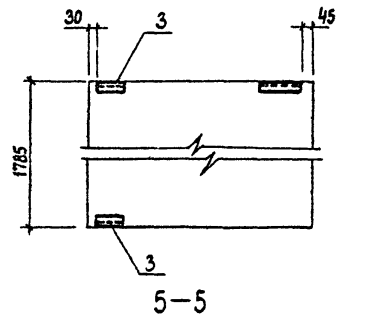

Обозначение	Марка
КЖИ-17	2ПС15.18.3.р-Л-2
-01	-3
-02	-5
-03	-6
-04	-7

Привязан	ТИП	Разинков
	Рук. ЯМ-1	Шигапов
	Н. контр.	Вавилова
	Ил. спец.	Антонов
	Рук. густ.	Вавилова
Шв. №	Ст. инж.	Фролова

264-12-257.86		КЖИ-17СБ	
Стеновые панели 2ПС15.18.3.0-Л-2; 2ПС15.18.3.0-Л-3; 2ПС15.18.3.0-Л-5 + 2ПС15.18.3.0-Л-7 (сборочный чертеж)			
Лист	Листов	Масса	Масштаб
Р			
ГИПРОТЕАТ г. Ленинград			

Копировал: Рудькова

1861-11

Формат: А3

Яльбом 7
Таблицы проект

Лист № табл. Л.3
Лист № табл. Л.4

Листов 7

Типовой проект

Формат Зона	Лист	Обозначение	Наименование	Кол. на квал.			Примечание
				-	01	02	
			<u>Документация</u>				
		1.030.1-1.0-1 15	Узел 1	1	1	2	
		то же	Узел 12	2	1	1	
		" "	Узел 14	2	1	1	
			<u>Оборудованные единицы</u>				
		1.030.1-1.1-1 61	2ПС12.18.3.0-Л	1	1	1	
1		1.030.1-1.1-3 30	Узделие закладное М1	1	1		
2		то же 35-01	то же МН	4	2	2	
3		" " 35	" " М10			2	

2ПС12.18.3.0-Л-1
2ПС12.18.3.0-Л-2
2ПС12.18.3.0-Л-5

№, № подл., Подпись и дата Взам инв. №

Привлечен		гип	Разинков	264-12-257.86	КЖИ-18	Стеновые панели 2ПС12.18.3.0-Л-1; 2ПС12.18.3.0-Л-2; 2ПС12.18.3.0-Л-5	Склад	Лист	Листов
		Рук. Арм-1	Усатиков				Р		
		Н. катм.	Давылова				ГИПРОТЕАТР г. Ленинград		
		Гл. спец.	Янтт. ЧЗВ						
		Рук. групп	Давылова						
Инв. №		Ст. инж.	Фролова	Формат №3					

Капираван Рука

1851-11

Туполовой проект Альбом 7

2ПС12.18.3.0-Л-1

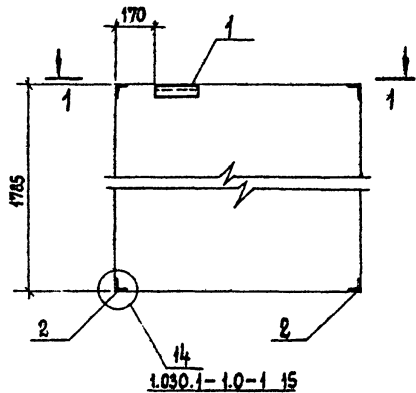

1 — 1

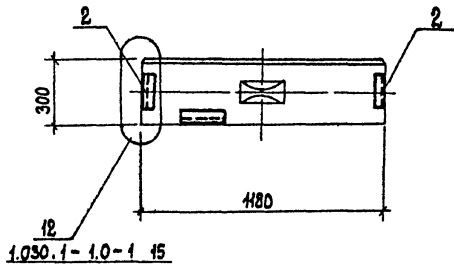

2ПС12.18.3.0-Л-2

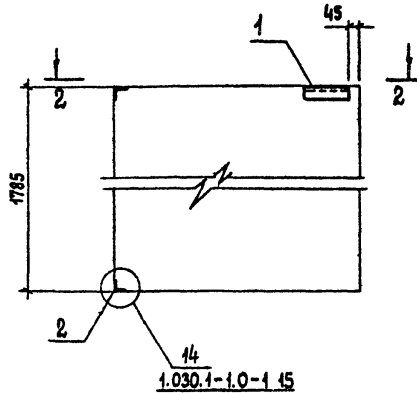

2 — 2

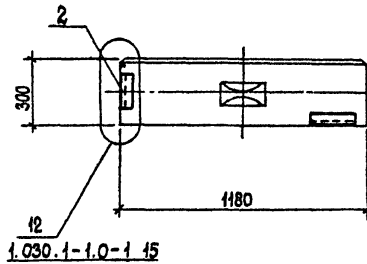

2ПС12.18.3.0-Л-5

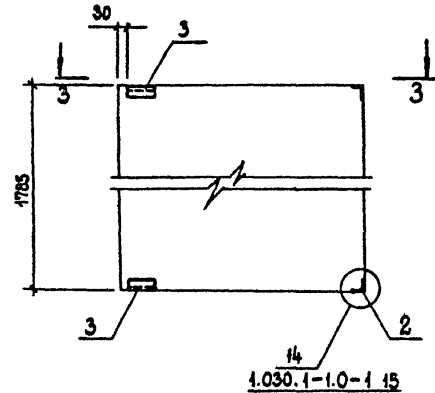

3 — 3

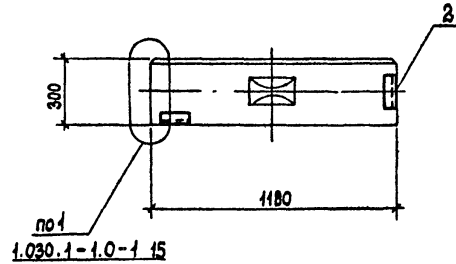

Шифр панели - 300 мм шиф. №

Обозначение	Марка
КЖИ-18	2ПС12.18.3.0-Л-1
-01	2ПС12.18.3.0-Л-2
-02	2ПС12.18.3.0-Л-5

Привязан	Гип.	Разинков
	Рук. АИ-1	Игнатов
	Н. контр.	Вавилова
	Гл. спец.	Антонова
	Рук. групп.	Вавилова
Шиф. №	Ст. инж.	Фролова

264-12-257.86

КЖИ-18 СБ

Стеновые панели
2ПС 12.18.3.0-Л-1;
2ПС.12.18.3.0-Л-2;
2ПС.12.18.3.0-Л-5.
(сварочный чертеж)

Сталь	Масса	Масштаб
Р		
Лист	Листов	

ГИПРОТЕАТР
г. Ленинград

Формат: А3

Копировал: Рилькова

1861-11

Альбом 7

Технический проект

Формат	Зона	Лист	Обозначение	Наименование	Кол. на КЖИ-					Примечание
					-	01	02	03	04	
				<u>Документация</u>						
			1.030.1-1.0-1 15	Узел 1		1		2	2	
			то же	Узел 12		1	2	1	1	
			" "	Узел 13	2					
			" "	Узел 14	2	1	2	1	1	
				<u>Сварочные единицы</u>						
			1.030.1-1.1-1 59	2ПСВ.18.3.0-Л	1	1	1	1	1	
1			1.030.1-1.1-3 30	Изделие закладное М1	2	1				
2			то же 35-01	то же М11	4	2	4	2	2	
3			" " 35	" " М10				2	2	

2ПСВ.18.3.0-Л-1
 2ПСВ.18.3.0-Л-3
 2ПСВ.18.3.0-Л-4
 2ПСВ.18.3.0-Л-5
 2ПСВ.18.3.0-Л-6

№ п.п. подл. Подпись и дата встав. инв. №

Привязан				
Инд. №				

Гип	Разинков	<i>[Подпись]</i>
Рук. Арм-Г	Игнатов	<i>[Подпись]</i>
Н. контр.	Вавилова	<i>[Подпись]</i>
Гл. спец.	Антонов	<i>[Подпись]</i>
Рук. гр.	Вавилова	<i>[Подпись]</i>
Ст. инж.	Фролова	<i>[Подпись]</i>

264-12-257.86
 Стеновые панели
 2ПСВ.18.3.0-Л-1;
 2ПСВ.18.3.0-Л-3 ÷
 2ПСВ.18.3.0-Л-6

КЖИ-19		
Стадия	Лист	Листов
Р		
ГИПРОТЕАТР г. Ленинград		

Копирован Рулькова

1861-11

Фос. ит 13

2ПС6.18.3.0-Л-1

2ПС6.18.3.0-Л-3

2ПС6.18.3.0-Л-4

2ПС6.18.3.0-Л-5

2ПС6.18.3.0-Л-6

Ансамбль 7

Типовой проект

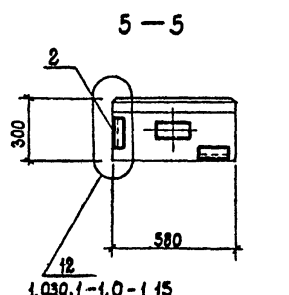
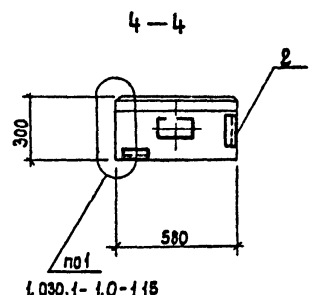
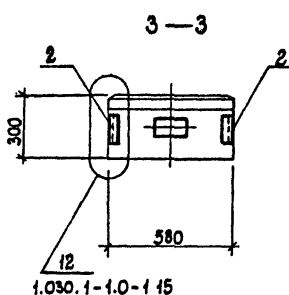
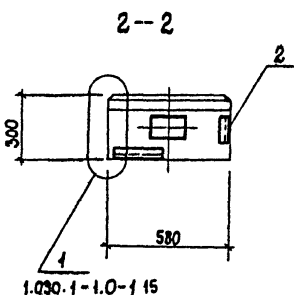
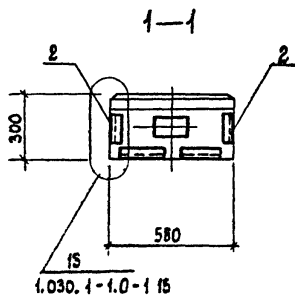
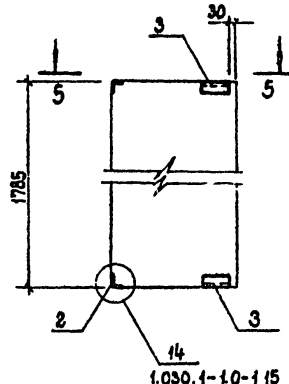
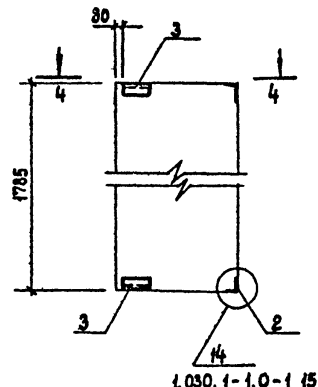
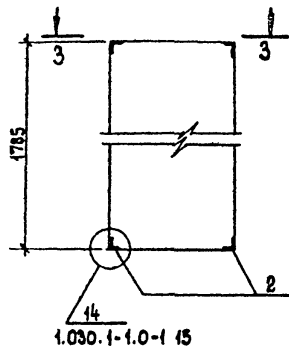
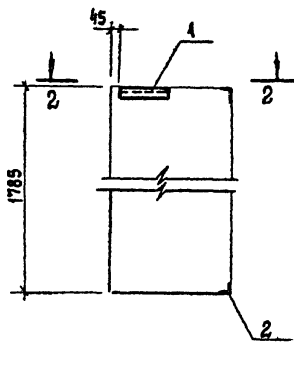
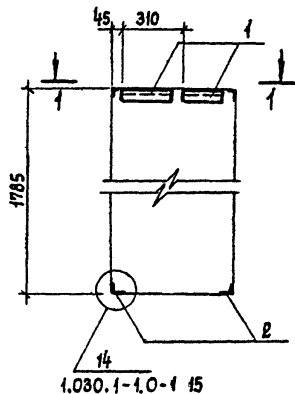

Изд. № 100
Изд. № 100
Изд. № 100

Обозначение	Марка
КЖИ-19	2ПС6.18.3.0-Л-1
-01	2ПС6.18.3.0-Л-3
-02	2ПС6.18.3.0-Л-4
-03	2ПС6.18.3.0-Л-5
-04	2ПС6.18.3.0-Л-6

Привязан	Гип	Разм.ков
	Рук. АМ-1	Щматов
	Н.контр.	Вавилова
	Гл. спец.	Антонов
	Рук. групп.	Вавилова
Инд. №	Ст. инж.	Фролова

Копирован: Рилькава

264-12-257.86 КЖИ-19СБ

Стеновые панели
2ПС6.18.3.0-Л-1;
2ПС6.18.3.0-Л-3;
2ПС6.18.3.0-Л-6
(сборочный чертеж)

стандарт	Масштаб	Масштаб
Р		
Лист	Листов	

ГИПРОТЕАТ
г. Ленинград

Формат: А3

1861-11

Альбом 1

Титуловый проект

Формат	Зона	Лист	Обозначение	Наименование	Кол. на исполнение КЖИ-О										Примеч.		
					-	01	02	03	04	05	06	07	08				
				<u>Документация</u>													
			1.030.1-1.01 15	Узел 1	2	3	3	2	3	2	4	2	4				
			то же	Узел 2	2	2	2	2	2	2	2	2	2				
			" "	Узел 3		2	2	5	4	2	2	2	2				
			" "	Узел 4		3	3	2	5	2	4	2	4				
				<u>Сборочные единицы</u>													
кз			1.030.1-1.1-1 06	ПС 60.15.3.0-3.А-													
к4	1		1.030.1-1.1-3 30	Узделие закладное М1	2	2	2	2	2	2	2	2	2				
к4	2		то же 31	то же М5	2	2	2	2	2	2	2	2	2				
к4	3		" " 35	" " М10		1	1		1		2		2				
к4	4		" " 36	" " М9		3	3	2	5	2	4	2	4				
				<u>Детали</u>													
				Пробка деревянная													м ³
к4	5		75 x 100 е=150			2	2	5	4	2	2	2	2				0.001

ПС 60.15.3.0-3.А-2
ПС 60.15.3.0-3.А-32
ПС 60.15.3.0-3.А-33
ПС 60.15.3.0-3.А-34
ПС 60.15.3.0-3.А-35
ПС 60.15.3.0-3.А-36
ПС 60.15.3.0-3.А-37
ПС 60.15.3.0-3.А-38
ПС 60.15.3.0-3.А-39

№ подл. Подпись и дата
Вып. инж. №2

Продвизан	ГУП	Разинков	264-12-257.86	КЖИ-20
	Рук. АМ1	Игнатов		
	Н. контро.	Вавилова		
	Гл. спец.	Антон 5		
	Рук. гр.	Вавилова		
Инж. №3	Ст. инж.	Тед		
		Копырова		
			Панель стеновая ПС 60.15.3.0-3.А-2, ПС 60.15.3.0-3.А-32, ПС 60.15.3.0-3.А-33, ПС 60.15.3.0-3.А-34, ПС 60.15.3.0-3.А-35, ПС 60.15.3.0-3.А-36, ПС 60.15.3.0-3.А-37, ПС 60.15.3.0-3.А-38, ПС 60.15.3.0-3.А-39	Стандия Лист Листов
				ГИПРОТЕ

Типовой проект
Альбом

ПС 60.15.3,0-3.А-39

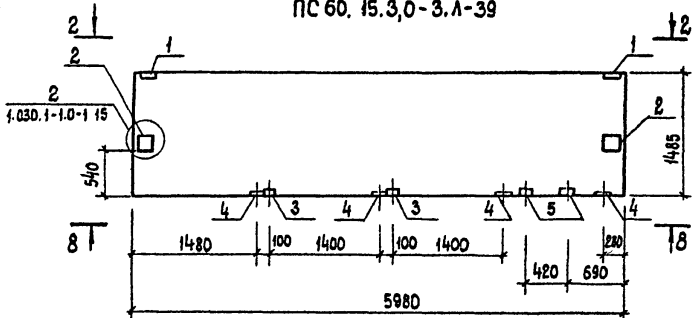

8 — 8

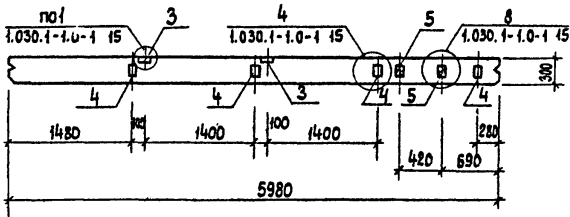

ПС 60.15.3,0-3.А-33

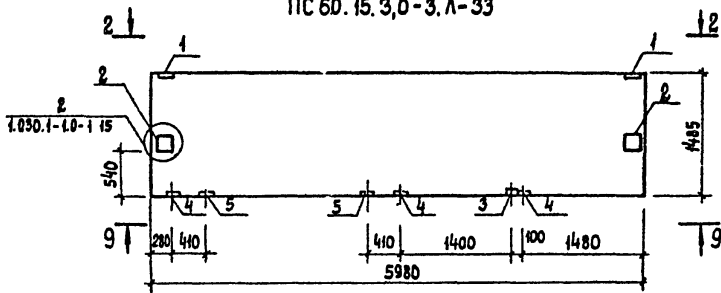

9 — 9

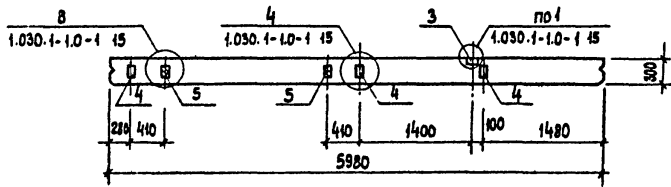

ПС 60.15.3,0-3.А-2

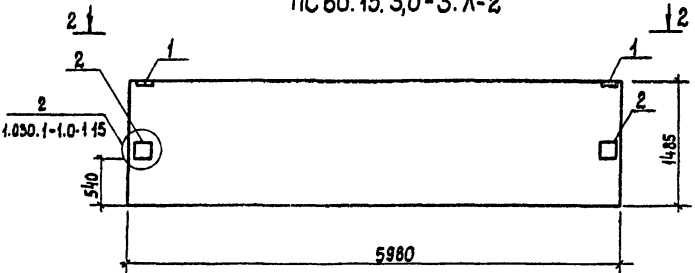

1	2
-02	ПС60.15.3,0-3.А-33
-03	ПС60.15.3,0-3.А-34
-04	ПС60.15.3,0-3.А-35
-05	ПС60.15.3,0-3.А-36
-06	ПС60.15.3,0-3.А-37
-07	ПС60.15.3,0-3.А-38
-08	ПС60.15.3,0-3.А-39

Инд. № набл.
Листов и дата
Взам. инв. №

Обозначение	Марка
КЖИ-20	ПС60.15.3,0-3.А-2
-01	ПС60.15.3,0-3.А-32
1	2

Привязан	
Гип	Разинков
Рук. АМ-1	Игнатов
Н. контр.	Вавилова
Тя. спец.	Янилов
Рук. гр.	Вавилова
Ст. инж.	Гер

264-12-257,86 КЖИ-20 сБ

Панель стеновая
ПС60.15.3,0-3.А-2
ПС60.15.3,0-3.А-33; ПС60.15.3,0-3.А-39
(сборочный чертёж)

Стация	Масса	Масштаб
Р		

Лист Листов

ГИПРОТЕАТР
г. Ленинград

Копировал: Руплякова

1861-11

Формат: А3

ПС 60.15.3.0-3.А-32

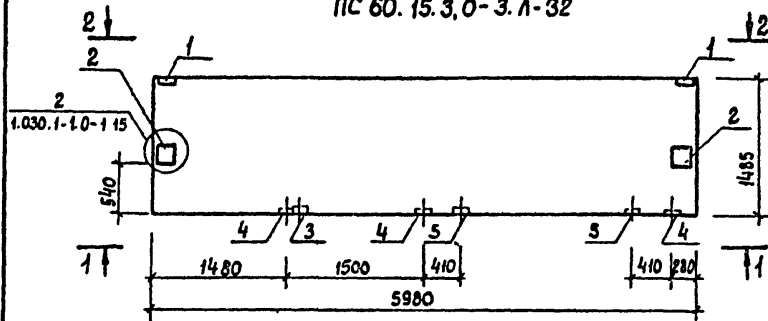

1 — 1

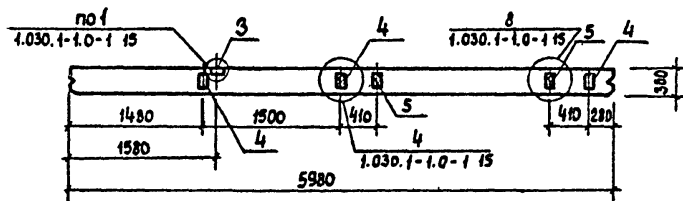

2 — 2

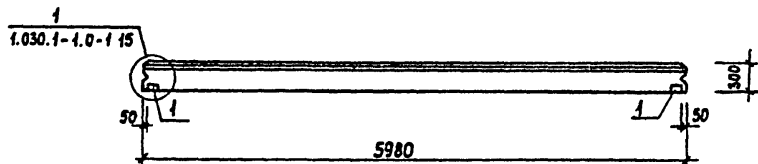

4 — 4

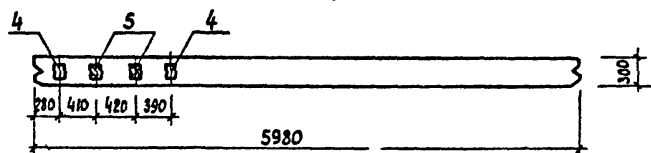

ПС 60.15.3.0-3.А-34

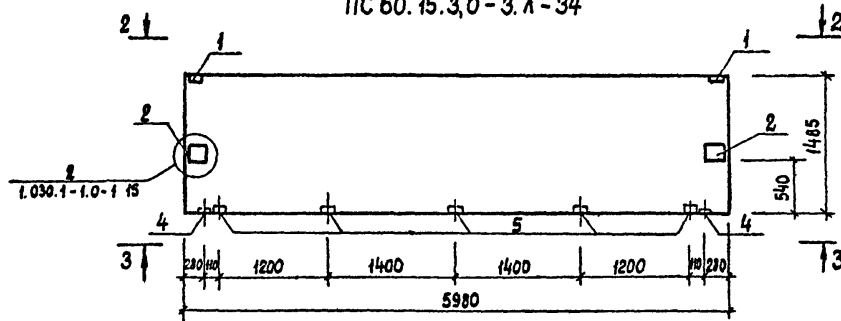

3 — 3

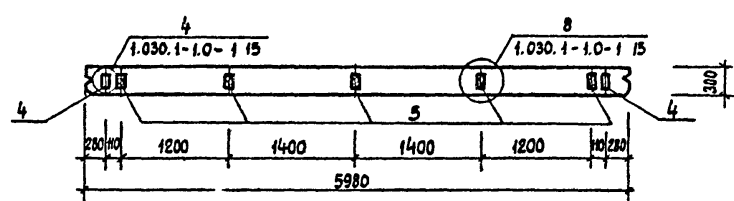

ПС 60.15.3.0-3А-35

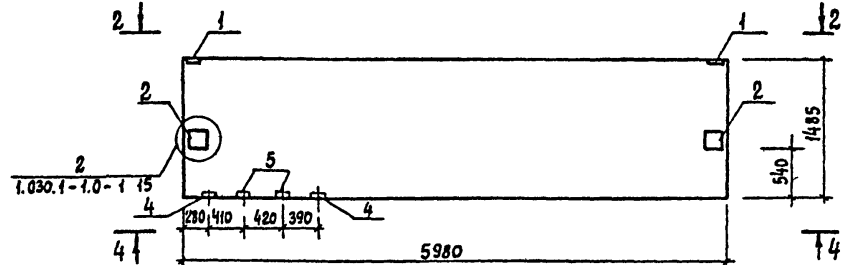

Привязан

Инд. №

Гип	Разинков	
Рук. АМ	Игнатов	
Н. контр.	Вавилова	
П. спец	Антанов	
Рук. гр.	Вавилова	
Ст. инж	Гер	

264-12-257.86 КЖИ-20 СБ

Панель стеновая
ПС 60.15.3.0-3.А-32,
ПС 60.15.3.0-3.А-34,
ПС 60.15.3.0-3.А-36
(сварочными чертёж)

Стадия	Масса	Масштаб
Р		
Лист	Листов	

ГИПРОТЕАТР
г. Ленинград

Копиравад Руликба

1861-11

Формат 73

№ 18. № 18
Получено и дата
Взят инв. № 18

Разбор 7

Тубовой проект

Планом

Тупой пресект

ПС 60.15.3.0-3.Л-35

ПС 60.15.3.0-3.Л-38

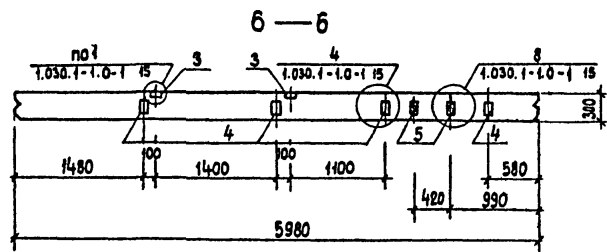
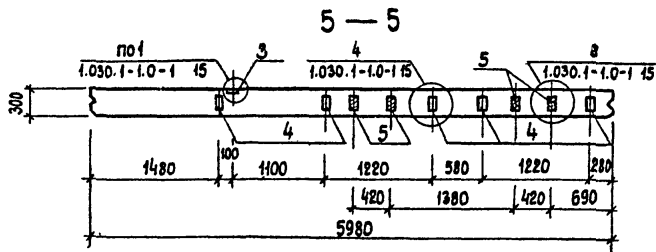
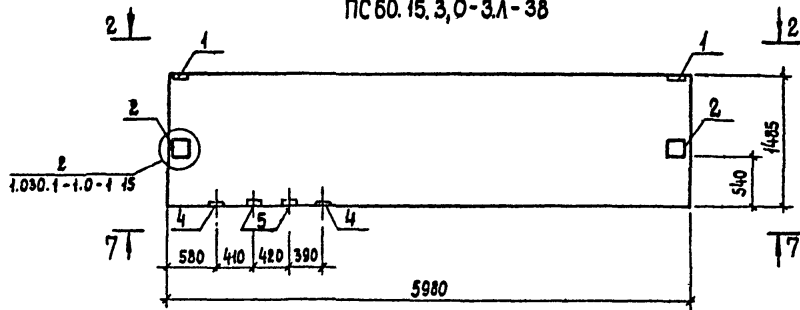
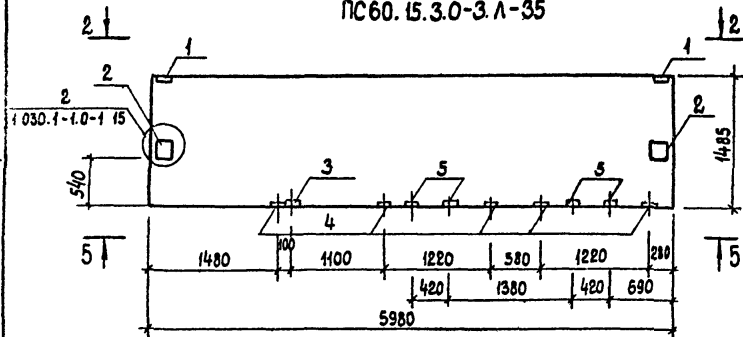

ПС 60.15.3.0-3.Л-37

7-7

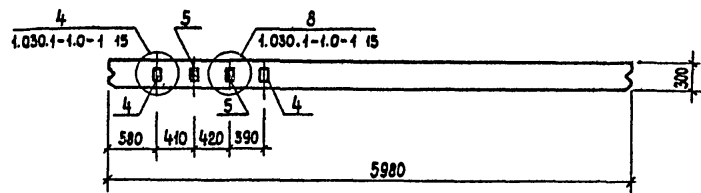
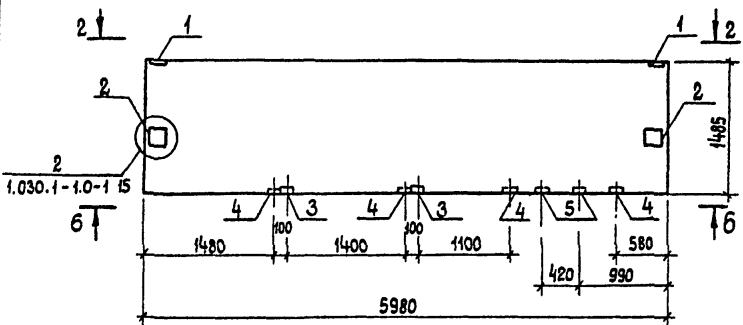

Инд. № табл. Подпись и дата. Взам. инв. №

Привязан

Инд. №

Гип	Разинков	
Рук. РМ-1	Игнатов	
Н. контр.	Вавилова	
Гл. спец.	Янтонов	
Рук. груп.	Вавилова	
Ст. инж.	Гер	

Копировал: Рудькова

264-12-257.86

КЖИ-20 СБ

Панель стеновая
ПС60.15.3.0-3.Л-35;
ПС60.15.3.0-3.Л-37;
ПС60.15.3.0-3.Л-38
(сборочный чертеж)

Стадия	Масса	Масштаб
Р		
Лист	Листов	

ГИПРОТЕАТР
г. Ленинград

Формат: А3

1861-11

Альбом Г

Табель проекта

Код	Параметр	Зона	Поз.	Обозначение	Наименование	Кал. на исполнение КЖИ-21											Примеч.
						-	01	02	03	04	05	06	07	08			
					<u>Документация</u>												
				1.030.1-1.01 15	Узел 1	2	5	5	4	2	6	6	6				
				то же	Узел 3		3	3	5	2	4	4	4				
				" "	Узел 4		4	4	5	2	3	4	4				
				" "	Узел 7		2	2	4	2	2	2	2				
				" "	Узел 8		2	2	2	2		2	2				
					<u>Сборочные единицы</u>												
				1.030.1-1.1-1 07	ПС60.18.3.0-2Л											1	
А3				1.030.1-1.1-1 06	ПС60.15.3.0-3.А	1	1	1	1	1	1	1	1				
А4	1			1.030.1-1.1-3 30	Изделие закладные М1	2	2	2	2	2	2	2	2	2	2		
А4	4			то же 35	то же М9	7	7	10	4	7	8	8					
А4	3			" " 35	" " М10	3	3	2		4	4	4					
					<u>Детали</u>												
					Пробка деревянная												м ³
Б4	2				75×100; L=150	4	4	6	4	2	4	4					0,001

- ПС60.15.3.0-3.А-1
- ПС60.15.3.0-3.А-41
- ПС60.15.3.0-3.А-42
- ПС60.15.3.0-3.А-43
- ПС60.15.3.0-3.А-44
- ПС60.15.3.0-3.А-45
- ПС60.15.3.0-3.А-46
- ПС60.15.3.0-3.А-47
- ПС60.18.3.0-2.А-1

1 год. Подпись и дата. Штамм инж. №2

Приветан	ГШП	Разинков	264-12-257.86	КЖИ-21
	Дук. РИ-1	Игнатков		
	Н.контр.	Вавилова		
	Гл. спец.	Литионов		
	Рук. груп	Вавилова		
Инв. №	Ст инж.	Иор		

Литель стеновая ПС60.15.3.0-3.А-1;
 ПС60.15.3.0-3.А-41; ПС60.15.3.0-3.А-42;
 ПС60.15.3.0-3.А-43; ПС60.15.3.0-3.А-44;
 ПС60.15.3.0-3.А-45; ПС60.15.3.0-3.А-46;
 ПС60.15.3.0-3.А-47; ПС60.18.3.0-2.А-1

Стандия Лист Листов
 Р

ГИПРОТЕАТ
 г. Ленинград

Формат. А3

Копировал: Рулькова

1861-11

Архив 7

Трубовой проект

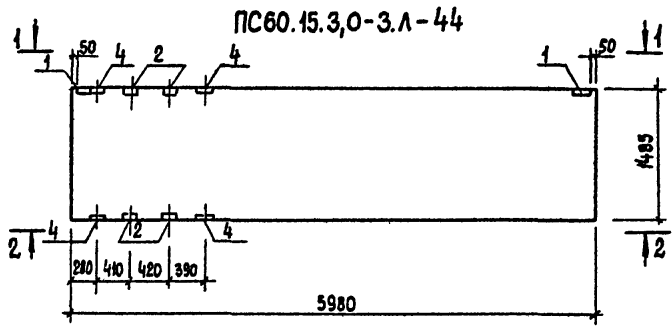

1 — 1

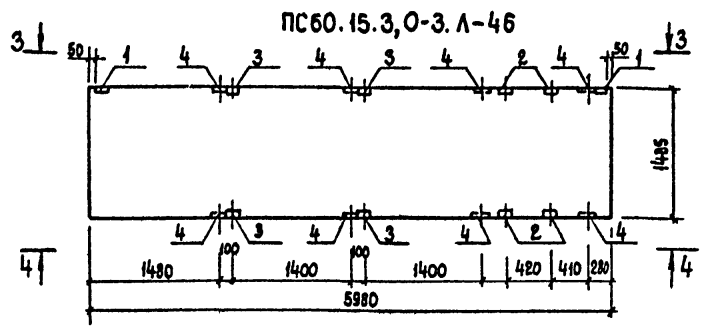

3 — 3

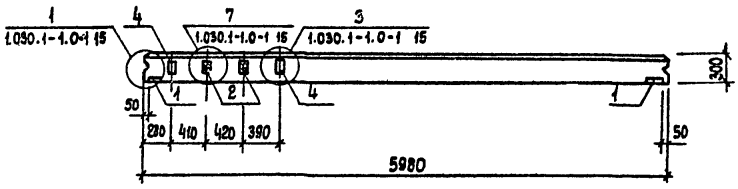

2 — 2

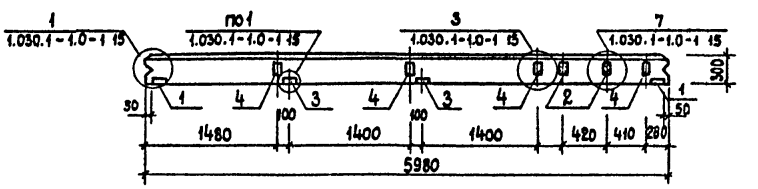

4 — 4

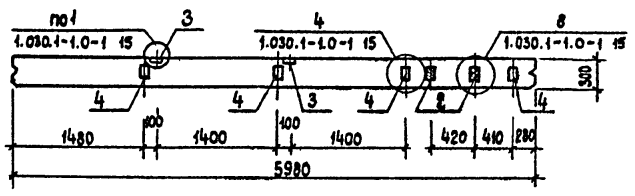
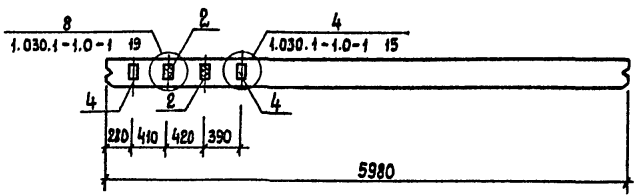

Шиф. № подл. Подпись и дата 15.02.86 Шиф. № 2

Привязан	Гип	Рагинков	
	Рук. АМ-1	Линатов	
	И. контр.	Вавилова	
	Гл. спец.	Антонов	
	Рук. групп.	Вавилова	
Шиф. №	Ст. инж.	Гер	

Копировал: Рудькова

264-12-257.86

КЖИ-21СБ

Панель стеновая
ПС60.15.3,0-3.Л-44
ПС60.15.3,0-3.Л-46
(сборочный чертеж)

Сварив	Масса	Масштаб
Р		
Лист	Листов	

ГИПРОТЕАТР
г. Ленинград

1861-11

Формат: А3

Формат Зона Поз.	Обозначение	Наименование	Кол. на исполнение КЖИ-О						Примечан.	
			-	01	02	03	04	05		06
Альбом 1		<u>Документация</u>								
	1.030.1-1.01 15	Узел 1	2	4	4	3	2	4	4	
	то же	Узел 3		4	4	5	2	4	4	
	" "	Узел 7		2	2	4	2	2	2	
	" "									
		<u>Сборочные единицы</u>								
КЗ	1.030.1-1.1-1 04	ПС 60.9.3.0-Б.А-								
Типовой проект	К4 1	1.030.1-1.1-3 30	Шдтели закладные М1	2	2	2	2	2	2	
	К4 4	то же 36	то же М9	4	4	5	2	4	4	
	К4 3	" " 35	" " М10	2	2	1		2	2	
		<u>Детали</u>								
		Пробка деревянная							м ³	
Б4	2	75×100 е=150		2	2	4	2	2	2	0,001

ПС60.9.3.0-Б.А-1	ПС60.9.3.0-Б.А-32	ПС60.9.3.0-Б.А-33	ПС60.9.3.0-Б.А-34	ПС60.9.3.0-Б.А-35	ПС60.9.3.0-Б.А-37	ПС60.9.3.0-Б.А-38
------------------	-------------------	-------------------	-------------------	-------------------	-------------------	-------------------

Инв. № подл.

Подпись и дата

Взвешивание, №2

Привязан

	ГУП	Разинков
	Рис. АМ-1	Игнатов
	И. контр.	Вавилова
	Л. спец.	Игнатов
	Рис. группы	Вавилова
Инв. №:	Ст инж.	Гер

Копирован: Рилкова

264-12-257.86

КЖИ-22

Панель стеновая
 ПС60.9.3.0-Б.А-1; ПС60.9.3.0-Б.А-32;
 ПС60.9.3.0-Б.А-33; ПС60.9.3.0-Б.А-34;
 ПС60.9.3.0-Б.А-35; ПС60.9.3.0-Б.А-37;
 ПС60.9.3.0-Б.А-38.

Статус	Лист	Листов
Р		

ГИПРОТЕАТ
г. Ленинград

Формат: КЗ

1861-11

Архив Г
Тупиковый проект

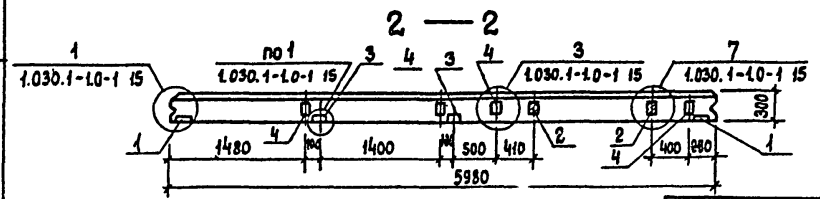
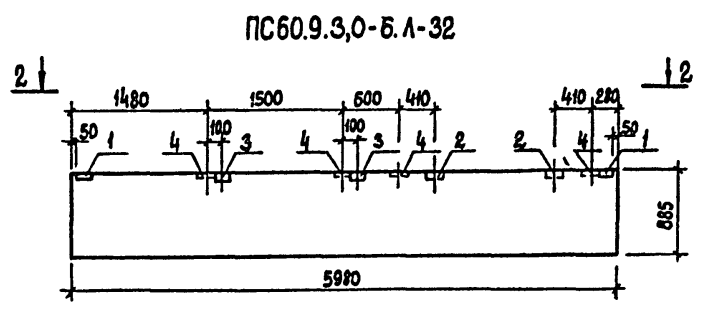
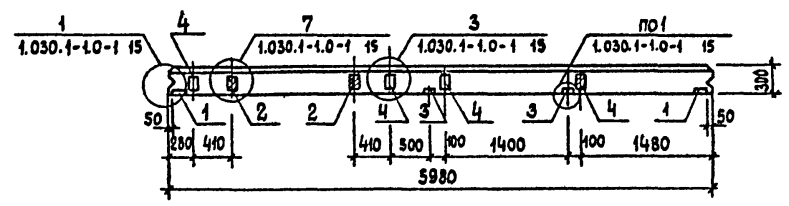
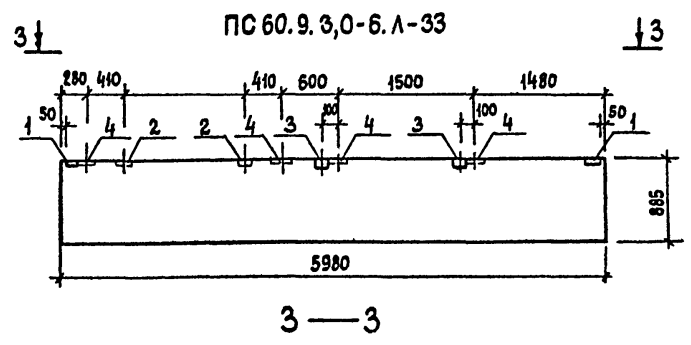
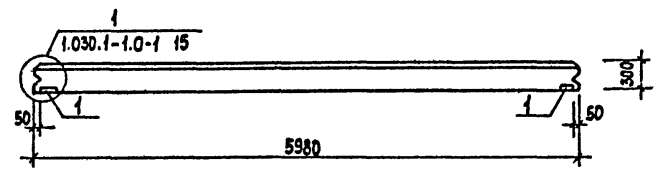
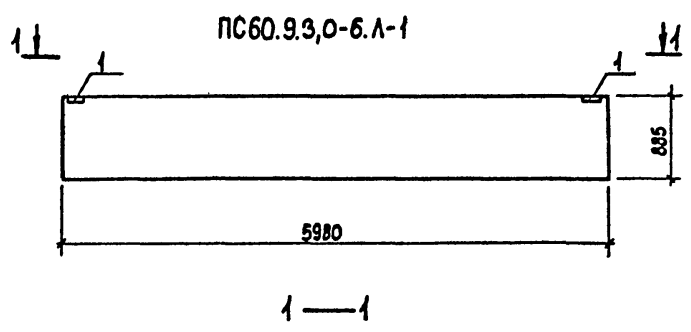

Привязан

ГЛП	Арзунков	
Рук. АМ-1	Игнатов	
Н. контр.	Вавилова	
Гл. спец.	Антанов	
Рук. групп.	Вавилова	
Ст. инж.	Гор	

Имб. №

264-12-257.86			КЖИ-22сб		
Панель стеновая					
ПС 60.9.3,0-Б.А-1; ПС 60.9.3,0-Б.А-32					
ПС 60.9.3,0-Б.А-33.					
(сборочный чертеж)					
Стадия	Масса	Масштаб	Лист	Листов	
р					
ГИПРОТЕАТР					
г. Ленинград					

Копировал Рульков

1861-11

Ростом ФЗ

Имб. № подл. / Подпись и дата / Взам. инв. №.

ПС60.9.3,0-6.А-34

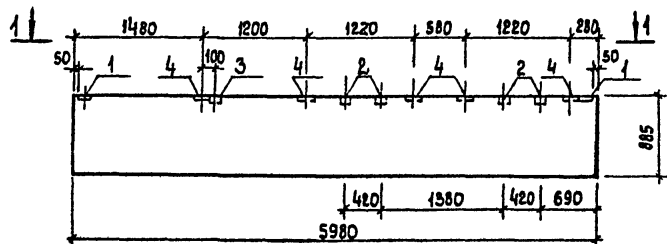

2 — 2

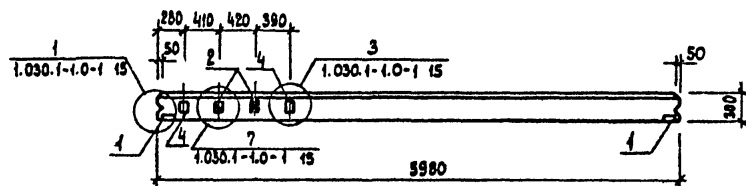

ПС60.9.3,0-6.А-37

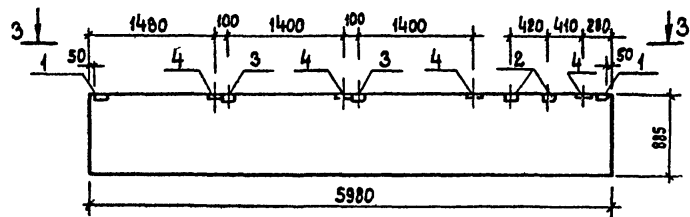

3 — 3

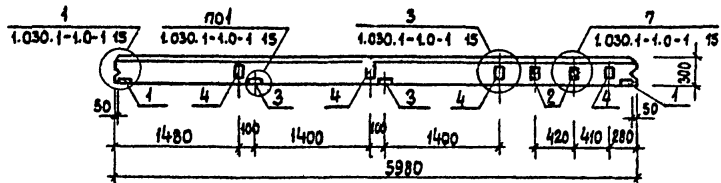

ПС60.9.3,0-6.А-35

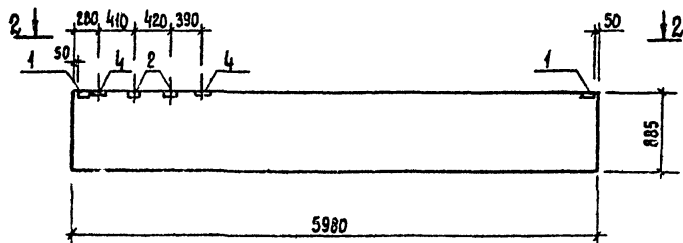

Привязан

	ГИП	Разинков	
	Рук. ИМ-1	Игнатова	
	Н.контр.	Вавилова	
	Гв. спец.	Китасова	
	Рук. групп.	Вавилова	
ЦНВ. №	Ст. Инж.	Фролова	

Копировал: Рыжкова

264-12-257.86

КЖИ-22 СБ

Панель стеновая
ПС60.9.3,0-6.А-34; ПС60.9.3,0-6.А-35
ПС60.9.3,0-6.А-37
(сборочный чертеж)

Ставил	Масса	Масштаб
р		
Лист	Листов	

ГИПРОТЕАТ
г. Ленинград

Формат. А3

1861-11

Унк. №: подл.
Подпись и дата
Элект. инф. №

Лысов Г
Типовой проект

ПС60.9.3,0-6.Л-38

Альбом 7

Табель проект

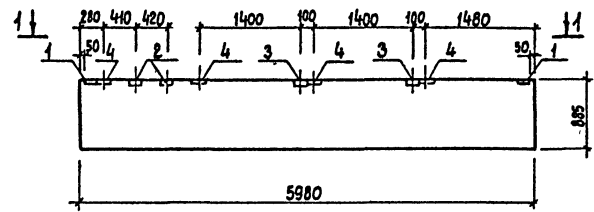

1 — 1

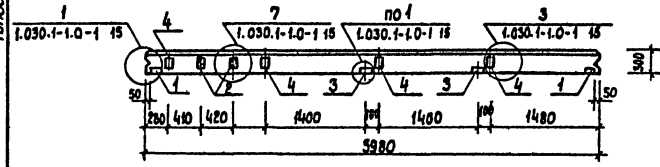

Обозначение	Марка
КЖИ-22	ПС60.9.3,0-6.Л-1
-01	ПС60.9.3,0-6.Л-32
-02	ПС60.9.3,0-6.Л-33
-03	ПС60.9.3,0-6.Л-34
-04	ПС60.9.3,0-6.Л-35
-05	ПС60.9.3,0-6.Л-37
-06	ПС60.9.3,0-6.Л-38

№ п. разд.
Листов, в сборе
Листов, в альб. №2

Привязан

Лист №2

Ген	Разинков
Рук. Ав. 1	Уматов
Н. контр.	Вавилова
Тя. спец.	Никитин
Рук. групп	Вавилова
Ст. инж.	Гор

Копирадан Рубльова

264-12-257.86

КЖИ-22СБ

Панель стеновая
ПС60.9.3,0-6.Л-38
(сборочный чертеж)

Стадия	Масса	Масштаб
Р		
Лист	Листов	

ГИПРОТЕАТ
г. Ленинград

Формат: А3

1861-11

Автом 7
Типовой проект

ПСЗО.9.3.0-6.А-1

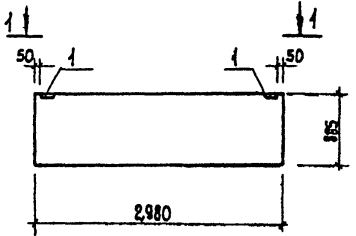

1 — 1

ПСЗО.9.3.0-6.А-32

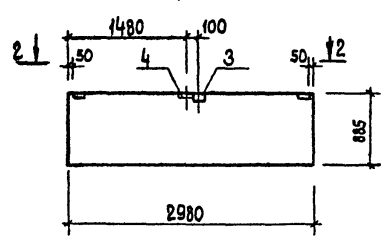

2 — 2

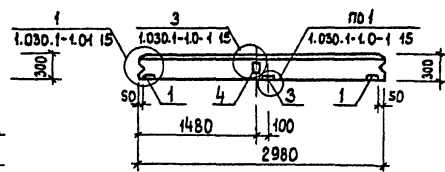
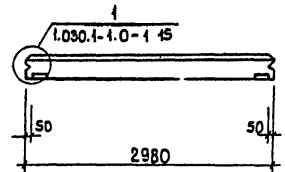

ПСЗО.9.3.0-6.А-33

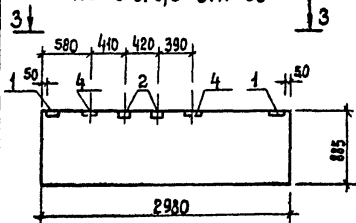

3 — 3

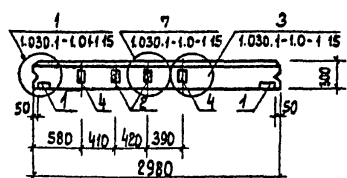

Обозначение	Марка
КЖИ-0	ПСЗО.9.3.0-6.А-1
-01	ПСЗО.9.3.0-6.А-32
-02	ПСЗО.9.3.0-6.А-33

Уч. № табл. Подпись и дата

Формат	Зона	Поз.	Обозначение	Наименование	Кол. на исполнение КЖИ-23			Примечан.
					-	01	02	
				<u>Документация</u>				
			1.030.1-1.01 15	Узел 1	2	3	2	
			то же	Узел 3		1	2	
			" "	Узел 7			2	
				<u>Сборочные единицы</u>				
А3			1.030.1-1.1-1 01	ПСЗО.9.3.0-6.А-				
А4	1		1.030.1-1.1-3 30	Изделие закладное М1	2	2	2	
А4	4		то же	то же М9			2	
А4	3		" "	" " М10		1	2	
				<u>Детали</u>				
				Реска деревянная				м ³
Б4	2			75x100 L=150		2	0,001	

Прибытан

	ГИП	Рахимов	
	Рук. РМ-1	Штабов	
	Н.контр.	Вавилова	
	Гл. спец.	Антонов	
	Рук. групп.	Вавилова	
Уч. №	Ст. инж.	Гер	

264-12-257.86 КЖИ-23

Панель стеновая
ПСЗО.9.3.0-6.А-1;
ПСЗО.9.3.0-6.А-32; ПСЗО.9.3.0-6.А-33

Студия	Масса	Масштаб
Р		

Лист Листов
ГИПРОТЕАТР
г. Ленинград

1861-11

Формат: А3

ПС 30.15.3.0-6. л-32

Разом 7

Туповой разрез

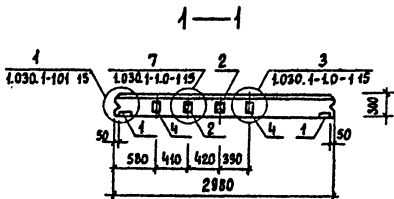
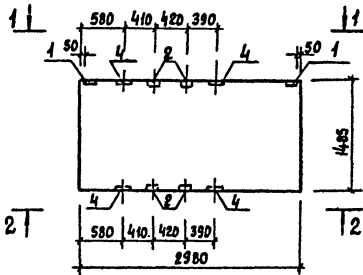

2-2

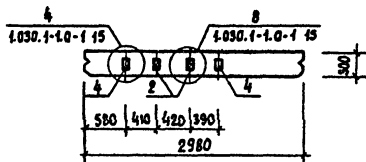

№ 2 в форме Внутр. шиф. №2

Формат	Зона	Лист	Обозначение	Наименование	кол.	Примеч.
				<u>Документация</u>		
			1.030.1-1.01 15	Узел л.1	2	
			то же	Узел л.3	2	
			" "	Узел л.4	2	
			" "	Узел л.7	2	
			" "	Узел л.8	2	
				<u>Оборачные единицы</u>		
А3			1.030.1-1.1-1 03	ПС 30.15.3.0-6. л-		
А4	1		1.030.1-1.1-3 30	Шдвение закладные М1	2	
А4	4		1.030.1-1.1-3 36	М9	4	
				<u>Детали</u>		
				Пробка деревянная	м ³	
Б4	2			75x100 L=150	4	0.001

Прибязан

ИНС №2

Гип	Разинков	<i>[Signature]</i>
Рис. АМ-1	Иматов	<i>[Signature]</i>
Н.контр.	Василова	<i>[Signature]</i>
Л.спец.	Иматов	<i>[Signature]</i>
Рис. групп.	Василова	<i>[Signature]</i>
Ст. инж.	Гер	<i>[Signature]</i>

264-12-257.86

КЖИ-24

Панель стеновая
ПС 30.15.3.0-6. л-32

Стадия Масса Площадь

Р

Лист Листов

ГИПРОТЕАТР
г. Ленинград

Копировал: Руткова

1861-11

Тубовый проект Альбом 7

ПС 30. 18.3,0-6. л-1

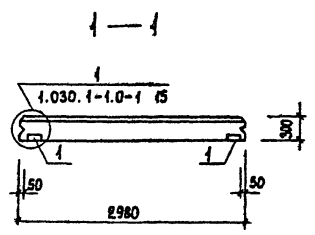
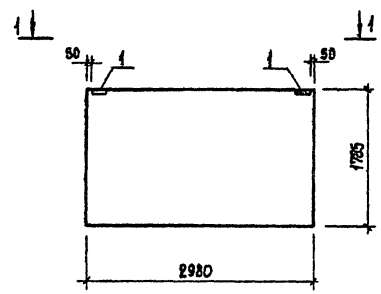

Формат	Зона	Лист	Обозначение	Наименование	Кол.	Примеч.
				<u>Документация</u>		
			1.030.1-1.01 15	Узел 1	2	
				<u>Сборочные единицы</u>		
Я3			1.030.1-1.1-1 03	ПС 30. 18.3,0-6. л-		
Я4	1		1.030.1-1.1-3 30	Изделие закладное М1	2	

Инд. № подл. Подпись и дата Исполн. инв. №

Привязан

Инд. №			

Гип	Резинов	
Рук. инж.	Игнатов	
Инж. констр.	Бавилова	
Инж. спец.	Игнатов	
Рук. прот.	Бавилова	
Ст. инж.	Гер	

264-12-257.86 КХИ-25

Панель стеновая
ПС 30. 18.3,0-6. л-1

Ставил	Масса	Мощность
Р		
Лист	Листов	
ГИПРОТЕАТ		
г. Ленинград		

Копировал: Рудькова

1861-11

Формат: Я3

Листом 1

Туповой проект

2 ПСЗ.12.3.0 - Л-1

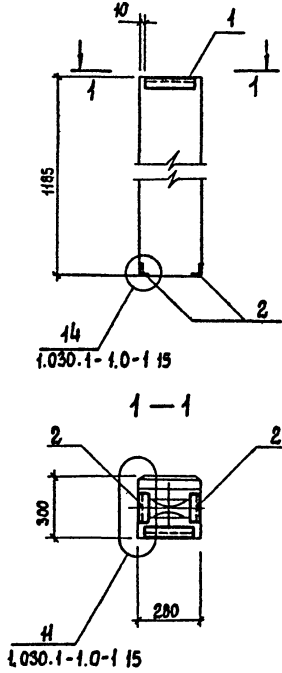

Формат	Зона	Лист	Обозначение	Наименование	Кол.	Примечание
				<u>Документация</u>		
			1.030.1-1.0-1 15	Узел 11	2	
			то же	Узел 14	2	
				<u>Сборочные единицы</u>		
			1.030.1-1.1-1 57	2 ПСЗ.12.3.0-Л		
	1		1.030.1-1.1-3 30	Изделие закладное М1	1	
	2		то же 35-01	то же М11	4	

№ табл. Подпись и дата
 Дата изм. №2

Привязан		Гип	Разинков	264-12-257.86	КЖИ-26	
		Рук. АИ-1	Игнатова	Стеновая панель 2 ПСЗ.12.3.0-Л-1	Стадия	Масса
		Н. контр.	Вавилова		Р	
		Гл. спец.	Янтонов		Лит	Листов
		Рук. групп	Вавилова	ГИПРОТЕАТ?		
Изм. №2		Ст. инж.	Фролова	г. Ленинград		

Копирован Рубцова

1861-11

ПСЗО.12.3.0-6.А-1

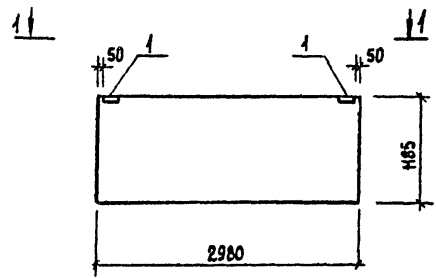

1 — 1

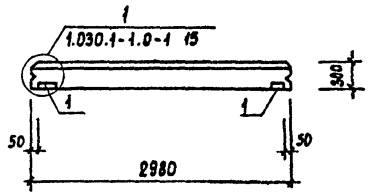

Размер	Зона	Поз.	Обозначение	Наименование	Кол.	Примеч.
				<u>Документация</u>		
			1.030.1-1.01 15	Узел 1	2	
				<u>Сборочные единицы</u>		
А3			1.030.1-1.1-1 01	ПСЗО.12.3.0-6.А-		
А4	1		1.030.1-1.1-3 30	Изделие закладное М1	2	

Рис. 501 7
Типовой проект

Имя, и. подл., Подпись и дата
Взят инв. №

Привязан

ГЛП	Разинков	
Рук. АМ-1	Игнатов	
Н. контр.	Вавилова	
Гл. спец.	Антонов	
Рук. групп.	Вавилова	
Ст. инж.	Гер	

264-12-257.86 КЖИ-27

Панель стеновая
ПСЗО.12.3.0-6.А-1

Стадия	Масштаб	Масштаб
Р		
Лист	Листов	

ГИПРОТЕАТР
г. Ленинград
Формат: А3

Копировал: Рилькова

1861-11

Альбом 7

Туровый проект.

Формат	Дата	Лист	Обозначение	Наименование	Кол. на КЖИ-			Примечание
					-	01		
				<u>Документация</u>				
			1.030.1-1.0-1 15	Узел 1	1	1		
			то же	Узел 12	1	1		
			" "	Узел 14	1	1		
				<u>Сборочные единицы</u>				
			1.030.1-1.1-1 58	2 ПСБ. 12.3.0-Л	1	1		
	1		1.030.1-1.1-3 30	Изделие закладное М1	1	1		
	2		то же 35-01	то же МН	2	2		

2 ПСБ. 12.3.0-Л-2
2 ПСБ. 12.3.0-Л-3

Лист Подпись и дата Взам. инв. №

Прибязан

гип	Разинков	
рук. АМ-1	Угитов	
Н. контр.	Вабилба	
гл. спец.	Антонов	
рук. групп	Завилова	

264-12-257.86

КЖИ-28

Стеновые панели
2 ПСБ. 12.3.0-Л-2;
2 ПСБ. 12.3.0-Л-3.

Стадия	Лист	Л. -
Р		

2 ПСБ.12.3.0-Л-2

2 ПСБ.12.3.0-Л-3

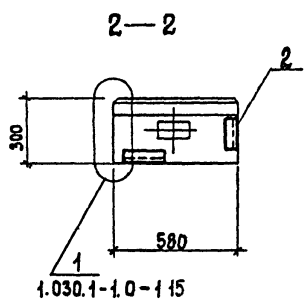
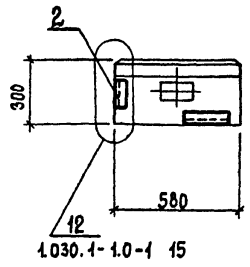
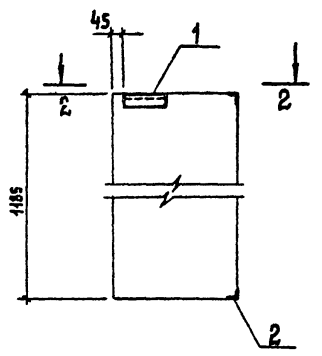
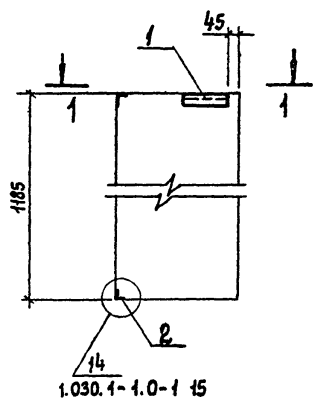

Обозначение	Марка
КЖИ-28	2 ПСБ.12.3.0-Л-2
-01	2 ПСБ.12.3.0-Л-2

Учеб. метод. пособие и дата
Всего лст. №

Типовой проект
Рисунки 1

Привязан		Гип	Разинков	264-12-257.86	КЖИ-28 СБ
		Рук. АМ-1	Игнатов	Стеновые панели 2 ПСБ.12.3.0-Л-2; 2 ПСБ.12.3.0-Л-3 (сборочный чертеж)	Стадия Масса Масштаб
		Н.контр.	Вавилова		Р
		Н.тех.	Антанов		Лист Листов
		Рук. групп.	Вавилова		ГИПРОТЕАТР
Инд. №:		Ст. спец.	Фролова		г. Ленинград

Копировал: Рубцова

1861-11

Формат: А3

Листом 7

Типовой проект

Формат листа	Лист	Лист	Обозначение	Наименование	кол. на исполнение КЖИ-020			Примеч.
					01	02	03	
				<u>Документация</u>				
			1.020-1/83.2-1 00У	Узел 1				
			" "	Узел 3				
			" "	Узел 4				
			" "	Узел 5				
			" "	Узел 6				
			" "	Узел 8				
			1.020-1/83.2-1 00Уч	Узел 16		1	1	1
			КЖИ-	Узел 1	1			1
			1.020-1/83.2-1 00ТО	Техническое описание				
				<u>Сборочные единицы</u>				
	13		КЖИ - 021	Каркас пр. КП-28-1	1	1	1	1
	1	1.020-1/83.2-15	23-06	Изделие закладное МН38	1			1
	2	То же	26-01	То же МН28	2	1	1	1
	4	" "	24-06	" " МН33	6	6		
	5	" "	24-07	" " МН34	10	3	3	9
	11	КЖИ-090		" " МН4	1	1	1	
				<u>Материалы</u>				
			Бетон тяжёлый М300		0,69	0,69	0,69	0,69 м ³

2КД.3.33-1-6
2КД.3.33-1-7
2КД.3.33-1-8
2КД.3.33-1-10

Инв. №-подл. Подпись и дата. Изм. № 2

Привязан

Инв. №

ГИП	Разинков						
Руд. АМ-1	Иванов						
Н. кантр.	Вавилова						
Пл. спец.	Антанова						
Рук. экзп.	Вавилова						
Ст. инж.	Ирченко						
				264-12-257.86	КЖИ-020		
				Колонна 2КД.3.33-1.1-6,	Станд. лист	Листов	
				2КД.3.33-1.1-7,	Р		
				2КД.3.33-1.1-8,	ГИПРОТЕАТ		
				2КД.3.33-1.1-10.	в. Лист		

Копировал Иванова

1861-11

Рисбаи 7

Милоиу проект

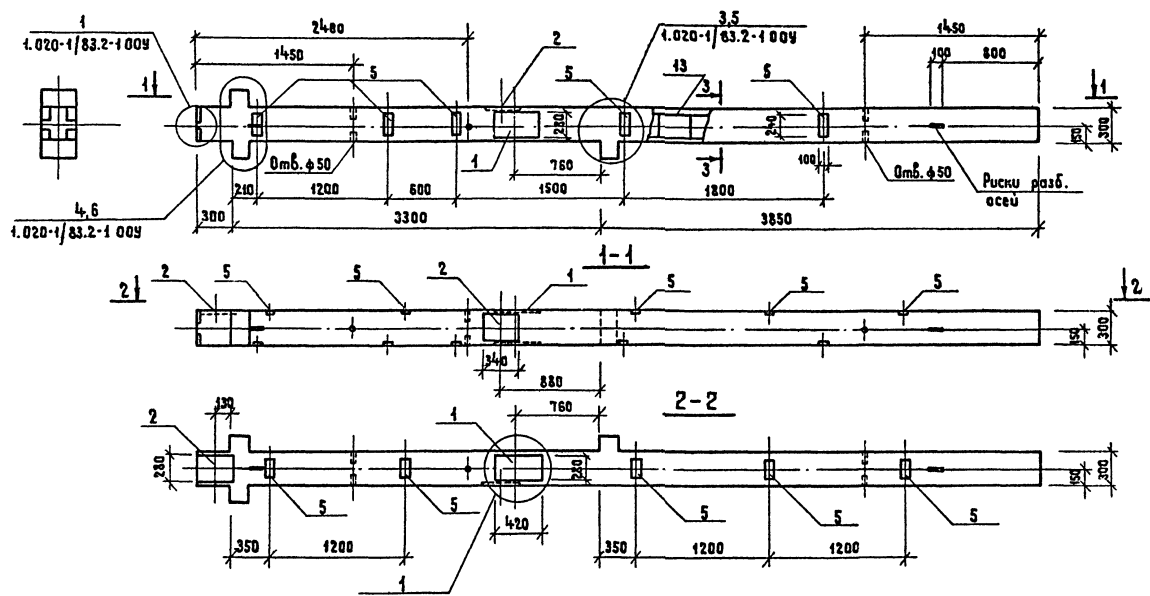

3-3



8
1.020-1/83.2-1 009

Обозначение	Марка
КЖИ - 020	2КДЗ.33-1.1-6
- 01	2КДЗ.33-1.1-7
- 02	2КДЗ.33-1.1-8
- 03	2КДЗ-33-1.1-10

Приязан

Имб.И	
-------	--

Глп	Разинков
Рук.ЯМ-1	Игнатов
Н.контр	Вавилова
Т.А.спец.	Янатов
Рук.гр.	Вавилова
Ст.инж	Юрченкова

264-12-257.86		КЖИ-020С6	
Колонна 2КДЗ.33-1.1-6 (Сборачный чертеж)		Этадия	Масса
		Р	Масштаб
		Лист	Листов
		ГИПРОТЕАТ г. Ленинград	

Копир. Жукова

1861-11

Формат А3

Имб.И.подл. Подпись и дата Взам. инв.И

Альбом 7

Молодой проект

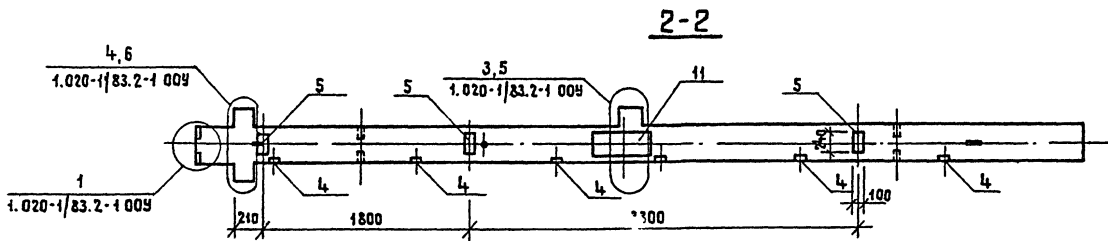
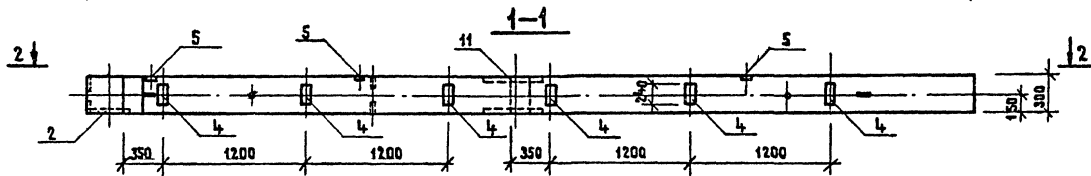
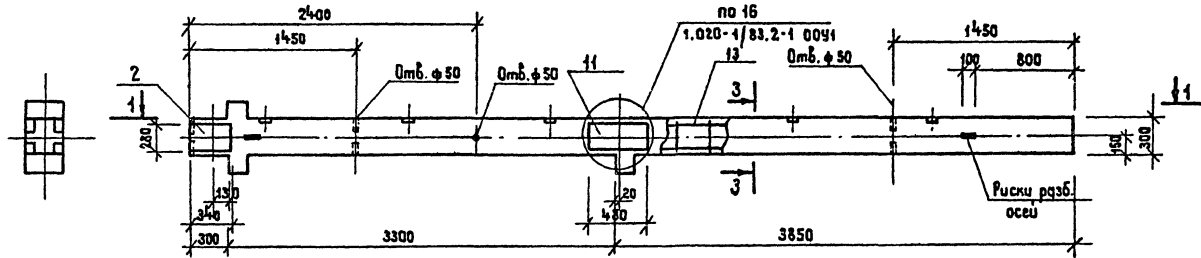

8
1.020-1/83.2-1 004



Привязан		Гип	Разинков	264-12-257.86	КЖИ-020С6
		Рук.арт-1	Игнатов	Колонна 2 КДЗ.33-1.1-8	Сталь
		Н.контр.	Вавилова	(Сборочный чертеж)	Масса
		Гл. спец.	Янтарев		Лист
		Рук.гр.	Вавилова		Листов
		Ст. инж.	Ирченкова		
				ГИПРОТЕАТ	
				г. Ленинград	

Копир. Жукова

1861-11

Формат А3

Работы 7

Мушкет проект

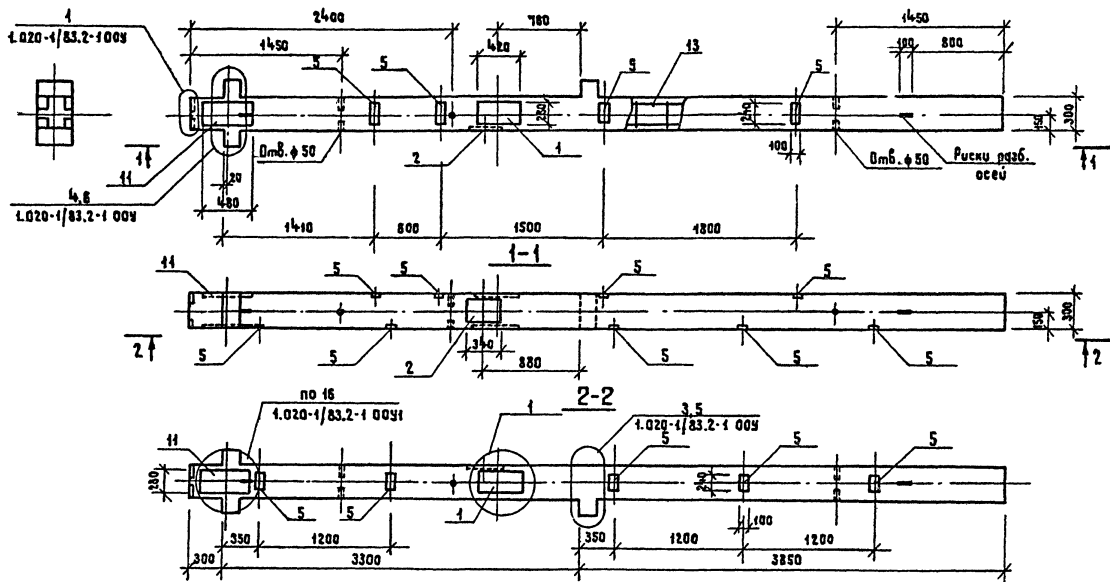

3-3



8

1.020-1/83.2-1 00У

Приблизно

Инв. №

Рис.	Разинков
Рис. ИР-1	Ирнатов
Н. контр.	Вавилова
Гл. спец.	Янтарев
Рис. гр.	Вавилова
Ст. инж.	Юрченкова

Копир. Жукова

264-12-257.86

КЖИ-020СБ

Колонна 2КД.3.33-1.1-10
(Сборочный чертеж)

Стадия Масса Масштаб

Р

Лист

Листов

ГИПРОТЕАТР
г. Ленинград

Формат А3

1861-11

Фасад	Этаж	Лин.	Обозначение	Наименование	Кол. на черодня при КЖИ-030				Примеч.
					—	01	02	03	
				<u>Документация</u>					
			1.020-1/ВЗ.2-1 00У	Узел 1					
			" "	Узел 3					
			" "	Узел 4					
			" "	Узел 5					
			" "	Узел 6					
			" "	Узел 8					
			1.020-1/ВЗ.2-1 00У1	Узел 16		2	2	2	
			КЖИ-	Узел 1	1			1	
			1.020-1/ВЗ.2-1 00Т0	Техническое описание					
				<u>Сборочные единицы</u>					
		13	КЖИ-031	Каркас пр. КП-62-1	1			1	
		14	- 01	Каркас пр. КП-62-2		1	1		
		1	1.020-1/ВЗ.2-15 23-06	Изделие закладное МН38	1	1	1	2	
		2	То же 26-01	То же МН28	3	1	1	1	
		4	" " 24-06	" " МН33		6	9		
		5	" " 24-07	" " МН34	14	4	4	13	
		11	КЖИ-	" " МН4		1	1	1	
				<u>Материалы</u>					
			Бетон тяжелый М500		1.00	1.00	1.00	1.00	м ³

ЗКД 3.33-1-4-6	ЗКД 3.33-1-4-7	ЗКД 3.33-1-4-8	ЗКД 3.33-1-4-10
----------------	----------------	----------------	-----------------

Прибыль

Инв. №

ГИП Разинков
Рук. АМ-1 Мятлов
Н.контр. Вавилова
Гл. спец. Антонов
Рук. згуд. Вавилова
Ст. инж. Ниченкова

264-12-257.86

КЖИ-030

Каленка ЗКД 3.33-1-4-8,
ЗКД 3.33-1-4-7,
ЗКД 3.33-1-4-8,
ЗКД 3.33-1-4-10.

Стандарт Лист Восток

ГИПРОТЕ

2.1.1

1861-11

Копир Иванов

Видом 7

Минусой проект

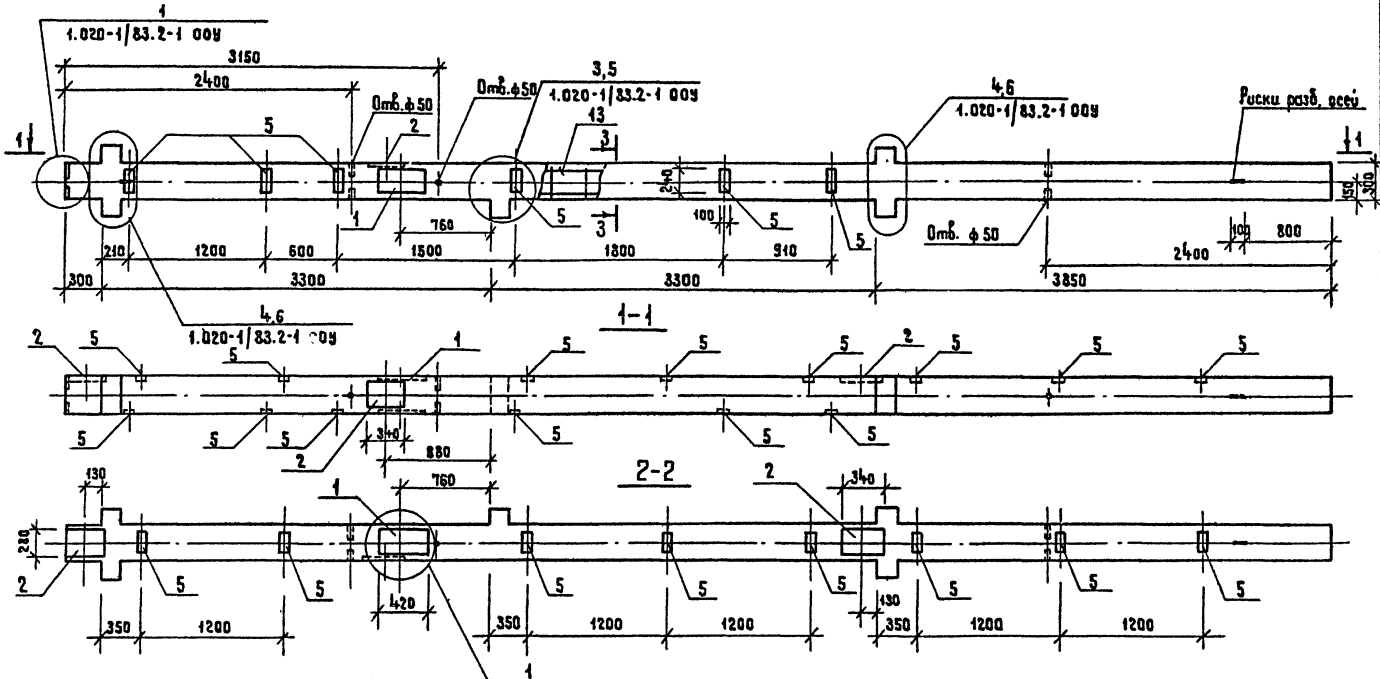

3-3



Обозначение	Марка
КЖИ - 030	ЗКДЗ.33-1.4-6
- 01	ЗКДЗ.33-1.4-7
- 02	ЗКДЗ.33-1.4-8
- 03	ЗКДЗ.33-1.4-10

КЖИ - 00У1
4-4



Привязан	гип	Разинюб
	Рчк. ям-1	Игнатюб
	Н. контр.	Вавилоб
	Гл. спец.	Антоноб
	Рчк. гр.	Вавилоб
Инь. н	Ст. инж.	Юрченкоб

264-12-257.86 КЖИ-030СБ
Колонна ЗКДЗ.33-1.4-6 (Сборочный чертеж)

Сталь	Масса	Масштаб
Р		
Лист	Листов	

ГИПРОТЕАТР
г. Ленинград

1.020-1/83.2-1 00У

Копир. Зсукоба

1861-11

Формат А3

Инв. № табл. Подпись и дата Взам. инв. №

КП-62-1

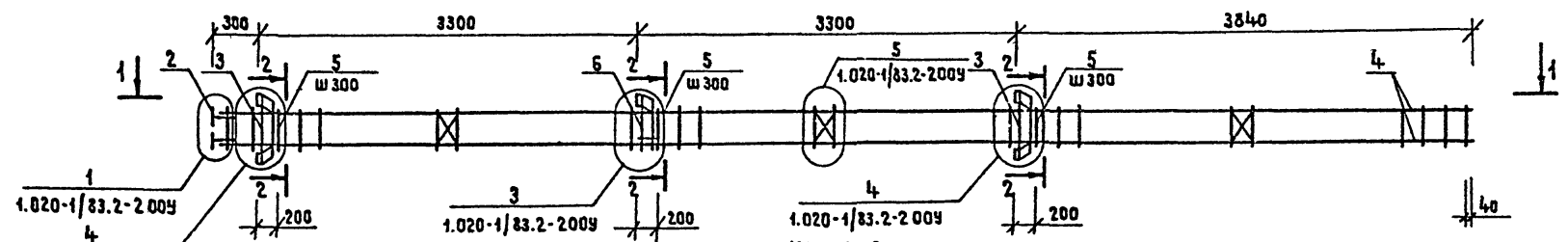

КП-62-2

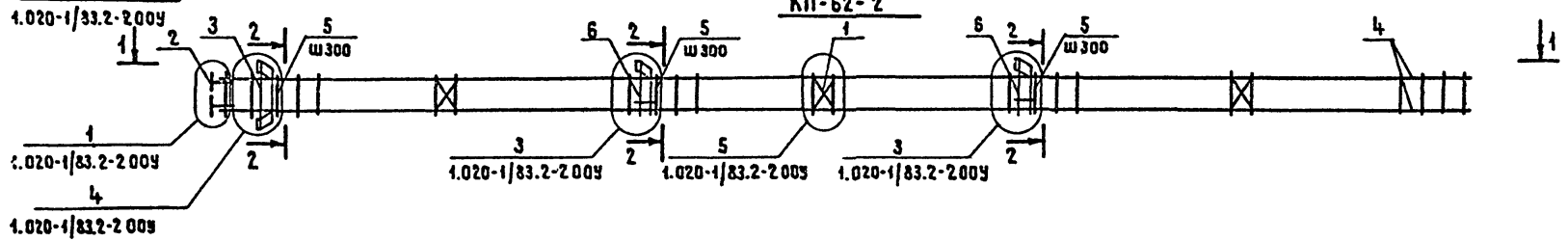

1-1

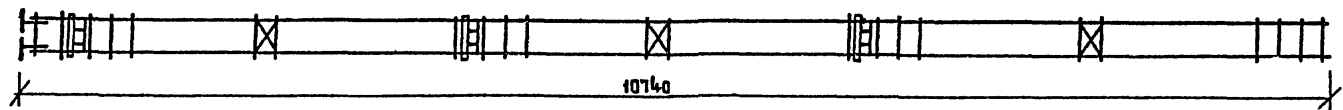

2-2

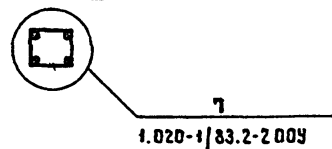

Альбом 7

Митюбов проект

№ подл. Подпись и дата Взам. инв. №

Привязан		гил	Разинков	264-12-257.86	КЖИ-031СБ		
		Рук.ЯМ-1	Игнатюв	Каркас пространственный кп-62-1, кп-62-2	Стадия	Масштаб	Масштаб
		Н. контр.	Вавилова		Р		
		Гл. спец.	Янтонов		Лист	Листов	
		Рук. гр.	Вавилова		ГИПРОТЕСТ г. Ленинград		
		Ст инж.	Юрченкова				
Инв. №							

Масштаб 1:100

1861-11

Листом 1

Туполобой проект

Шифр-подраздел и дата вост. инв. №

Формат	Этаж	Пол.	Обозначение	Наименование	кол. на установку			Примеч.
					кжи - 040	01	02	
				<u>Документация</u>				
			1.020-1/83.2-1 00У	Узел 1				
			" "	Узел 3				
			" "	Узел 4				
			" "	Узел 5				
			" "	Узел 6				
			" "	Узел 8				
			" "	Узел 10				
			1.020-1/83.2-1 00У1	Узел 16	3	3	3	
			кжи	Узел 1	1			
			1.020-1/83.2-1 00Т0	<u>Техническое описание</u>				
				<u>Оборачивные единицы</u>				
	13		кжи-041	Каркас пр. КП-116-1	1	1	1	
	1		1.020-1/83.2-15 23-06	Изделие закладное МН38	3	2	2	
	4		та же 24-06	та же МН33	3	6	3	
	5		" " 24-07	" " МН34	8	9		
	9		" " 23	" " МН13	14	15		
	7		кжи-	" " МН3			9	
	14		кжи-	" " МН5	1	1	1	
				<u>Материалы</u>				
			Бетон тяжёлый М500		1.00	1.00	1.00	м ³

ЗКД 3.33-2.5-1
ЗКД 3.33-2.5-2
ЗКД 3.33-2.5-3

Привязан

Инв. №

ГИП Разинков
Рук. АМ. Измаилов
Н. контр. Вавилова
Ил. спец. Антанов
Рук. групп Вавилова
Ил. инж. Юрченко

264-12-25 7.86

КЖИ-040

Колонна ЗКД 3.33-2.5-1
ЗКД 3.33-2.5-2
ЗКД 3.33-2.5-3

Стадия Лист Листов
Р

ГИПРОТЕАТР
г. Ленинград

Валам 7

Мушовой проект

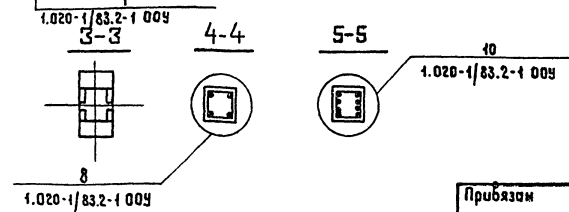
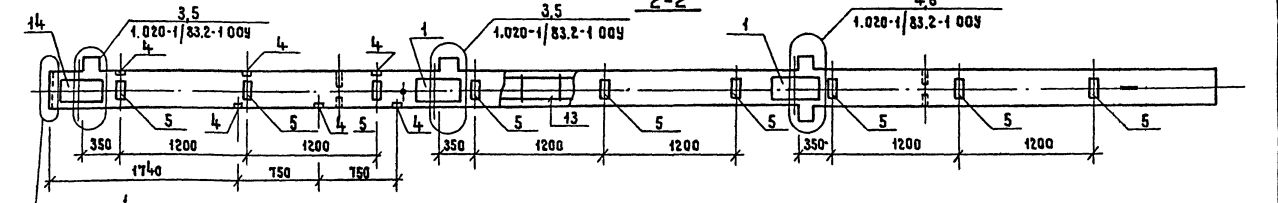
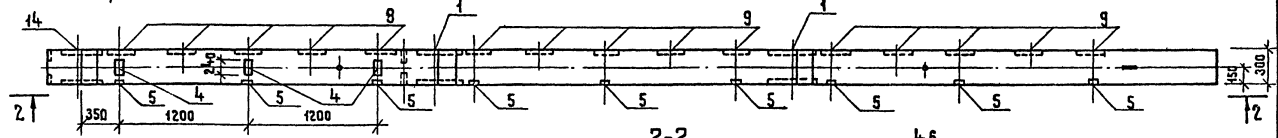
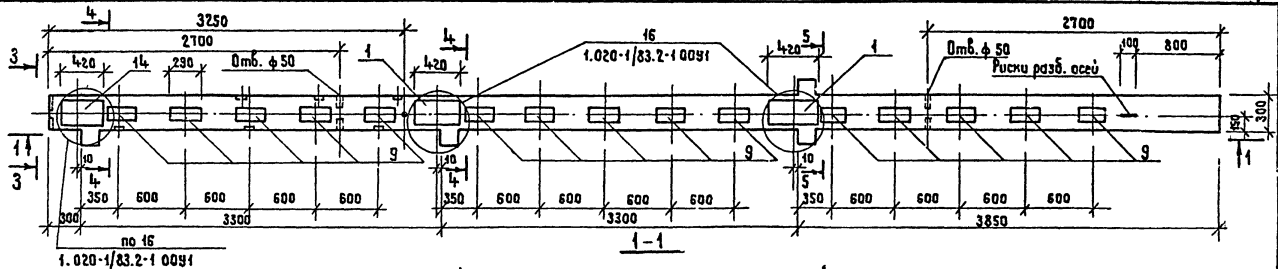

Имя, и подл., Подпись и дата

Пробязан	
Имя, и	

ГМП	Разинков
Руч. дм-1	Игнатов
И. контр.	Вавилова
Гл. спец.	Янганов
Руч. гр.	Вавилова
Ст. инж.	Норченко

264-12-257.86 КЖИ-040 СБ
 Колонна ЗКДЗ.33-2.5-2
 (Сборочный чертеж)

Стабил	Масса	Масштаб
Р		
Лист	Листов	
ГИПРОТЕАТ г. Ленинград		

Капир. ЖСукоба

1861-11

Формат А3

Альбом 7

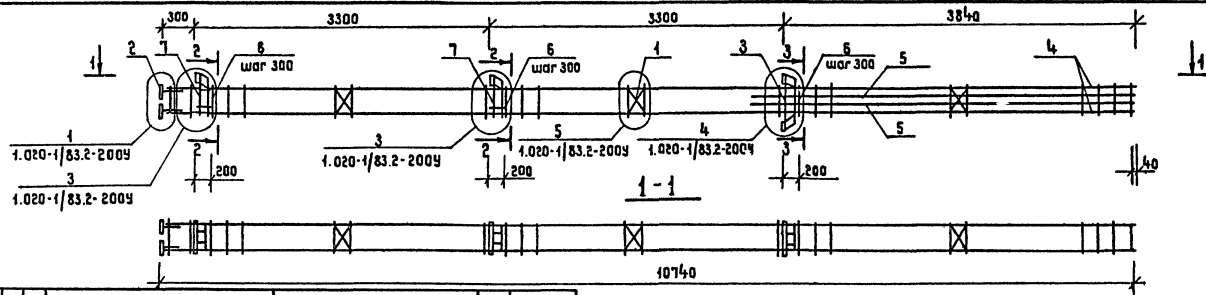

Милитарный проект

Вид	Зона	Поз.	Обозначение	Наименование	Кол.	Примеч.
<u>Документация</u>						
А3			1.020-1/83.2-2009	Узел 1		
А3			То же	Узел 3		
А3			" "	Узел 4		
А3			" "	Узел 5		
А3			" "	Узел 7		
А3			" "	Узел 9		
А3			1.020-1/83.2-200 TO	Техническое описание		
<u>Сборочные единицы</u>						
А4	1		1.020-1/83.2-15 01	Сетка С-1	2	
А4	2		1.020-1/83.2-15 05	Изделия складные Мн2	4	
А4	7		1.020-1/83.2-15 06	То же	Мн3	2
А4	3		1.020-1/83.2-15 07	" "	Мн4	1
<u>Детали</u>						
Б4	4		16. 013. 10720	Ф15А-III гост 5781-82* Е-10720	4	16,3 кг
Б4	5		20. 013. 4440	Ф20А-III гост 5781-82* Е-4440	4	10,9 кг
А4	6		1.020-1/83.2-15 08	Стержень отдельный	37	

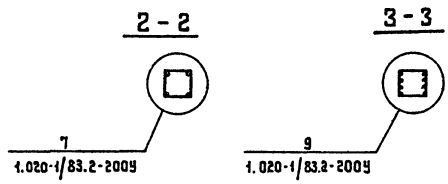

Име. и подл. Подпись и дата

Б4	4		16. 013. 10720	Ф15А-III гост 5781-82* Е-10720	4	16,3 кг
Б4	5		20. 013. 4440	Ф20А-III гост 5781-82* Е-4440	4	10,9 кг
А4	6		1.020-1/83.2-15 08	Стержень отдельный	37	

Привязан

Име. и подл.	
Подпись	
Дата	
Име. и подл.	
Подпись	
Дата	

Гип	Разинков	
Рук. в.м.ч	Якимов	
Н. кантр	Вавилова	
Рл. спец.	Якимов	
Рук. гр.	Вавилова	
Ст. инж.	Хмельчева	

264-12-25786 КЖИ-041

Каркас пространственный КЛ-116-1

Этадия	Масса	Масштаб
Р		
Лист		Листов
ГИПРОТЕАТР г. Ленинград		

Калур. Жукوبا

1861-11

Формат А3

Ялловат

Титулов проект

Код	Зона	Пос.	Обозначение	Наименование	Кол. на чел.		Примеч.
					КЖИ-1000	01	
				<u>Документация</u>			
А3			1.020-1/83.2-1 00У	Узел 1			
А3			1.020-1/83.2-1 00У1	Узел 14	1	1	
			КЖИ-	Узел 1	1	1	
А3			1.020-1/83.2-1 00Т0	Техническое описание			
				<u>Сборочные единицы</u>			
		13	КЖИ-1010	Каркас пр. КП-34-1	1	1	
		14	КЖИ-100	Изделие закладное МН5	1	1	
		12	1.020-1/83.2-15 25-06	То же МН36	1	1	
		4	То же 24-06	" " МН33	4	7	
		5	" " 24-07	" " МН34		3	
				<u>Материалы</u>			
				бетон тяжелый М400	0,07	0,07	м ³

2К3.33-4-1
2К3.3-4-2

Ген. проект. Подпись и дата

Привязан	ГМП Разинков	264-12-257.86	КЖИ-1000
	Рук. АИ-1 Ненахов	Колонна 2К3.33-4-1	Станд. лист
	Н.контр. Вавилова	2К3.33-4-2	Р
	Ул. спец. Антанов		ТИПРОТЕАТ
Инв. №	Рук. групп Вавилова		З.И.ЕМИ
	Ст. инж. Юрченко		

1851-11

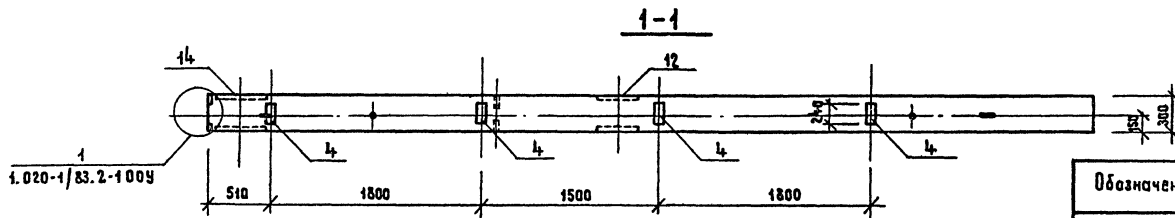
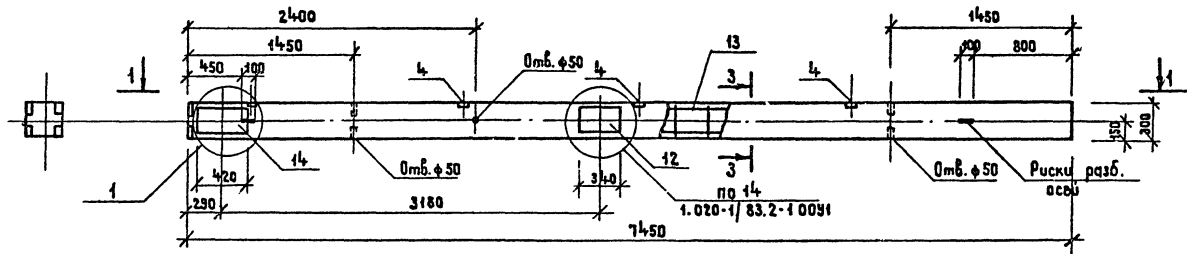

Обозначение	Марка
КЖИ-1000	2КЗ.33-4-1
-01	2КЗ.33-4-2

3-3



1.020-1/83.2-1009

Приказан	ГМП	Разинков
	Рук. ИМ-1	Игнатов
	И. контр.	Вавилова
	Гл. спец.	Лятонов
	Рук. гр.	Вавилова
Иль. Н	Ст. инж.	Курченкова

264-12-257.86 КЖИ-1000СБ

Колонна 2КЗ.33-4-1
(Сборочный чертеж)

Ставля Масса Маштаб

Р

Лист Листов

ГИПРОТЕАТР
г. Ленинград

Копир. Жукова

1861-11

Формат А3

Альбом 7

Пилова́й пресе́к

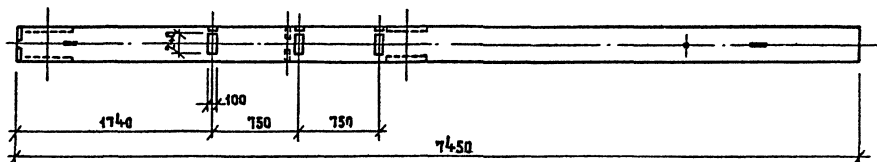
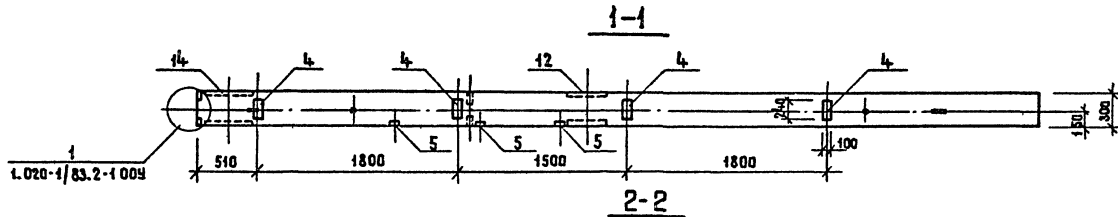
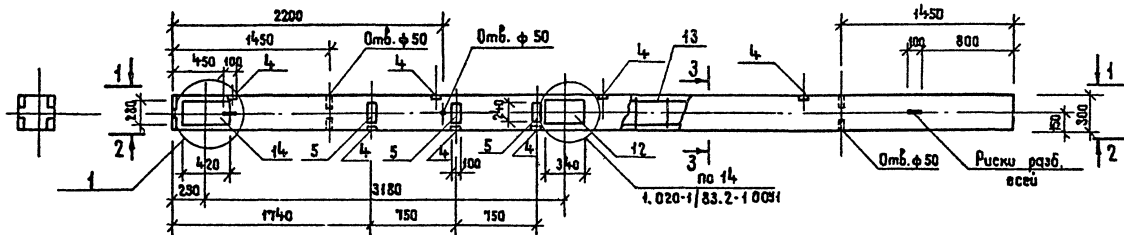

3-3



2
1.020-1/83.2-1009

Ч. колв. | Подпись | и дата | Журн. инв. №

Проба́зан	Э. Гил	Разинков
	Руч. Ям. Игнатов	Игнатов
	Н. комп. Вавилова	Вавилова
	Гл. спец. Янтонов	Янтонов
	Руч. гр. Вавилова	Вавилова
	инж. М. М. М. М.	

264-12-257.86

КЖИ-1000С6

Колонна 2К3.33-4-2
(Сборочный чертеж)

Станция	Масса	Масштаб
Р		
Лист	Листов	
ГИПРОТЕСТ		

Альбом 7

Титуловый проект

Формат	Этап	Лист	Обозначение	Наименование	Кол. на исполнение КЖИ - 2000				Примеч.
					-	01	02	03	
				<u>Документация</u>					
			1.020-1/ВЗ.2-1 00У	Узел 1					
			То же	Узел 3					
			" "	Узел 5					
			" "	Узел 8					
			1.020-1/ВЗ.2-1 00У1	Узел 13					
			То же	Узел 16					
			1.020-1/ВЗ.2-1 00Т0	Техническое описание					
				<u>Сборочные единицы</u>					
		13	КЖИ-2010	Каркас пр. КП-65-1	1	1	1	1	
		4	1.020-1/ВЗ.2-15 23-06	Изделие закладное МН33	5	5	5	11	
		2	То же 26-01	То же МН28				2	
		3	" " 24-09	" " МН41	3	3	3		
		5	" " 24-07	" " МН34	3	3			
		10	" " 24-08	" " МН40				4	
		9	КЖИ-	" " МН13			15		
		14	КЖИ-	" " МН5				1	
				<u>Материалы</u>					
			Бетон тяжелый М500		0,98	0,98	0,98	0,98	м ³

ЗКОЗ.33-2.6-1
ЗКОЗ.33-2.6-2
ЗКОЗ.33-2.6-7
ЗКОЗ.33-2.6-6

№ альбома по партиям и дата выдачи №

Привзв:
№ №

ГИП Разинков
Рук. АМ-1 Ненапов
Н. контр. Вавилова
гл. спец. Антонов
Рук. групп Вавилова
ст. инж. Моченкова

264-12-257.86

КЖИ-2000

Колонна ЗКОЗ.33-2.6-1,
ЗКОЗ.33-2.6-2,
ЗКОЗ.33-2.6-7,
ЗКОЗ.33-2.6-6.

Стадия Лист Листов
Р
ГИПРОТЕАТ
г. Ленинград

127.11

Альбом 7

Типовой проект

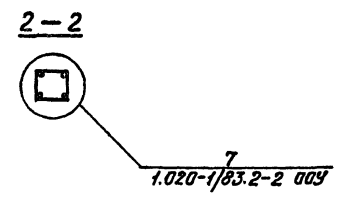
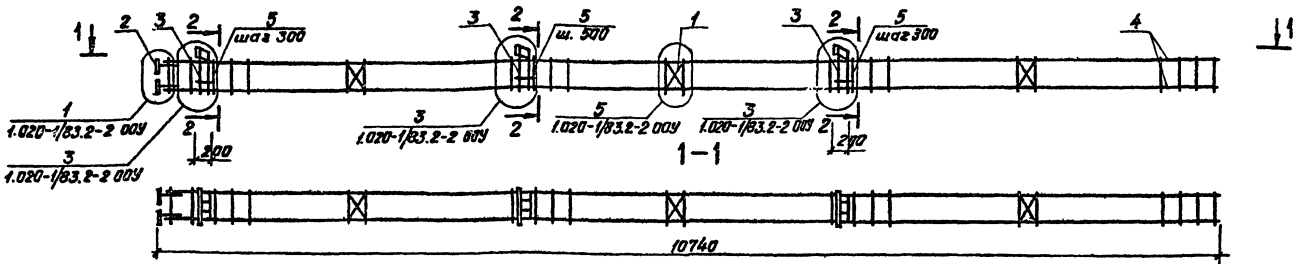

Формат	Лист	№	Обозначение	Наименование	Кол.	Прим.
				Документация		
A3			1.020-1/83.2-2 00У	Узел 1		
A3			То же	Узел 3		
A3			" "	Узел 5		
A3			" "	Узел 7		
A3			1.020-1/83.2-2 00ТО	Техническое описание		
				Сборочные единицы		
A4	1		1.020-1/83.2-15 01	Сетка С-1	3	
A4	2		1.020-1/83.2-15 05	Изделия закладные МН-2	4	
A4	3		1.020-1/83.2-15 06	То же МН-3	3	
				Детали		
Б4	4		2011	Ф25А-III ГОСТ 5701-82* 2-10740	4	41,3кг
A4	5		1.020-1/83.2-15 08	Стержень отдельный	37	

Изд. в табл. Изменил и дата Изм. инд. №

Привязан

ГИП Разинков
 Рук. АИ-1 Немцов
 И. контр. Вавилова
 Ил. спец. Антонов
 Рук. групп Вавилова
 Ст. инж. Кочуба

264-12-257.86 КЖИ-2010

Каркас пространственный КР-65-1

Статия	Масса	Масштаб
р		
Лист	Листов	
ГИПРОТЕАТР		

Дилетант ?
Тиловой проект

Кол. на исполнение	КЖИ-3000	Примеч.	Обозначение	Наименование	Кол. на исполнение	
					—	01
				<u>Документация</u>		
			1.020-1/83.2-1 00У	Узел 1		
			То же	Узел 3		
			" "	Узел 5		
			" "	Узел 8		
			1.020-1/83.2-1 00У1	Узел 14		
			КЖИ-00У1	Узел 1		
			1.020-1/83.2-1 00Т0	Техническое описание		
				<u>Сборочные единицы</u>		
			13 КЖИ-3010	Каркас пр. КП-65-2	1	1
			4 1.020-1/83.2-15 24-06	Изделие закладное МН33	8	8
			5 То же 24-07	То же МН34		3
			12 " " 26-06	" " МН36	2	2
			14 КЖИ-	" " МН5	1	1
				<u>Материалы</u>		
				Бетон тяжелый М500	0,98	0,98
						м ³

ЗКОЗ.33-2.6-4
ЗКОЗ.33-2.6-5

Инв. № подл. 1.020-1/83.2-15 24-06

Привязан

ГИП	Разинков	
Рук. АМ	Иванов	
Н. контр.	Вавилова	
Н. спец.	Антонов	
Рук. звет.	Вавилова	
Ст. инж.	Юрченко	

264-12-257.86 КЖИ-3000

Колонна ЗКОЗ.33-2.6-4,
ЗКОЗ.33-2.6-5.

Станд. Лист	Листов
Р	
ГИПРОТЕАТР г. Ленинград	

Инв. №

Людям 7

Миловой проект

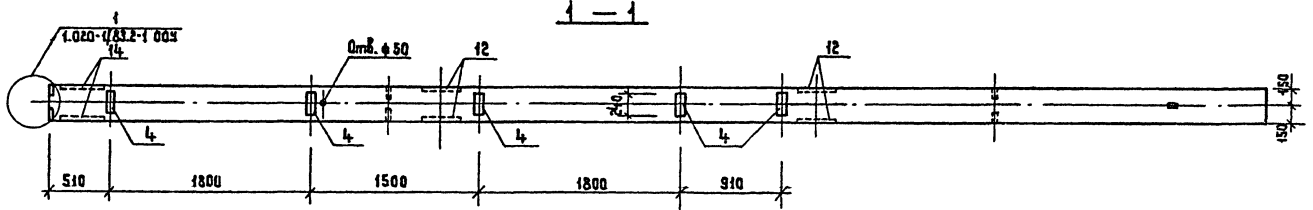
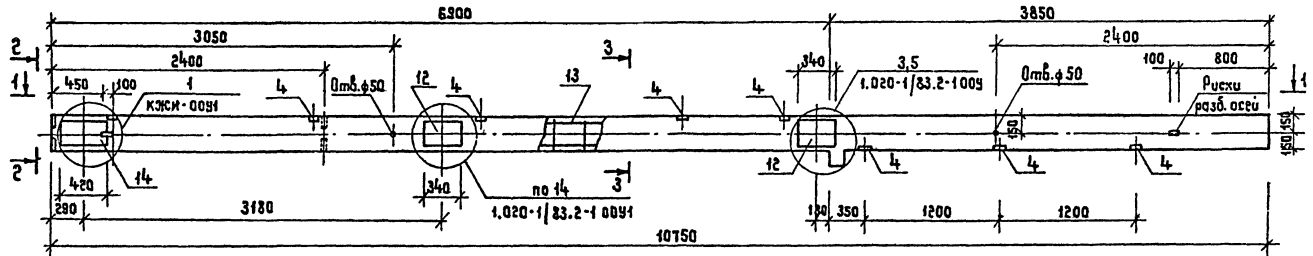

2-2

3-3



1.020-1/83.2-1009

Обозначение	Марка
КЖИ-3000	ЗКОЗ.33-2.6-4
-01	ЗКОЗ.33-2.6-5

Книг и подл. (Подпись) : дата 18.02.86

Привязан	Гил	Разинков
	Руч. вст. 1	Игнатов
	Н. контр.	Вавилова
	Гл. спец.	Игнатов
	Руч. гр.	Вавилова
Инд. н	Ст. инж.	Гео

264-12-257.86 КЖИ-3000СБ

Колонна ЗКОЗ.33-2.6-4 (сварочный чертеж)

Стадия	Масштаб	Лист	Листов
Р			

ГИПРОТЕАТР
г. Ленинград

К.спир. З.Сидорова

1861-11

Альбом 7

Милотов проект

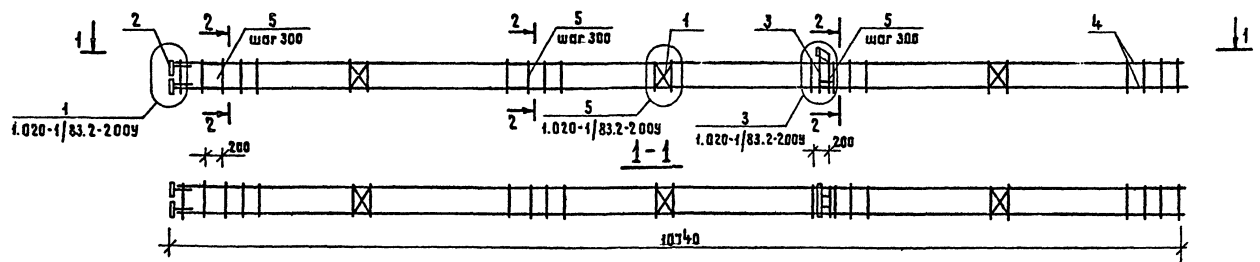

Фурка	Зона	Пол.	Обозначение	Наименование	Кол.	Прим.
				<u>Документация</u>		
ВЗ			1.020-1/83.2-2009	Узел 1		
ВЗ			То же	Узел 3		
ВЗ			" "	Узел 5		
ВЗ			" "	Узел 7		
ВЗ			1.020-1/83.2-2009	Техническое описание		
				<u>Сборочные единицы</u>		
В4	1		1.020-1/83.2-1501	Сетка С-1	3	
В4	2		1.020-1/83.2-1505	Изделия закладные МН-2	4	
В4	3		1.020-1/83.2-1506	То же МН-3	1	
				<u>Детали</u>		
В4	4		КЖИ-3011	Ф25В-III гост 5781-82 № 10720	4	41,3 кг
В4	5		1.020-1/83.2-1508	Стержень отдельный	31	

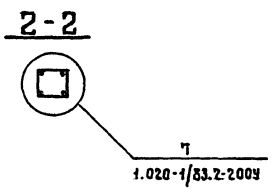

45 К.лоб. 30.05.86 в. дата 1.020-1/83.2-1508

Грибязан

Гип	Разинков
Рук. в.м.-1	Игнатев
Н.контр.	Вавилова
Гл. спец.	Игнатев
Рук. гр.	Вавилова
Ст. инж.	Хизмеева

264-12-257.86

КЖИ-3010

Карнас
пространственный
КП-65-2

Ст.м.з.м.	М.з.м.с.	М.з.м.с.м.в.
Р		
Лист	Листов	
ГИПРОТЕАТР		

И.в. Н

Коп. - 20.05.86

1951-11

Альбом 7
Тилобой проект

Формат	Зона	Поз.	Обозначение	Наименование	Кол. на КЖК			Примечание
					—	01	02	
				<u>Документация</u>				
	A3		1.041.1-2.6 0.0.00.0У	Узлы				
	A3		1.041.1-2.6 0.0.00.0ТО	Техническое описание				
				<u>Сборочные единицы</u>				
	A4			ПРС 56.15-16АТ-УТ				
				<u>Детали</u>				
				Ст. отб. ГОСТ 6727-80				
Б4	9			φ5 Вр-I ℓ=1040		8		0,16кг
Б4	10			φ4 Вр-I ℓ=1200	4	4		0,12кг
Б4	12			φ4 Вр-I ℓ=550	19			0,05кг
Б4	13			φ5 Вр-I ℓ=750	12			0,12кг
Б4	14			φ5 Вр-I ℓ=800	6			0,13кг

ПРС 56-16АТ-УТ-1
ПРС 56-16АТ-УТ-2
ПРС 56-16АТ-УТ-3

Инв. № табл. / Инв. № 25
Полтора и дата

Привязан

Инв. №					
	ГМП	Разинков			
	И.контр.	Иванова			
	Ил. спец.	Вавилова			
	Рис. эмит.	Антанова			
	Рис. эмит.	Вавилова			
	Ст. инж.	Фролова			

264-12-257.86

КЖИ-050

Плиты сантехнические
ПРС 56.15-16АТ-УТ-1 ÷
ПРС 56.15-16АТ-УТ-3

Стадия Листов Листов

Р
ГИПРОТЕАТР
г. Ленинград

Копировал: Иванова

1861-11

Формат А3

ПРС 58.15 - 16АТ-УТ - 1

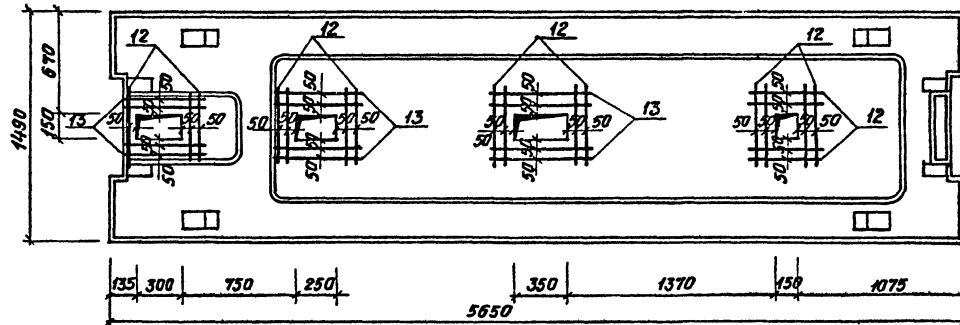

ПРС 56.15 - 16АТ-УТ - 2

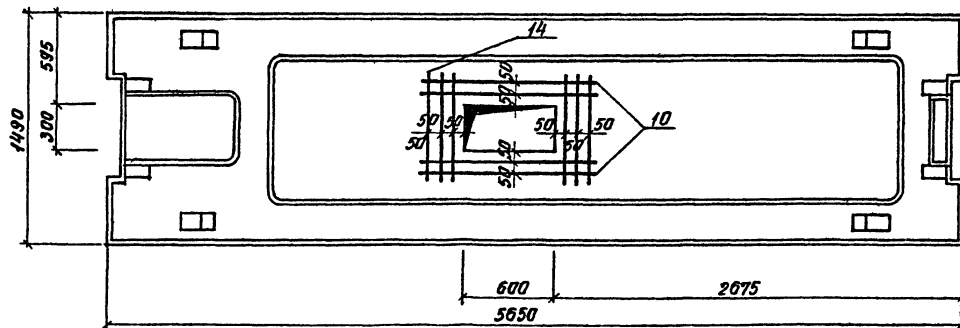

Обозначение	Марка
КЖИ - 050	ПРС 56.15-16АТ-УТ-1
-01	-2
-02	-3

Смотреть совместно с 1.041.1-2.62.0.00.0СБ

Пр. Вязан

ГИП Разинков
 Рук. Ам-1 Усманов
 Н.контр. Вавилова
 Пл. спец. Ананова
 Рук. экпл. Завилова

264-12-257.86 КЖИ - 050СБ

Плиты сантехнические
 ПРС 58.15 - 16АТ-УТ-1,
 ПРС 58.15 - 16АТ-УТ-2.

Студия Масса Масштаб

Р

(Сборочный чертеж)

Лист Листов

ГИПРОТЕАТР
 в Ленинград

1ч.р. №8

10-850411 Подпись и дата Взам.инв.№

Типовой проект

Львов 7

Льбом Г

Туповой проект

Формат	Лист	Поз.	Обозначение	Наименование	Кол. на КЖИ-060				Примечание
					-	01	02	03	
				<u>Документация</u>					
A3			1.041.1-2.6 0.0.00 ОУ	Узлы					
A3			1.041.1-2.6 0.0.00 ОТД	Техническое описание					
				<u>Сборочные единицы</u>					
A4			1.041.1-2.6 2.0.00.0	ПРС 56.15-4А-IVT					
				<u>Детали</u>					
				Ст. отд. ГОСТ 6727-80					
Б4	9			φ 5 Вр-I ℓ=1040			8	0,16кг	
Б4	10			φ 4 Вр-I ℓ=1200	4	4	4	0,12кг	
Б4	11			φ 5 Вр-I ℓ=1280	8	8		0,20кг	
Б4	12			φ 4 Вр-I ℓ=550			4	0,05кг	
Б4	13			φ 5 Вр-I ℓ=750	8		4	0,12кг	

ПРС 56.15-4А-IVT-1
 ПРС 56.15-4А-IVT-2
 ПРС 56.15-1А-IVT-3
 ПРС 56.15-4А-IVT-4

№, № подл. Пролито и дата

Привязан

Инд. №

ГИП	Разинков
Рук. АМ	Цематов
Н. контр.	Вавилова
Н. спец.	Антонов
Рук. гзл.	Вавилова
Ст. инж.	Фролова

264-12-257.86 КЖИ-060

Плиты сантехнические

ПРС 56.15-4А-IVT-1 ÷
 ПРС 56.15-4А-IVT-4

Листов: Р

ГИПРОТЕАТР
 г Ленинград

Листом 7
Тиловой проект

ПРС 56.15-4А-IVТ-1

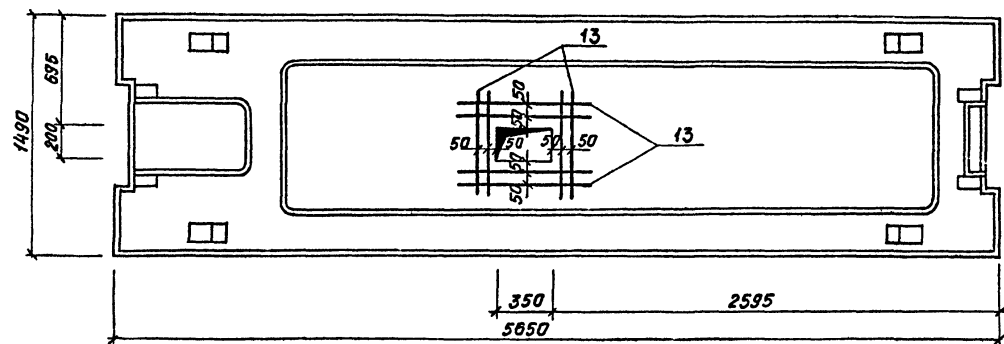

ПРС 56.15-4А-IVТ-2

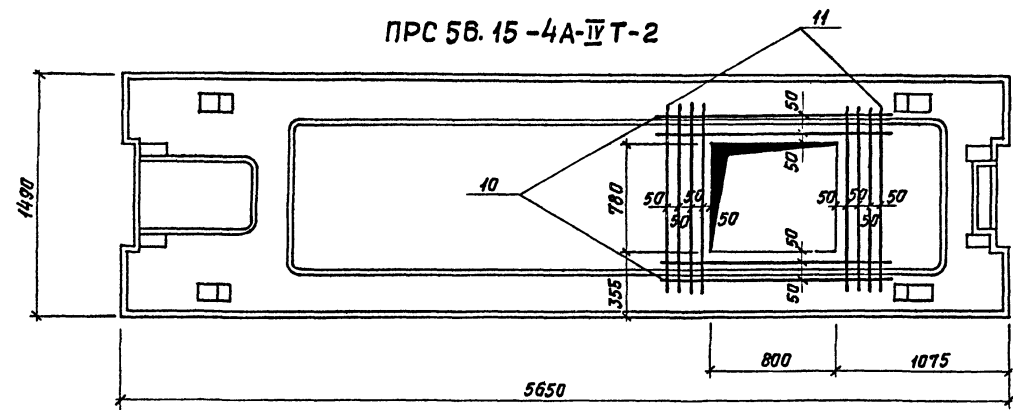

Обозначение	Марка
КЖИ-060	ПРС 56.15-4А-IVТ-1
	-2

1. Смотреть совместно с 1.041.1-2.62.0.00.01Б.
2. Отверстия в сетке СВ вырезатся по месту и обрамить отверстия дополнительными стержнями (поз. 10, 11, 13)

Ш.№ подл.Получить и дата Взам.инв.№

Привязан	ГИП	Разинков
	Рук.АН-1	Иванов
	Н.контр.	Вавилова
	П.спец.	Антонов
	Рук.груп.	Вавилова
Ш.№	Ст.инж.	Фролова

264-12-257.86	КЖИ-060СБ
Плиты сантехнические ПРС 56.15-4А IV Т-1 ПРС 56.15-4А IV Т-2 (сборочный чертеж)	Стандия Масса Масштаб Р Лист Листов ГИПРОТЕАТР г. Ленинград

Копир. Иванова

1861-11

Формат А3

Альбом 7

Титуловый проект

ПСЦ 60.33.3,5-Л-1

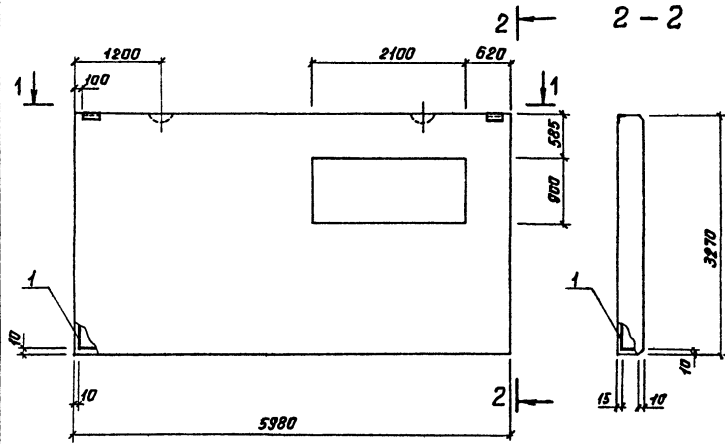

1-1

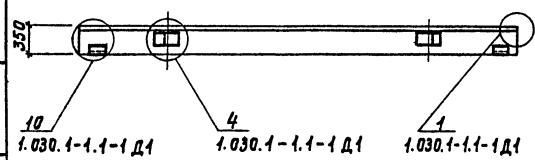

Формат	Зона	Поз.	Обозначение	Наименование	Кол.	Примечание
				<u>Документация</u>		
			1.030.1-1.1-1 Д1	Узел 1	2	
			То же	Узел 4	2	
			" "	Узел 10	2	
				<u>Сборочные единицы</u>		
				Каркас пространств		
А3	1			КПС 60.33.3,5-1	1	135,18кг
				<u>Материал</u>		
				Бетон легкий М100		4,95 м ³
				Раствор цементный М100		0,59 м ³

Ведомость расхода стали на ПСЦ 60.33.3,5-Л-1

Марка элемента	Изделия арматурные							Изделия закладные				Общий расход			
	Арматура класса							Прокат марки							
	А I			А III			Вр I		Всего						
	ГОСТ 5781-82*	ГОСТ 5781-82*	ГОСТ 5781-82*	ГОСТ 5781-82*	ГОСТ 5781-82*	ГОСТ 5781-82*	ГОСТ 5781-82*	ГОСТ 5781-82*	ГОСТ 5781-82*	ГОСТ 5781-82*	ГОСТ 5781-82*				
ПСЦ 60.33.3,5-Л-1	20,41	20,41	54,11	48,1	1,21	103,42	7,74	7,74	131,57	2,06	1,15	0,4	3,61	3,61	135,18

Шиб. № табл. Подпись и дата Взам. инв. №

Прибыл	ГИП Разинков	264-12-257.86	КЖИ-4000
	Рук. АИ* Измаилов	Панель	
	Н.контр. Вавилова	ПСЦ 60.33.3,5-Л-1.	Старик Масса Инвентарь
	М. спец. Антанов		р
	Рук. групп Вавилова		Лист
Инв. №	Гл. инж. Фролова		Листов
			ГИПРОТЕАТР
			г. Ленинград

Копир. Цванова

1851-11

Формат А3

Лябом 7

Типовой проект

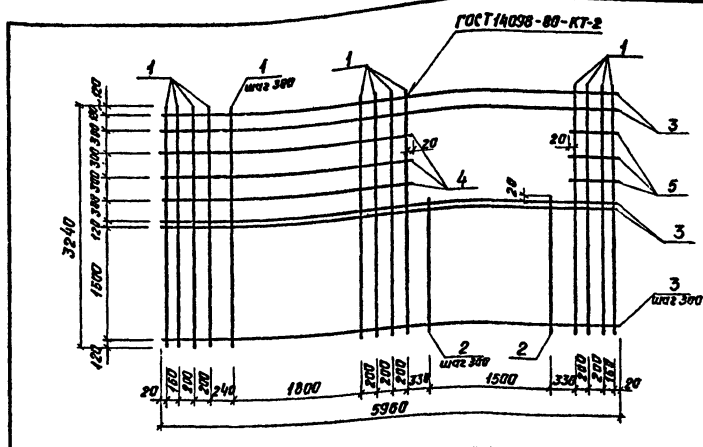

Формат	Зона	Поз.	Обозначение	Наименование	Кол.	Примечание
Б4	1			φ10AIII ГОСТ 5781-82* ℓ=3240	18	2,0кг
Б4	2			φ10AIII ГОСТ 5781-82* ℓ=1700	6	1,08кг
Б4	3			φ6AIII ГОСТ 5781-82* ℓ=5360	3	1,32кг
Б4	4			φ6AIII ГОСТ 5781-82* ℓ=3240	3	0,72кг
Б4	5			φ6AIII ГОСТ 5781-82* ℓ=800	3	0,13кг

Привязан	
Имб. №	
Гип	Разинков
Рук. Ам-1	Изнатов
И контр	Вавилова
И спец	Антанов
Рук. экзт	Вавилова
И контр	Вавилова

КЖИ-4130		Стандия	Масса	Масштаб
		Р	57,0	
Сетка С9-1		Лист	Листов	
		ГИПРОТЕАТР г. Ленинград		

Лябом 8

Типовой проект

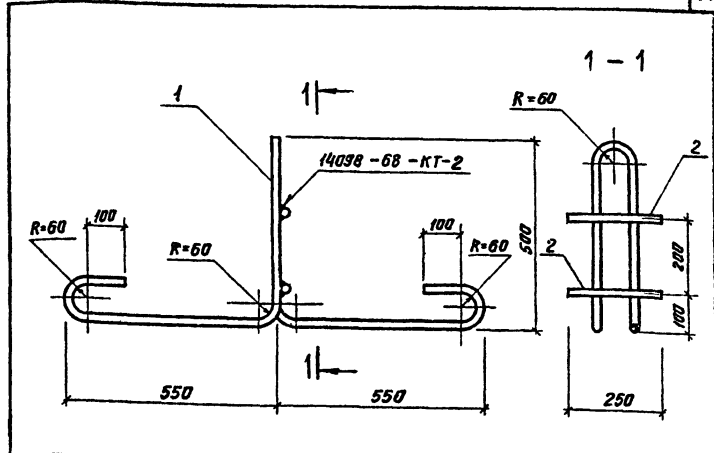

Формат	Зона	Поз.	Обозначение	Наименование	Кол.	Примечание
Б4	1			φ25AcII ГОСТ 5781-82* ℓ=2572	1	3,9кг
Б4	2			φ14AIII ГОСТ 5781-82* ℓ=250	2	0,3кг

Привязан	
Имб. №	
Гип	Разинков
Рук. Ам-1	Изнатов
И контр	Вавилова
И спец	Антанов
Рук. экзт	Вавилова
И контр	Вавилова

Технические требования на изготовление петли см. 1.030.1-1.1-ЭТО

264-12-257.86 КЖИ-4140

Петля строповочная СР 10-1

Стандия	Масса	Масштаб
Р	10,5	
Лист	Листов	
ГИПРОТЕАТР г. Ленинград		

1861-11

Альбом 1

Титуловый проект

РОП 4.57-45-1; РОП 4.57-45-2

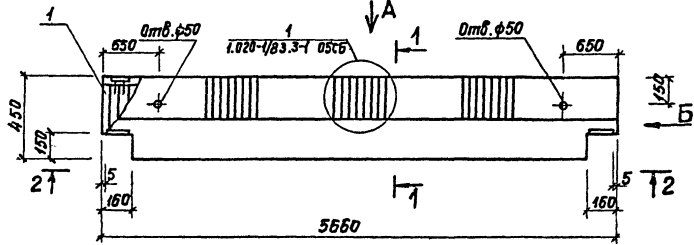

Вид А

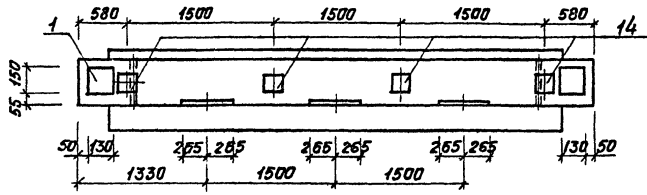

2 — 2

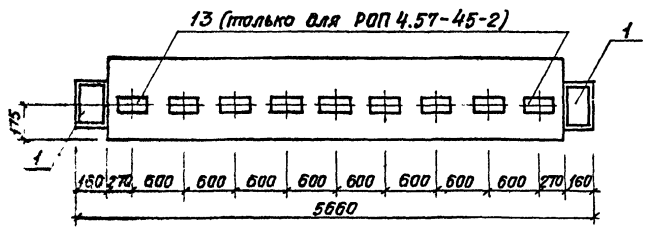

Формат	Зона	Пос.	Обозначение	Наименование	Кол.	Примеч.
				<u>Документация</u>		
A3			1.020-1/83.3-1 00ТО	Техническое описание		
			Переменные данные	для исполнений:		
				РОП 4.57-45-1		
				Сборочные единицы		
				Каркас пространств.		
			КЖИ - 1000	КП - 28-1	1	
				<u>Материалы</u>		
				бетон тяжелый М400	0,83 м³	
				РОП 4.57-45-2		
				Сборочные единицы		
				Каркас пространств.		
			КЖИ - 1000-01	КП - 28-2	1	
				<u>Материалы</u>		
				бетон тяжелый М400	0,83 м³	

Вид Б и сечение 1-1 см. 1.020-1/83.3-1 07СБ.

Инд. Метал. Изделия и Детали

Привязан

Инд. №

ГИП Разинков
Рук. АИ-1 Цематов
Н.контр. Вавилова
Гл. спец. Антонова
Рук. экп. Вавилова
Ст. инж. Гер

264-12-257.86

КЖИ-10000

Ригель
РОП 4.57-45-1
РОП 4.57-45-2

Стадия Масса Масштаб

р

Лист 1 Листов 2

ГИПРОТЕАТ
г. Ленинград

1961-11

колор. Иванова

Формат А3

Марка элемента	Изделия арматурные															Всего	
	Арматура класса																
	А-I				А-III							Вр-I					
	ГОСТ 5781-82*				ГОСТ 5781-82*							ГОСТ 6727-80					
	φ12	φ14		Итого	φ6	φ8	φ12	φ16	φ25	φ28	φ32		Итого	Вр-I			Итого
рп4.57-45-1	22.8	1.6		24.4	4.4	0.5	30.2	13.7	16.6	25.7	35.1		126.2	6.5		8.5	157.1
рп4.57-45-2	22.8	1.6		24.4	4.4	0.5	30.2	13.7	16.6	25.7	35.1		126.2	6.5		6.5	157.1

Продолжение

Изделия закладные												Всего	Общий расход
Арматура класса						Прокат марки							
А-III						В СтЗкп							
ГОСТ 5781-82*						ГОСТ 103-76							
φ10	φ12	φ14	φ16	φ22	Итого	-8×110	-10×130	-12×150		Итого			
2.5	1.8	2.7	—	11.9	18.9	3.1	3.1	6.2		12.4	31.3	188.4	
2.5	4.2	2.7	27.9	11.9	49.2	3.1	3.1	43.1		49.3	98.5	255.6	

Привязан

ИВ. №			

264-12-25786КЖИ-10000

Лист

2

1861-11

Формат А3

Алюмин 7

Типовой проект

Шифр к-табли Подпись и дата Экз. инв. №

Формат	Экз.	Лист	Обозначение	Наименование	Кол.	Примеч.
			<u>Документация</u>			
			по 1.020-1/83.3-2 07 сБ	Сборочный чертеж		
			1.020-1/83.3-2 00Т0	Техническое описание		
			Переменные данные для исполнений:			
			КЖИ-11000	КП-28-1		
			<u>Сборочные единицы</u>			
А4	1		КЖИ-11100	Каркас укр. сборки СКРЧ-1	2	
				Сетка		
А4	2		1.020-1/83.3-3 13-03	С-8	1	
А4	3		1.020-1/83.3-3 15-03	С-22	1	
			<u>Изделие закладное</u>			
А4	4		1.020-1/83.3-3 25-04	МН-28	2	
А4	5		1.020-1/83.3-3 28	МН-33	2	
А4	14		1.020-1/83.3-12-20	МН-31	4	
			<u>Детали</u>			
			Стержень гнутый			
А4	6		1.020-1/83.3-3 31-01	СГ-2	4	
А4	7		1.020-1/83.3-3 32-06	СГ-9	36	
А4	8		1.020-1/83.3-3 32-07	СГ-10	4	
А4	9		1.020-1/83.3-3 34	СГ-14	2	
			Ст. отб. ГОСТ 5781-82*			
Б4	10		12.011.220	φ 12 А-I l=220	19	0,20 кг

Формат	Экз.	Лист	Обозначение	Наименование	Кол.	Примеч.
Б4	11		12.011.390	φ 12А-I l=390	21	0,35 кг
Б4	12		32.013.60	φ 32А-III l=60	4	0,38 кг
			КЖИ-11000-01 КП-28-2			
			<u>Сборочные единицы</u>			
А4	1		КЖИ-11100	Каркас укр. сборки СКРЧ-1	2	
				Сетка		
А4	2		1.020-1/83.3-3 13-03	С-8	1	
А4	3		1.020-1/83.3-3 15-03	С-22	1	
			<u>Изделие закладное</u>			
А4	4		1.020-1/83.3-3 25-04	МН-28	2	
А4	5		1.020-1/83.3-3 28	МН-33	2	
А4	14		1.020-1/83.3-12 20	МН-31	4	
А4	13		1.020-1/83.2-15 23	МН-13	9	
			<u>Детали</u>			
			Стержень гнутый			
А4	6		1.020-1/83.3-3 31-01	СГ-2	4	
А4	7		1.020-1/83.3-3 32-06	СГ-9	36	
А4	8		1.020-1/83.3-3 32-07	СГ-10	4	
А4	9		1.020-1/83.3-3 34	СГ-14	2	
			Ст. отб. ГОСТ 5781-82*			
Б4	10		12.011.220	φ 12А-I l=220	19	0,20 кг
Б4	11		12.011.390	φ 12А-I l=390	21	0,35 кг
Б4	12		32.013.60	φ 32А-III l=60	4	0,38 кг

Привязан

Инв. №	
--------	--

ГМП	Разинков
Рук. АМ-1	Никитов
Н.контр.	Вавилова
Пл. спец.	Антанов
Рук. групп.	Вавилова
Ит. инж.	Гер

264-12-257.86 КЖИ-11000

Каркас пространственный
КП-28-1, КП-28-2

стадия	Лист	Листов
Р		
ГИПРОТЕАТР г. Ленинград		

Катирибал Иванова

1861-11

Формат А3

Типовой проект Альбом 7

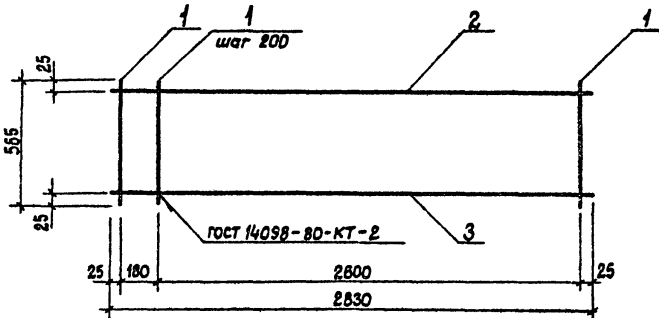

Формат Зона	Лист	Обозначение	Наименование	Кол.	Примечание
<u>Детали</u>					
64	1	КЖИ-БМ-01	φ8A1 гост 5781-82* l=565	15	0,2кг
64	2	- 012	φ20A II гост 5781-82* l=2830	1	7,0кг
64	3	- 013	φ12A III гост 5781-82* l=2830	1	2,5кг

Инв. № подл.	Прибываем			
	Гип	Разинков	Шнягтов	
Инв. № инж.	Рук. АМ	Вавилова	Антонов	
	Н. контр.	Вавилова	Антонов	
Инв. № дата	Гл. спец.	Вавилова	Антонов	
	Рук. групп.	Вавилова	Антонов	
Инв. № инж.	Ст. инж.	Фролова	Антонов	

264-12-257.86 КЖИ-БМ-010

Каркас КР1

Сталь	Масса	Масса/шт
P	13,8	

Лист Листов

ГИПРОТЕАТР
г. Ленинград

Копировал: Рилькова
Формат: А4

Типовой проект Альбом 7

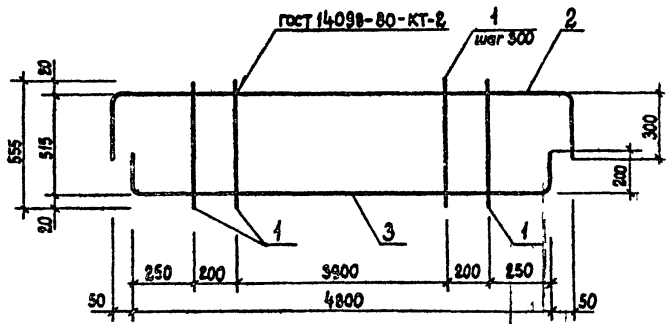

Формат Зона	Лист	Обозначение	Наименование	Кол.	Примечание
<u>Детали</u>					
64	1	КЖИ-БМ-021	φ8A1 гост 5781-82* l=555	16	0,2кг.
64	2	- 022	φ12A III гост 5781-82* l=5500	1	4,9 кг.
64	3	- 023	φ16A III гост 5781-82* l=5200	1	8,2кг.

Инв. № подл.	Прибываем			
	Гип	Разинков	Шнягтов	
Инв. № инж.	Рук. АМ	Вавилова	Антонов	
	Н. контр.	Вавилова	Антонов	
Инв. № дата	Гл. спец.	Вавилова	Антонов	
	Рук. групп.	Вавилова	Антонов	
Инв. № инж.	Ст. инж.	Фролова	Антонов	

264-12-257.86 КЖИ-БМ-020

Каркас КР2

Сталь	Масса	Масса/шт
P	16,6	

Лист Листов

ГИПРОТЕАТР
г. Ленинград

Копировал: Рилькова
Формат: А4

Туповой проект

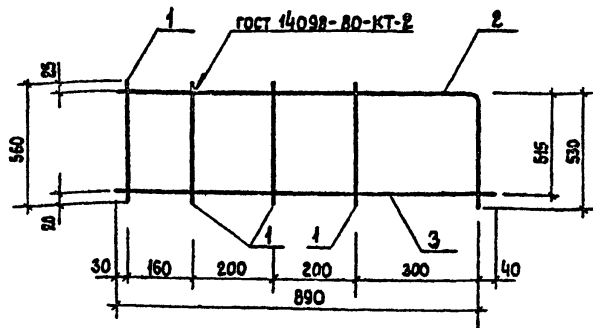

Формат Зона	Лист	Обозначение	Наименование	Кол.	Приме- чание
<u>Детали</u>					
Б4	1	КЖИ-БМ-031	Ф8АІ гост 5781-82* $\varnothing=560$	4	0,2 кг
Б4	2	- 032	Ф20АІІ гост 5781-82* $\varnothing=1420$	1	3,5 кг
Б4	3	- 033	Ф12 АІІ гост 5781-82* $\varnothing=930$	1	0,8 кг.

Имя и дата	Привязан				
	Инд. №				
Листов и дата	гип	Разинков			
	рук. АМТ	Игнатов			
Имя и дата	И. констр	Забиллова			
	И. спец.	Антанов			
Имя и дата	рук. гл.	Забиллова			
	И. инж.	Забиллова			

264-12-257 86 КЖИ-БМ-030

Каркас
КР3

Станд. Масса Масштаб

Р 5,2

Лист Листов

ГИПРОТЕАТР
г. Ленинград

Формат: А4

Туповой проект

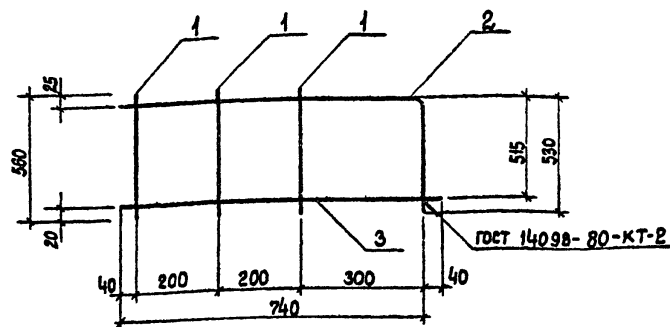

Формат Зона	Лист	Обозначение	Наименование	Кол.	Приме- чание
<u>Детали</u>					
Б4	1	КЖИ-БМ-041	Ф8АІ гост 5781-82* $\varnothing=560$	3	0,2 кг
Б4	2	- 042	Ф20 АІІ гост 5781-82* $\varnothing=1270$	1	3,1 кг
Б4	3	- 043	Ф12 АІІ гост 5781-82* $\varnothing=780$	1	0,7 кг.

Имя и дата	Привязан				
	Инд. №				
Листов и дата	гип	Разинков			
	рук. АМТ	Игнатов			
Имя и дата	И. констр	Забиллова			
	И. спец.	Антанов			
Имя и дата	рук. гл.	Забиллова			
	И. инж.	Забиллова			

264-12-257 86 КЖИ-БМ-040

Каркас
КР4

Станд. Масса Масштаб

Р 4,5

Лист Листов

ГИПРОТЕАТР
г. Ленинград

Формат: А4

Листок 7

Тилобай проект

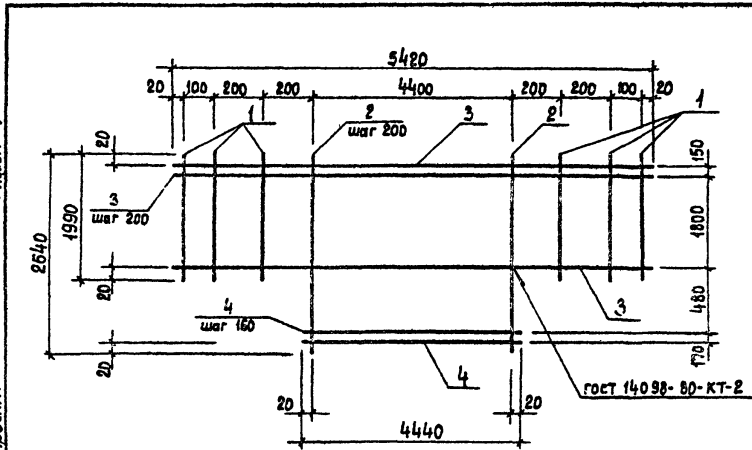

Формат	Зона	Лист	Обозначение	Наименование	Кол.	Примечание
				<u>Детали</u>		
Б4	1		КЖИ-БМ-061	Ф8Я III ГОСТ 5781-82* $\rho=1990$	6	0,8 кг
Б4	2		-01	$\rho=2640$	23	1,0 кг
Б4	3		-062	Ф10А III ГОСТ 5781-82* $\rho=5420$	11	3,4 кг
Б4	4		-01	$\rho=4440$	4	2,8 кг

Инв. №	Привязан	
Листов и дата	Инв. №	
Инв. № табл.	Инв. №	
Гип	Разинков	<i>[Signature]</i>
	Рук. Арт. Уматов	<i>[Signature]</i>
Н. контр.	Вавилова	<i>[Signature]</i>
	Гл. спец. Антонов	<i>[Signature]</i>
Рук. гр.	Вавилова	<i>[Signature]</i>
	Ст. инж. Фролова	<i>[Signature]</i>
Копировала: Рубцова		

264-12-257.86 КЖИ-БМ-060

Сетка
С1

Стандия Масса Масштаб

Р 76,7

Лист Листов

ГИПРОТЕАТР

г. Ленинград

Формат: АУ

1405

Тилобай проект

Листок 11

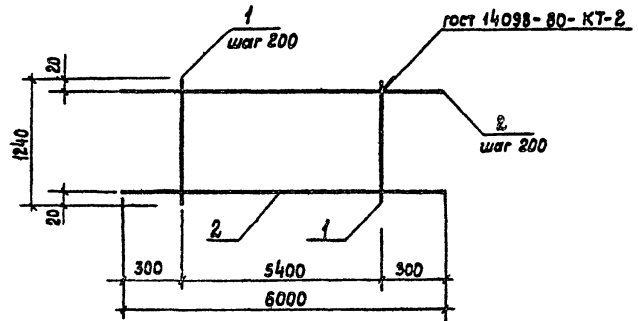

Формат	Зона	Лист	Обозначение	Наименование	Кол.	Примечание
				<u>Детали</u>		
Б4	1		КЖИ-БМ-071	Ф8Я III ГОСТ 5781-82* $\rho=1240$	28	0,5 кг
Б4	2		-01	$\rho=6000$	7	2,4 кг

Инв. №	Привязан	
Листов и дата	Инв. №	
Инв. № табл.	Инв. №	
Гип	Разинков	<i>[Signature]</i>
	Рук. Арт. Уматов	<i>[Signature]</i>
Н. контр.	Вавилова	<i>[Signature]</i>
	Гл. спец. Антонов	<i>[Signature]</i>
Рук. гр.	Вавилова	<i>[Signature]</i>
	Ст. инж. Фролова	<i>[Signature]</i>

264-12-257.86 КЖИ-БМ-070

Сетка
С2

Стандия Масса Масштаб

Р 30,3

Лист Листов

ГИПРОТЕАТР

г. Ленинград

Формат: АУ

1861-11

Туповой проект Альбом 7

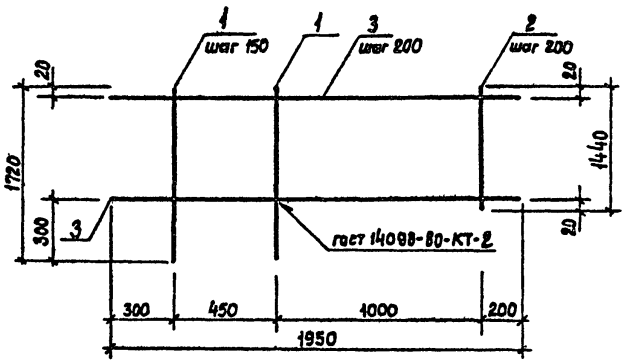

Формат	Зона	Лист	Обозначение	Наименование	Кол.	Примечание
Детали						
Б4	1		КЖИ-БМ-081	Ф 8x8 гост 5781-82* L=1720	4	0,7 кг
Б4	2		-01	L=1440	5	0,6 кг
Б4	3		-02	L=1950	8	0,8 кг

Инв. № подл. / Подпись и дата	Взвешив. №	Приблизан
Инв. №	Подпись и дата	264-12-257.86
		КЖИ-БМ-080
Инв. № подл. / Подпись и дата	Взвешив. №	Сетка С3
		ГИПРОТЕАТР г. Ленинград

Стадия: Р
Масштаб: 1:1,7
Лист: 1
Листов: 1
Формат: А4

Туповой проект Альбом 1

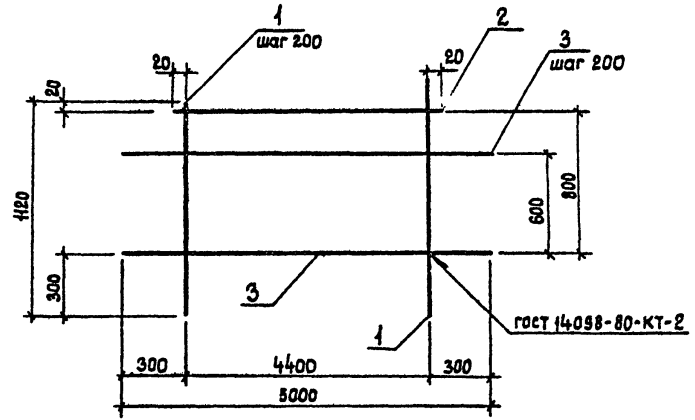

Формат	Зона	Лист	Обозначение	Наименование	Кол.	Примечание
Детали						
Б4	1		КЖИ-БМ-091	Ф 8x8 гост 5781-82* L=1120	23	0,4 кг
Б4	2		-01	L=4440	1	1,8 кг
Б4	3		-02	L=5000	4	2,0 кг

Инв. № подл. / Подпись и дата	Взвешив. №	Приблизан
Инв. №	Подпись и дата	264-12-257.86
		КЖИ-БМ-090
Инв. № подл. / Подпись и дата	Взвешив. №	Сетка С4
		ГИПРОТЕАТР г. Ленинград

Стадия: Р
Масштаб: 20
Лист: 1
Листов: 1
Формат: А4

Листовой проект

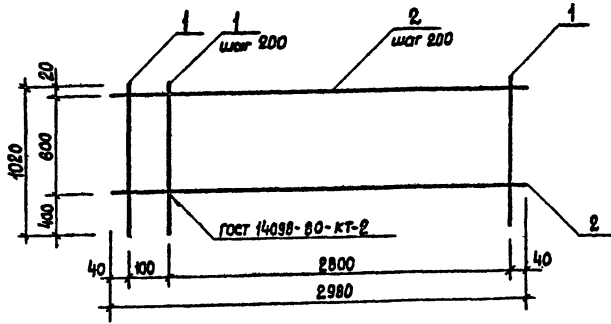

Формат	Зона	Лист	Обозначение	Наименование	Кол.	Примечание
<u>Детали</u>						
Б4	1		КЖИ - 111	φ 109 II ГОСТ 5781-82* L=1020	15	0,6 кг
Б4	2		КЖИ - 112	φ 89 I ГОСТ 5781-82* L=2980	4	1,2 кг

Привязан	
Имб. №	
Групп	Разинков
Р. к. ИМ	Игнатов
И. к. ИМ	Вавилова
И. спец.	Антонов
Р. к. групп	Вавилова

264-12-257.86	КЖИ-110
Сетка 09	Ставил Масса Масштаб
	Р 14,8
	Лист Листов
	ГИПРОТЕАТР

Листовой проект

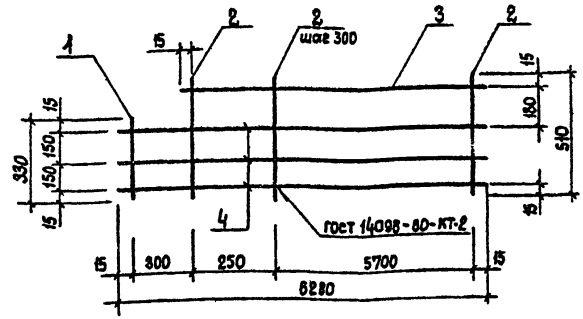

Формат	Зона	Лист	Обозначение	Наименование	Кол.	Примечание
<u>Детали</u>						
Б4	1		КЖИ - 121	φ 69 I ГОСТ 5781-82* L=330	1	0,1 кг
Б4	2		- 01	L=510	21	0,1 кг
Б4	3		- 122	φ 109 II ГОСТ 5781-82* L=5980	1	3,7 кг
Б4	4		- 01	L=6280	3	3,9 кг.

Привязан	
Имб. №	
Групп	Разинков
Р. к. ИМ	Игнатов
И. к. групп	Вавилова
И. спец.	Антонов
Р. к. групп	Вавилова

264-12-257.86	КЖИ-120
Сетка с14	Ставил Масса Масштаб
	Р 17,9
	Лист Листов
	ГИПРОТЕАТР

Листов 7

Титульный проект

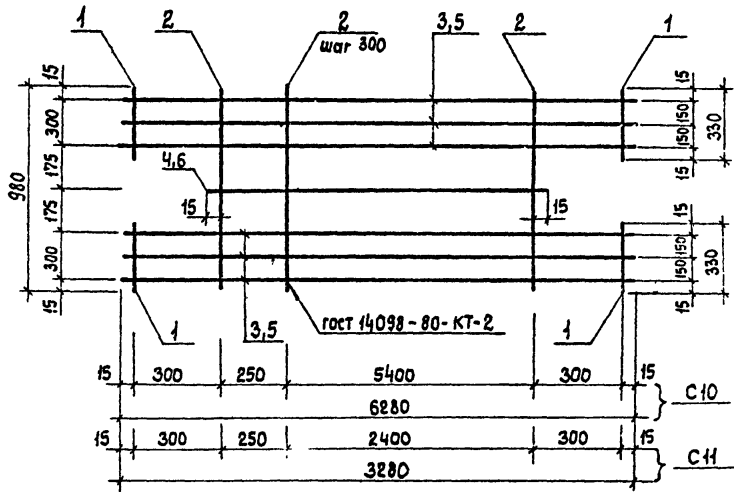

Формат	Зона	Поз.	Обозначение	Наименование	кол.	Примечание
				<u>КЖИ-130 (С10)</u>		
				<u>Детали</u>		
				φ6A I гост 5781-82 *		
Б4	1		КЖИ-130	ℓ=330	4	0,1кг
Б4	2		-01	ℓ=980	20	0,2кг
Б4	3		-02	ℓ=6280	6	1,4кг
Б4	4		-03	ℓ=5680	1	1,3кг
				<u>КЖИ-130-01 (СН)</u>		
				<u>Детали</u>		
				φ6A I гост 5781-82 *		
Б4	1		КЖИ-130	ℓ=330	4	0,1кг
Б4	2		-01	ℓ=980	10	0,2кг
Б4	5		-04	ℓ=3280	6	0,7кг
Б4	6		-05	ℓ=2680	1	0,6кг

Обозначение	Марка	Масса
КЖИ-130	С10	14,1
-01	СН	7,2

Изм. № подл.
Полные и дата
Всего шиф. №2

Привязки	ГИП	Разинков	
	Рук. АМ-1	Игнатов	
	Н. контр.	Вавилова	
	Гл. спец.	Анганов	
	Рук. группа	Вавилова	
Изм. №2	Ст. инж.	Фролова	

264-12-257.86			КЖИ-130		
Сетка С10, СН	Стандарт	Масса	Масштаб		
	Р	см. табл.			
	Лист	Листов			
ГИПРОТЕАТР г. Ленинград					

Копировал: Рудькова

1861-11

Формат: А3

Лист 7

Технический проект

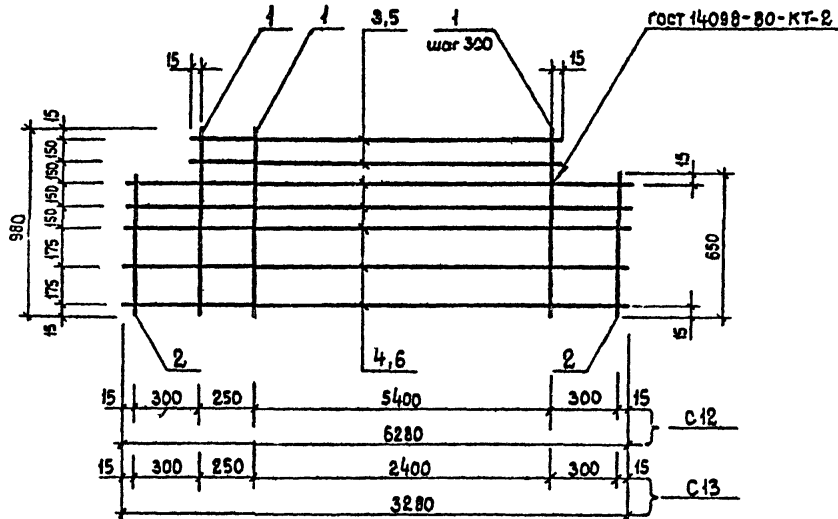

Формат	Зона	Пос.	Обозначение	Наименование	кол.	Примечание
				<u>КЖИ-140 (С12)</u>		
				<u>Детали</u>		
				Ф6 АІ гост 5781-82*		
Б4	1		КЖИ-141	ℓ=980	20	0,2кг
Б4	2		- 01	ℓ=650	2	0,15кг
				Ф10 АІІ гост 5781-82*		
Б4	3		КЖИ-142	ℓ=5680	2	3,5кг
Б4	4		- 01	ℓ=6280	5	3,9кг
				<u>КЖИ-140-01 (С13)</u>		
				<u>Детали</u>		
				Ф6 АІ гост 5781-82*		
Б4	1		КЖИ-141	ℓ=980	10	0,2кг
Б4	2		- 01	ℓ=650	2	0,15кг
				Ф10 АІІ гост 5781-82*		
Б4	5		КЖИ-142 - 02	ℓ=2680	2	1,7кг
Б4	6		- 03	ℓ=3280	5	2,0кг

Обозначение	Марка	Масса
КЖИ-140	С12	30,8
- 01	С13	15,7

Инв. № подл. Подпись и дата Взам. инв. №

Привязки		ГИП Разинков Р.К. АИ-1 Изнатов Н.контр. Вавилова Гл. спец. Ритонс Р.К. ГИП Вавилова Ст. л.ж. Сорокина	264-12-257.86 КЖИ-140 Сетка С12, С13	Стадия р	Масса см. табл.	Масштаб
Инв. №		С.Л.Ж. Сорокина		Лист	Листов	
			ГИПРОТЕАТ		г. Ленинград	

1851-17

Формат: А3

Аннотация проекта

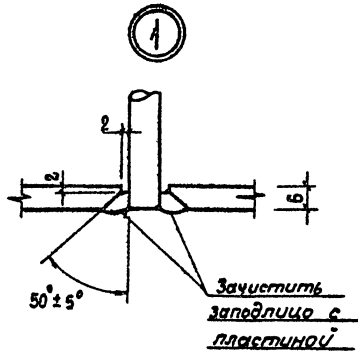
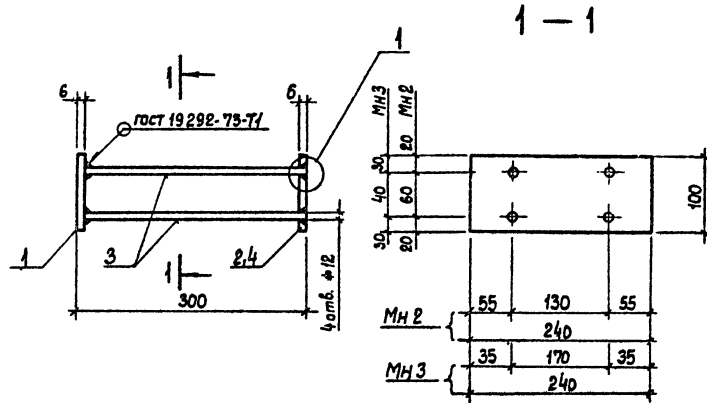

№ детали	Зона	Лист	Обозначение	Наименование	Кол.	Примечание
КЖИ-150 (МН 2)						
Детали						
64	1		КЖИ-151	-6x100 ГОСТ 103-76* L=240	1	1,15 кг
64	2		-01	-6x100 ГОСТ 103-76* L=240	1	1,15 кг
64	3		КЖИ-152	Ф8x11 ГОСТ 5781-82* L=288	4	0,1 кг
КЖИ-150-01 (МН 3)						
Детали						
64	1		КЖИ-151	-6x100 ГОСТ 103-76* L=240	1	1,15 кг
64	4		-02	-6x100 ГОСТ 103-76* L=240	1	1,15 кг
64	3		КЖИ-152	Ф8x11 ГОСТ 5781-82* L=288	4	0,1 кг

Обозначение	Кол.	Масса
КЖИ-150	МН 2	2,8
-01	МН 3	2,8

Лист № 1 из 1-го листа

Привязан

Лист № 2

Гип Разинков
 Рук. ДМ-1 Цыганов
 И. контр. Вавилова
 Гл. спец. Антонов
 Эксп. контр. Вавилова
 Ст. инж. Фролова
 Конструктор: Рилькова

264-12-257.86 КЖИ-150

Изделие закладное
 МН 2, МН 3

Стандарт Масса Масса?

р см. табл.

Лист Листов

ГИПРОТЕАТ
 г. Ленинград

1861-11

Формат: А3

Альбом 7
 Типовой проект

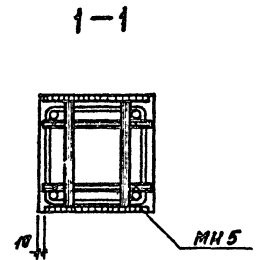
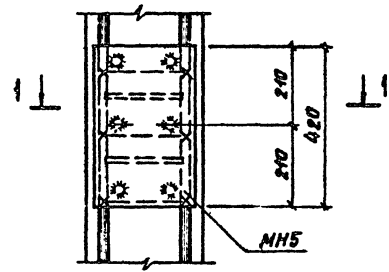

Шиф. № подл. Работы и дата Взам. инв. №	Привязан	
Инв. №		
ГМП	Розинков	<i>[Signature]</i>
Рук. АМ-1	Менделтов	<i>[Signature]</i>
Н. констр.	Вавилова	<i>[Signature]</i>
Л. спец.	Антонова	<i>[Signature]</i>
Рук. зркт.	Вавилова	<i>[Signature]</i>
Ст. инж.	Хмельцова	<i>[Signature]</i>

264-12-257.86 КЖИ-00У1

Узел 1

Этадия	Масса	Масштаб
Р		
Лист	Листов	
ГИПРОТЕАТР г. Ленинград		

Капир. Иванова

1861-11

Формат А4