

ТИПОВЫЕ КОНСТРУКЦИИ, ИЗДЕЛИЯ И УЗЛЫ ЗДАНИЙ И СООРУЖЕНИЙ

СЕРИЯ 1.136.5-23

ОКНА И БАЛКОННЫЕ ДВЕРИ ДЕРЕВЯННЫЕ
ДЛЯ ЖИЛЫХ ЗДАНИЙ

Выпуск 1

ОКНА И БАЛКОННЫЕ ДВЕРИ С ДВОЙНЫМ ОСТЕКЛЕНИЕМ
СО СПАРЕННЫМИ СТВОРКАМИ И ДВЕРНЫМИ ПОЛОТНАМИ
ПО ГОСТ 11214-86

Рабочие чертежи

23626

ЦЕНА 6-99

ЦЕНТРАЛЬНЫЙ ИНСТИТУТ ТИПОВОГО ПРОЕКТИРОВАНИЯ
ГОССТРОЯ СССР

Москва, А-445, Смольная ул., 22

Сдано в печать VI 1989 года

Заказ № 6887 Тираж 3800 экз.

СЕРИЯ 1.136.5-23

ОКНА И БАЛКОННЫЕ ДВЕРИ ДЕРЕВЯННЫЕ ДЛЯ ЖИЛЫХ ЗДАНИЙ

Выпуск 1

ОКНА И БАЛКОННЫЕ ДВЕРИ С ДВОЙНЫМ ОСТЕКЛЕНИЕМ
СО СПАРЕННЫМИ СТОРКАМИ И ДВЕРНЫМИ ПОЛОТНАМИ
ПО ГОСТ 11214-86

РАБОЧИЕ ЧЕРТЕЖИ

РАЗРАБОТАНЫ ЦНИИЭП жилища

РУК. ОТДЕЛЕНИЯ ПРОЕКТНЫХ РАБОТ

 В.М.Острецов

Начальник отдела №10

 Б.Н.Мясников

Гл. инженер проекта отдела №10

 Ю.К.Степнов

© ЦИТП Госстроя СССР, 1989

УТВЕРЖДЕНЫ
И ВВЕДЕНЫ В ДЕЙСТВИЕ
Госкомархитектуры
с 25 ФЕВРАЛЯ 1989г
Приказ № 21 от 1 ФЕВРАЛЯ 1989г
и приказ ЦНИИЭП жилища от
от 21 ФЕВРАЛЯ 1989г № 83

ОБОЗНАЧЕНИЕ	НАИМЕНОВАНИЕ	СТР.
1.136.5-23.1-00 00 00 00	ТЕХНИЧЕСКОЕ ОПИСАНИЕ	3-4
1.136.5-23.1-00 00 00 00 ИИ	НОМЕНКЛАТУРА	5
1.136.5-23.1-01 00 00 00	БЛОК ОКОННЫЙ	6-8
1.136.5-23.1-01 01 00 00	КОРОБКА	9-11
1.136.5-23.1-01 10 00 00	ФРАМУГА	12-14
1.136.5-23.1-01 10 10 00	СТВОРКА	15-17
1.136.5-23.1-01 10 20 00	СТВОРКА	18-19
1.136.5-23.1-01 11 00 00	ФОРТОЧКА	20-22
1.136.5-23.1-01 11 10 00	СТВОРКА	23-24
1.136.5-23.1-01 11 20 00	СТВОРКА	25-26
1.136.5-23.1-02 00 00 00	БЛОК ОКОННЫЙ	27-28
1.136.5-23.1-02 01 00 00	КОРОБКА	29-30
1.136.5-23.1-02 10 00 00	ФРАМУГА	31-33
1.136.5-23.1-02 10 10 00	СТВОРКА	34-36
1.136.5-23.1-02 10 20 00	СТВОРКА	37-39
1.136.5-23.1-03 00 00 00	БЛОК ОКОННЫЙ	40-42
1.136.5-23.1-03 01 00 00	КОРОБКА	43-44
1.136.5-23.1-03 10 00 00	ФРАМУГА	45-50
1.136.5-23.1-03 10 10 00	СТВОРКА	51-54
1.136.5-23.1-03 10 20 00	СТВОРКА	55-58
1.136.5-23.1-03 11 00 00	ФРАМУГА	59-60
1.136.5-23.1-03 11 10 00	СТВОРКА	61-62
1.136.5-23.1-03 11 20 00	СТВОРКА	61-63
1.136.5-23.1-04 00 00 00	БЛОК ОКОННЫЙ	64-67
1.136.5-23.1-04 01 00 00	КОРОБКА	68-70

[illegible]

РАЗРАБ	МОКРОУСОВ	Кур	02.88
ПРОВ.	СТЕПНОВ	Гор	05.88
Н. КОУТР.	МОКРОУСОВ	Ан	05.88

1.136.5 - 23.1-00 00 000

СОДЕРЖАНИЕ

СТАДИЯ	ЛИСТ	ЛИСТОВ
Р		1

ЦНИИЭП жилища

1. Общие данные.

В настоящий выпуск включены рабочие чертежи окон и балконных дверей, разработанные в соответствии с государственным стандартом ГОСТ 11214-86 „Окна и балконные двери деревянные с двойным остеклением для жилых и общественных зданий“, утвержденным постановлением государственного комитета СССР по делам строительства от 14 ноября 1985г. №194

Содержащиеся в выпуске рабочие чертежи окон и балконных дверей с двойным остеклением предназначены для применения при проектировании жилых зданий и производства этих изделий деревообрабатывающими предприятиями.

В выпуске принята следующая структура условного обозначения: маркировка окон и балконных дверей принята по ГОСТ 11214-86, а обозначение документа имеет вид

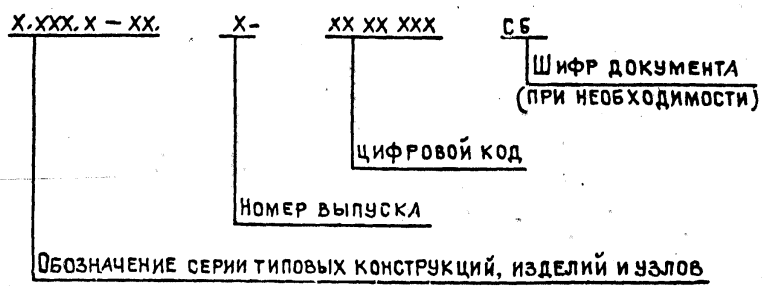

Пример условного обозначения бруска коробки окна ОС 12-9
1.136.5-23.1-02 01 002

					1.136.5-23.1-00 00 000 ТО				
					Техническое описание	Стадия	Лист	Листов	
						Р	1	4	
ИП.	МОКРОУСОВ	4	05.89			ЦНИИЭП жилища			
	СТЕПНОВ	05.89							
Ж.	МОКРОУСОВ	4	05.88						

В этой системе цифровой код распадается на ряд групп:



Окна и балконные двери должны изготавливаться в соответствии с требованиями ГОСТ 23166-78, ГОСТ 11214-86 и требованиями настоящих рабочих чертежей.

В состав выпуска не вошли окна левого исполнения

2. Технические требования

Конструкция, форма и основные размеры окон и балконных дверей должны соответствовать ГОСТ 11214-86

Створки окон высотой более 1400 мм при ширине более 600 мм, а также высотой более 1000 мм при ширине 900 мм, должны быть навешены на 3 петли.

Угловые соединения деталей должны быть выполнены в соответствии с требованиями ГОСТ 9330-76:

- концевые - на сквозные шипы;
- средние вертикальные - на сквозные прямые шипы или шкранты;
- средние горизонтальные - на несквозные прямые шипы или шкранты.

Концевые угловые соединения в открывающихся оконных и балконных створках и фрамугах следует дополнительно крепить

Име. х. подл. Подпись и дата Взам. инв. №

металлическими уголками по ГОСТ 5091-78, устанавливаемыми:
на четырех углах створок и фрамуг высотой более 1500 мм
или шириной более 800 мм, и на двух верхних углах при шири-
не створок и фрамуг от 600 мм до 800 мм; (см. черт. 1.136.5-23.1-01.10.100СБ)

на двух верхних углах наружных створок балконных дверей.

Окна и балконные двери должны поставляться потребите-
лям в полной заводской готовности с законченным отделочным
покрытием, не требующим дополнительных работ на строительной
площадке, с установленными приборами, стеклом и уплотняю-
щими прокладками.

Приборы и части приборов, выступающие за габариты изде-
лий, должны быть упакованы в отдельную тару и поставляться
в комплекте с окнами и балконными дверями.

Для уплотнения притворов должны применяться пенополи-
уретановые уплотняющие прокладки по ГОСТ 10174-72 или дру-
гие прокладки, указанные в нормативных документах.

Установку прокладок следует производить после закон-
ченной отделки и просушки изделий.

Стекло, применяемое для остекления окон и балконных две-
рей должно соответствовать ГОСТ 111-78, толщина стекла уточняет-
ся в проекте и при заказе изделий с учетом ветровых нагрузок
и шумовых воздействий в районе строительства. Остекление
изделий производится на замazке наносимой с обеих сторон
стекла, с дополнительным креплением штапиками

Допускается применение петель ПВСм по ГОСТ 17585-72
и заверток ЗР6 по ТУ 400-1-811-15-84 для окон изготовля-
емых на автоматизированных линиях.

В выпуске для форточек заложены петли ПВ1-80
в целях унификации, согласно ГОСТ 11214-86 допускает-
ся петля ПВ1-100.

1.136.5-23.1-00 00 000 Т 0

Лист
3

Отклонения от номинальных размеров деталей, ши-
повых соединений и сборочных единиц устанавливаются
в соответствии с требованиями ГОСТ 64491-82

Шероховатость древесины лицевых поверхностей окон
и балконных дверей назначается по ГОСТ 7016-82

Непрозрачное отделочное покрытие должно быть бе-
лого цвета. По соглашению сторон допускается покрытие
изделий в другие цвета.

Прозрачное отделочное покрытие должно производиться
прозрачными лаками.

Изделия повышенной влагостойкости должны отделы-
ваться атмосферостойкими лакокрасочными материалами
группы I, а для изделий нормальной влагостойкости следует
применять материалы группы 2 по ГОСТ 9825-73*. Лакокрасоч-
ные покрытия должны иметь прочное, без отслаивания сцепления
с отделываемой поверхностью на ниже 2-го балла по ГОСТ 15140-78

Изделия, их сборочные единицы и детали должны иметь
правильную геометрическую форму.

Неплоскостность изделий и их сборочных единиц не должна
превышать 0,15%, а изделий высшей категории качества - 0,10%
наибольшего их размера по высоте, ширине диагонали.

Неперпендикулярность сторон изделий и их сборочных еди-
ниц не должна превышать 0,80 мм/м, а изделий высшей ка-
тегории качества 0,50 мм/м.

Металлические изделия и крепежные детали должны
применяться с антикоррозийным покрытием.

Все размеры на чертежах настоящего выпуска указаны в
миллиметрах для неокрашенных изделий и деталей.

3. Номенклатура.

Номенклатура изделий приведена на черт. 1.136.5-23.1-00000000 НН

1.136.5-23.1-00 00 000 Т 0

Лист
4

1. Вид изделий изображен со стороны фасада
2. Масса изделий дана со стеклом толщиной 3 мм

[illegible]

Формат	Зона	Поз.	Обозначение	Наименование	Кол. на исполн. 1.136.5- 23.1- 01 00 000 -										Примечание
				<u>Документация</u>											
A3			1.136.5-23.1- 00 00 000 TO	Техническое описание	X	X	X	X							
A3			1.136.5-23.1-01.000000СБ.Рис1	Сборочный чертеж		X	X								
			Рис2		X										
			Рис3					X							
				<u>Сборочные единицы</u>											
A4	1		1.136.5-23.1-01 01 000	Коробка	1										
	1		- 01	Коробка		1									
	1		- 02	Коробка			1								
	1		- 03	Коробка				1							
					МАРКА	ос 6-9	ос 9-9	ос 15-9А	ос 18-9А						
					1.136.5-23.1- 01 00 000										
									Блок оконный		Стандарт		Лист	Листов	
					Н. контр.	Мокроусов	4-				Р	1	2		
					тип	Степнов	3-023				ЦНИИ ЭП		жилища		
					Ст. инж.	Мокроусов	4-								

Инв. подл. Подпись и дата Взам. инв. н°

Формы	Зона	Поз.	Обозначение	Наименование	Кол. на исполн. 1.136.5- 23.1- 01 00 000 -										Примечание
					-	01	02	03							
A4	2		1.136.5-23.1-01 11 000-07	ФОРТОЧКА	1										
A4	2		1.136.5-23.1-01 10 000	ФРАМУГА		1									
	2		- 01	ФРАМУГА			1								
	2		- 02	ФРАМУГА				1							
				<u>Стандартные изделия</u>											
	3			ПЕТЛЯ ГОСТ 5088-78											
				ПВ1-80п	2										0,18 кг- 1шт.
				ПВ1-100п		2	2	3							0,2 кг- 1шт.
	4			ЗАВЕРТКА ЗР2-1											
				ГОСТ 5090-79	1	2	2	2							0,14 кг- 1шт.
	5			ШУРУП 4x25											
				ГОСТ 1145-80	6	12	12	12							
					1.136.5- 23.1- 01 00 000										
														Лист	
														2	

Рис. 1

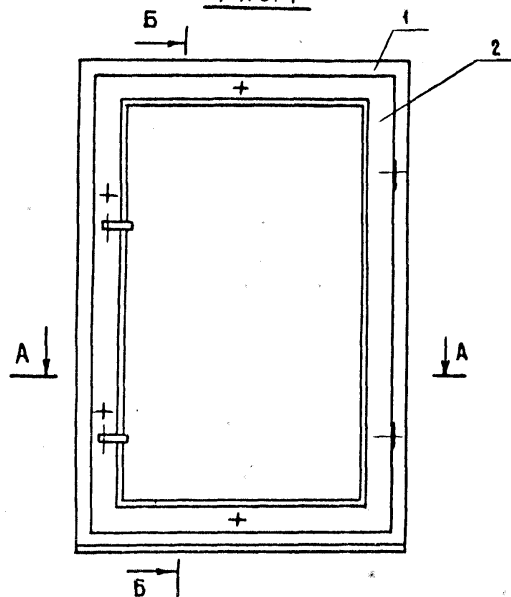

Б-Б



Рис. 2

ОСТАЛЬНОЕ - СМ. РИС. 1

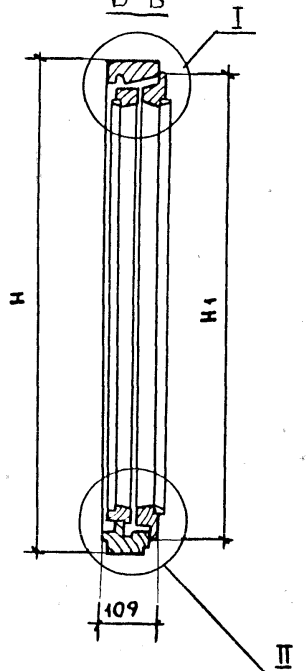

Рис. 3

ОСТАЛЬНОЕ - СМ. РИС. 1



А - А

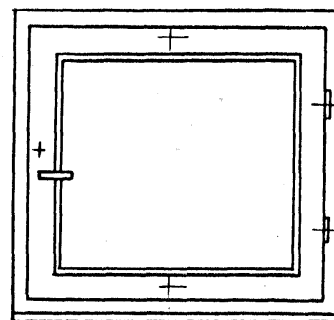
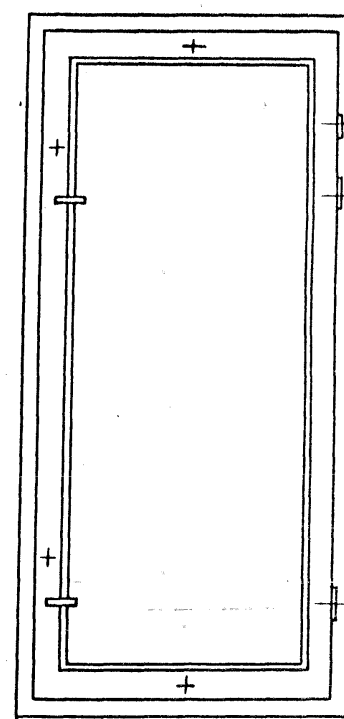
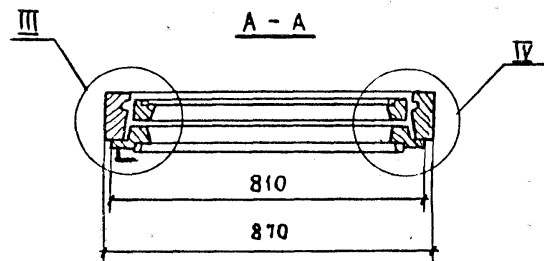

ОБОЗНАЧЕНИЕ	МАРКА	РИС.	H мм.	H ₁ мм.	α мм.	б мм.	ОБЪЕМ, м ³ В ЧИСТОТЕ	МАССА КГ
1.136.5-23.1-01 00 00 00	ОС 6 - 9	2	560	495			0,023	20,18
-01	ОС 9 - 9	1	860	795	85	90	0,032	27,85
-02	ОС 15 - 9А		1460	1395			0,047	41,49
-03	ОС 18 - 9А	3	1760	1695	95	100	0,053	49,48

					1.136.5-23.1-01 00 00 00 сб			
					Блок оконный СБОРОЧНЫЙ ЧЕРТЕЖ	СТАДИЯ	МАССА	МАСШТАБ
						Р	СМ. ТАБЛ	1:10
						Лист 1	Листов 2	
Н.КОНТР.	МОКРОЗОВ					ЦНИИЭП жилища		
ГИП	СТЕПНОВ							
СТ.ИИЖ.	МОКРОЗОВ							

КОПИРОВАЛ: *зур* 23626 8 ФОРМАТ А3

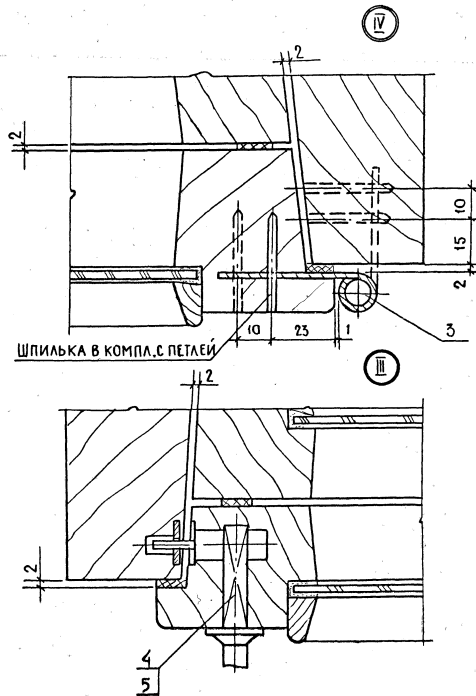
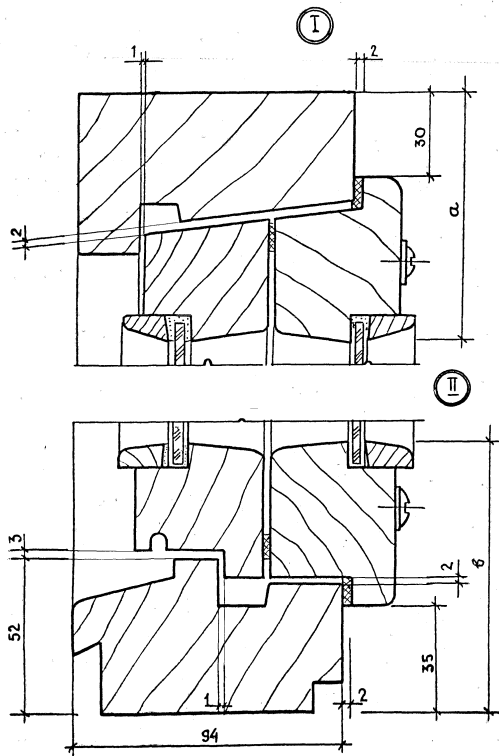

1.136.5 - 23. 1-01 00 000СБ

Лист
2

ФОРМА	ЗНАК	ПОЗ.	ОБОЗНАЧЕНИЕ	НАИМЕНОВАНИЕ	КОЛ. НА КСПОЛН. 1.136.5-23. 1-01 01 000-											ПРИМЕЧАНИЕ
					—	01	02	03								
				<u>ДОКУМЕНТАЦИЯ</u>												
А7			1.136.5-23. 1-01 01000 СБ	СБОРОЧНЫЙ ЧЕРТЕЖ	×	×	×	×								
				<u>ДЕТАЛИ</u>												
				ДРЕВЕСИНА ХВОЙНАЯ												
				ГОСТ 24454-80Е												
4	1		1.136.5-23. 1-01 01001	БРУСОК 560 X 94 X 55	1											
4	2		-01	560 X 94 X 55	1											
54	1		1.136.5-23. 1-01 01002	860 X 94 X 55		1										
4	2		-01	860 X 94 X 55		1										
4	1		1.136.5-23. 1-01 01003	1460 X 94 X 55			1									
4	2		-01	1460 X 94 X 55			1									
					МАРКА БЛОКА	006-9	009-9	0015-9А	0018-9А							

[illegible]

Рис. 1
Б

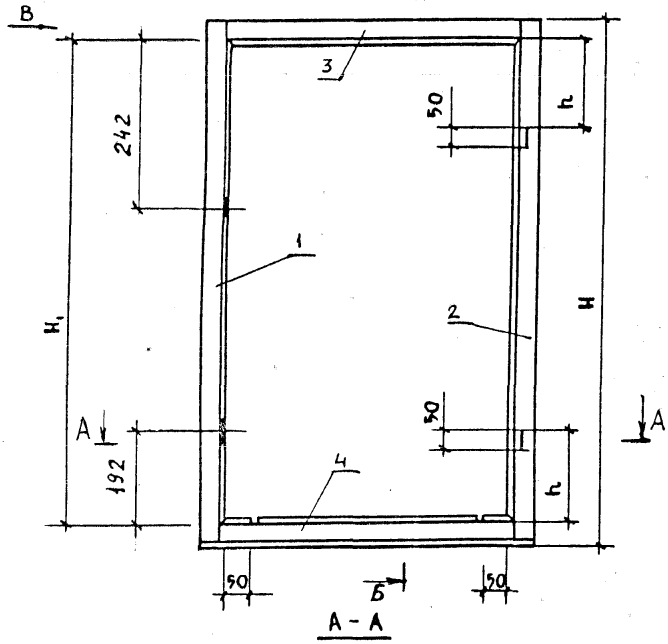

А-А

Б-Б



Рис. 2
ОСТАЛЬНОЕ - СМ. РИС. 1



Рис. 3
ОСТАЛЬНОЕ - СМ. РИС. 1

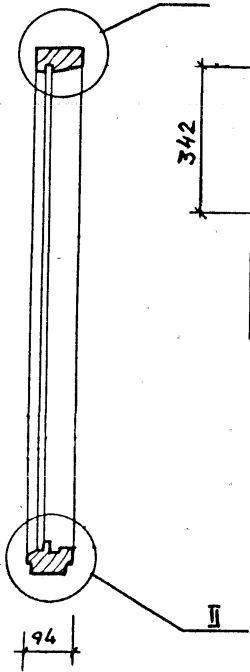

РАЗМЕРЫ В ММ

ОБОЗНАЧЕНИЕ	МАРКА БЛОКА	Рис.	Н	н	Н.	ОБЪЕМ М ³ В ЧИСТОТЕ
1.176.5-23.1-01 01 000	ОС 6 - 9	2	560	92	479	0,0147
-01	ОС 9 - 9	1	860	142	779	0,0178
-02	ОС 15 - 9А		1460	192	1379	0,0241
-03	ОС 18 - 9А	3	1760		1679	0,0272

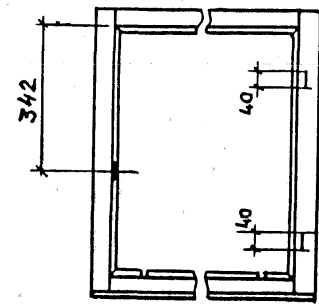
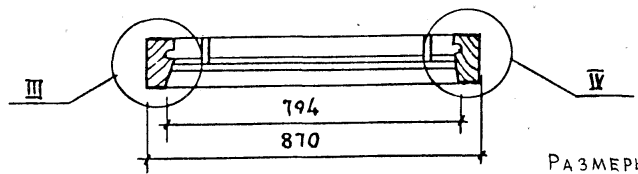
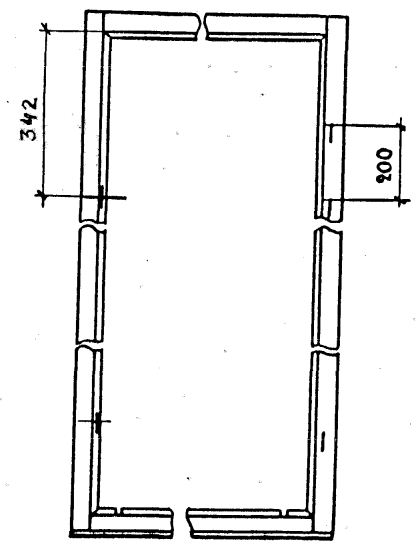
				1.176.5-23.1-01 01 000 сб		
				КОРОБКА		СТАДИЯ
				СБОРОЧНЫЙ ЧЕРТЕЖ		МАССА
					Р	МАСШТАБ
						1:10
				Лист 1 Листов 2		
				ЦНИИЭП ЖИЛИЩА		
И.КОНТР.	МОКРУСОВ					
Г.ИП	СТЕПНОВ					
С.И.ИЖ.	МОКРУСОВ					

Вид В

Вид Г

Ⓘ

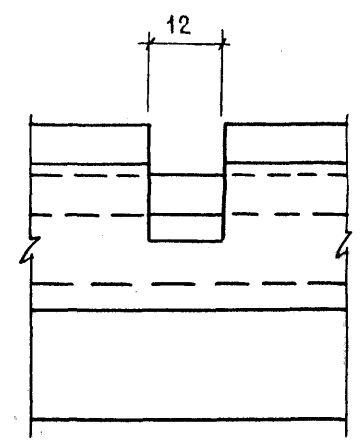
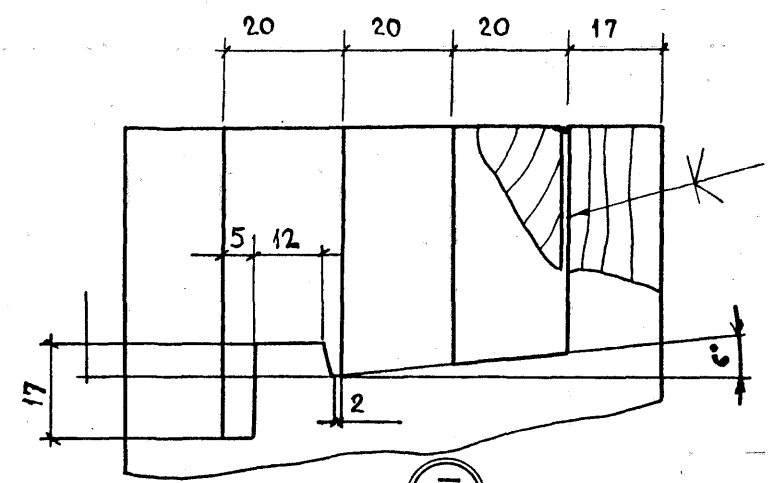
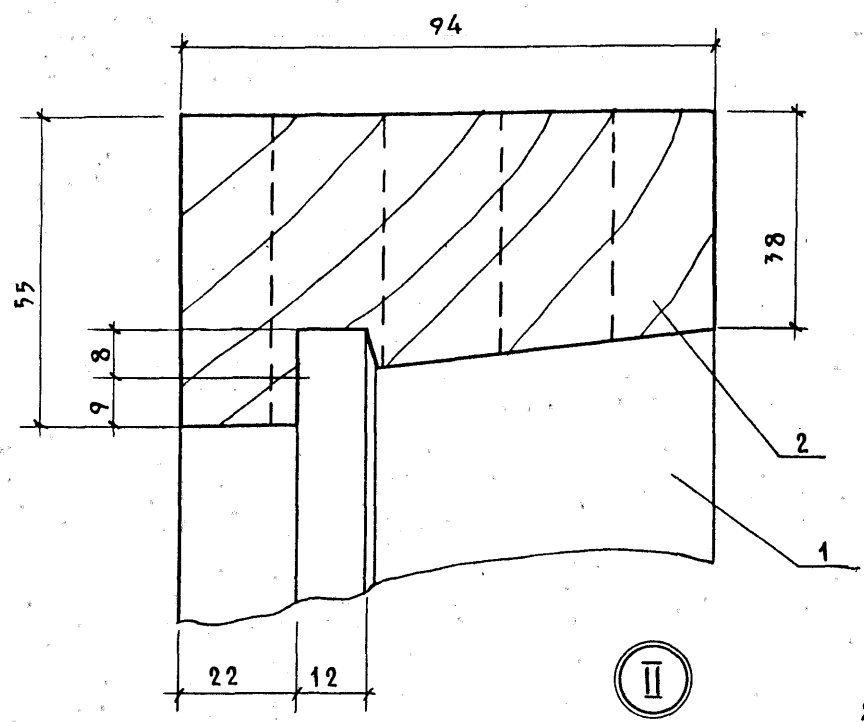

Ⓜ

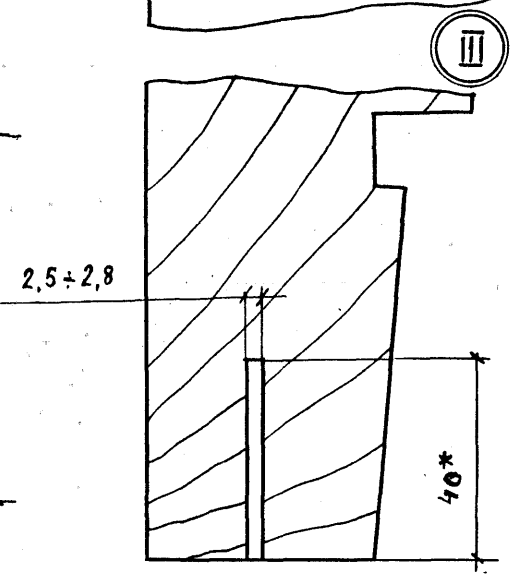
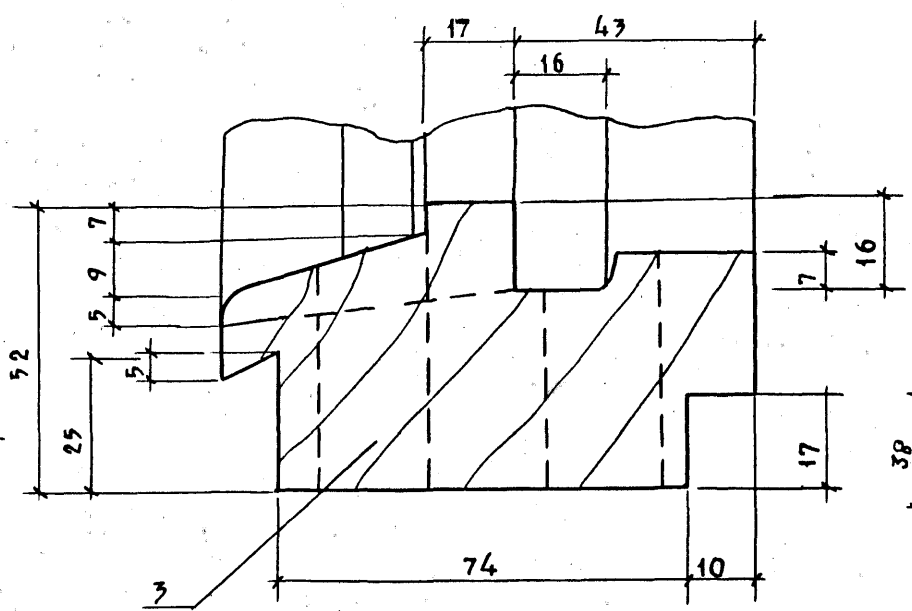

Ⓜ

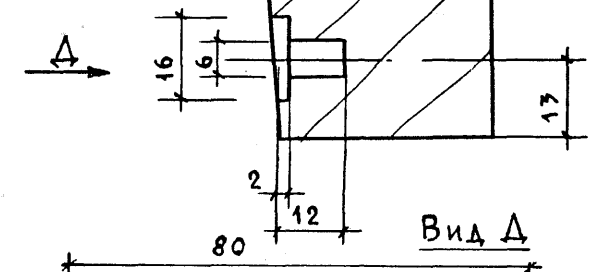

Вид Д

Вид В. ВАРИАНТ

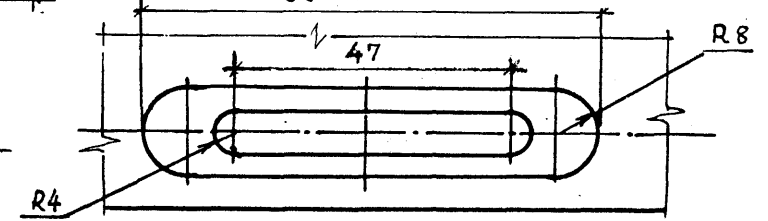
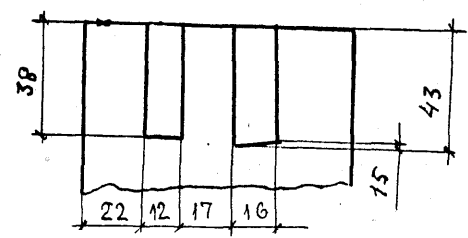

1* РАЗМЕРЫ ДЛЯ СПРАВОК.

Рис. 1

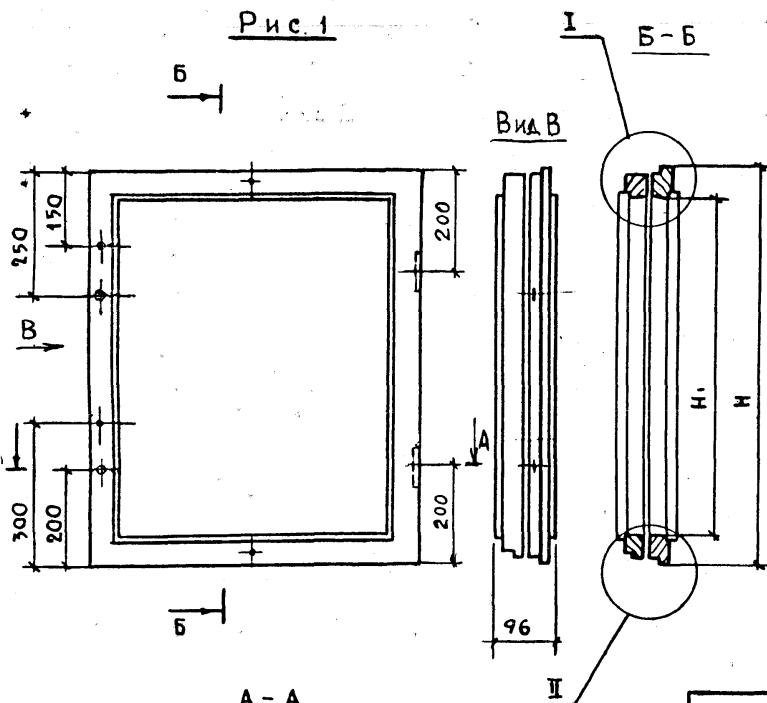

A - A



Рис. 2
ОСТАЛЬНОЕ - СМ. РИС. 1



ОБОЗНАЧЕНИЕ	МАРКА БЛОКА	Рис.	РАЗМЕРЫ В ММ					ОБЪЕМ, м³ в чистоте
			Н	Н ₁	L ₁	a	б	
1.136.5-23.1-01 10 000	ОС 9-9	1	795	685	700	59	42	0,0139
-01	ОС15-9А	2	1395	1285				0,0192
-02	ОС18-9А		1695	1565	680	65	52	0,0262

				1.136.5-23.1-01 10 000 СБ			
				ФРАМУГА СБОРОЧНЫЙ ЧЕРТЕЖ.	СТАДИЯ	МАССА	МАСШТАБ
					Р		1:10
					ЛИСТ 1	ЛИСТОВ 2	
И. КОНТР.	МОКРОУСОВ	Вс			ЦНИИЭП ЖИЛИЩА		
ГИП	СТЕПНОВ	Вс					
СТ. ИНЖ.	МОКРОУСОВ	Вс					

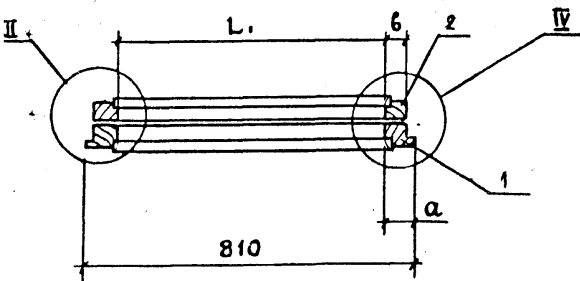
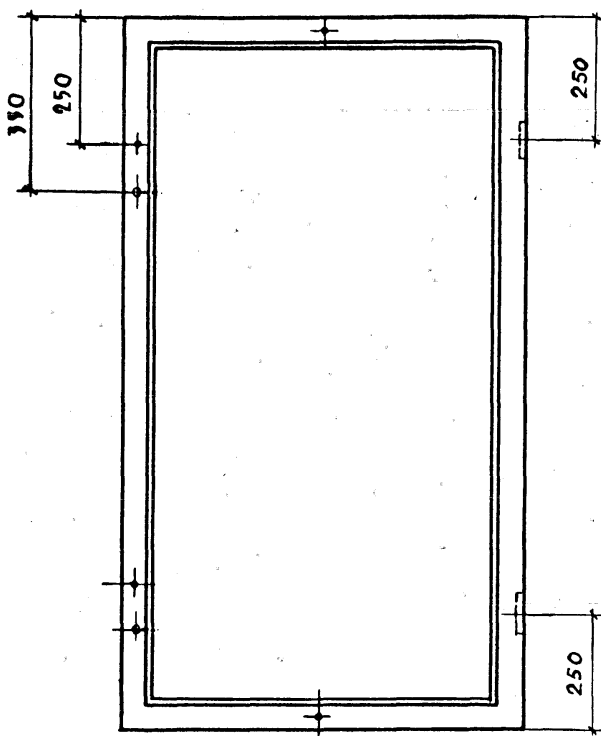
И. КОНТР.	МОКРОУСОВ
ГИП	СТЕПНОВ
СТ. ИНЖ.	МОКРОУСОВ

23626 14

КОПИРОВАНИЕ

ФОРМАТ А3

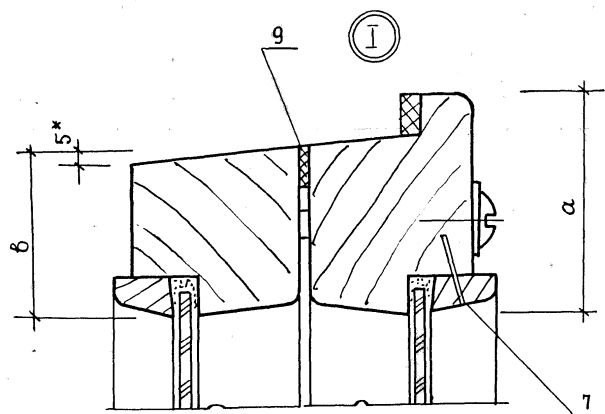

II

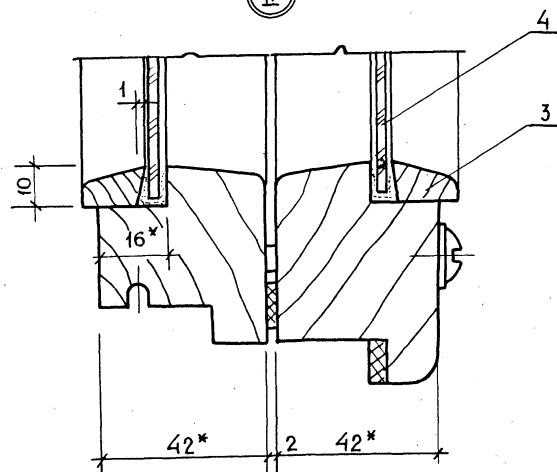

III

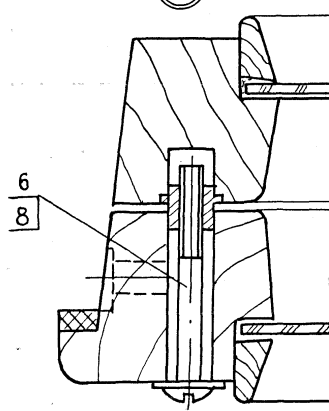

IV

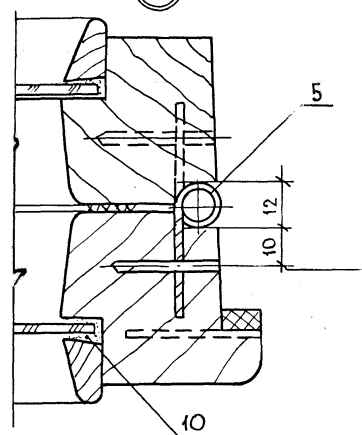

1. Узлы III и IV для левых створок выполняются в зеркальном отображении.
2.* Размеры для справок.

1.1365-23.1-23.1-01 10000 СБ

Лист
2

[illegible]

Рис. 1

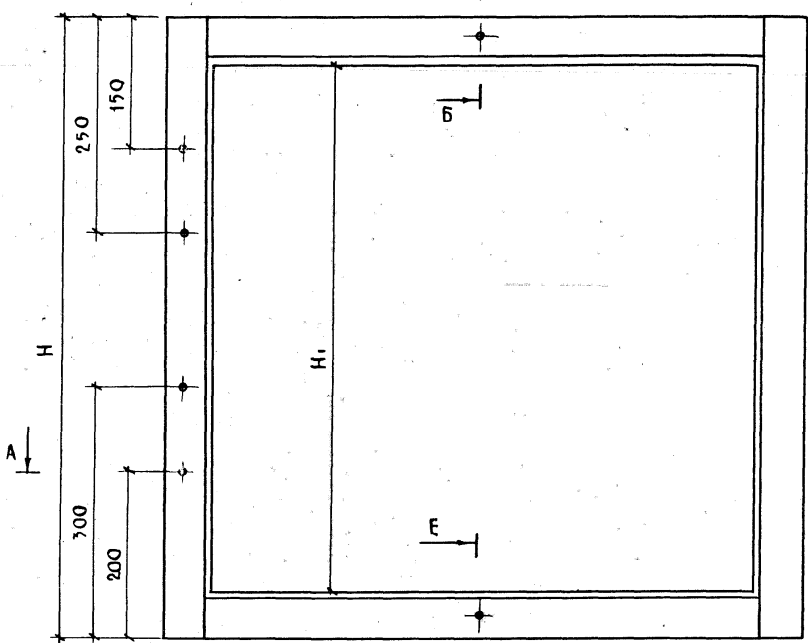

А - А

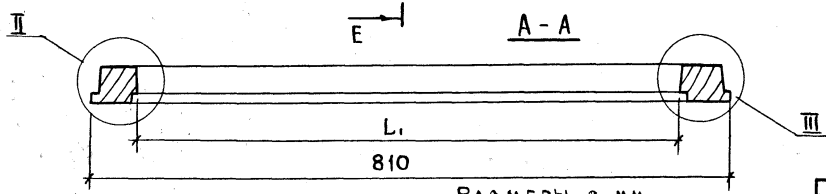

РАЗМЕРЫ В ММ

ОБОЗНАЧЕНИЕ	МАРКА БЛОКА	Рис.	H	H ₁	L ₁	α	ОБЪЕМ м ³ В ЧИСТОТЕ
1.176.5-23.1-01 10 000	ОС 9 - 9	1	795	685	700	55	0,0074
-01	ОС 15 - 9А		1395	1285			0,0101
-02	ОС 18 - 9А	2	1695	1565	680	65	0,0135

Рис. 2

ОСТАЛЬНОЕ - СМ. Рис. 1

Вид А

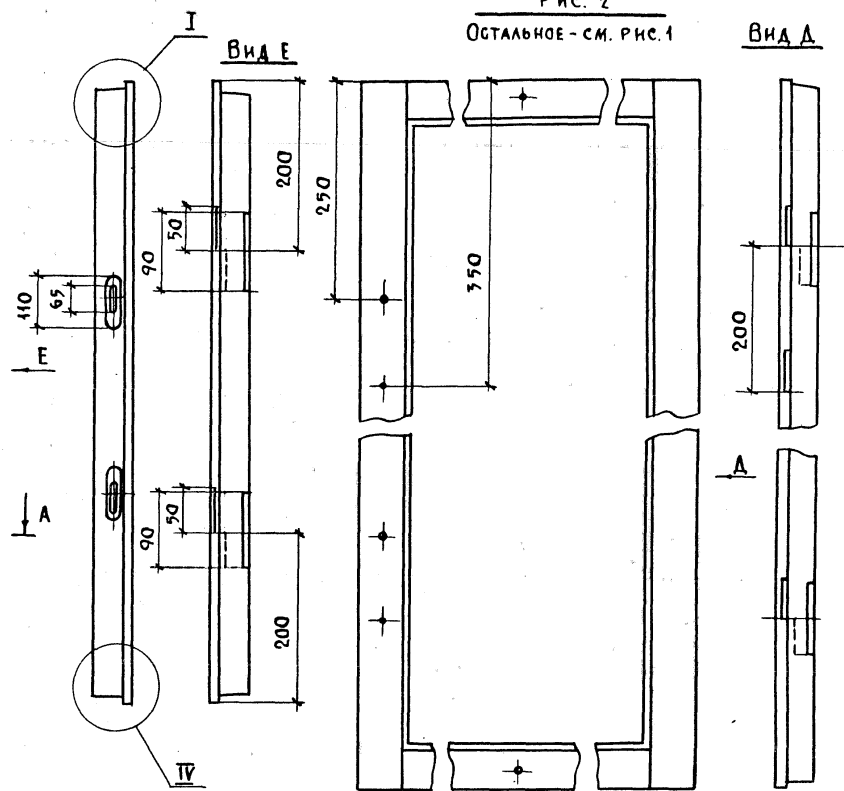

И. КОНТР.	МОКРОУСОВ
ТИП	СТЕПНОВ
РАЗРАБ.	МОКРОУСОВ

1.176.5-23. 1-01 10 100СБ		
СТВОРКА СБОРОЧНЫЙ ЧЕРТЕЖ	СТАДИЯ	МАССА
	Р	1:5
	Лист 1	Листов 2
ЦНИИЭП ЖИЛИЩА		

КОПИРОВАЛ: 23626 17 ФОРМАТ А3

I

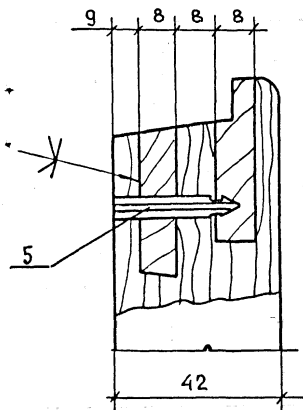

Б-Б

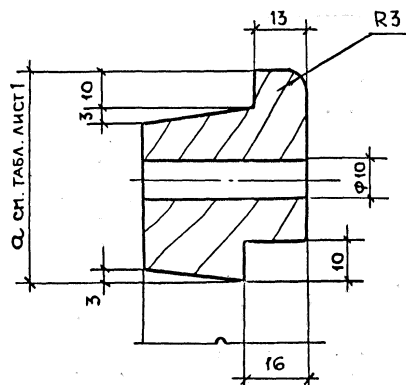

II

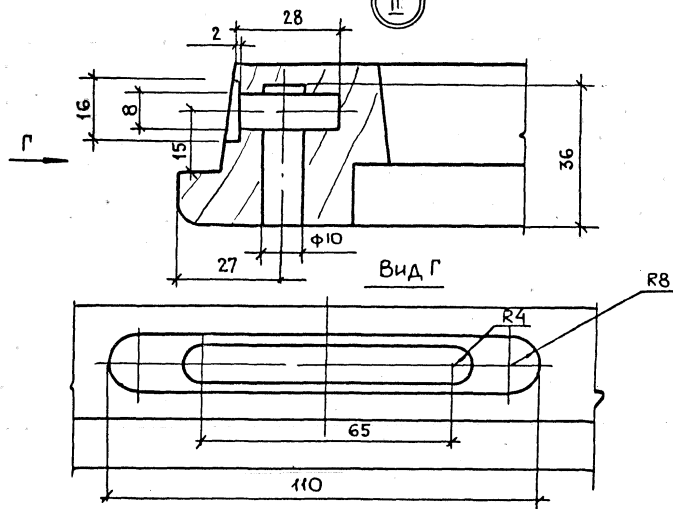

Вид Г

R8

IV

Г-Г

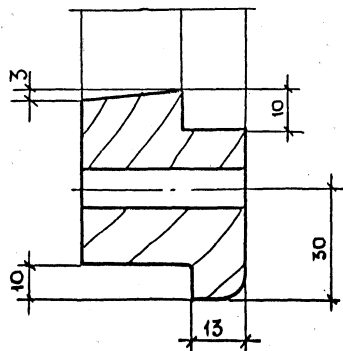
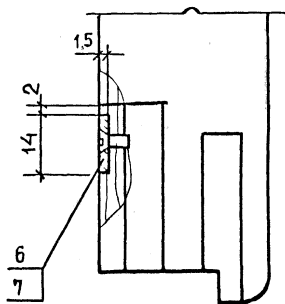

III

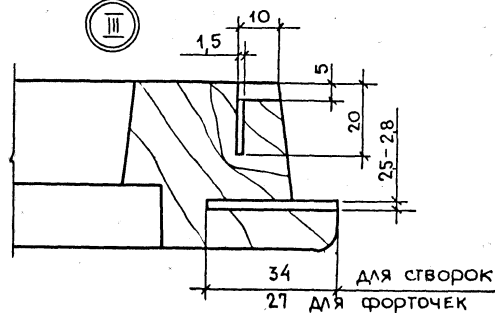

для створок
для форточек

1.136.5-23.1-0110 100СБ

АНСТ
2

[illegible][illegible]

ОБОЗНАЧЕНИЕ	МАРКА БЛОКА	H	H	L.	h	α	ОБЪЕМ, М. ВЧ ИСТОТ
4.136.5-23.1-01 10 200	OC 9-9	772	685	784	137	42	0.0056
-01	OC13-9A	1372	1285		237		0.0078
-02	OC18-9A	1672	1565	680		52	0.0113

Количество угольников ^{по 3.6} согласно спецификации

[illegible]

ФОРМАТ	ЗОНА	ПОЗ.	ОБОЗНАЧЕНИЕ	НАИМЕНОВАНИЕ	КОЛ. НА ИСПОЛН 1.136.5-23.1-01 11 000-											ПРИМЕЧАНИЕ
					—	01	02	03	04	05	06	07				
				ДОКУМЕНТАЦИЯ												
A3			1.136.5-23.1-01 11000 СБ РИС.1	СБОРОЧНЫЙ ЧЕРТЕЖ	×	×	×	×		×						
			РИС.2						×		×	×				
				СБОРОЧНЫЕ ЕДИНИЦЫ												
A4	1		1.136.5-23.1-01 11 100	СТВОРКА	1											
	1		-01	СТВОРКА		1										
	1		-02	СТВОРКА			1									
	1		-03	СТВОРКА				1								
	1		-04	СТВОРКА					1							
	1		-05	СТВОРКА						1						
	1		-06	СТВОРКА							1					
	1		-07	СТВОРКА								1				
					МАРКА БЛОКА	0С12-12	0С6-12	0С15-6	0С15-5	0С12-9	0С18-13.5	0С18-9	0С6-9			

																																																																																																																																																																																																																																																																																																																																																																																																																																																																																																																																																																																																																																																																																																																																																																																																																																																																																																																																																																																																																																																																																																																																																																																																																																																																														</
--	--	--	--	--	--	--	--	--	--	--	--	--	--	--	--	--	--	--	--	--	--	--	--	--	--	--	--	--	--	--	--	--	--	--	--	--	--	--	--	--	--	--	--	--	--	--	--	--	--	--	--	--	--	--	--	--	--	--	--	--	--	--	--	--	--	--	--	--	--	--	--	--	--	--	--	--	--	--	--	--	--	--	--	--	--	--	--	--	--	--	--	--	--	--	--	--	--	--	--	--	--	--	--	--	--	--	--	--	--	--	--	--	--	--	--	--	--	--	--	--	--	--	--	--	--	--	--	--	--	--	--	--	--	--	--	--	--	--	--	--	--	--	--	--	--	--	--	--	--	--	--	--	--	--	--	--	--	--	--	--	--	--	--	--	--	--	--	--	--	--	--	--	--	--	--	--	--	--	--	--	--	--	--	--	--	--	--	--	--	--	--	--	--	--	--	--	--	--	--	--	--	--	--	--	--	--	--	--	--	--	--	--	--	--	--	--	--	--	--	--	--	--	--	--	--	--	--	--	--	--	--	--	--	--	--	--	--	--	--	--	--	--	--	--	--	--	--	--	--	--	--	--	--	--	--	--	--	--	--	--	--	--	--	--	--	--	--	--	--	--	--	--	--	--	--	--	--	--	--	--	--	--	--	--	--	--	--	--	--	--	--	--	--	--	--	--	--	--	--	--	--	--	--	--	--	--	--	--	--	--	--	--	--	--	--	--	--	--	--	--	--	--	--	--	--	--	--	--	--	--	--	--	--	--	--	--	--	--	--	--	--	--	--	--	--	--	--	--	--	--	--	--	--	--	--	--	--	--	--	--	--	--	--	--	--	--	--	--	--	--	--	--	--	--	--	--	--	--	--	--	--	--	--	--	--	--	--	--	--	--	--	--	--	--	--	--	--	--	--	--	--	--	--	--	--	--	--	--	--	--	--	--	--	--	--	--	--	--	--	--	--	--	--	--	--	--	--	--	--	--	--	--	--	--	--	--	--	--	--	--	--	--	--	--	--	--	--	--	--	--	--	--	--	--	--	--	--	--	--	--	--	--	--	--	--	--	--	--	--	--	--	--	--	--	--	--	--	--	--	--	--	--	--	--	--	--	--	--	--	--	--	--	--	--	--	--	--	--	--	--	--	--	--	--	--	--	--	--	--	--	--	--	--	--	--	--	--	--	--	--	--	--	--	--	--	--	--	--	--	--	--	--	--	--	--	--	--	--	--	--	--	--	--	--	--	--	--	--	--	--	--	--	--	--	--	--	--	--	--	--	--	--	--	--	--	--	--	--	--	--	--	--	--	--	--	--	--	--	--	--	--	--	--	--	--	--	--	--	--	--	--	--	--	--	--	--	--	--	--	--	--	--	--	--	--	--	--	--	--	--	--	--	--	--	--	--	--	--	--	--	--	--	--	--	--	--	--	--	--	--	--	--	--	--	--	--	--	--	--	--	--	--	--	--	--	--	--	--	--	--	--	--	--	--	--	--	--	--	--	--	--	--	--	--	--	--	--	--	--	--	--	--	--	--	--	--	--	--	--	--	--	--	--	--	--	--	--	--	--	--	--	--	--	--	--	--	--	--	--	--	--	--	--	--	--	--	--	--	--	--	--	--	--	--	--	--	--	--	--	--	--	--	--	--	--	--	--	--	--	--	--	--	--	--	--	--	--	--	--	--	--	--	--	--	--	--	--	--	--	--	--	--	--	--	--	--	--	--	--	--	--	--	--	--	--	--	--	--	--	--	--	--	--	--	--	--	--	--	--	--	--	--	--	--	--	--	--	--	--	--	--	--	--	--	--	--	--	--	--	--	--	--	--	--	--	--	--	--	--	--	--	--	--	--	--	--	--	--	--	--	--	--	--	--	--	--	--	--	--	--	--	--	--	--	--	--	--	--	--	--	--	--	--	--	--	--	--	--	--	--	--	--	--	--	--	--	--	--	--	--	--	--	--	--	--	--	--	--	--	--	--	--	--	--	--	--	--	--	--	--	--	--	--	--	--	--	--	--	--	--	--	--	--	--	--	--	--	--	--	--	--	--	--	--	--	--	--	--	--	--	--	--	--	--	--	--	--	--	--	--	--	--	--	--	--	--	--	--	--	--	--	--	--	--	--	--	--	--	--	--	--	--	--	--	--	--	--	--	--	--	--	--	--	--	--	--	--	--	--	--	--	--	--	--	--	--	--	--	--	--	--	--	--	--	--	--	--	--	--	--	--	--	--	--	--	--	--	--	--	--	--	--	--	--	--	--	--	--	--	--	--	--	--	--	--	--	--	--	--	--	--	--	--	--	--	--	--	--	--	--	--	--	--	--	--	--	--	--	--	--	--	--	--	--	--	--	--	--	--	--	--	--	--	--	--	--	--	--	--	--	--	--	--	--	--	--	--	--	--	--	--	--	--	--	--	--	--	--	--	--	--	--	--	--	--	--	--	--	--	--	--	--	--	--	--	--	--	--	--	--	--	--	--	--	--	--	--	--	--	--	--	--	--	--	--	--	--	--	--	--	--	--	--	--	--	--	--	--	--	--	--	--	--	--	--	--	--	--	--	--	--	--	--	--	--	--	--	--	--	--	--	--	--	--	--	--	--	--	--	--	--	--	--	--	--	--	--	--	--	--	--	--	--	--	--	--	--	--	--	--	--	--	--	--	--	--	--	--	--	--	--	--	--	--	--	--	--	--	--	--	--	--	--	--	--	--	--	--	--	--	--	--	--	--	--	--	--	--	--	--	--	--	--	--	--	--	--	--	--	--	--	--	--	--	--	--	--	--	--	----

ИНВ. № ПОДА. ПОДПИСЬ И ДАТА. ВЗАМ. ИНВ. №

ФОРМАТ	ЗОНА	ПОЗ.	ОБОЗНАЧЕНИЕ	НАИМЕНОВАНИЕ	КОЛ. НА ИСПОЛН. 1.136.5-23.1-01 11 000-											ПРИМЕЧАНИЕ
					—	01	02	03	04	05	06	07				
А4	2		1.136.5-23.1-01 11200	СТВОРКА	1											
	2		-01	СТВОРКА		1										
	2		-02	СТВОРКА			1									
	2		-03	СТВОРКА				1								
	2		-04	СТВОРКА					1							
	2		-05	СТВОРКА						1						
	2		-06	СТВОРКА							1					
	2		-07	СТВОРКА								1				
				ДЕТАЛИ												
				ДРЕВЕСИНА ХВОЙНАЯ												
				ГОСТ 24454-80												
Б4	4		1.136.5-23.1-00 00001-05	ШТАПИК 405×16×10		4						4				
Б4	4		-06	ШТАПИК 465×16×10	4		4	4	4	4	4					
Б4	4		-01	ШТАПИК 700×16×10								4				
Б4	4		-08	ШТАПИК 320×16×10	4	4				4						
Б4	4		-09	ШТАПИК 420×16×10			4									
Б4	4		-11	ШТАПИК 350×16×10				4								
Б4	4		-12	ШТАПИК 720×16×10					4							

1.136.5-23.1-01 11 000

ЛИСТ
2



Рис. 2
ОСТАЛЬНОЕ СМ. РИС. 1



РАЗМЕРЫ В ММ

ОБОЗНАЧЕНИЕ	МАРКА БЛОКА	РИС	H	H ₁	L	L ₁	ОБЪЕМ М ³ В ЧИСТОТЕ
1.136,5 -23.1-01 11 000	ОС 12 -12	1	555	445	410	300	0,0082
- 01	ОС 6 - 12		485	385			0,0079
-02	ОС 15-6		555	445	510	400	0,0092
-03	ОС 15-5				440	330	0,0084
-04	ОС 12-9	2			810	700	0,0118
	ОС 15-9						
-05	ОС 18-13,5	1	575	465	430	300	0,0103
-06	ОС 18-9	2	495		810	680	0,0144
-07	ОС 6-9					700	0,0116

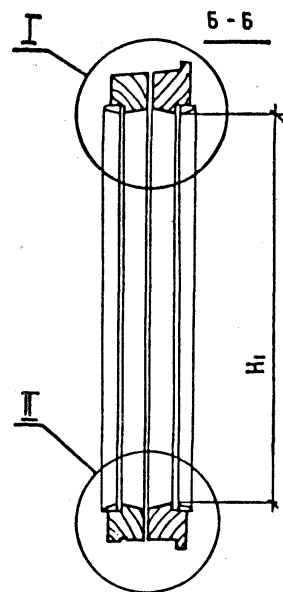
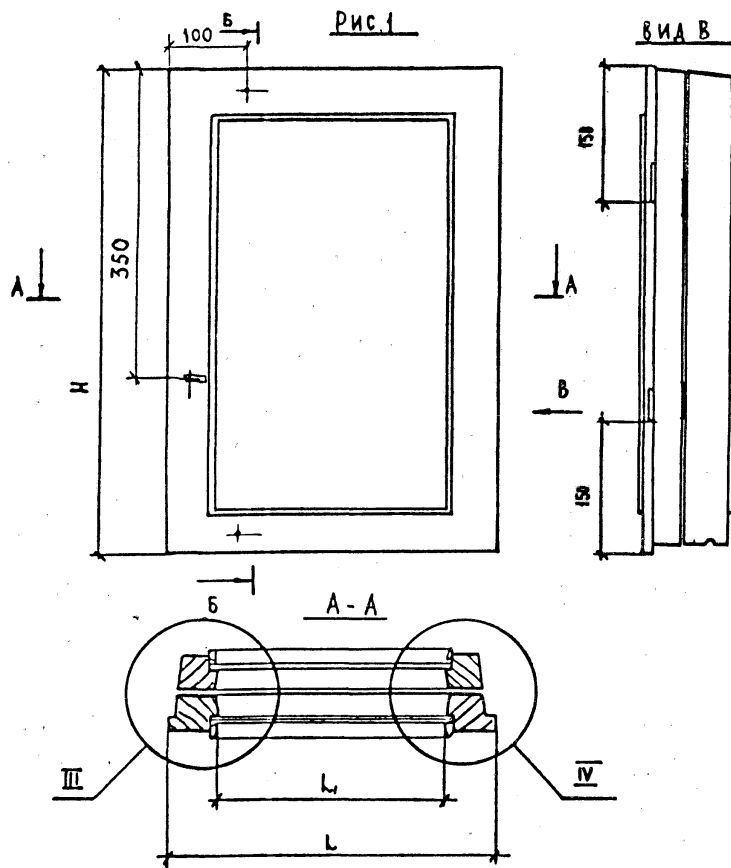
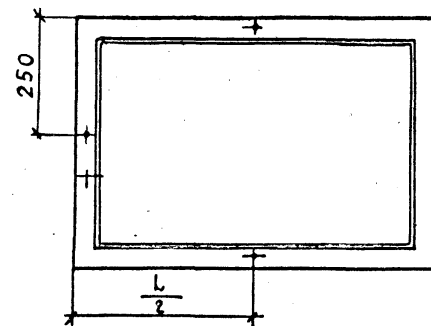
- 1* РАЗМЕРЫ ДЛЯ СПРАВОК
 2. УЗЛЫ СМ. ЧЕРТ. 1.136.5 - 23.1-01 10000СБ ЛИСТ 2
 3. ФОРТОЧКИ К БЛОКАМ МАРОК: ОС 12-13,5; ОС 12-14; ОС 12-15; ОС 15-12; ОС 15-13,5; ОС 15-14; ОС 15-15; ОС 15-18; ОС 15-21 АНАЛОГИЧНЫ ФОРТОЧКЕ БЛОКА МАРКИ ОС 12-12.
 4. ФОРТОЧКИ К БЛОКАМ МАРОК: ОС 18-14 И ОС 18-15 АНАЛОГИЧНЫ ФОРТОЧКЕ БЛОКА МАРКИ ОС 18-13,5

--	--	--	--	--	--	--	--	--	--	--	--	--	--	--	--	--	--	--	--	--	--	--	--	--	--	--	--	--	--	--	--	--	--	--	--	--	--	--	--	--	--	--	--	--	--	--	--	--	--	--	--	--	--	--	--	--	--	--	--	--	--	--	--	--	--	--	--	--	--	--	--	--	--	--	--	--	--	--	--	--	--	--	--	--	--	--	--	--	--	--	--	--	--	--	--	--	--	--	--	--	--	--	--	--	--	--	--	--	--	--	--	--	--	--	--	--	--	--	--	--	--	--	--	--	--	--	--	--	--	--	--	--	--	--	--	--	--	--	--	--	--	--	--	--	--	--	--	--	--	--	--	--	--	--	--	--	--	--	--	--	--	--	--	--	--	--	--	--	--	--	--	--	--	--	--	--	--	--	--	--	--	--	--	--	--	--	--	--	--	--	--	--	--	--	--	--	--	--	--	--	--	--	--	--	--	--	--	--	--	--	--	--	--	--	--	--	--	--	--	--	--	--	--	--	--	--	--	--	--	--	--	--	--	--	--	--	--	--	--	--	--	--	--	--	--	--	--	--	--	--	--	--	--	--	--	--	--	--	--	--	--	--	--	--	--	--	--	--	--	--	--	--	--	--	--	--	--	--	--	--	--	--	--	--	--	--	--	--	--	--	--	--	--	--	--	--	--	--	--	--	--	--	--	--	--	--	--	--	--	--	--	--	--	--	--	--	--	--	--	--	--	--	--	--	--	--	--	--	--	--	--	--	--	--	--	--	--	--	--	--	--	--	--	--	--	--	--	--	--	--	--	--	--	--	--	--	--	--	--	--	--	--	--	--	--	--	--	--	--	--	--	--	--	--	--	--	--	--	--	--	--	--	--	--	--	--	--	--	--	--	--	--	--	--	--	--	--	--	--	--	--	--	--	--	--	--	--	--	--	--	--	--	--	--	--	--	--	--	--	--	--	--	--	--	--	--	--	--	--	--	--	--	--	--	--	--	--	--	--	--	--	--	--	--	--	--	--	--	--	--	--	--	--	--	--	--	--	--	--	--	--	--	--	--	--	--	--	--	--	--	--	--	--	--	--	--	--	--	--	--	--	--	--	--	--	--	--	--	--	--	--	--	--	--	--	--	--	--	--	--	--	--	--	--	--	--	--	--	--	--	--	--	--	--	--	--	--	--	--	--	--	--	--	--	--	--	--	--	--	--	--	--	--	--	--	--	--	--	--	--	--	--	--	--	--	--	--	--	--	--	--	--	--	--	--	--	--	--	--	--	--	--	--	--	--	--	--	--	--	--	--	--	--	--	--	--	--	--	--	--	--	--	--	--	--	--	--	--	--	--	--	--	--	--	--	--	--	--	--	--	--	--	--	--	--	--	--	--	--	--	--	--	--	--	--	--	--	--	--	--	--	--	--	--	--	--	--	--	--	--	--	--	--	--	--	--	--	--	--	--	--	--	--	--	--	--	--	--	--	--	--	--	--	--	--	--	--	--	--	--	--	--	--	--	--	--	--	--	--	--	--	--	--	--	--	--	--	--	--	--	--	--	--	--	--	--	--	--	--	--	--	--	--	--	--	--	--	--	--	--	--	--	--	--	--	--	--	--	--	--	--	--	--	--	--	--	--	--	--	--	--	--	--	--	--	--	--	--	--	--	--	--	--	--	--	--	--	--	--	--	--	--	--	--	--	--	--	--	--	--	--	--	--	--	--	--	--	--	--	--	--	--	--	--	--	--	--	--	--	--	--	--	--	--	--	--	--	--	--	--	--	--	--	--	--	--	--	--	--	--	--	--	--	--	--	--	--	--	--	--	--	--	--	--	--	--	--	--	--	--	--	--	--	--	--	--	--	--	--	--	--	--	--	--	--	--	--	--	--	--	--	--	--	--	--	--	--	--	--	--	--	--	--	--	--	--	--	--	--	--	--	--	--	--	--	--	--	--	--	--	--	--	--	--	--	--	--	--	--	--	--	--	--	--	--	--	--	--	--	--	--	--	--	--	--	--	--	--	--	--	--	--	--	--	--	--	--	--	--	--	--	--	--	--	--	--	--	--	--	--	--	--	--	--	--	--	--	--	--	--	--	--	--	--	--	--	--	--	--	--	--	--	--	--	--	--	--	--	--	--	--	--	--	--	--	--	--	--	--	--	--	--	--	--	--	--	--	--	--	--	--	--	--	--	--	--	--	--	--	--	--	--	--	--	--	--	--	--	--	--	--	--	--	--	--	--	--	--	--	--	--	--	--	--	--	--	--	--	--	--	--	--	--	--	--	--	--	--	--	--	--	--	--	--	--	--	--	--	--	--	--	--	--	--	--	--	--	--	--	--	--	--	--	--	--	--	--	--	--	--	--	--	--	--	--	--	--	--	--	--	--	--	--	--	--	--	--	--	--	--	--	--	--	--	--	--	--	--	--	--	--	--	--	--	--	--	--	--	--	--	--	--	--	--	--	--	--	--	--	--	--	--	--	--	--	--	--	--	--	--	--	--	--	--	--	--	--	--	--	--	--	--	--	--	--	--	--	--	--	--	--	--	--	--	--	--	--	--	--	--	--	--	--	--	--	--	--	--	--	--	--	--	--	--	--	--	--	--	--	--	--	--	--	--	--	--	--	--	--	--	--	--	--	--	--	--	--	--	--	--	--	--	--	--	--	--	--	--	--	--	--	--	--	--	--	--	--	--	--	--	--	--	--	--	--	--	--	--	--	--	--	--	--	--	--	--	--	--	--	--	--	--	--	--	--	--	--	--	--	--	--	--	--	--	--	--	--	--	--	--	--	--	--	--	--	--	--	--	--	--	--	--	--	--	--	--	--	--	--	--	--	--	--	--	--	--	--	--	--	--	--	--	--	--	--	--	--	--	--	--	--	--	--	--	--	--	--	--	--	--	--	--	--	--	--	--	--	--	--	--	--	--	--	--	--	--	--	--	--	--	--	--	--	--	--	--	--	--	--	--	--	--	--	--	--	--	--	--	--	--	--	--	--	--	--	--	--	--	--	--	--	--	--	--	--	--	--	--	--	--	--	--	--	--	--	--	--	--	--	--	--	--	--	--	--	--	--	--	--	--	--	--	--	--	--	--	--	--	--	--	--	--	--	--	--	--	--	--	--	--	--	--	--	--	--	--	--	--	--	--	--	--	--	--	--	--	--	--	--	--	--	--	--	--	--	--	--	--	--	--	--	--	--	--	--	--	--	--	--	--	--	--	--	--	--	--	--	--	--	--	--	--	--	--	--	--	--	--	--	--	--	--	--	--

ФОРМ ЗОП.	ПОЗ	ОБОЗНАЧЕНИЕ	НАИМЕНОВАНИЕ	КОЛ. НА ИСПОЛН. 1.136.5 -23.1-01 11 100-											ПРИМЕЧАНИЕ
				-	01	02	03	04	05	06	07				
			<u>ДОКУМЕНТАЦИЯ</u>												
А3		1.136.5-23.1-01 11 100 СБ. РИС.1	СБОРОЧНЫЙ ЧЕРТЕЖ		×	×					×				
		РИС.2		×			×	×	×			×			
			<u>ДЕТАЛИ</u>												
			ДРЕВЕСИНА ХВОЙНАЯ												
			ГОСТ 24454 -80Е												
Б4	1	1.136.5-23.1-01 11 101	БРУСОК 555 x 55x42			1	1	1	1						
Б4	2	-01	555 x 65x42			1	1	1	1						
Б4	1	-02	575 x 65x42								1	1			
Б4	2	-03	575 x 55x42								1	1			
Б4	1	-04	495 x 55x42	1	1										
Б4	2	-05	495 x 55x42	1	1										
Б4	3	1.136.5-23.1-01 11 102	БРУСОК 410x 55 x 42		1	1									
				МАРКА БЛОКА	ОС6-9	ОС6-12	ОС12-12	ОС15-5	ОС15-6	ОС12-9	ОС18-13,5	ОС18-9			

					1.136.5 -23.1-01 11 100		

ИНВ. № ПОДАЛ.			ПОДПИСЬ И ДАТА		ВЗАМ. ИНВ. №												
ФОРМАТ	ЗОНА	ПОЗ	ОБОЗНАЧЕНИЕ	НАИМЕНОВАНИЕ	КОЛ. НА ИСПОЛН. 1.136.5 -23.1-01 11 100 -											ПРИМЕЧАНИЕ	
					-	01	02	03	04	05	06	07					
Б4	4		1.136.5-23.1-01 11 102- 01	БРУСОК 410 x 55 x 42		1	1										
Б4	3		-02	440 x 55 x 42				1									
Б4	4		-03	440 x 55 x 42				1									
Б4	3		-04	510 x 55 x 42					1								
Б4	4		-05	510 x 55 x 42					1								
Б4	3		-06	810 x 55 x 42	1					1			1				
Б4	4		-07	810 x 55 x 42	1					1			1				
Б4	3		-08	430 x 55 x 42								1					
Б4	4		-09	430 x 55 x 42								1					

Рис. 1

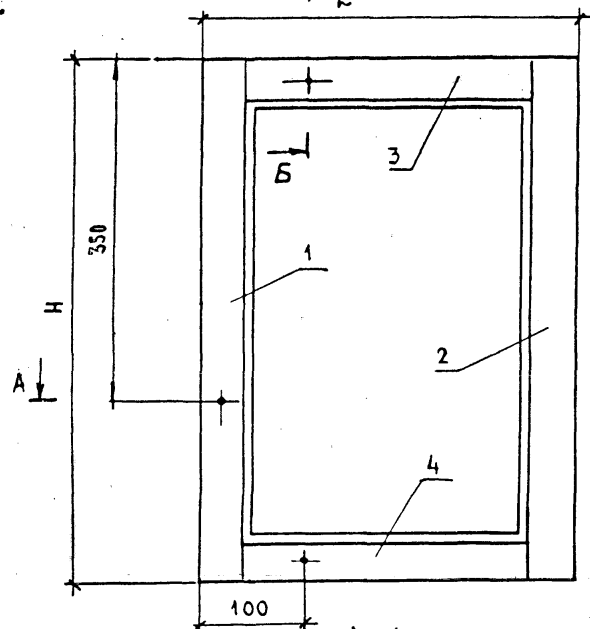

A - A

Вид Е

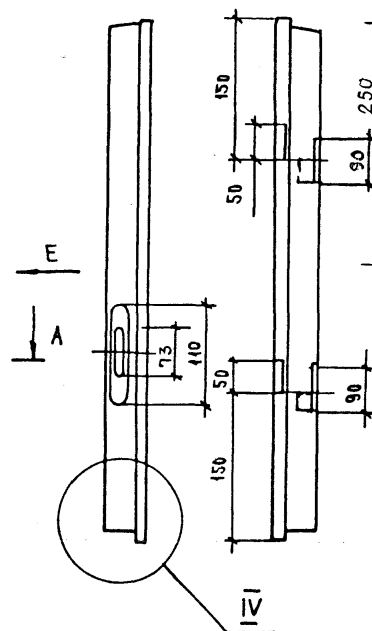

IV

Рис. 2

ОСТАЛЬНОЕ - СМ. РИС. 1

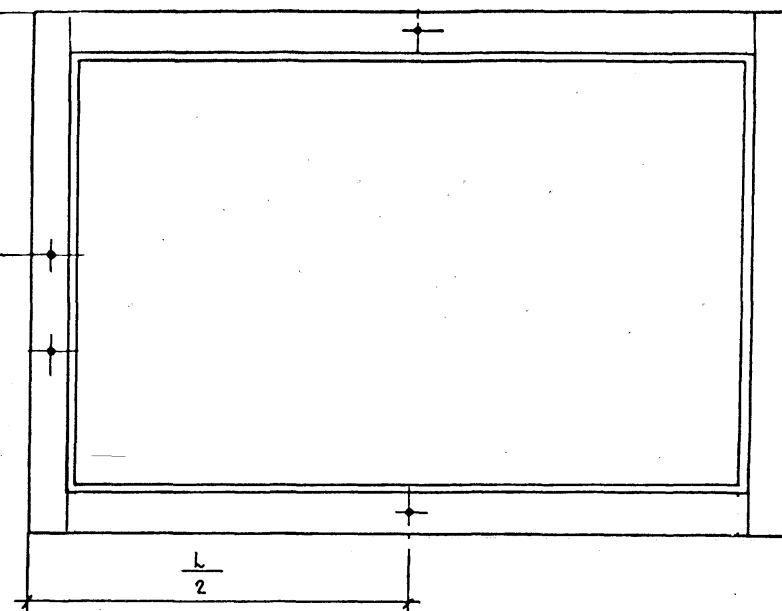

1. Узлы и сечение Б-Б см. черт. 1.136.5-23.1-01.10.100СБ

ОБОЗНАЧЕНИЕ	МАРКА БЛОКА	РИС	РАЗМЕРЫ В ММ		ОБЪЕМ, М ³ В ЧИСТОТЕ	
			Н	Л		
1.136.5-23.1-01.11.000	ОС6-9	2	495	810	0,0060	
— 01	ОС6-12	1		555	410	0,0042
— 02	ОС12-12				0,0043	
— 03	ОС15-5				440	0,0046
— 04	ОС15-6				510	0,0049
— 05	ОС12-9		2			810
— 06	ОС18-13,5	1	575	430	0,0054	
— 07	ОС18-9	2			810	0,0075

--	--	--	--	--	--	--	--	--	--	--	--	--	--	--	--	--	--	--	--	--	--	--	--	--	--	--	--	--	--	--	--	--	--	--	--	--	--	--	--	--	--	--	--	--	--	--	--	--	--	--	--	--	--	--	--	--	--	--	--	--	--	--	--	--	--	--	--	--	--	--	--	--	--	--	--	--	--	--	--	--	--	--	--	--	--	--	--	--	--	--	--	--	--	--	--	--	--	--	--	--	--	--	--	--	--	--	--	--	--	--	--	--	--	--	--	--	--	--	--	--	--	--	--	--	--	--	--	--	--	--	--	--	--	--	--	--	--	--	--	--	--	--	--	--	--	--	--	--	--	--	--	--	--	--	--	--	--	--	--	--	--	--	--	--	--	--	--	--	--	--	--	--	--	--	--	--	--	--	--	--	--	--	--	--	--	--	--	--	--	--	--	--	--	--	--	--	--	--	--	--	--	--	--	--	--	--	--	--	--	--	--	--	--	--	--	--	--	--	--	--	--	--	--	--	--	--	--	--	--	--	--	--	--	--	--	--	--	--	--	--	--	--	--	--	--	--	--	--	--	--	--	--	--	--	--	--	--	--	--	--	--	--	--	--	--	--	--	--	--	--	--	--	--	--	--	--	--	--	--	--	--	--	--	--	--	--	--	--	--	--	--	--	--	--	--	--	--	--	--	--	--	--	--	--	--	--	--	--	--	--	--	--	--	--	--	--	--	--	--	--	--	--	--	--	--	--	--	--	--	--	--	--	--	--	--	--	--	--	--	--	--	--	--	--	--	--	--	--	--	--	--	--	--	--	--	--	--	--	--	--	--	--	--	--	--	--	--	--	--	--	--	--	--	--	--	--	--	--	--	--	--	--	--	--	--	--	--	--	--	--	--	--	--	--	--	--	--	--	--	--	--	--	--	--	--	--	--	--	--	--	--	--	--	--	--	--	--	--	--	--	--	--	--	--	--	--	--	--	--	--	--	--	--	--	--	--	--	--	--	--	--	--	--	--	--	--	--	--	--	--	--	--	--	--	--	--	--	--	--	--	--	--	--	--	--	--	--	--	--	--	--	--	--	--	--	--	--	--	--	--	--	--	--	--	--	--	--	--	--	--	--	--	--	--	--	--	--	--	--	--	--	--	--	--	--	--	--	--	--	--	--	--	--	--	--	--	--	--	--	--	--	--	--	--	--	--	--	--	--	--	--	--	--	--	--	--	--	--	--	--	--	--	--	--	--	--	--	--	--	--	--	--	--	--	--	--	--	--	--	--	--	--	--	--	--	--	--	--	--	--	--	--	--	--	--	--	--	--	--	--	--	--	--	--	--	--	--	--	--	--	--	--	--	--	--	--	--	--	--	--	--	--	--	--	--	--	--	--	--	--	--	--	--	--	--	--	--	--	--	--	--	--	--	--	--	--	--	--	--	--	--	--	--	--	--	--	--	--	--	--	--	--	--	--	--	--	--	--	--	--	--	--	--	--	--	--	--	--	--	--	--	--	--	--	--	--	--	--	--	--	--	--	--	--	--	--	--	--	--	--	--	--	--	--	--	--	--	--	--	--	--	--	--	--	--	--	--	--	--	--	--	--	--	--	--	--	--	--	--	--	--	--	--	--	--	--	--	--	--	--	--	--	--	--	--	--	--	--	--	--	--	--	--	--	--	--	--	--	--	--	--	--	--	--	--	--	--	--	--	--	--	--	--	--	--	--	--	--	--	--	--	--	--	--	--	--	--	--	--	--	--	--	--	--	--	--	--	--	--	--	--	--	--	--	--	--	--	--	--	--	--	--	--	--	--	--	--	--	--	--	--	--	--	--	--	--	--	--	--	--	--	--	--	--	--	--	--	--	--	--	--	--	--	--	--	--	--	--	--	--	--	--	--	--	--	--	--	--	--	--	--	--	--	--	--	--	--	--	--	--	--	--	--	--	--	--	--	--	--	--	--	--	--	--	--	--	--	--	--	--	--	--	--	--	--	--	--	--	--	--	--	--	--	--	--	--	--	--	--	--	--	--	--	--	--	--	--	--	--	--	--	--	--	--	--	--	--	--	--	--	--	--	--	--	--	--	--	--	--	--	--	--	--	--	--	--	--	--	--	--	--	--	--	--	--	--	--	--	--	--	--	--	--	--	--	--	--	--	--	--	--	--	--	--	--	--	--	--	--	--	--	--	--	--	--	--	--	--	--	--	--	--	--	--	--	--	--	--	--	--	--	--	--	--	--	--	--	--	--	--	--	--	--	--	--	--	--	--	--	--	--	--	--	--	--	--	--	--	--	--	--	--	--	--	--	--	--	--	--	--	--	--	--	--	--	--	--	--	--	--	--	--	--	--	--	--	--	--	--	--	--	--	--	--	--	--	--	--	--	--	--	--	--	--	--	--	--	--	--	--	--	--	--	--	--	--	--	--	--	--	--	--	--	--	--	--	--	--	--	--	--	--	--	--	--	--	--	--	--	--	--	--	--	--	--	--	--	--	--	--	--	--	--	--	--	--	--	--	--	--	--	--	--	--	--	--	--	--	--	--	--	--	--	--	--	--	--	--	--	--	--	--	--	--	--	--	--	--	--	--	--	--	--	--	--	--	--	--	--	--	--	--	--	--	--	--	--	--	--	--	--	--	--	--	--	--	--	--	--	--	--	--	--	--	--	--	--	--	--	--	--	--	--	--	--	--	--	--	--	--	--	--	--	--	--	--	--	--	--	--	--	--	--	--	--	--	--	--	--	--	--	--	--	--	--	--	--	--	--	--	--	--	--	--	--	--	--	--	--	--	--	--	--	--	--	--	--	--	--	--	--	--	--	--	--	--	--	--	--	--	--	--	--	--	--	--	--	--	--	--	--	--	--	--	--	--	--	--	--	--	--	--	--	--	--	--	--	--	--	--	--	--	--	--	--	--	--	--	--	--	--	--	--	--	--	--	--	--	--	--	--	--	--	--	--	--	--	--	--	--	--	--	--	--	--	--	--	--	--	--	--	--	--	--	--	--	--	--	--	--	--	--	--	--	--	--	--	--	--	--	--	--	--	--	--	--	--	--	--	--	--	--	--	--	--	--	--	--	--	--	--	--	--	--	--	--	--	--	--	--	--	--	--	--	--	--	--	--	--	--	--	--	--	--	--	--	--	--	--	--	--	--	--	--	--	--	--	--	--	--	--	--	--	--	--	--	--	--	--	--	--	--	--	--	--	--	--	--	--	--	--	--	--	--	--	--	--	--	--	--	--	--	--	--	--	--	--	--	--	--	--	--	--	--	--	--	--	--	--	--	--	--	--	--	--	--	--	--	--	--	--	--	--	--	--	--	--	--	--	--	--	--	--	--	--	--	--	--	--	--	--	--	--	--	--	--	--	--	--	--	--	--	--	--	--	--

ЗОНА	ПОЗ.	ОБОЗНАЧЕНИЕ	НАИМЕНОВАНИЕ	—	01	02	03	04	05	06	07	ПРИМЕЧАНИЕ
			<u>ДОКУМЕНТАЦИЯ</u>									
А3		1.136.5-23.1-01 11 200 СБ РИС.1	СБОРОЧНЫЙ ЧЕРТЕЖ		×	×				×		
		РИС.2		×			×	×	×		×	
			<u>ДЕТАЛИ</u>									
			ДРЕВЕСИНА ХВОЙНАЯ									
			ГОСТ 24454-80Е									
Б4	1	1.136.5-23.1-01 11 201	532×42×42			1	1	1	1			
Б4	2	-01	532×42×42			1	1	1	1			
Б4	1	-02	552×52×42							1	1	
Б4	2	-03	552×52×42							1	1	
Б4	1	-04	472×42×42	1	1							
Б4	2	-05	472×42×42	1	1							
Б4	3	1.136.5-23.1-01 11 202	БРУСОК 784×42×42	1					1	1		
				МАРКА БЛОКА	0С6-9	0С6-12	0С12-12	0С15-5	0С15-6	0С12-9	0С18-15	0С18-9
				1.136.5-23.1-01 11 200								
				СТВОРКА								СТАДИЯ Р
												ЛИСТ 1
												ЛИСТОВ 2
				Н. КОНТР. МОКРОСОВ	Г. ИЛ. СТЕПНОВ	СТ. ИИЖ. МОКРОСОВ						
												ЦНИИЭП ЖИЛИЩА

ИНВ. № ПОДЛ.	ПОДПИСЬ И ДАТА	ВЗАМ. ИНВ. №										
ЗОНА	ПОЗ.	ОБОЗНАЧЕНИЕ	НАИМЕНОВАНИЕ	КОЛ. НА ИСПОЛН. 1.136.5-23.1-01 11 200 -								ПРИМЕЧАНИЕ
Б4	4	1.136.5-23.1-01 11 202-01	БРУСОК 784×45×42	1						1		
Б4	3	-02	384×42×42		1	1						
Б4	4	-03	384×45×42		1	1						
Б4	3	-04	414×42×42				1					
Б4	4	-05	414×45×42				1					
Б4	3	-06	484×42×42					1				
Б4	4	-07	484×45×42					1				
Б4	3	-08	404×52×42							1		
Б4	4	-09	404×55×42							1		
Б4	3	-10	784×52×42								1	
Б4	4	-11	784×55×42								1	
				<u>СТАНДАРТНЫЕ ИЗДЕЛИЯ</u>								
	5		НАГЕЛЬ Н 33									
			ГОСТ 17585-72	4	4	4	4	4	4	4	4	
	6		УГОЛЬНИК УГ-75 ГОСТ 5091-78	2					2		2	
	7		ШУРУП 3×25 ГОСТ 1145-80	10					10		10	
				1.136.5-23.1-01 11 200								ЛИСТ 2



Рис. 2
ОСТАЛЬНОЕ - СМ. РИС. 1



1. УЗЛЫ СМ. ЧЕРТ. 1.136.5-23.1-01.10 200 СБ

ОБОЗНАЧЕНИЕ	МАРКА БЛОКА	РИС.	РАЗМЕРЫ В ММ.			ОБЪЕМ В ЧИСТОТЕ М3
			H	L	a	
1.136,5-23,1-0111 200	OC6 - 9	2	472	784	42	0,0047
-01	OC6 - 12	1		532		384
-02	OC12 - 12		414			0,0033
-03	OC15 - 5		484			0,0034
-04	OC15 - 6		784			0,0037
-05	OC12 - 9	2	552	784	52	0,0047
-06	OC18-13,5	1		404		0,0044
-07	OC18-9	2		784		0,0061

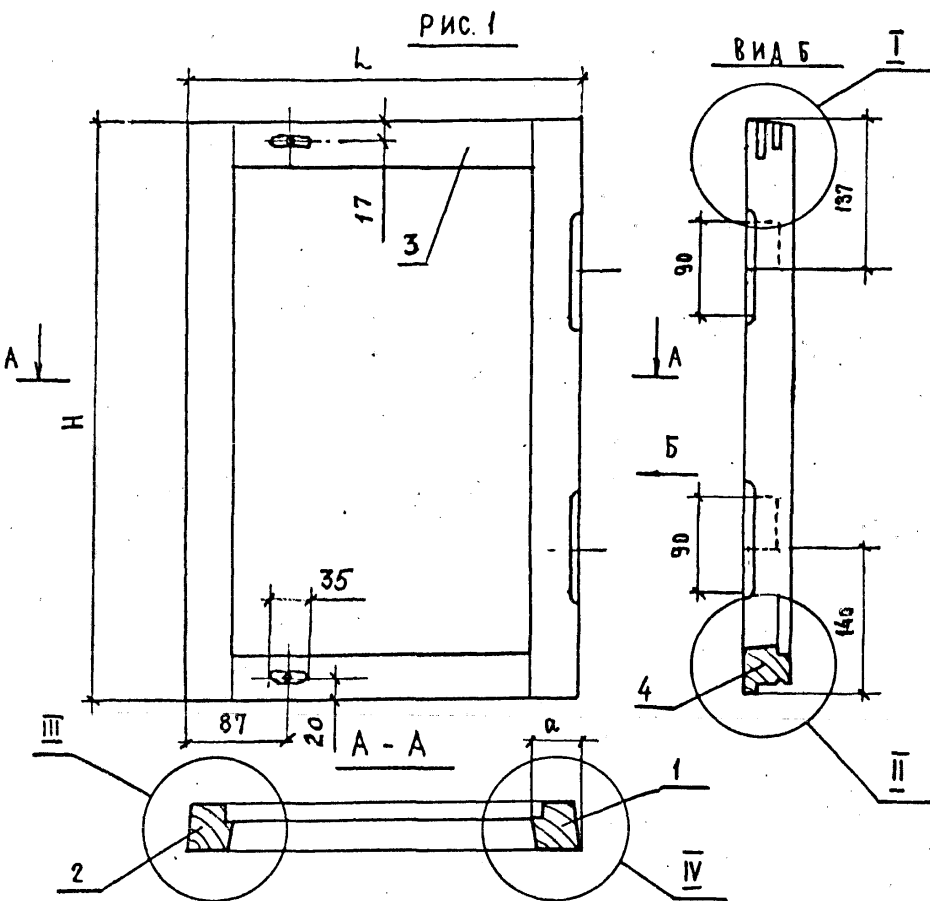
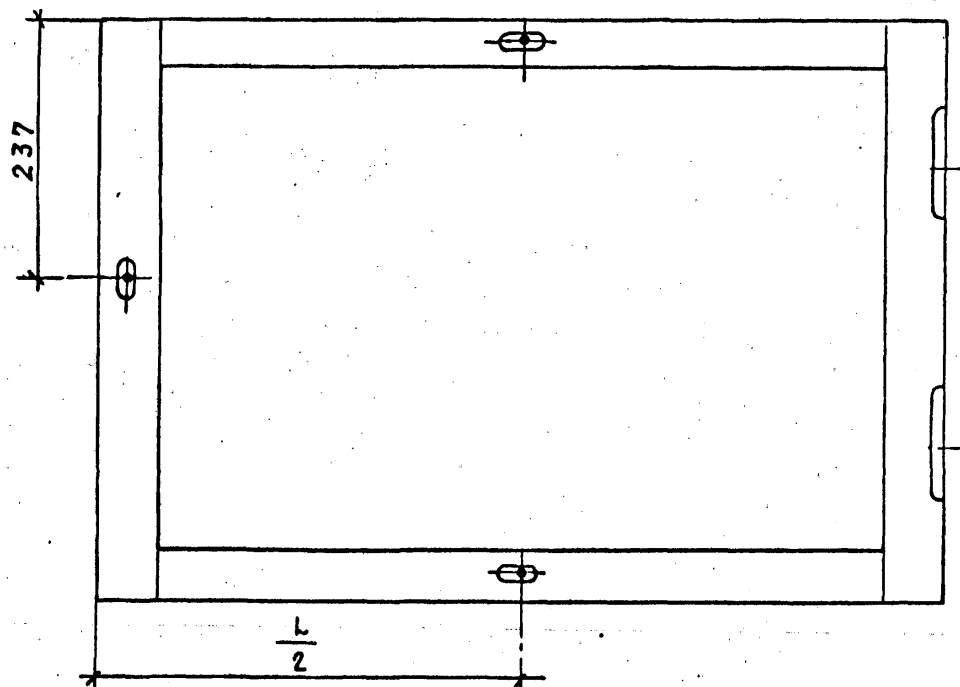
						1,136.5-23,1-01 11 200 СБ			
						СТВОРКА	СТАДИЯ	МАССА	МАСШТАБ
							Р		1:5
						СБОРОЧНЫЙ ЧЕРТЕЖ	ЛИСТ	ЛИСТОВ 1	
							ЦНИИЭП ЖИЛИЩА		
И.КОНТР	МИКРОУСОВ								
ГИП	СТЕПНОВ								
ИСТ.ИИИ	МИКРОУСОВ								

ИЗМЕРЕНИЯ			ПРИМЕЧАНИЕ									
5	30	11										
			<u>ДОКУМЕНТАЦИЯ</u>									
А3		1.136.5-23.1-0000 000ТО	ТЕХНИЧЕСКОЕ ОПИСАНИЕ	×	×	×	×	×				
А3		1.136.5-23.1-02 00 000СЕРИ	СБОРОЧНЫЙ ЧЕРТЕЖ	×								
		Рис2					×	×				
		Рис3		×	×							
			<u>СБОРОЧНЫЕ ЕДИНИЦЫ</u>									
А4	1	1.136.5-23.1-02 01 000	КОРДЕКА	1								
	1	-01	КОРДЕКА		1							
	1	-02	КОРДЕКА			1						
	1	-03	КОРДЕКА				1					
	1	-04	КОРДЕКА					1				
				МАРКА	ДС12-9	ДС15-5	ДС15-6	ДС15-9	ДС18-9			
				1.136.5 - 23.1 - 02 00 000								
				БАК ОКОННЫЙ					СТАДИЯ Р 1 2			
									ЦНИИЭП ЖИЛИЩА			
				Н.КОНТР МОКРОУСОВ								
				Г.И.Я СТЕПНОВ								
				СТ.И.И.Я МОКРОУСОВ								

ИМЯ И ПОДА		ПОДПИСЬ И ДАТА		ВЗАМ. ИМЕН		КОД НА ИСПОЛН. 1.136.5-23.1-02 00 000										ПРИМЕЧАНИЕ	
ЗОНА	ПОВ.	ОБОЗНАЧЕНИЕ		НАИМЕНОВАНИЕ		-	01	02	03	04							
АН	2	1.136.5-23.1-02 10 000		ФРАМУГА		1											
	2			-01 ФРАМУГА			1										
	2			-02 ФРАМУГА				1									
	2			-03 ФРАМУГА					1								
	2			-04 ФРАМУГА						1							
АН	3	1.136.5-23.1-01 11 000-04		ФОРТОЧКА		1			1								
				-03 ФОРТОЧКА			1										
				-02 ФОРТОЧКА				1									
				-06 ФОРТОЧКА						1							
				<u>СТАНДАРТНЫЕ ИЗДЕЛИЯ</u>													
	6			ПЕТЛЯ ПВ1-100П		4			4	4							
				ПВ1-30П			4	4									
				ГОСТ 5088-78													
	7			ЗАВЕРТКА ЗР2-1													
				ГОСТ 5090-79		2	3	3	3	3							
	8			ШУРУП 1-4 x 25													
				ГОСТ 1145-80		12	18	18	18	18							
				1.136.5 - 23.1 - 02 00 000													
				ЛИСТ 2													



Рис. 3
ОСТАЛЬНОЕ - СМ. РИС. 1



Рис. 2
ОСТАЛЬНОЕ - СМ. РИС. 1

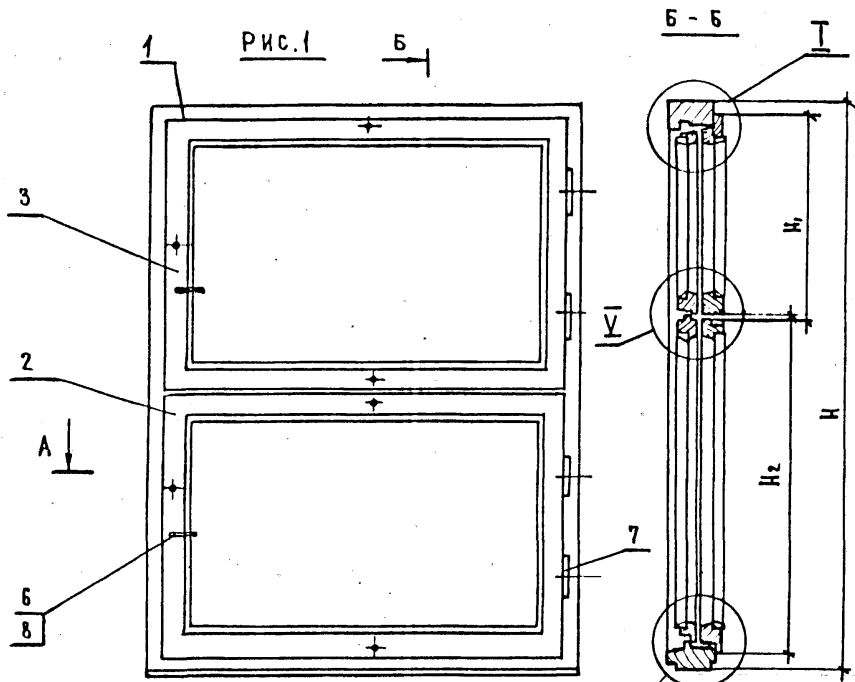

1. Узлы I, II, III, IV см. черт. 1.136.5-23.1-01 00 000 лист 2

ОБОЗНАЧЕНИЕ	МАРКА	РИС.	РАЗМЕРЫ В ММ.						ОБЪЕМ В ЧИСТОТЕ М ³	МАССА КГ
			H	H ₁	H ₂	a	L	L ₁		
1.136.5 -23.1-02 00 000	ОС 12-9	1	1160		557		810	810	0,045	39,06
-01	ОС 15-5	3					500	390	0,040	30,10
-02	ОС 15-6		1460	555	857	93	570	510	0,042	35,49
-03	ОС 15-9	2							0,050	45,24
-04	ОС 18-9		1760	575	1137	113	870	810	0,066	57,43

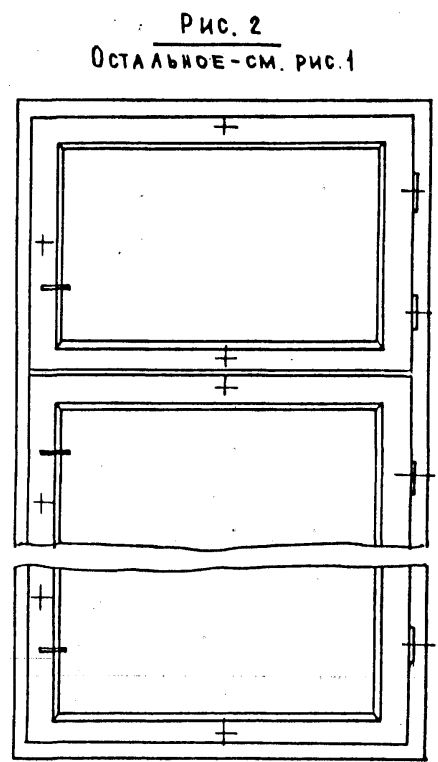
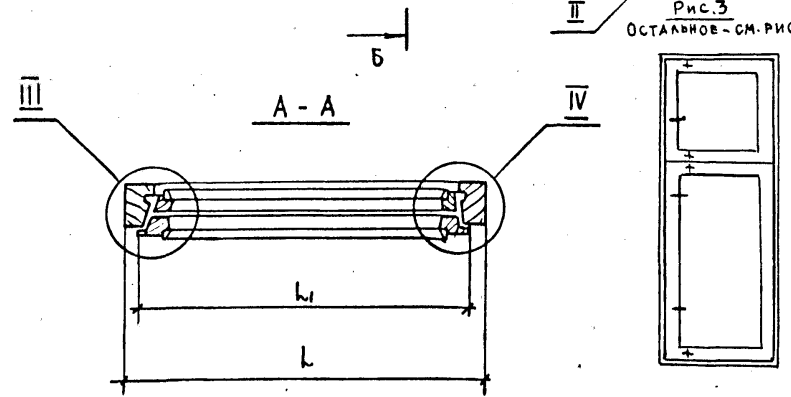
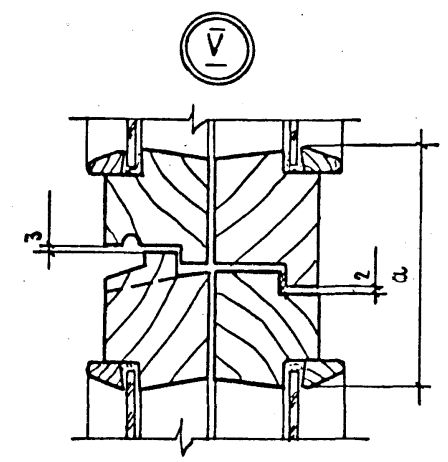
								1.136,5 -23,1-02 00 000 СБ			
								БЛОК ОКОННЫЙ СБОРОЧНЫЙ ЧЕРТЕЖ	СТАДИЯ	МАССА	МАСШТАБ
									Р	СМ. ТАБЛ.	1:10
									ЛИСТ	ЛИСТОВ 1	
И. КОНТР	МОКРОУСОВ	Б							ЦНИИЭП ЖИЛИЩА		
Г. И. П.	СТЕПНОВ	Ю. С. С.									
СТ. И. И. И.	МОКРОУСОВ	Б									



Рис. 2
ОСТАЛЬНОЕ - СМ. РИС. 1



Рис. 3
ОСТАЛЬНОЕ - СМ. РИС. 1

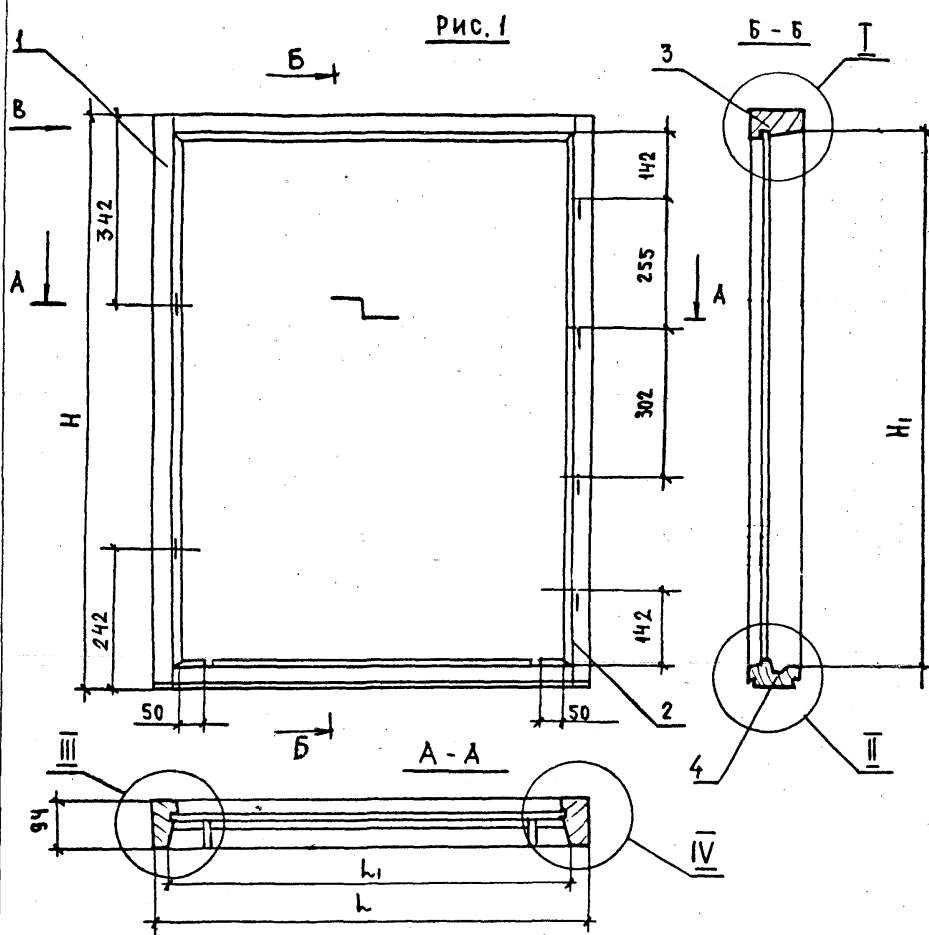

1. Вид „В” и узлы см. черт. 1.136.5-23.1-01 01 000 СБ

ОБОЗНАЧЕНИЕ	МАРКА БЛОКА	РИС	РАЗМЕРЫ В ММ.				ОБЪЕМ, М ³ В ЧИСТОТЕ
			H	H ₁	L	L ₁	
1.136.5-23.1-02 01 000	OC12-9	1	1160	1079	870	794	0,0209
-01	OC15-5	3	1460	1379	500	424	0,0202
-12	OC15-6				570	494	0,0209
-03	OC15-9				570	794	0,0240
-04	OC18-9	2	1760	1679	570	794	0,0310

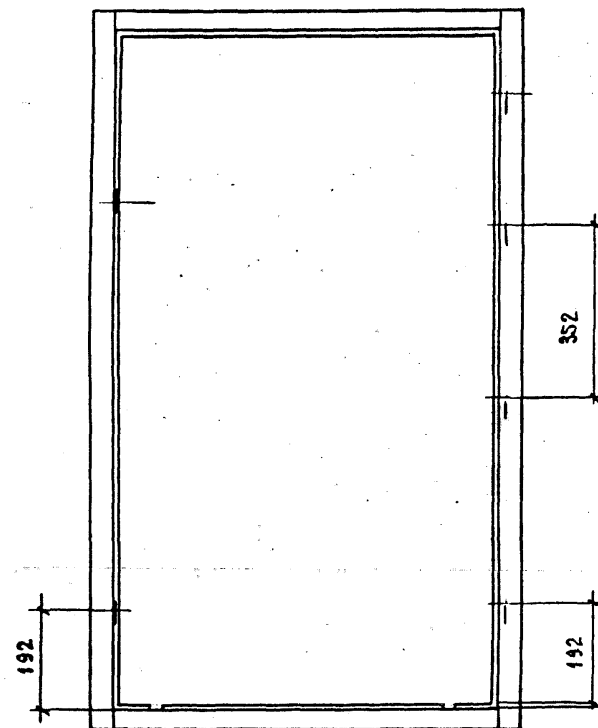
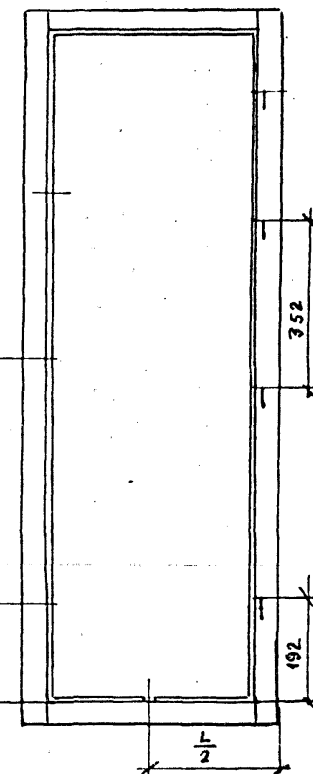
1.136.5-23.1-02 01 000 СБ			
КОРОбКА СБОРочный ЧЕРТЕЖ		СТАДИЯ	МАССА
		Р	1:40
И КОНТР Г И Я СТ. И И И		ЛИСТ	ЛИСТОВ 1
		ЦНИИЭП ЖИЛИЩА	

Код	Зона	Под	ОБОЗНАЧЕНИЕ	НАИМЕНОВАНИЕ	КОЛ. НА ИСПОЛН.										ПРИМЕЧАНИЕ		
					—	01	02	03	04				02	01		000-	
				<u>ДОКУМЕНТАЦИЯ</u>													
А3			1.136.5-23.1-02 01 000СБ РИС.1	СБОРОЧНЫЙ ЧЕРТЕЖ	×												
			РИС.2						×	×							
			РИС.3			×	×										
				<u>ДЕТАЛИ</u>													
				ДРЕВЕСИНА ХВОЙНАЯ													
				ГОСТ 24454 - 80Е													
Б4	1		1.136.5-23.1-02 01 001	БРУСДОК 1160х94х55	1												
Б4	2		- 01	1160х94х55	1												
Б4	1		1.136.5-23.1-02 01 002	1460х94х55		1	1	1									
Б4	2		-01	1460х94х55		1	1	1									
Б4	1		1.136.5-23.1-02 01 003	1760х94х55					1								
					МАРКА БЛОКА	0012-9	0015-5	0015-6	0015-9	0018-9							

ИНВ. № ПОДЛ.	ПОДП. И ДАТА	ВЗАМ. ИНВ. №

№	ПО	ОБОЗНАЧЕНИЕ	НАИМЕНОВАНИЕ	1.136.5-23.1-02 10 000-							ПРИМЕЧАНИЕ	
				-	01	02	03	04	05	06		07
<u>Документация</u>												
АЧ		1.136.5-23.1-02 10 000СБ РИС.1	СБОРОЧНЫЙ ЧЕРТЕЖ				×	×		×		
		РИС.2				×			×	×		
		РИС.3		×								
		РИС.4			×							
<u>СБОРОЧНЫЕ ЕДИНИЦЫ</u>												
ВЧ	1	1.136.5-23.1-02 10 100	СТВОРКА	1								
ВЧ	1	-01	СТВОРКА		1							
ВЧ	1	-02	СТВОРКА			1						
ВЧ	1	-03	СТВОРКА				1					
ВЧ	1	-04	СТВОРКА					1				
ВЧ	1	-05	СТВОРКА						1			
ВЧ	1	-06	СТВОРКА							1		
				МАРКА БЛОКА	ДС12-9	ДС12-12	ДС15-5	ДС15-6	ДС15-9	ДС15-12	ДС16-9	ДС16-13,5
				1.136.5-23.1-02 10 000								
				ФРАМУГА								
				СТАДЯЯ ЛИСТ ЛИСТОВ Р 1 4								
				ЦНИИЭП ЖИЛИЩА								
				И КОНТР. МОКРУСОВ ГИП СТЕПНОВ СТ.ИНЖ. МОКРУСОВ								

МН № ПОДЛ ПОДПИСЬ И ДАТА ВЗАМ.ИНВ.№

ФОРМАТ	ИЗМ.	ПОЗ	ОБОЗНАЧЕНИЕ	НАИМЕНОВАНИЕ	КОЛ. НА ИСПОЛН. 1.136.5-23.1-02 10 000 -								
					-	01	02	03	04	05	06	07	
ВЧ		1	1.136.5-23.1 02 10 100 - 01	СТВОРКА								1	
ВЧ		2	1.136.5-23.1 02 10 200	СТВОРКА	1								
ВЧ		2	-01	СТВОРКА		1							
ВЧ		2	-02	СТВОРКА			1						
ВЧ		2	-03	СТВОРКА				1					
ВЧ		2	-04	СТВОРКА					1				
ВЧ		2	-05	СТВОРКА						1			
ВЧ		2	-06	СТВОРКА							1		
ВЧ		2	-07	СТВОРКА								1	
			<u>ДЕТАЛИ</u>										
			ДРЕВЕСИНА ХВОЙНАЯ										
			ГОСТ 24454-80Е										
ВЧ		4	1.135.6-23.1-00 00 000-07	ШТАПИК 467х16х10	4	4							
ВЧ		4	-12	767х16х10			4	4	4	4			
ВЧ		4	-13	1027х16х10							4	4	
ВЧ		4	-02	720х16х10	4				4				
ВЧ		4	-08	320х16х10		4				4		4	
ВЧ		4	-11	350х16х10			4						

1.136.5-23.1-02 10 000

ЛИСТ
2

31

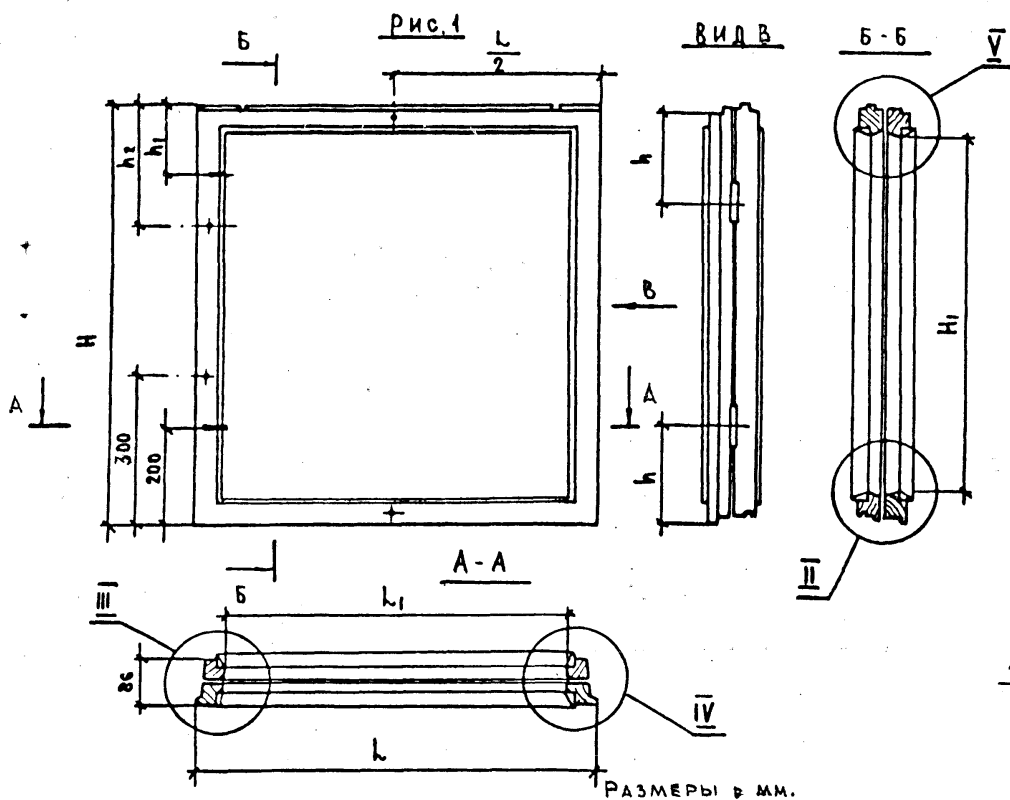

РАЗМЕРЫ в мм.

ОБОЗНАЧЕНИЕ	МАРКА БЛОКА	РИС	Н	Н ₁	L	L ₁	h	h ₁	h ₂	ОБЪЕМ, М ³ В ЧИСТОТЕ
1.136.5-23.1-02 10 000	ОС 12-9	3	557	447	810	700	150	—	—	0,0118
—01	ОС 12-12	4			410	300				0,0083
—02	ОС 15-5	2	857	747	440	330	200	150	250	0,0111
—03	ОС 15-6				510	400				0,0119
—04	ОС 15-9	1			810	700				0,0145
—05	ОС 15-12 ОС 15-21	2			410	300				0,0110
—06	ОС 18-9	1	1137	1007	810	630	200	300		0,0199
—07	ОС 18-13,5	2			430	300				0,0170

РИС. 2
ОСТАЛЬНОЕ - СМ. РИС. 1



РИС. 4

ОСТАЛЬНОЕ - СМ. РИС. 1



РИС. 3
ОСТАЛЬНОЕ - СМ. РИС. 1

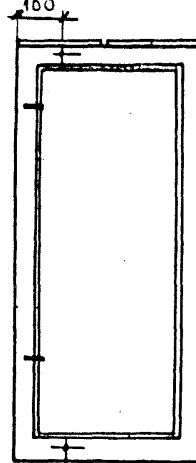

1. * РАЗМЕРЫ для марок ОС 19

2. Узлы II, III, IV см. черт. 1.136.5-23.1-01 10 000 СБ

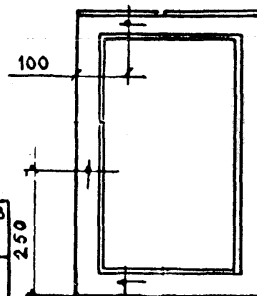
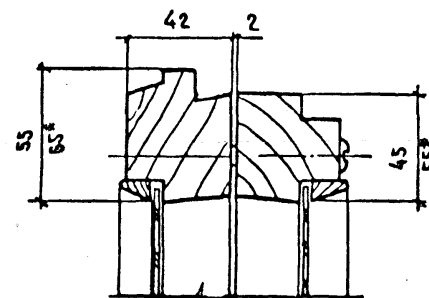
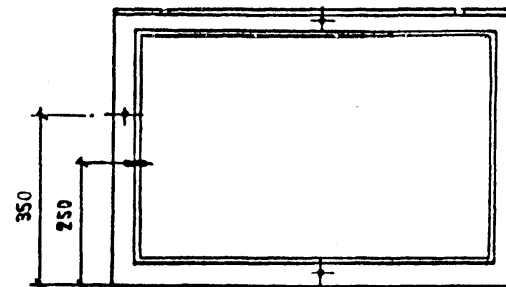
3. ФРАМУГИ БЛОКОВ МАРК: ОС 12-13,5; ОС 12-14; ОС 12-15 - АНАЛОГИЧНЫ ФРАМУГЕ МАРКИ БЛОКА ОС 12-12.

4. ФРАМУГИ БЛОКОВ МАРК: ОС 15-13,5; ОС 15-14; ОС 15-15; ОС 15-18 - АНАЛОГИЧНЫ ФРАМУГЕ БЛОКА МАРКИ ОС 15-12.

5. ФРАМУГИ БЛОКОВ МАРК ОС 18-14 и ОС 18-15 АНАЛОГИЧНЫ ФРАМУГЕ БЛОКА ОС 18-13,5

1.136.5-23.1-02 10 000 СБ									
ФРАМУГА									
СБОРОЧНЫЙ ЧЕРТЕЖ									
Н. КОНТР.	МОКРОУСОВ								
Г. ИВ	СТЕПНОВ								
В. ИВ	МОКРОУСОВ								
								СТАДИА	МАССА
								Р	МАСШТАБ
								ЛИСТ	ЛИСТОВ
								1	1:10
								ЦНИИЭП ЖИЛИЩ	

ЗДА	ПОЗ.	ОБОЗНАЧЕНИЕ	НАИМЕНОВАНИЕ	КОД НА ИСПОЛН. 1.136.5-23.1-02 10 100 -								ПРИМЕЧАНИЕ
				-	01	02	03	04	05	06	07	
			ДОКУМЕНТАЦИЯ									
А.1		1.136.5-23.1-02 10 100 СБ РИС.1	СБОРОЧНЫЙ ЧЕРТЕЖ				×	×		×		
		РИС.2				×			×		×	
		РИС.3		×								
		РИС.4			×							
			ДЕТАЛИ									
			ДРЕВЕСИНА ХВОЙНАЯ									
			ГОСТ 24454-80Е									
Б.Ч	1	1.136.5-23.1-02 10 101	БРУСОК 557x55x42	1	1							
Б.Ч	2	- 01	557x55x42	1	1							
Б.Ч	1	- 02	857x55x42			1	1	1	1			
Б.Ч	2	- 03	857x55x42			1	1	1	1			
Б.Ч	1	- 04	1137x65x42							1	1	
				МАРКА БЛОКА	0С12-9	0С12-12	0С15-5	0С15-6	0С15-9	0С15-12	0С16-9	0С18-135
				1.136.5-23.1-02 10 100								
				СТВОРКА								
				СТАДИЯ ЛИСТ ЛИСТОВ Р 1 2								
				ЦНИИЭП жилища								

ИНВ.№ ПОДА	ПОДПИСЬ И ДАТА	ВЗАМ. ИНВ.№										
ЗДА	ПОЗ.	ОБОЗНАЧЕНИЕ	НАИМЕНОВАНИЕ	КОД НА ИСПОЛН. 1.136.5-23.1-02 10 100 -								ПРИМЕЧАНИЕ
-	01	02	03	04	05	06	07					
Б.Ч	2	1.136.5-23.1-02 10 101-05	БРУСОК 1137x65x42						1	1		
Б.Ч	3	1.136.5-23.1-02 10 102	БРУСОК 810x45x42	1				1				
Б.Ч	3	- 01	410x45x42		1			1				
Б.Ч	3	- 02	440x45x42			1						
Б.Ч	3	- 03	510x45x42				1					
Б.Ч	3	- 04	810x55x42						1			
Б.Ч	3	- 05	430x55x42							1		
Б.Ч	4	1.136.5-23.1-02 10 103	БРУСОК 810x55x42	1				1				
Б.Ч	4	- 01	410x55x42		1				1			
Б.Ч	4	- 02	440x55x42			1						
Б.Ч	4	- 03	510x55x42				1					
Б.Ч	4	- 04	810x65x42						1			
Б.Ч	4	- 05	410x65x42							1		
				СТАНДАРТНЫЕ ИЗДЕЛИЯ								
Б.Ч	5		НАГЕЛЬ Н33 ГОСТ 17585-72	4	4	4	4	4	4	4	4	
Б.Ч	6		УГОЛЬНИК УГ-75-1 ГОСТ 5091-78	4				4		4		
Б.Ч	7		ШУРУП 3x25 ГОСТ 1145-80	20				20		20		
				1.136.5-23.1-02 10 100								
				ЛИСТ 2								

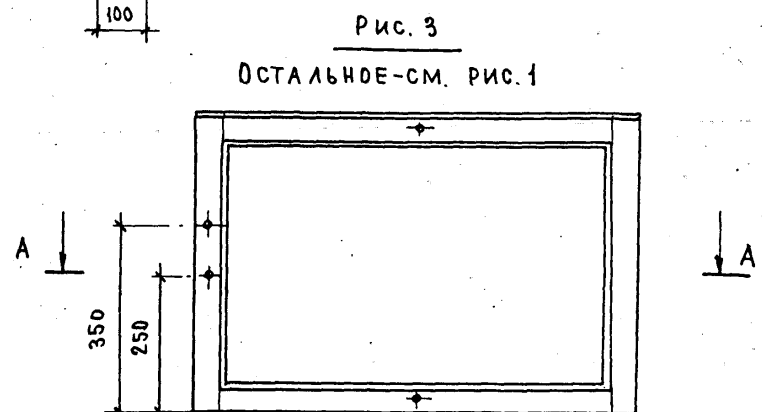
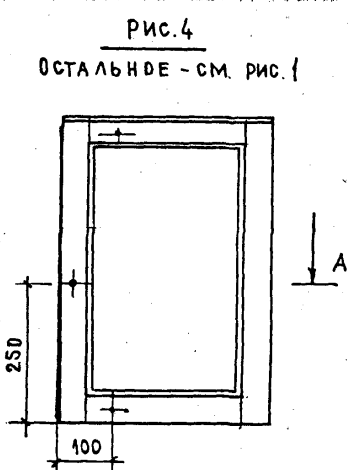
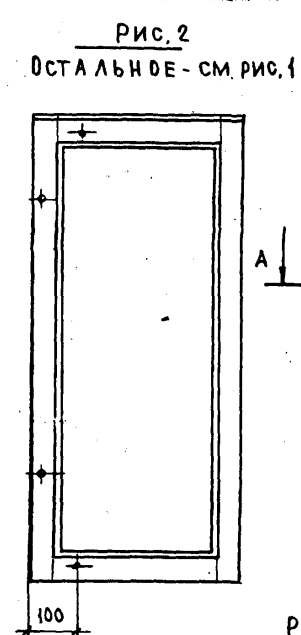
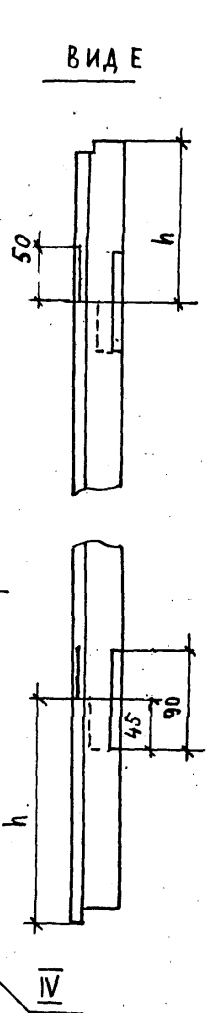
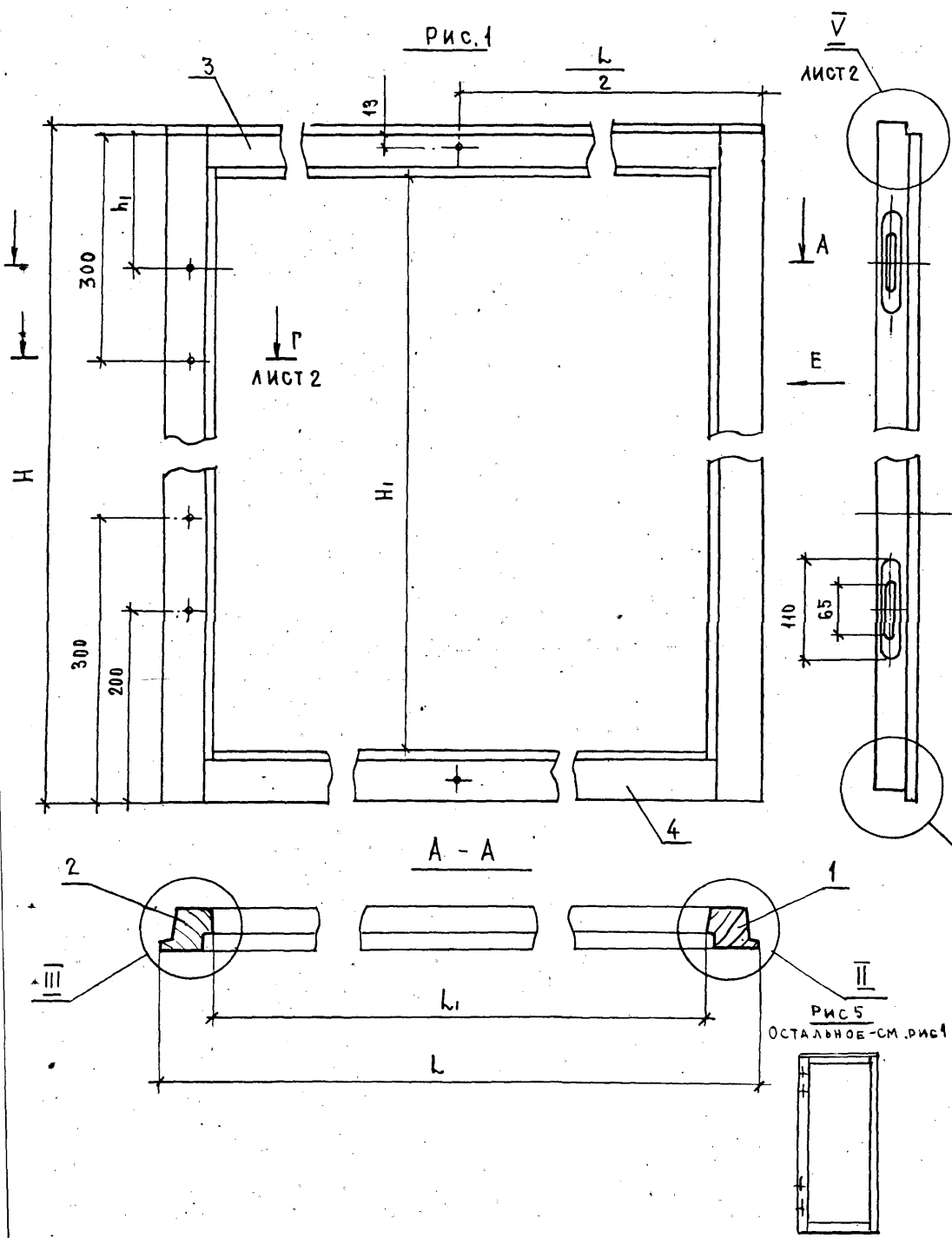

1. УЗЛЫ II, III, IV СМ. ЧЕРТ. 1.136.5-23.1-01 И 100 ЛИСТ 2

1.136.5-23.1-02 И 100 СБ			
СТВОРКА СБОРОЧНЫЙ ЧЕРТЕЖ		СТАДИЯ	МАССА
		Р	1:5
		ЛИСТ 1	ЛИСТОВ 2
		ЦНИИЭП ЖИЛИЩА	

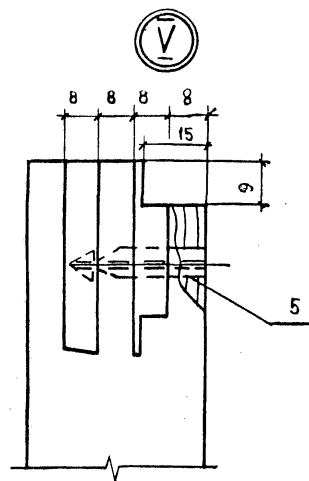

А - А

М 1:1

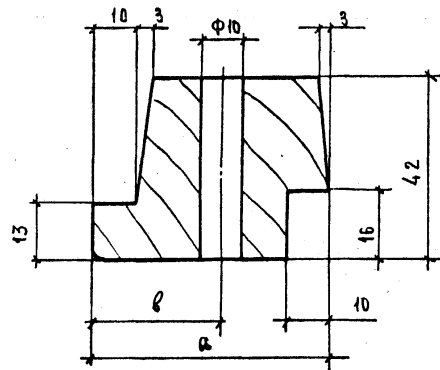

РАЗМЕРЫ В ММ

ОБОЗНАЧЕНИЕ	МАРКА БЛОКА	РИС.	H	H ₁	L	L ₁	h	h ₁	α	β	ОБЪЕМ, М ³ В ЧИСТОТЕ
1.136,5-23,1-02 10 100	ОС 12-9	3	547	447	810	700	150	—	55	30	0,0062
-01	ОС 12-12	4			410	300					0,0044
-02	ОС 15-5	2	847	747	440	330	200	150			0,0059
-03	ОС 15-6				510	400					0,0063
-04	ОС 15-9	1			810	700					0,0077
-05	ОС 15-12	2			410	300					0,0058
	ОС 15-21										
-06	ОС 18-9	1	1127	1007	810	680	200	65	35	0,0101	
-07	ОС 18-13,5	5			430	300				0,0091	

1.136,5-23,1-02 10 100 сс

Лист
2

№ п/п	31	1	2	3	4	5	6	7	8	9	10	11	12	13	14	15	16	17	18	19	20	21	22	23	24	25	26	27	28	29	30	31	32	33	34	35	36	37	38	39	40	41	42	43	44	45	46	47	48	49	50	51	52	53	54	55	56	57	58	59	60	61	62	63	64	65	66	67	68	69	70	71	72	73	74	75	76	77	78	79	80	81	82	83	84	85	86	87	88	89	90	91	92	93	94	95	96	97	98	99	100	101	102	103	104	105	106	107	108	109	110	111	112	113	114	115	116	117	118	119	120	121	122	123	124	125	126	127	128	129	130	131	132	133	134	135	136	137	138	139	140	141	142	143	144	145	146	147	148	149	150	151	152	153	154	155	156	157	158	159	160	161	162	163	164	165	166	167	168	169	170	171	172	173	174	175	176	177	178	179	180	181	182	183	184	185	186	187	188	189	190	191	192	193	194	195	196	197	198	199	200	201	202	203	204	205	206	207	208	209	210	211	212	213	214	215	216	217	218	219	220	221	222	223	224	225	226	227	228	229	230	231	232	233	234	235	236	237	238	239	240	241	242	243	244	245	246	247	248	249	250	251	252	253	254	255	256	257	258	259	260	261	262	263	264	265	266	267	268	269	270	271	272	273	274	275	276	277	278	279	280	281	282	283	284	285	286	287	288	289	290	291	292	293	294	295	296	297	298	299	300	301	302	303	304	305	306	307	308	309	310	311	312	313	314	315	316	317	318	319	320	321	322	323	324	325	326	327	328	329	330	331	332	333	334	335	336	337	338	339	340	341	342	343	344	345	346	347	348	349	350	351	352	353	354	355	356	357	358	359	360	361	362	363	364	365	366	367	368	369	370	371	372	373	374	375	376	377	378	379	380	381	382	383	384	385	386	387	388	389	390	391	392	393	394	395	396	397	398	399	400	401	402	403	404	405	406	407	408	409	410	411	412	413	414	415	416	417	418	419	420	421	422	423	424	425	426	427	428	429	430	431	432	433	434	435	436	437	438	439	440	441	442	443	444	445	446	447	448	449	450	451	452	453	454	455	456	457	458	459	460	461	462	463	464	465	466	467	468	469	470	471	472	473	474	475	476	477	478	479	480	481	482	483	484	485	486	487	488	489	490	491	492	493	494	495	496	497	498	499	500	501	502	503	504	505	506	507	508	509	510	511	512	513	514	515	516	517	518	519	520	521	522	523	524	525	526	527	528	529	530	531	532	533	534	535	536	537	538	539	540	541	542	543	544	545	546	547	548	549	550	551	552	553	554	555	556	557	558	559	560	561	562	563	564	565	566	567	568	569	570	571	572	573	574	575	576	577	578	579	580	581	582	583	584	585	586	587	588	589	590	591	592	593	594	595	596	597	598	599	600	601	602	603	604	605	606	607	608	609	610	611	612	613	614	615	616	617	618	619	620	621	622	623	624	625	626	627	628	629	630	631	632	633	634	635	636	637	638	639	640	641	642	643	644	645	646	647	648	649	650	651	652	653	654	655	656	657	658	659	660	661	662	663	664	665	666	667	668	669	670	671	672	673	674	675	676	677	678	679	680	681	682	683	684	685	686	687	688	689	690	691	692	693	694	695	696	697	698	699	700	701	702	703	704	705	706	707	708	709	710	711	712	713	714	715	716	717	718	719	720	721	722	723	724	725	726	727	728	729	730	731	732	733	734	735	736	737	738	739	740	741	742	743	744	745	746	747	748	749	750	751	752	753	754	755	756	757	758	759	760	761	762	763	764	765	766	767	768	769	770	771	772	773	774	775	776	777	778	779	780	781	782	783	784	785	786	787	788	789	790	791	792	793	794	795	796	797	798	799	800	801	802	803	804	805	806	807	808	809	810	811	812	813	814	815	816	817	818	819	820	821	822	823	824	825	826	827	828	829	830	831	832	833	834	835	836	837	838	839	840	841	842	843	844	845	846	847	848	849	850	851	852	853	854	855	856	857	858	859	860	861	862	863	864	865	866	867	868	869	870	871	872	873	874	875	876	877	878	879	880	881	882	883	884	885	886	887	888	889	890	891	892	893	894	895	896	897	898	899	900	901	902	903	904	905	906	907	908	909	910	911	912	913	914	915	916	917	918	919	920	921	922	923	924	925	926	927	928	929	930	931	932	933	934	935	936	937	938	939	940	941	942	943	944	945	946	947	948	949	950	951	952	953	954	955	956	957	958	959	960	961	962	963	964	965	966	967	968	969	970	971	972	973	974	975	976	977	978	979	980	981	982	983	984	985	986	987	988	989	990	991	992	993	994	995	996	997	998	999	1000	1001	1002	1003	1004	1005	1006	1007	1008	1009	1010	1011	1012	1013	1014	1015	1016	1017	1018	1019	1020	1021	1022	1023	1024	1025	1026	1027	1028	1029	1030	1031	1032	1033	1034	1035	1036	1037	1038	1039	1040	1041	1042	1043	1044	1045	1046	1047	1048	1049	1050	1051	1052	1053	1054	1055	1056	1057	1058	1059	1060	1061	1062	1063	1064	1065	1066	1067	1068	1069	1070	1071	1072	1073	1074	1075	1076	1077	1078	1079	1080	1081	1082	1083	1084	1085	1086	1087	1088	1089	1090	1091	1092	1093	1094	1095	1096	1097	1098	1099	1100	1101	1102	1103	1104	1105	1106	1107	1108	1109	1110	1111	1112	1113	1114	1115	1116	1117	1118	1119	1120	1121	1122
-------	----	---	---	---	---	---	---	---	---	---	----	----	----	----	----	----	----	----	----	----	----	----	----	----	----	----	----	----	----	----	----	----	----	----	----	----	----	----	----	----	----	----	----	----	----	----	----	----	----	----	----	----	----	----	----	----	----	----	----	----	----	----	----	----	----	----	----	----	----	----	----	----	----	----	----	----	----	----	----	----	----	----	----	----	----	----	----	----	----	----	----	----	----	----	----	----	----	----	----	----	-----	-----	-----	-----	-----	-----	-----	-----	-----	-----	-----	-----	-----	-----	-----	-----	-----	-----	-----	-----	-----	-----	-----	-----	-----	-----	-----	-----	-----	-----	-----	-----	-----	-----	-----	-----	-----	-----	-----	-----	-----	-----	-----	-----	-----	-----	-----	-----	-----	-----	-----	-----	-----	-----	-----	-----	-----	-----	-----	-----	-----	-----	-----	-----	-----	-----	-----	-----	-----	-----	-----	-----	-----	-----	-----	-----	-----	-----	-----	-----	-----	-----	-----	-----	-----	-----	-----	-----	-----	-----	-----	-----	-----	-----	-----	-----	-----	-----	-----	-----	-----	-----	-----	-----	-----	-----	-----	-----	-----	-----	-----	-----	-----	-----	-----	-----	-----	-----	-----	-----	-----	-----	-----	-----	-----	-----	-----	-----	-----	-----	-----	-----	-----	-----	-----	-----	-----	-----	-----	-----	-----	-----	-----	-----	-----	-----	-----	-----	-----	-----	-----	-----	-----	-----	-----	-----	-----	-----	-----	-----	-----	-----	-----	-----	-----	-----	-----	-----	-----	-----	-----	-----	-----	-----	-----	-----	-----	-----	-----	-----	-----	-----	-----	-----	-----	-----	-----	-----	-----	-----	-----	-----	-----	-----	-----	-----	-----	-----	-----	-----	-----	-----	-----	-----	-----	-----	-----	-----	-----	-----	-----	-----	-----	-----	-----	-----	-----	-----	-----	-----	-----	-----	-----	-----	-----	-----	-----	-----	-----	-----	-----	-----	-----	-----	-----	-----	-----	-----	-----	-----	-----	-----	-----	-----	-----	-----	-----	-----	-----	-----	-----	-----	-----	-----	-----	-----	-----	-----	-----	-----	-----	-----	-----	-----	-----	-----	-----	-----	-----	-----	-----	-----	-----	-----	-----	-----	-----	-----	-----	-----	-----	-----	-----	-----	-----	-----	-----	-----	-----	-----	-----	-----	-----	-----	-----	-----	-----	-----	-----	-----	-----	-----	-----	-----	-----	-----	-----	-----	-----	-----	-----	-----	-----	-----	-----	-----	-----	-----	-----	-----	-----	-----	-----	-----	-----	-----	-----	-----	-----	-----	-----	-----	-----	-----	-----	-----	-----	-----	-----	-----	-----	-----	-----	-----	-----	-----	-----	-----	-----	-----	-----	-----	-----	-----	-----	-----	-----	-----	-----	-----	-----	-----	-----	-----	-----	-----	-----	-----	-----	-----	-----	-----	-----	-----	-----	-----	-----	-----	-----	-----	-----	-----	-----	-----	-----	-----	-----	-----	-----	-----	-----	-----	-----	-----	-----	-----	-----	-----	-----	-----	-----	-----	-----	-----	-----	-----	-----	-----	-----	-----	-----	-----	-----	-----	-----	-----	-----	-----	-----	-----	-----	-----	-----	-----	-----	-----	-----	-----	-----	-----	-----	-----	-----	-----	-----	-----	-----	-----	-----	-----	-----	-----	-----	-----	-----	-----	-----	-----	-----	-----	-----	-----	-----	-----	-----	-----	-----	-----	-----	-----	-----	-----	-----	-----	-----	-----	-----	-----	-----	-----	-----	-----	-----	-----	-----	-----	-----	-----	-----	-----	-----	-----	-----	-----	-----	-----	-----	-----	-----	-----	-----	-----	-----	-----	-----	-----	-----	-----	-----	-----	-----	-----	-----	-----	-----	-----	-----	-----	-----	-----	-----	-----	-----	-----	-----	-----	-----	-----	-----	-----	-----	-----	-----	-----	-----	-----	-----	-----	-----	-----	-----	-----	-----	-----	-----	-----	-----	-----	-----	-----	-----	-----	-----	-----	-----	-----	-----	-----	-----	-----	-----	-----	-----	-----	-----	-----	-----	-----	-----	-----	-----	-----	-----	-----	-----	-----	-----	-----	-----	-----	-----	-----	-----	-----	-----	-----	-----	-----	-----	-----	-----	-----	-----	-----	-----	-----	-----	-----	-----	-----	-----	-----	-----	-----	-----	-----	-----	-----	-----	-----	-----	-----	-----	-----	-----	-----	-----	-----	-----	-----	-----	-----	-----	-----	-----	-----	-----	-----	-----	-----	-----	-----	-----	-----	-----	-----	-----	-----	-----	-----	-----	-----	-----	-----	-----	-----	-----	-----	-----	-----	-----	-----	-----	-----	-----	-----	-----	-----	-----	-----	-----	-----	-----	-----	-----	-----	-----	-----	-----	-----	-----	-----	-----	-----	-----	-----	-----	-----	-----	-----	-----	-----	-----	-----	-----	-----	-----	-----	-----	-----	-----	-----	-----	-----	-----	-----	-----	-----	-----	-----	-----	-----	-----	-----	-----	-----	-----	-----	-----	-----	-----	-----	-----	-----	-----	-----	-----	-----	-----	-----	-----	-----	-----	-----	-----	-----	-----	-----	-----	-----	-----	-----	-----	-----	-----	-----	-----	-----	-----	-----	-----	-----	-----	-----	-----	-----	-----	-----	-----	-----	-----	-----	-----	-----	-----	-----	-----	-----	-----	-----	-----	-----	-----	-----	-----	-----	-----	-----	-----	-----	-----	-----	-----	-----	-----	-----	-----	-----	-----	-----	-----	-----	-----	-----	-----	-----	-----	-----	-----	-----	-----	-----	-----	-----	-----	-----	-----	-----	-----	-----	-----	-----	-----	-----	-----	-----	-----	-----	-----	-----	-----	-----	-----	-----	-----	-----	-----	-----	-----	-----	-----	-----	-----	-----	-----	-----	-----	-----	-----	-----	-----	-----	-----	-----	-----	-----	-----	-----	-----	-----	-----	-----	-----	-----	-----	-----	-----	-----	-----	-----	-----	-----	-----	-----	-----	-----	-----	-----	-----	-----	-----	-----	-----	-----	-----	-----	-----	-----	-----	-----	-----	-----	-----	-----	-----	-----	-----	-----	-----	-----	-----	-----	-----	-----	-----	-----	-----	-----	-----	-----	-----	-----	-----	-----	-----	-----	-----	-----	-----	-----	-----	-----	-----	-----	-----	-----	-----	-----	-----	-----	------	------	------	------	------	------	------	------	------	------	------	------	------	------	------	------	------	------	------	------	------	------	------	------	------	------	------	------	------	------	------	------	------	------	------	------	------	------	------	------	------	------	------	------	------	------	------	------	------	------	------	------	------	------	------	------	------	------	------	------	------	------	------	------	------	------	------	------	------	------	------	------	------	------	------	------	------	------	------	------	------	------	------	------	------	------	------	------	------	------	------	------	------	------	------	------	------	------	------	------	------	------	------	------	------	------	------	------	------	------	------	------	------	------	------	------	------	------	------	------	------	------	------

ИВ № ПОДА		Подпись и дата		Взам инв №											
ФОРМАТ	ЗУНА	ПОВ.	ОБОЗНАЧЕНИЕ	НАИМЕНОВАНИЕ	КОД НА ИСПОЛН. 1.136.5 - 23.1-02 10 200 -										ПРИМЕЧАНИЕ
					—	01	02	03	04	05	06	07			
Б4		1	1.136.5 - 23.1-02 10 201-04	БРУСОК 1137 x 52 x 42							1	1			
Б4		2	-05	1197 x 52 x 42							1	1			
Б4		3	1.136.5 - 23.1-02 10 202	784 x 45 x 42	1			1	1						
Б4		3	-01	384 x 45 x 42		1				1					
Б4		3	-02	414 x 45 x 42			1								
Б4		3	-03	484 x 45 x 42				1							
Б4		3	-04	784 x 55 x 42							1				
Б4		3	-05	404 x 55 x 42								1			
Б4		4	1.136.5 - 23.1-02 10 203	784 x 55 x 42	1				1						
Б4		4	-01	384 x 55 x 42		1				1					
Б4		4	-02	414 x 55 x 42			1								
Б4		4	-03	484 x 55 x 42				1							
Б4		4	-04	784 x 65 x 42											
Б4		4	-05	404 x 65 x 42								1			
				СТАНДАРТНЫЕ ИЗДЕЛИЯ											
		5		НАГЕЛЬ НЗ3 ГОСТ 17585-72	4	4	4	4	4	4	4	4		0,005 кг	
		6		УГОЛНИК УГ75-1											
				ГОСТ 5091-78	2				2		2				
		7		ШЦРП 1-3x25 ГОСТ 1145-80	10				10		10				



Рис. 5
ОСТАЛЬНЫЕ - СМ. РИС. 1



Рис. 4
ОСТАЛЬНЫЕ - СМ. РИС. 1

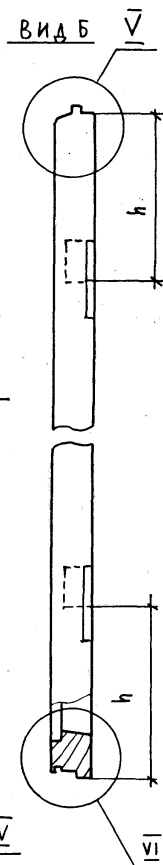
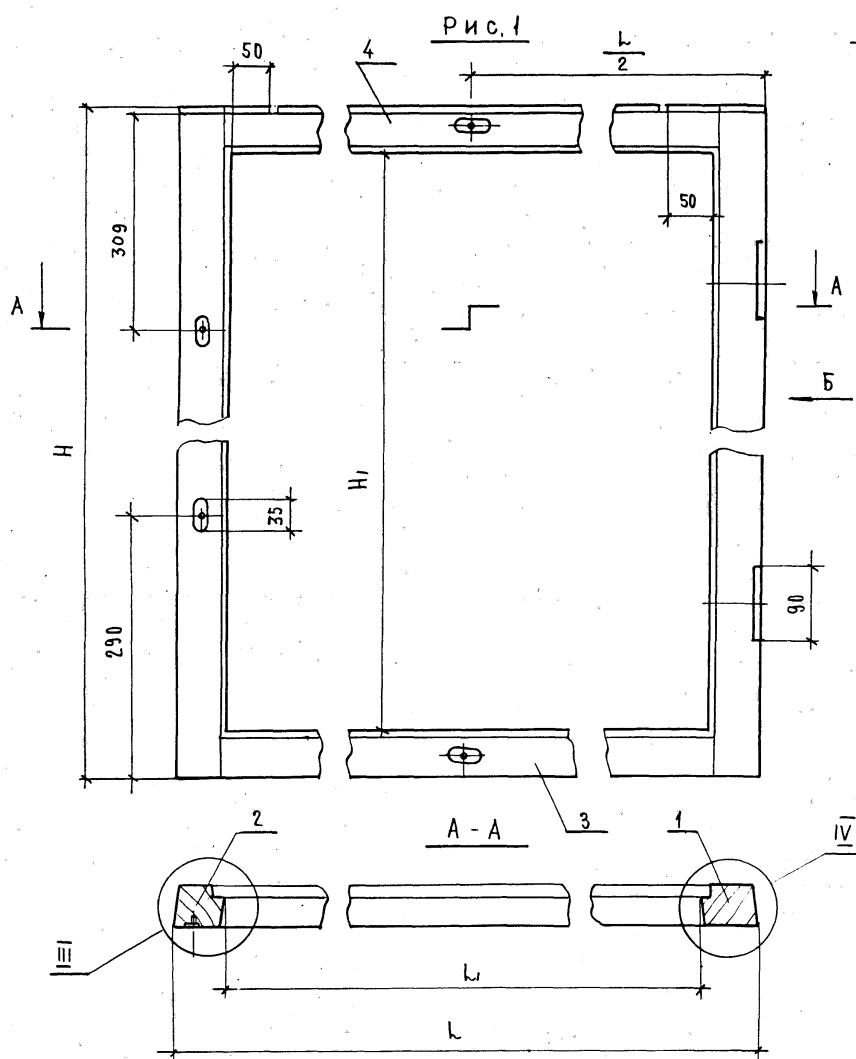

Рис. 3
ОСТАЛЬНЫЕ - СМ. РИС. 1

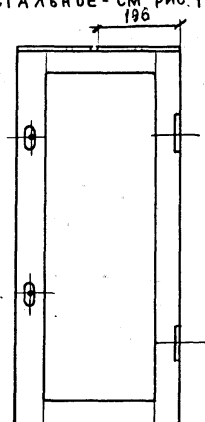

1. УЗЕЛ II СМ. ЧЕРТ. 1.136.5-23.1-01 И 200 СБ

1.136.5-23.1-02 И 200 СБ			
СТВОРКА СБОРОЧНЫЙ ЧЕРТЕЖ	СТАДИЯ	МАССА	МАСШТАБ
	Р		1:5
	ЛИСТ 1	ЛИСТОВ 2	
И. КОНТР.	МОКРОУСОВ	ЦНИИЭП ЖИЛИЩА	
СНП	СТЕЛНОВ		
СТ. ИИИ	МОКРОУСОВ		

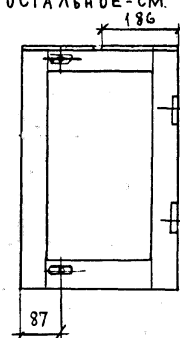
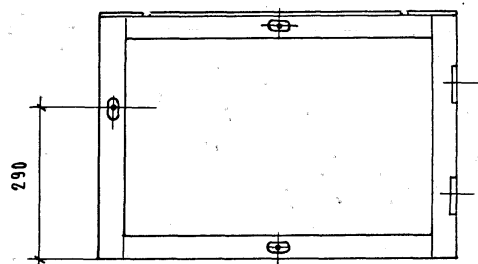
V

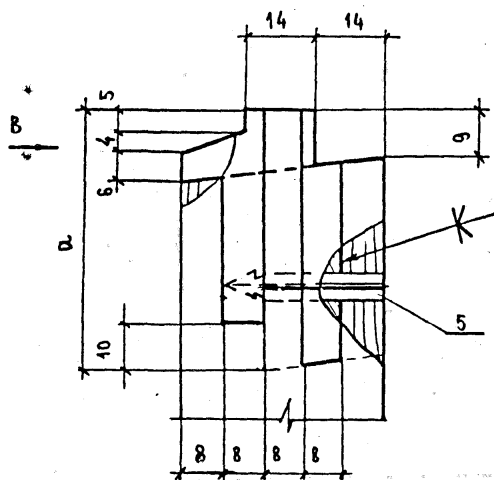

ВНД В

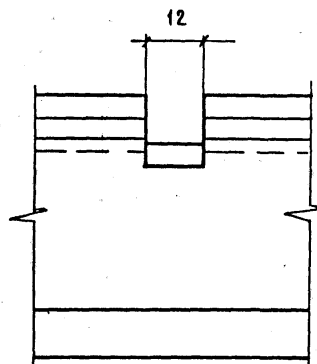

III



Рис 2
ОСТАЛЬНОЕ-СМ. РИС 1
186



VI

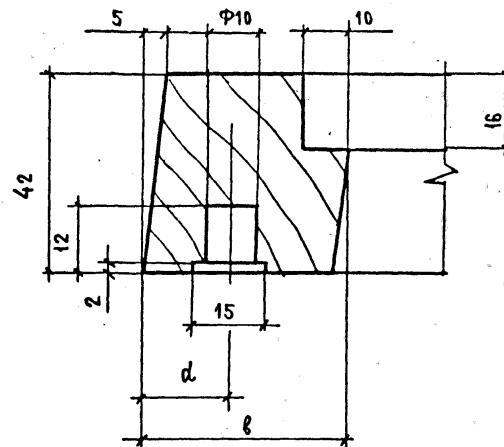
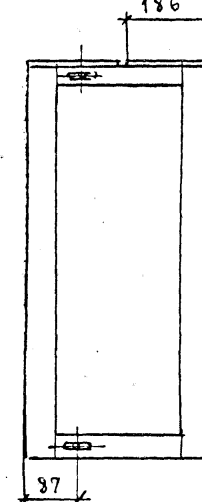
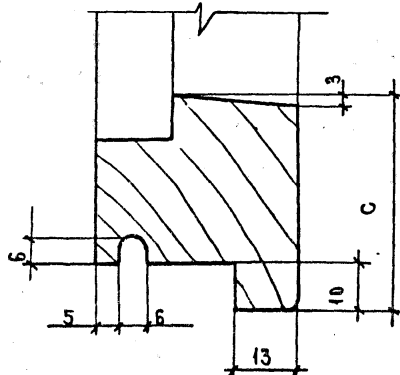

ОБОЗНАЧЕНИЕ	МАРКА БЛОКА	РИС.	РАЗМЕРЫ В ММ.											ОБЪЕМ М ³ В ЧИСТОТЕ
			H	H _i	L	L _i	h	h _i	a	b	c	d		
1.136,5-23,1-02 10 200	DC 12-9	3	547	447	784	700	140	159	55	42	45	17	0,0048	
-01	DC 12-12	4			384	300							0,0034	
-02	DC 15-5	2	847	747	414	330	190	209					0,0045	
-03	DC 15-6				484	400							0,0048	
-04	DC 15-9	1			784	700							0,0059	
-05	DC 15-12	2			384	300							0,0045	
-06	DC 18-9	1			1127	1007	784	680	65	52	55	22	0,0088	
-07	DC 18-13,5	5	404	300			0,0071							

1.136,5-23,1-02 10 200 СБ

РИС. 1

2

02606 110

ФОРМАТ	ЭТАП	НОД	ОБОЗНАЧЕНИЕ	НАИМЕНОВАНИЕ	КОД НА ИСПОЛН. 1.136.5-23.1-03 00 000 -										ПРИМЕЧАНИЕ	
					-	01	02	03	04							
				<u>ДОКУМЕНТАЦИЯ</u>												
А3			1.136.5 - 23.1-00 00 000 Т0	ТЕХНИЧЕСКОЕ ОПИСАНИЕ	×	×	×	×	×							
А3			1.136.5 - 23.1-03 00 000СБ РИС.1	СБОРОЧНЫЙ ЧЕРТЕЖ		×	×	×	×							
			РИС.2		×											
				<u>СБОРОЧНЫЕ ЕДИНИЦЫ</u>												
А4			1 1.136.5 - 23.1-03 01 000	КОРБОКА	1											0.0208
			1 -01	КОРБОКА		1										0.0256
			1 -02	КОРБОКА			1									0.0271
			1 -03	КОРБОКА				1								0.0276
			1 -04	КОРБОКА					1							0.0282
					МАРКА	0С6-12	0С9-12	0С9-13,5	0С9-14	0С9-15						

--	--	--	--	--	--	--	--	--	--	--	--	--	--	--	--	--	--	--	--	--	--	--	--	--	--	--	--	--	--	--	--	--	--	--	--	--	--	--	--	--	--	--	--	--	--	--	--	--	--	--	--	--	--	--	--	--	--	--	--	--	--	--	--	--	--	--	--	--	--	--	--	--	--	--	--	--	--	--	--	--	--	--	--	--	--	--	--	--	--	--	--	--	--	--	--	--	--	--	--	--	--	--	--	--	--	--	--	--	--	--	--	--	--	--	--	--	--	--	--	--	--	--	--	--	--	--	--	--	--	--	--	--	--	--	--	--	--	--	--	--	--	--	--	--	--	--	--	--	--	--	--	--	--	--	--	--	--	--	--	--	--	--	--	--	--	--	--	--	--	--	--	--	--	--	--	--	--	--	--	--	--	--	--	--	--	--	--	--	--	--	--	--	--	--	--	--	--	--	--	--	--	--	--	--	--	--	--	--	--	--	--	--	--	--	--	--	--	--	--	--	--	--	--	--	--	--	--	--	--	--	--	--	--	--	--	--	--	--	--	--	--	--	--	--	--	--	--	--	--	--	--	--	--	--	--	--	--	--	--	--	--	--	--	--	--	--	--	--	--	--	--	--	--	--	--	--	--	--	--	--	--	--	--	--	--	--	--	--	--	--	--	--	--	--	--	--	--	--	--	--	--	--	--	--	--	--	--	--	--	--	--	--	--	--	--	--	--	--	--	--	--	--	--	--	--	--	--	--	--	--	--	--	--	--	--	--	--	--	--	--	--	--	--	--	--	--	--	--	--	--	--	--	--	--	--	--	--	--	--	--	--	--	--	--	--	--	--	--	--	--	--	--	--	--	--	--	--	--	--	--	--	--	--	--	--	--	--	--	--	--	--	--	--	--	--	--	--	--	--	--	--	--	--	--	--	--	--	--	--	--	--	--	--	--	--	--	--	--	--	--	--	--	--	--	--	--	--	--	--	--	--	--	--	--	--	--	--	--	--	--	--	--	--	--	--	--	--	--	--	--	--	--	--	--	--	--	--	--	--	--	--	--	--	--	--	--	--	--	--	--	--	--	--	--	--	--	--	--	--	--	--	--	--	--	--	--	--	--	--	--	--	--	--	--	--	--	--	--	--	--	--	--	--	--	--	--	--	--	--	--	--	--	--	--	--	--	--	--	--	--	--	--	--	--	--	--	--	--	--	--	--	--	--	--	--	--	--	--	--	--	--	--	--	--	--	--	--	--	--	--	--	--	--	--	--	--	--	--	--	--	--	--	--	--	--	--	--	--	--	--	--	--	--	--	--	--	--	--	--	--	--	--	--	--	--	--	--	--	--	--	--	--	--	--	--	--	--	--	--	--	--	--	--	--	--	--	--	--	--	--	--	--	--	--	--	--	--	--	--	--	--	--	--	--	--	--	--	--	--	--	--	--	--	--	--	--	--	--	--	--	--	--	--	--	--	--	--	--	--	--	--	--	--	--	--	--	--	--	--	--	--	--	--	--	--	--	--	--	--	--	--	--	--	--	--	--	--	--	--	--	--	--	--	--	--	--	--	--	--	--	--	--	--	--	--	--	--	--	--	--	--	--	--	--	--	--	--	--	--	--	--	--	--	--	--	--	--	--	--	--	--	--	--	--	--	--	--	--	--	--	--	--	--	--	--	--	--	--	--	--	--	--	--	--	--	--	--	--	--	--	--	--	--	--	--	--	--	--	--	--	--	--	--	--	--	--	--	--	--	--	--	--	--	--	--	--	--	--	--	--	--	--	--	--	--	--	--	--	--	--	--	--	--	--	--	--	--	--	--	--	--	--	--	--	--	--	--	--	--	--	--	--	--	--	--	--	--	--	--	--	--	--	--	--	--	--	--	--	--	--	--	--	--	--	--	--	--	--	--	--	--	--	--	--	--	--	--	--	--	--	--	--	--	--	--	--	--	--	--	--	--	--	--	--	--	--	--	--	--	--	--	--	--	--	--	--	--	--	--	--	--	--	--	--	--	--	--	--	--	--	--	--	--	--	--	--	--	--	--	--	--	--	--	--	--	--	--	--	--	--	--	--	--	--	--	--	--	--	--	--	--	--	--	--	--	--	--	--	--	--	--	--	--	--	--	--	--	--	--	--	--	--	--	--	--	--	--	--	--	--	--	--	--	--	--	--	--	--	--	--	--	--	--	--	--	--	--	--	--	--	--	--	--	--	--	--	--	--	--	--	--	--	--	--	--	--	--	--	--	--	--	--	--	--	--	--	--	--	--	--	--	--	--	--	--	--	--	--	--	--	--	--	--	--	--	--	--	--	--	--	--	--	--	--	--	--	--	--	--	--	--	--	--	--	--	--	--	--	--	--	--	--	--	--	--	--	--	--	--	--	--	--	--	--	--	--	--	--	--	--	--	--	--	--	--	--	--	--	--	--	--	--	--	--	--	--	--	--	--	--	--	--	--	--	--	--	--	--	--	--	--	--	--	--	--	--	--	--	--	--	--	--	--	--	--	--	--	--	--	--	--	--	--	--	--	--	--	--	--	--	--	--	--	--	--	--	--	--	--	--	--	--	--	--	--	--	--	--	--	--	--	--	--	--	--	--	--	--	--	--	--	--	--	--	--	--	--	--	--	--	--	--	--	--	--	--	--	--	--	--	--	--	--	--	--	--	--	--	--	--	--	--	--	--	--	--	--	--	--	--	--	--	--	--	--	--	--	--	--	--	--	--	--	--	--	--	--	--	--	--	--	--	--	--	--	--	--	--	--	--	--	--	--	--	--	--	--	--	--	--	--	--	--	--	--	--	--	--	--	--	--	--	--	--	--	--	--	--	--	--	--	--	--	--	--	--	--	--	--	--	--	--	--	--	--	--	--	--	--	--	--	--	--	--	--	--	--	--	--	--	--	--	--	--	--	--	--	--	--	--	--	--	--	--	--	--	--	--	--	--	--	--	--	--	--	--	--	--	--	--	--	--	--	--	--

МН: № подл		Подп. и дата		Взам. инв. №										
Уч. №	Код	Обозначение	Наименование	Код на исполн. 1136.5-23.1-03 00 000 -										Примечание
				-	01	02	03	04						
АЧ	2	1.136.5-23.1-03 10 000	ФРАМУГА	1										0,0090
	2	- 01	ФРАМУГА		1									0,0127
	2	- 02	ФРАМУГА			1								0,0132
	2	- 03	ФРАМУГА				1							0,0145
	2	- 09	ФРАМУГА					1						0,0152
АЧ	3	1.136.5-23.1-03 11 000	ФРАМУГА		1	1	1	1						0,0104
АЧ	3	1.136.5-23.1-03 11 000-01	ФОРТОЧКА	1										0,0079
			СТАНДАРТНЫЕ ИЗДЕЛИЯ											
	5		ПЕТАЛИ ГОСТ 5088-78											
			ПВ1-80П	2										0,14 кг
			ПВ1-80А	2										0,14 кг
			ПВ1-100П		2	2	2	2						0,15 кг
			ПВ1-100А		2	2	2	2						0,15 кг
	6		ЗАВЕРТКА ЗР2-1											
			ГОСТ 5090-79	2	4	4	4	4						0,14 кг
	7		ШУРУП 1-4х25											
			ГОСТ 1145-80	12	24	24	24	24						

1136.5-23.1-03 00 000

Лист
2

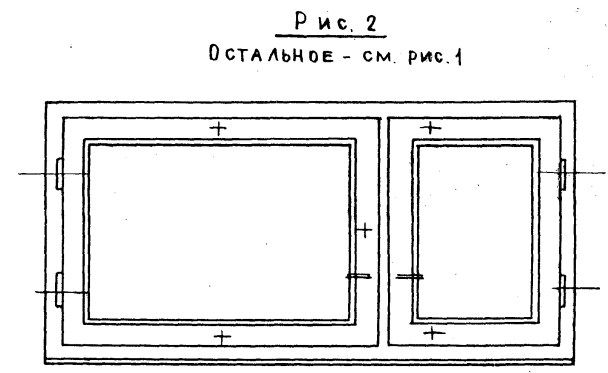
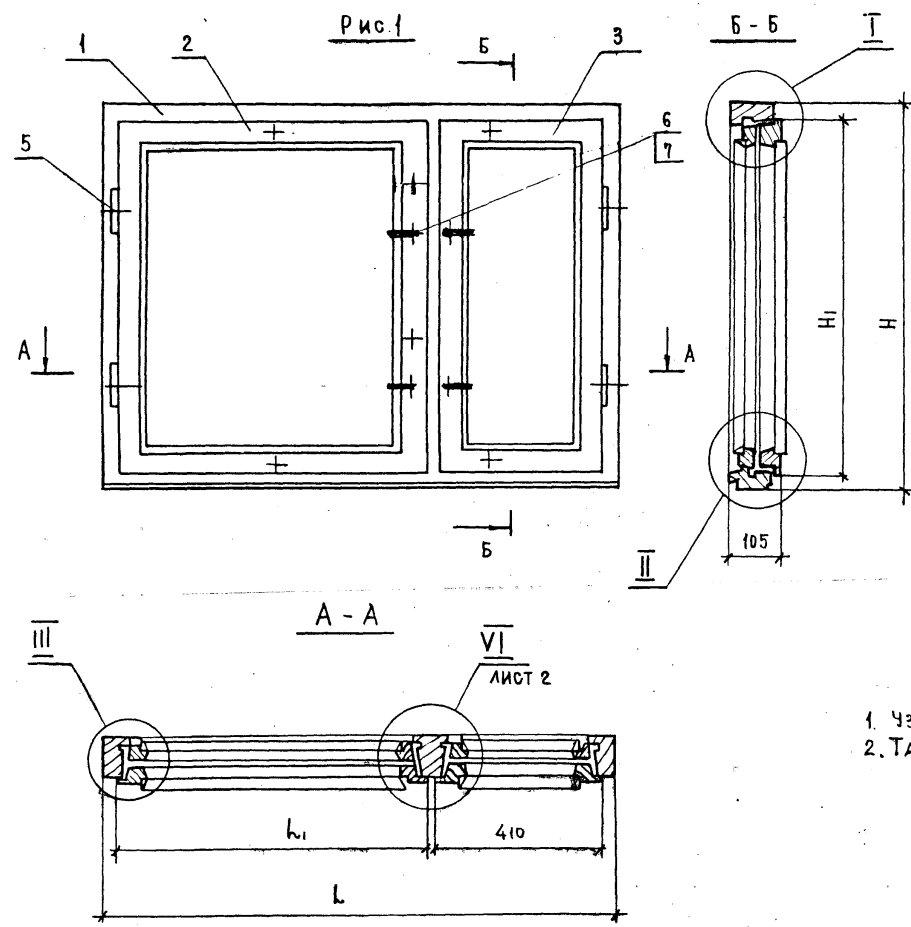

1. Узлы II, III, IV см. черт. 1.136.5-231-01 00 000 с/б лист 2
 2. Таблицу исполнений см. на лист 2

1.136.5-231-03 00 000 с/б			
БЛОК ОКОННЫЙ СБОРЧНЫЙ ЧЕРТЕЖ	СТАДИЯ	МАССА	МАСШТАБ
	Р	СР. ТАЛ	1:10
	ЛИСТ 1	ЛИСТОВ 2	
И. КОНТР.	МОКРОУСОВ	ЦНИИЭП ЖИЛИЩА	
СМТ	СТЕПАНОВ		
СТ. ИИИ.	МОКРОУСОВ		

ФОР	ПОЗ	П	ОБОЗНАЧЕНИЕ	НАИМЕНОВАНИЕ	-	01	02	03	04					ПРИМЕЧАНИЕ								
				<u>ДОКУМЕНТАЦИЯ</u>																		
А3			1.136.5-23.1-03 01 000 СЕРИС	СБОРОЧНЫЙ ЧЕРТЕЖ		X	X	X	X													
			РИС.2		X																	
				<u>ДЕТАЛИ</u>																		
				ДРЕВЕСИНА ХВОЙНАЯ																		
				ГОСТ 24454-80Ф																		
Б4	1		1.136.5-23.1 03 01 001	БРУСОК 560x94x55	1																	
Б4	2		- 01	560x94x55	1																	
					МАРКА	ДС6-12	ДС9-12	ДС9-13.5	ДС9-14	ДС9-15												
					1.136.5-23.1-03 01 000																	
					КОРОбКА																	
					<table border="1"> <tr> <td>СТАДИЯ</td> <td>ЛИСТ</td> <td>ЛИСТОВ</td> </tr> <tr> <td>Р</td> <td>1</td> <td>2</td> </tr> </table>									СТАДИЯ	ЛИСТ	ЛИСТОВ	Р	1	2			
СТАДИЯ	ЛИСТ	ЛИСТОВ																				
Р	1	2																				
					<table border="1"> <tr> <td>Н. КОНТР.</td> <td>МОКРОУСОВ</td> <td>Р</td> </tr> <tr> <td>ГИП</td> <td>СТЕПНОВ</td> <td>В</td> </tr> <tr> <td>СТ. ИНЖ.</td> <td>МОКРОУСОВ</td> <td>Р</td> </tr> </table>									Н. КОНТР.	МОКРОУСОВ	Р	ГИП	СТЕПНОВ	В	СТ. ИНЖ.	МОКРОУСОВ	Р
Н. КОНТР.	МОКРОУСОВ	Р																				
ГИП	СТЕПНОВ	В																				
СТ. ИНЖ.	МОКРОУСОВ	Р																				
					ЦНИИЭП ЖИЛИЩА																	

ИНВ.З	ПОДА	ПОДПИСЬ И ДАТА	ВЗАМ. ИНВ.З												
ФОРМАТ	ЗОНА	ПОЗ.	ОБОЗНАЧЕНИЕ	НАИМЕНОВАНИЕ	КОД НА ИСПОЛН. 1.136.5-23.1-03 01 000-										ПРИМЕЧАНИЕ
					-	01	02	03	04						
Б4		3	1.136.5-23.1-03 01 002	БРУСОК 560x94x70	1										
Б4		1	1.136.5-23.1-03 01 001-02	860x94x55	1	1	1	1	1						
Б4		2	- 03	860x94x55	1	1	1	1	1						
Б4		3	1.136.5-23.1-03 01 003	860x94x70	1	1	1	1	1						
Б4		4	1.136.5-23.1-03 01 004	БРУСОК 1170x94x55	1	1									
Б4		4	- 01	1320x94x55	1		1								
Б4		4	- 02	1400x94x55				1							
Б4		4	- 03	1470x94x55					1						
Б4		5	1.136.5-23.1-03 00 005	БРУСОК 1170x94x52	1	1									
Б4		5	- 01	1320x94x52			1								
Б4		5	- 02	1400x94x52				1							
Б4		5	- 03	1470x94x52					1						
					1.136.5-23.1-03 01 000										
					ЛИСТ 2										

Рис. 1



Рис. 2



ОБОЗНАЧЕНИЕ	МАРКА БЛОКА	РИС	РАЗМЕРЫ В ММ.			ОБЪЕМ, м³ в чистоте
			H	L	L ₁	
1.136.5-23.1-03.01.000	ДС1-12	2	560	1170	664	0,0208
-01	ДС9-12	1	860	1320	704	0,0256
-02	ДС9-13,5			1400	784	0,0271
-03	ДС9-14			1470	964	0,0282
-04	ДС9-15					

1. ЧЗЛЫ I, II, III и вид „В“ см. черт 1.136.5-23.1-01.01.000, лист 2

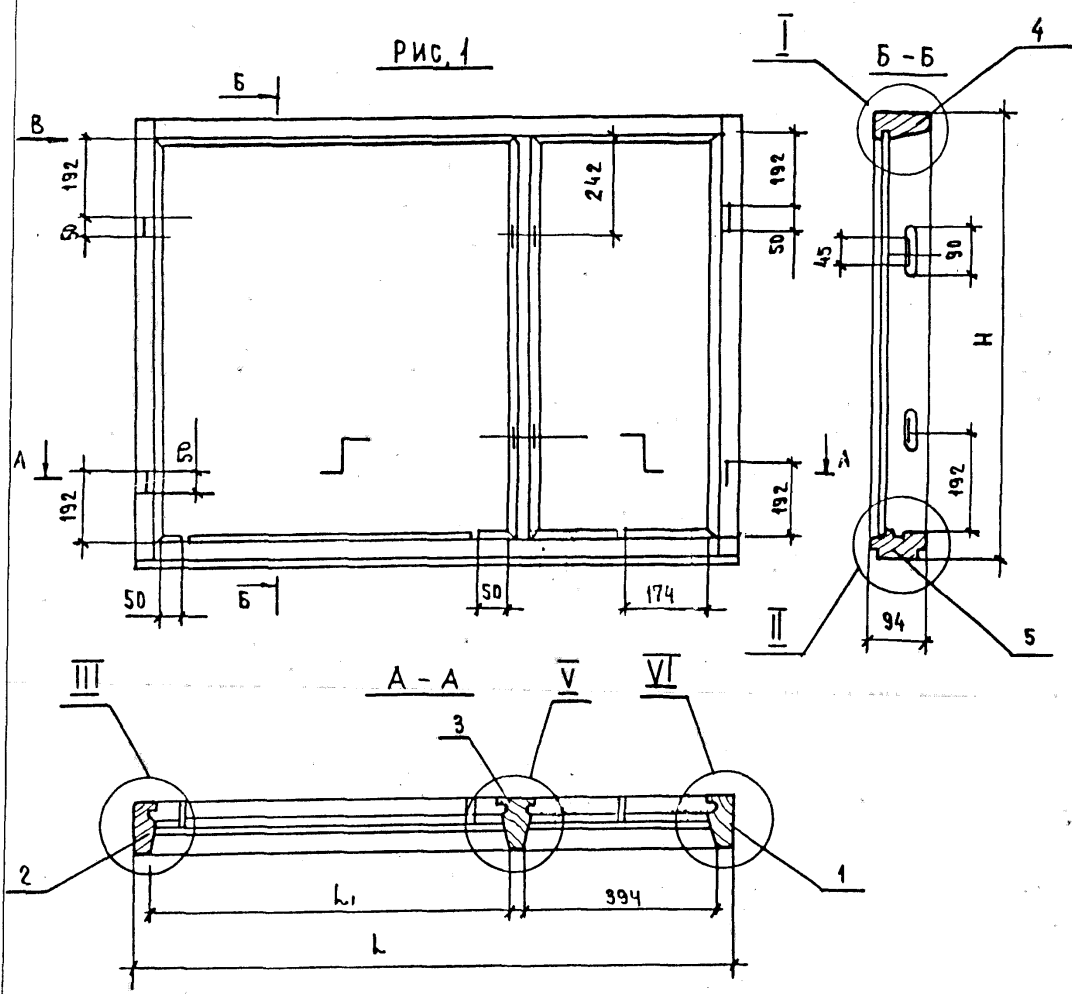
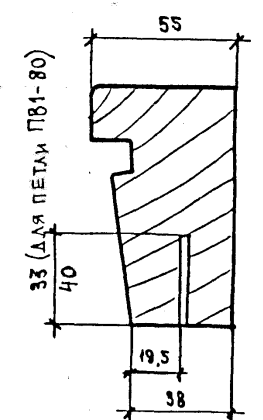
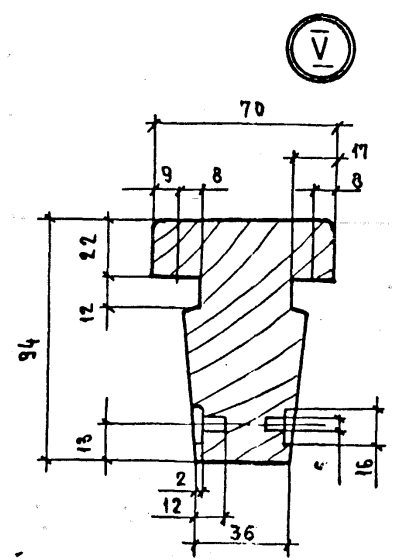
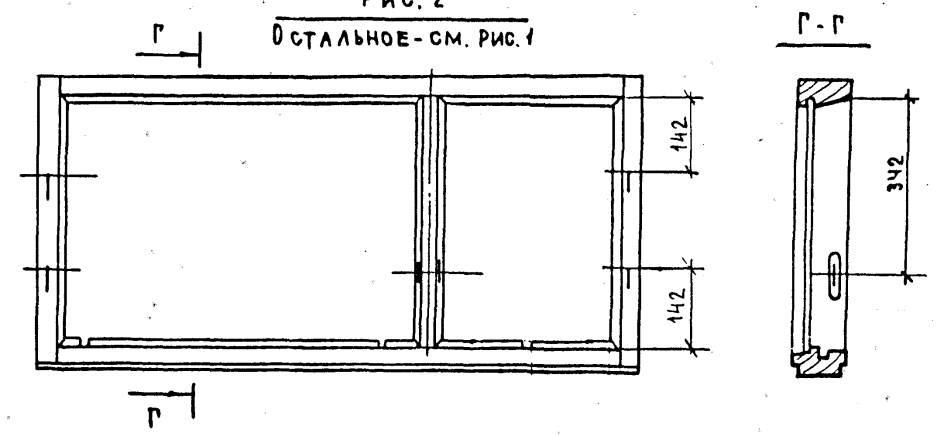
1.136.5-23.1-03.01.000 СБ						
КОРОБКА СБОРОЧНЫЙ ЧЕРТЕЖ				СТАДИЯ	МАССА	МАСШТАБ
				Р		1:10
				ЛИСТ	ЛИСТОВ 1	
					ЦНИИЭП ЖИЛИЩА	
Н.КОНТ.	МОКРОУСОВ					
Г.И.П.	СТЕРНОВ					
СТ.ИИИ	МОКРОУСОВ					

Лист	Зона	Поз.	ОБОЗНАЧЕНИЕ	НАИМЕНОВАНИЕ	Код на исполнение 1.136.5-23.1-03 10 000 -																		Примечание	
					-	01	02	03	04	05	06	07	08	09	10	11	12	13	14	15	16	17		18
				<u>Документация</u>																				
3			1.136.5-23.1-03 10 000 сб рис.1	СБОРОЧНЫЙ ЧЕРТЕЖ						×	×	×	×	×	×	×	×		×	×	×	×		
			рис.2															×						
			рис.3			×	×	×	×															
			рис.4		×																			
4				<u>СБОРОЧНЫЕ ЕДИНИЦЫ</u>																				
1			1.136.5-23.1-03 10 100	СТВОРКА	1																			
1			- 01	СТВОРКА		1																		
1			- 02	СТВОРКА			1																	
1			- 03	СТВОРКА				1																
1			- 04	СТВОРКА					1															
1			- 05	СТВОРКА						1														
1			- 06	СТВОРКА							1													
1			- 07	СТВОРКА								1												
1			- 08	СТВОРКА									1											
1			- 09	СТВОРКА										1										
1			- 10	СТВОРКА											1									
1			- 11	СТВОРКА												1								
1			- 12	СТВОРКА													1							
1			- 13	СТВОРКА														1						
1			- 14	СТВОРКА															1					
1			- 15	СТВОРКА																	1			
				</																				

МАРКА БЛОКА	ОСб-12	ОСб-12	ОСб-13,5	ОСб-14	ОСб-16	ОС12-12	ОС12-13,5	ОС12-14	ОС12-15	ОС15-12	ОС15-13,5	ОС15-14	ОС15-15	ОС15-18	ОС15-18	ОС15-21	ОС18-13,5	ОС18-14	ОС18-15
-------------	--------	--------	----------	--------	--------	---------	-----------	---------	---------	---------	-----------	---------	---------	---------	---------	---------	-----------	---------	---------

1.136.5 -23.1-03 10 000				
НАЧ. ОТА	МЯСНИКОВ	05.88	Ф Р А М У Г А	
Н. КОНТР.	МОКРОУСОВ	05.88		
И. Т.	СТЕПАНОВ	05.88		
И. Т. И. И.	МОКРОУСОВ	05.88		
СТАДИЯ			ЛИСТ	ЛИСТОВ
Р			1	4
УНИИЗ ЖИЛИЩА				

ФОРМАТ	ЗОНА	ПОЗ.	ОБОЗНАЧЕНИЕ	НАИМЕНОВАНИЕ	КОД НА ИСПЫТАНИЕ 1.136.5-23.1-03 10 000-																		ПРИМЕЧАНИЕ	
					-	01	02	03	04	05	06	07	08	09	10	11	12	13	14	15	16	17		18
A3		1	1.136.5-23.1-03 10 100-16	СТВОРКА															1					
		1	-17	СТВОРКА																1				
		1	-18	СТВОРКА																	1			
A3		2	1.136.5-23.1-03 10 200	СТВОРКА	1																			
		2	-01	СТВОРКА		1																		
		2	-02	СТВОРКА			1																	
		2	-03	СТВОРКА				1																
		2	-04	СТВОРКА					1															
		2	-05	СТВОРКА						1														
		2	-06	СТВОРКА							1													
		2	-07	СТВОРКА								1												
		2	-08	СТВОРКА									1											
		2	-09	СТВОРКА										1										
		2	-10	СТВОРКА											1									
		2	-11	СТВОРКА												1								
		2	-12	СТВОРКА													1							
		2	-13	СТВОРКА														1						
		2	-14	СТВОРКА															1					
		2	-15	СТВОРКА																1				
		2	-16	СТВОРКА																	1			
		2	-17	СТВОРКА																		1		
		2	-18	СТВОРКА																			1	
				ДЕТАЛИ																				
				ДРЕВЕСИНА ХВОЙНАЯ																				
				ГОСТ 24454-80Е																				
Б4	4	1.136.5-23.1-00 001	-05	ШТАПИК 405 x 16 x 10	4																			
Б4	4		-03	705 x 16 x 10		4	4	4	4															
Б4	4		-14	1005 x 16 x 10						4	4	4	4											
Б4	4		-04	1305 x 16 x 10										4	4	4	4	4	4					

1.136.5-23.1-03 10 100

Лист

2

ФОРМАТ	ЗОНА	ПОС.	ОБОЗНАЧЕНИЕ	НАИМЕНОВАНИЕ	КОД НА ИСПОЛНЕНИЕ 1.136.5-23.1-03 10 000-																		ПРИМЕЧАНИЕ
					-	01	02	03	04	05	06	07	08	09	10	11	12	13	14	15	16	17	
Б4	4		1.136.5-23.1-00 00001-	ШТАПИК 1585x16x10															4	4	4		
Б4	4		-15	590x16x10	4	4				4				4									
Б4	4		-16	740x16x10			4				4				4								
Б4	4		-22	820x16x10				4				4				4							
Б4	4		-17	890x16x10									4				4						
Б4	4		-19	760x16x10													4						
Б4	4		-08	320x16x10														4					
Б4	4		-21	800x16x10															4				
Б4	4		-01	700x16x10																4			
Б4	4		-10	780x16x10																	4		
Б4	4		-18	850x16x10																		4	
				СТЕКЛО ГОСТ 111-78																			
Б4	5		1.136.5-23.1-00 00002 -17	ТОЛЩ 2,5-3мм 700x585		2																	
Б4	5		-18	700x735			2																
Б4	5		-19	700x815				2															
Б4	5		-20	700x885					2														
Б4	5		-21	1000x585						2													
Б4	5		-22	1000x735							2												
Б4	5		-23	1000x815								2											
Б4	5		-24	1300x885									2										
Б4	5		-25	1300x585										2									
Б4	5		-26	1300x735											2								
Б4*	5		-27	1300x815												2							
Б4	5		-28	1300x885													2						
Б4*	5		-29	1300x735														2					
Б4	5		-30	1300x315															2				
Б4	5		-31	1300x685																2			
Б4	5		-32	1580x695																	2		
Б4	5		-33	1580x775																		2	

1.136.5-23.1-03 10 000

3

23626 48

УРОВЕНЬ ЗОНА	ПОЗ	ОБОЗНАЧЕНИЕ	НАИМЕНОВАНИЕ	К. ДЛ. НА ИСПОЛНЕНИЕ 1.136.5- 23. 1-03 10 000 -																			ПРИМЕЧАНИЕ
				-	01	02	03	04	05	06	07	08	09	10	11	12	13	14	15	16	17	18	
Б/У	5	1.136.5 -23.1-00 00 002 - 34	1580 x 845																	2			
			СТЕКЛО ГОСТ 111-78																				
			ТОЛЩ 2,5 - 3ММ																				
Б/У	6	1.136.5 -23.1 00 00 003	ПРОКЛАДКА УПЛОТНЯЮЩАЯ																				
			ПОЛИУРЕТАНОВАЯ																				
			ГОСТ 10174- 72	4,76	6,04	6,64	6,95	7,24	6,80	7,40	7,72	9,00	8,44	9,08	9,35	9,64	9,24	6,94	9,30	9,64	9,92	10,2	М.
			СТАНДАРТНЫЕ ИЗДЕЛИЯ																				
Б/У	8		ПЕТЛЯ ПЭЗ-1																				
			ГОСТ 5088-78	2	2	2	2	2	2	2	2	2	2	2	2	2	2	2	2	2	2		
Б/У	9		СТЯЖКА СТ ГОСТ5090-79	3	4	4	4	4	4	4	4	4	4	4	4	4	2	4	4	4	4		
Б/У	10		ГВОЗДИ 1,2 x 20																				
			ГОСТ 4028-63	28	32	36	36	40	40	40	44	44	44	44	48	48	48	40	48	48	48	52	
Б/У	11		ШУРУП 3 x 25 ГОСТ 1145-80	6	8	8	8	8	8	8	8	8	8	8	8	8	4	8	8	8	8		

1.136.5-23.1-03 10 000

ЛИСТ
4

23626 49

Рис. 1

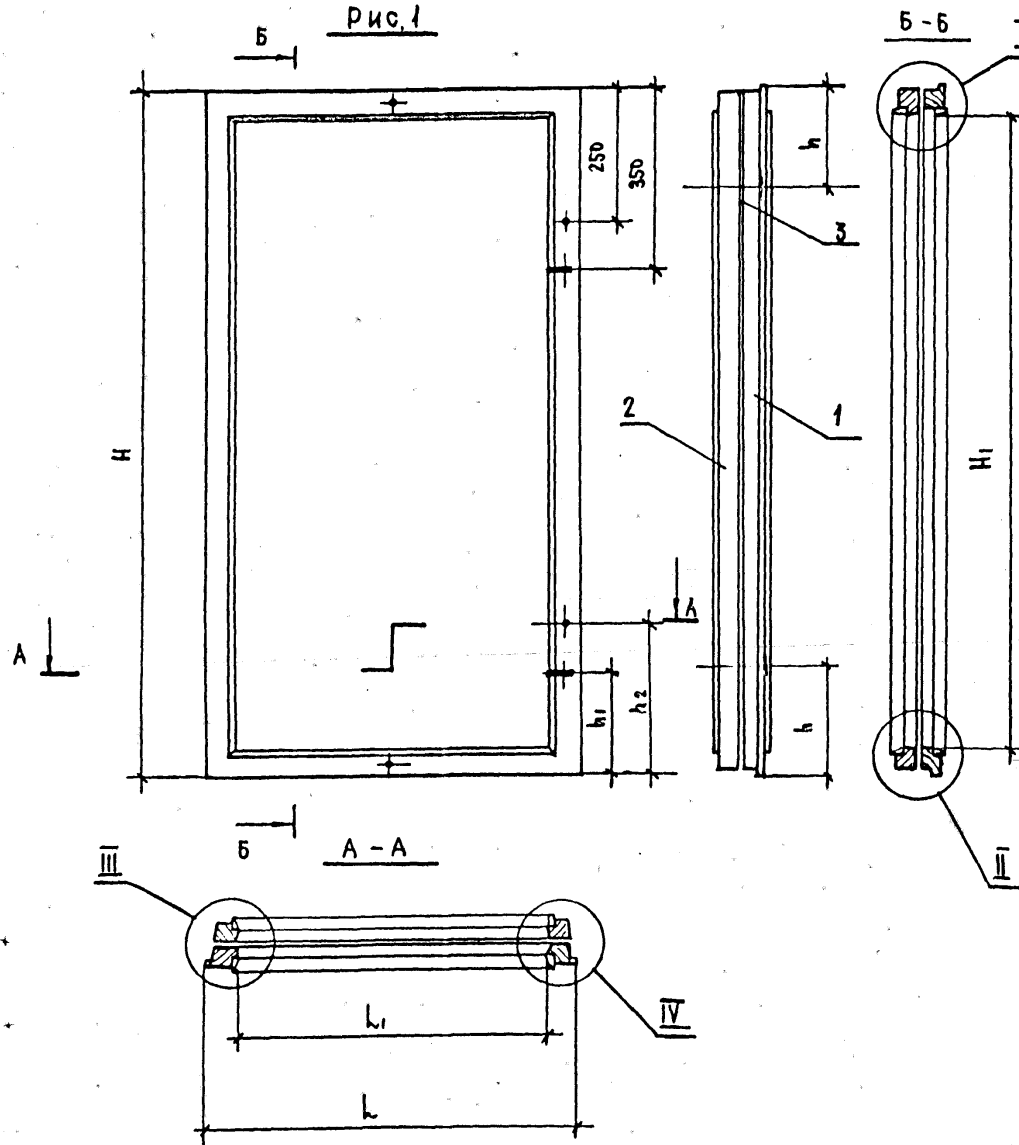
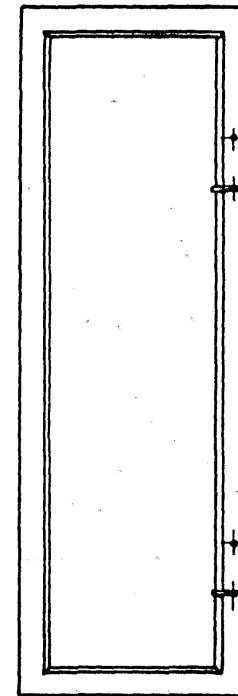
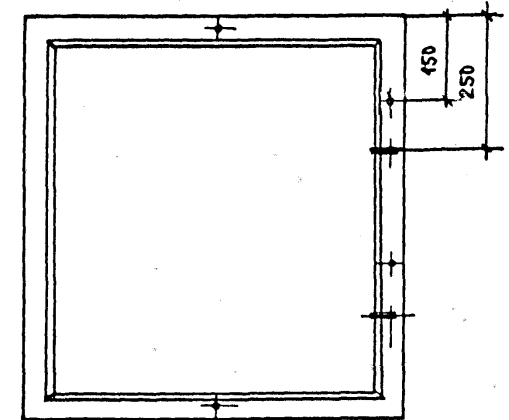
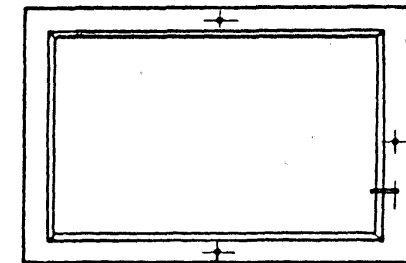
Рис. 2
ОСТАЛЬНОЕ - СМ. РИС. 1Рис. 3
ОСТАЛЬНОЕ - СМ. РИС. 1Рис. 4
ОСТАЛЬНОЕ - СМ. РИС. 1

1. УЗЛЫ СМ. ЧЕРТ. 1.136,5-23.1-0410 000 СБ ЛИСТ 2
2. ЗАВЕРТКА ПОКАЗАНА УСЛОВНО В ОТКРЫТОМ ПОЛОЖЕНИИ
3. ТАБЛИЦУ ИСПОЛНЕНИЙ СМ. ЛИСТ 2

1.136,5-23.1-03 10 000 СБ			
ФРАМУГА СБОРОЧНЫЙ ЧЕРТЕЖ	СТАДИЯ	МАССА	МАСШТАБ
	Р		1:10
	ЛИСТ 1	ЛИСТОВ 2	
И. КОМ. П. МОКРОУСОВ	Г. И. П. СТЕПНОВ	ЦНИИЭП ЖИЛИЩА	
СТ. ИНЖ. МОКРОУСОВ			

ОБОЗНАЧЕНИЕ	МАРКА БЛОКА	РИС.	РАЗМЕРЫ В ММ.							ОБЪЕМ, М3 В ЧИСТОТЕ		
			H	H ₁	L	L ₁	h	h ₁	h ₂			
1.136,5-231-03 10 000	008-12	4	495	385	680	570	150	—	—	0,0099		
-01	009-12	3	795	685			830	720	200	200	300	0,0127
-02	009-13,5				910	800	0,0132					
-03	009-14				980	870	0,0145					
-04	009-15						0,0152					
-05	0012-12	1	1095	985	680	570	150	250	350	0,0144		
-06	0012-13,5				830	720				0,0166		
-07	0012-14				910	800				0,0173		
-08	0012-15				980	870				0,0180		
-09	0015-12	1	1395	1285	680	570	200	200	300	0,0180		
-10	0015-13,5				830	720				0,0193		
-11	0015-14				910	800				0,0200		
-12	0015-15				980	870				0,0206		
-13	0015-18	2	1695	1565	850	740	200	200	300	0,0197		
-14	0015-18				410	300				0,0156		
-15	0015-21	1			1695	1565				780	670	0,0185
-16	0018-13,5									810	680	0,0259
-17	0018-14									890	760	0,0270
-18	0018-15									960	830	0,0279

ЗОНА	ПОЯ	ОБОЗНАЧЕНИЕ	НАИМЕНОВАНИЕ	КОД НА ИСПОЛН. 1.136.5-23.1-03 10 100 -																			ПРИМЕЧАНИЕ
				—	01	02	03	04	05	06	07	08	09	10	11	12	13	14	15	16	17	18	
			<u>ДОКУМЕНТАЦИЯ</u>																				
		1.136.5-23.1-03 10 100 СБ РИС	СБОРОЧНЫЙ ЧЕРТЕЖ						×	×	×	×	×	×	×	×	×		×	×	×	×	
		РИС2																×					
		РИС3			×	×	×	×															
		РИС4		×																			
			<u>ДЕТАЛИ</u>																				
			ДРЕВЕСИНА ХВОЙНАЯ ГОСТ 24454-80Е																				
1		1.136.5-23.1-03 10 101	БРУСОК 495×55×42	2																			
1		— 01	795×55×42		2	2	2	2															
1		— 02	1095×65×42						2	2	2	2											
1		— 03	1395×55×42										2	2	2	2	2	2	2				
1		— 04	1695×65×42																	2	2	2	
2		1.136.5-23.1-03 10 102	БРУСОК 680×55×42	2	2				2				2										
2		— 01	830×55×42			2				2				2									
2		— 02	910×55×42				2				2				2								
2		— 03	980×55×42					2				2				2							
2		— 04	410×55×42														2						
2		— 05	850×55×42															2					
2		— 06	780×55×42																2				
2		— 07	810×65×42																	2			
2		— 08	880×65×42																		2		
2		— 09	960×65×42																			2	
			МАРКА	ДС6-12	ДС9-12	ДС9-13.5	ДС9-14	ДС9-15	ДС12-12	ДС12-13.5	ДС12-14	ДС12-15	ДС15-12	ДС15-13.5	ДС15-14	ДС15-15	ДС15-18	ДС15-18	ДС15-21	ДС18-13.5	ДС18-14	ДС18-15	

1.136.5-23.1-03 10 100			
И.КОНТР	МОКРОУСОВ	5	
Г.И.	СТЕЛНОВА	2	
СТ.МММ	МОКРОУСОВ	2	
СТВОРКА		СТАДИЯ ЛИСТ ЛИСТОВ Р 1 2 ЦНИИЭП ЖИЛИЩА	

ФОРМ	ЗОНА	ПОЗ.	ОБОЗНАЧЕНИЕ	НАИМЕНОВАНИЕ	КОЛ. НА ИСПОЛН. 4.176.5-23.1-03 10 100 -																		ПРИМЕЧАН.	
					—	01	02	03	04	05	06	07	08	09	10	11	12	13	14	15	16	17		18
					СТАНДАРТНЫЕ																			
					ИЗДЕЛИЯ																			
		5			НАГЕЛЬ НЗ3																			
					ГОСТ 17585-72	4	4	4	4	4	4	4	4	4	4	4	4	4	4	4	4	4	4	
		6			УГОЛЬНИКУГ75-1																			
					ГОСТ 5091-72	2	2	4	4	4	2	4	4	4	2	4	4	4	—	2	4	4	4	
		7			ШУРУП 1-3 X 25																			
					ГОСТ 1145-80	10	10	20	20	20	10	20	20	20	10	20	20	20	—	10	20	20	20	

Рис. 1

Вид Б

Рис. 2
ОСТАВНОЕ-СМ. РИС. 1

Рис. 3
ОСТАВНОЕ-СМ. РИС. 1

Рис. 4
ОСТАВНОЕ-СМ. РИС. 1

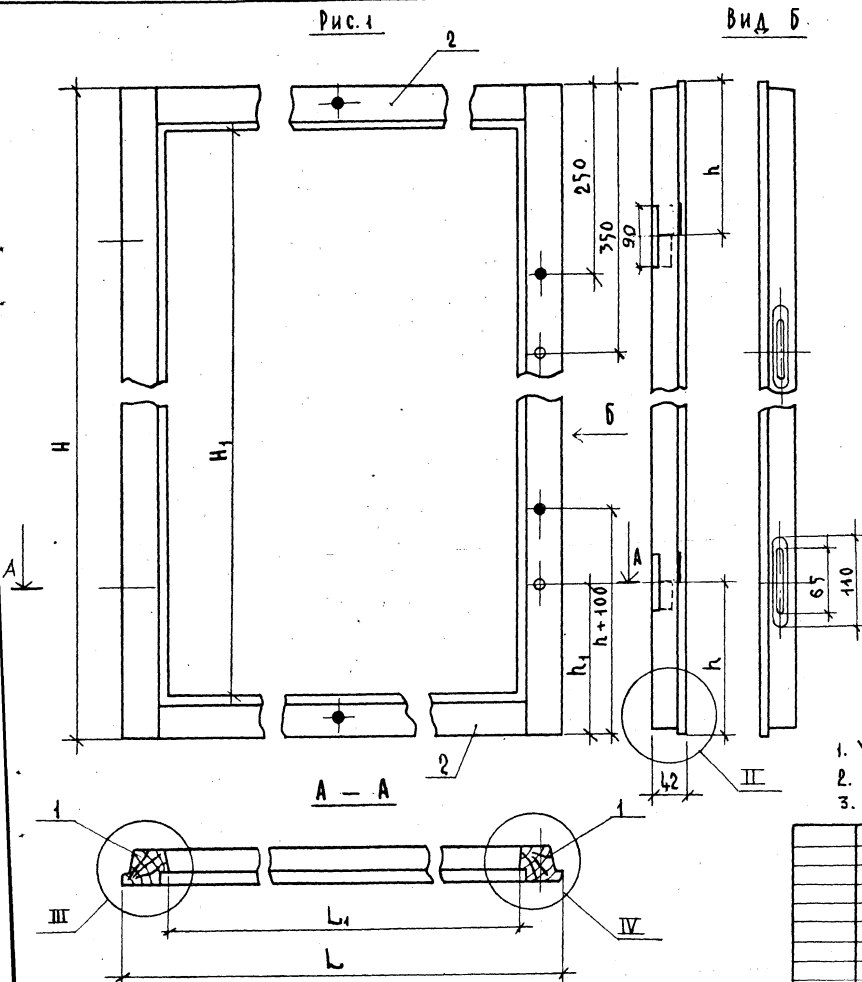

1. УЗЛЫ СМ. ЧЕРТ. 1.136.5-23.1-01 И 100 ЛИСТ 2
2. РАЗМЕРЫ СМ. ЧЕРТ. 1.136.5-23.1-03 И 000 ЛИСТ 2
3. ТАБЛИЦУ ИСПОЛНЕНИЙ СМ. ЛИСТ 2.

						1.136.5-23.1-03 10 100 СБ		
						СТВОРКА		
						СТАДИЯ	МАССА	МАСШТАБ
						Р		1:5
						ЛИСТ		ЛИСТОВ 1
Н.КОНТ	МОКРОУСОВ	В.В.				ЦНИИСТ		
Г.В.П.	СТЕПАНОВ	В.В.				МАШИНА		
СТ. И. И. МОКРОУСОВ		В.В.						

И. КОНТРОЛЬЩИК
Г. П. СТЕПАНОВ
СТ. И. Ж. М. КРУСОВ

ОБОЗНАЧЕНИЕ	МАРКА БЛОКА	РИС.	РАЗМЕРЫ В ММ.						ОБЪЕМ, М ³ В ЧИСТОТЕ
			H	H ₁	L	L ₁	h	h ₁	
1.1765-231-03 10 100	0С6-12	4	472	385	680	570	150	250	0,0053
-01	0С9-12	3	795	685	870	720			0,0068
-02	0С9-13,5				910	800			0,0075
-03	0С9-14				980	870			0,0078
-04	0С9-15				680	570			0,0081
-05	0С12-12				870	720			0,0072
-06	0С12-13,5	1	1095	885	910	800	0,0088		
-07	0С12-14				980	870	0,0092		
-08	0С12-15				680	570	0,0095		
-09	0С15-12				870	720	0,0095		
-10	0С15-13,5				910	800	0,0102		
-11	0С15-14	2	1395	1285	980	870	0,0106		
-12	0С15-15				850	740	0,0109		
-13	0С15-18				410	300	0,0103		
-14	0С15-18				780	670	0,0083		
-15	0С15-21				810	680	0,0100		
-16	0С18-13,5	1	1695	565	890	760	0,0135		
-17	0С18-14				960	870	0,0179		
-18	0С18-15						0,0143		

1.176.5-231-03 10 100 СБ

ЛИСТ

2

ФОРМА	ЗОНА	ПОЗ	ОБОЗНАЧЕНИЕ	НАИМЕНОВАНИЕ	КОЛ. НА ИСПОЛН. 1.136.5-231-03 10 200-																		ПРИМЕЧАНИЕ	
					—	01	02	03	04	05	06	07	08	09	10	11	12	13	14	15	16	17		18
				<u>ДОКУМЕНТАЦИЯ</u>																				
АД			1.136.5-231-03 10 200СБРИС1	ОБОРОТНЫЙ ЧЕРТЕЖ						×	×	×	×	×	×	×	×	×	×	×	×	×		
			РИС2															×						
			РИС3			×	×	×	×															
			РИС4		×																			
				<u>ДЕТАЛИ</u>																				
				ДРЕВЕСИНА ХВОЙНАЯ ГОСТ 24454-80Е																				
Б4	1		1.136.5-231-03 10 201	472 x 42 x 42	2																			
Б4	1		-01	772 x 42 x 42		2	2	2	2															
Б4	1		-02	1072 x 42 x 42						2	2	2	2											
Б4	1		-03	1372 x 42 x 42										2	2	2	2	2	2	2				
Б4	1		-04	1672 x 52 x 42																2	2	2		
Б4	2		1.136.5-231-03 10 202	БРУСОК 664 x 42 x 42	1	1				1				1										
Б4	2		-01	804 x 42 x 42			1				1				1									
Б4	2		-02	884 x 42 x 42				1				1				1								
Б4	2		-03	954 x 42 x 42					1				1				1							
Б4	2		-04	384 x 42 x 42													1							
Б4	2		-05	824 x 42 x 42														1						
Б4	2		-06	754 x 42 x 42															1					
Б4	2		-07	784 x 52 x 42																1				
Б4	2		-08	864 x 52 x 42																	1			
Б4	2		-09	934 x 52 x 42																		1		
					МАРКА БЛОКА	06-12	09-12	09-13	09-14	09-15	12-12	12-13	12-14	12-15	15-12	15-13	15-14	15-15	18-18	15-10	12-10	18-13	18-14	18-15

МАРКА
БЛОКА

006-12

009-12

009-05

009-14

009-15

0012-12

0012-05

0012-14

0012-15

0015-12

0015-05

0015-14

0015-15

0015-18

0015-18

0015-21

0018-05

0018-14

0018-15

0018-15

0018-15

0018-15

0018-15

0018-15

0018-15

1.136.5-231-03 10 200			
СТВОРКА			
И.КОНТР.	МОКРОУСОВ	05.81	
Г.И.П.	СТЕЛНОВ	05.79	
СТАДИЯ		ЛИСТ	ЛИСТОВ
1		1	2
14.11.21			

Рис. 1

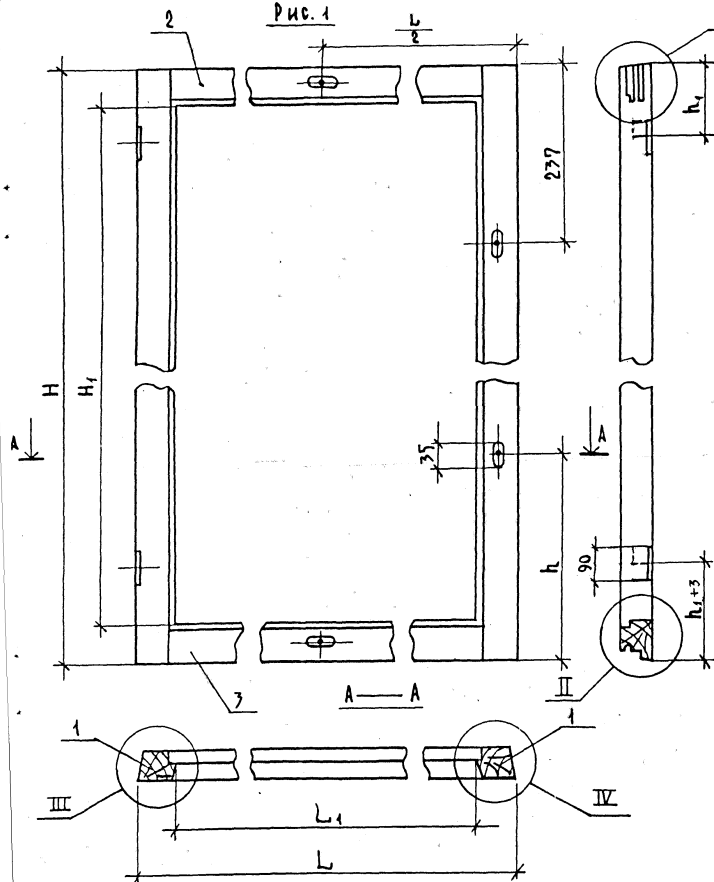
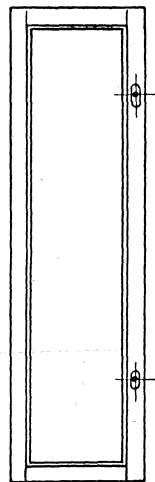
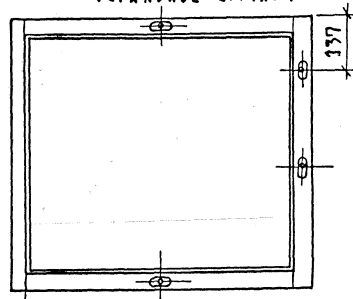
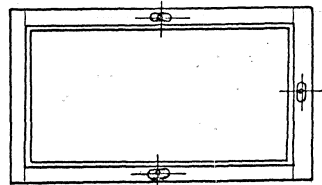
Рис. 2
ОСТАЛЬНОЕ-СМ. РИС. 1Рис. 3
ОСТАЛЬНОЕ-СМ. РИС. 1Рис. 4
ОСТАЛЬНОЕ-СМ. РИС. 1

1. УЗЛЫ СМ. ЧЕРТ. 1.136.5-23.1-01 И 200 ЛИСТ 2
2. ТАБЛИЦУ ИСПОЛНЕНИЙ СМ. ЛИСТ 2.

1.136.5-23.1-03 И 200 СБ									
СТВОРКА СБОРОЧНЫЙ ЧЕРТЕЖ						СТАДИЯ		МАССА	МАСШТАБ
						Р			1:5
						ЛИСТ 1 ЛИСТОВ 2			
Ч. ХОМТ. МАКРОУСОВ ГИП. СТЕПНОВ СТЕПН. МАКРОУСОВ						ЦНИИЭП ЖИЛИЩА			

ОБОЗНАЧЕНИЕ	МАРКА БЛОКА	РИС.	РАЗМЕРЫ В ММ						ОБЪЕМ, М ³ В ЧИСТОТЕ
			Н	Н ₁	Л	Л ₁	н	н ₁	
1.136.5-23.1-07 10 200	ОС 5-12	4	472	385					0,0040
-01	ОС 9-12	3	772	685	654	570	237	137	0,0051
-02	ОС 9-13,5				804	720			0,0057
-03	ОС 9-14				884	800			0,0060
-04	ОС 9-15				954	870			0,0061
-05	ОС 12-12				654	570			0,0062
-06	ОС 12-13,5	1	1072	985	804	720			0,0067
-07	ОС 12-14				884	800			0,0072
-08	ОС 12-15				954	870			0,0073
-09	ОС 15-12				654	570			0,0073
-10	ОС 15-13,5				804	720			0,0078
-11	ОС 15-14	2	1372	1285	884	800	287	187	0,0081
-12	ОС 15-15				954	870			0,0083
-13	ОС 15-18				384	300			0,0063
-14	ОС 15-18				884	740			0,0081
-15	ОС 15-21				754	670			0,0076
-16	ОС 15-13,5	1	1672	1565	784	680			0,0117
-17	ОС 18-14				864	760			0,0116
-18	ОС 18-15				934	830			0,0120

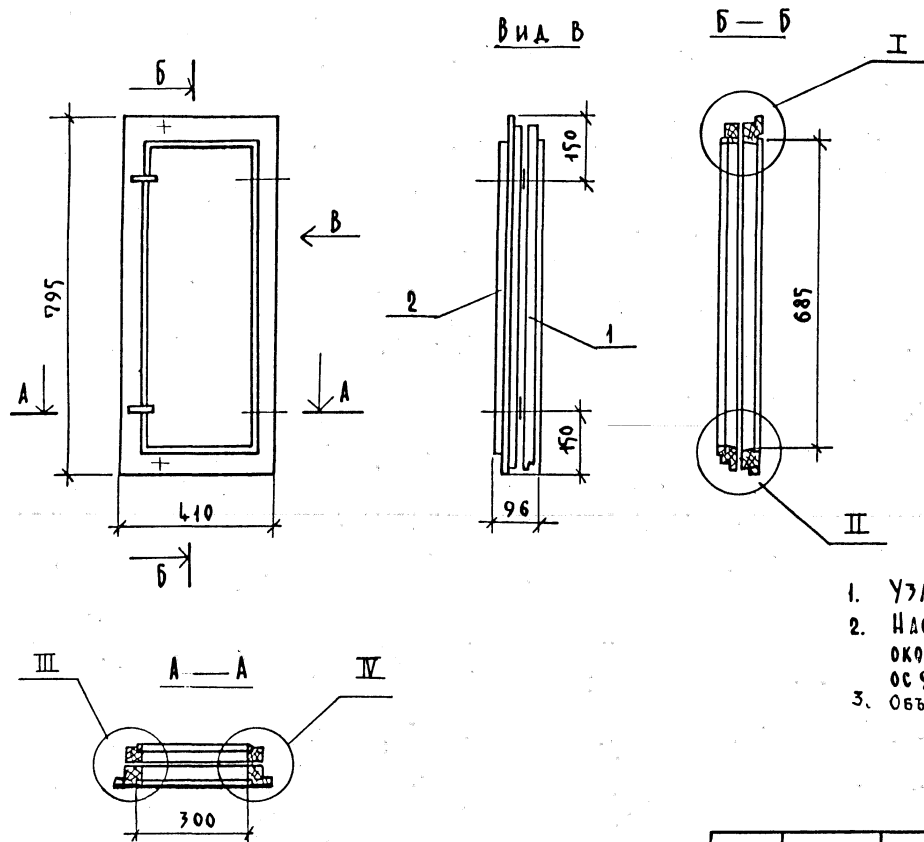

1. УЗЛЫ СМ. ЧЕРТ. 1.136.5-23.1-01 40 000 СБ ЛИСТ.2
2. Настоящая фрамуга входит в следующие оконные блоки: ОС 9-12, ОС 9-13, 5, ОС 9-14, ОС 9-15.
3. Объем древесины — 0,0104 м³

1.136.5-23.1-03 Н 000 СБ.			
ФРАМУГА СБОРОЧНЫЙ ЧЕРТЕЖ		СТАДИЯ	МАССА
		Д	3,59 кг
		МАСШТАБ	1:40
		ЛИСТ	ЛИСТОВ 1
		ЦИНЦЭП ЖИЛИЩА	
Н. КОНТР.	МИКРОУСОВ		
Г. П.	СТЕПАНОВ		
СТ. НАМ.	МИКРОУСОВ		

ФОРМ	ГОДА	ПОЗ.	ОБОЗНАЧЕНИЕ	НАИМЕНОВАНИЕ	КОЛ.	ПРИМЕЧАНИЕ
				<u>ДОКУМЕНТАЦИЯ</u>		
А3			1.176.5— 23.1-03 11 100 СБ	СБОРОЧНЫЙ ЧЕРТЕЖ		
				<u>ДЕТАЛИ</u>		
				<u>ДРЕВЕСИНА ХВОЙНАЯ</u>		
				ГОСТ 24454—80Е		
1	1	1.176.5— 23.1-03 11 101	БРУСОК 795х55х42	1		
1	2	—01	795х55х42	1		
	3	1.176.5— 23.1-03 11 102	410х55х42	1		
	4	—01	410х55х42	1		
				<u>СТАНДАРТНЫЕ</u>		
				<u>ИЗДЕЛИЯ</u>		
	5		НАГЕЛЬ ИЗ			
			ГОСТ 17585—72	4		
			ПОЗ 6 И 7 ОТСУТСТВУЮТ			

ИНВ. ПОДА. ПОДАЛИСЫ. ДАТА. ВЪЯВЛЕНИЕ

ФОРМ.	ГОДА	ПОЗ.	ОБОЗНАЧЕНИЕ	НАИМЕНОВАНИЕ	КОЛ.	ПРИМЕЧАНИЕ
				<u>ДОКУМЕНТАЦИЯ</u>		
А3			1.176.5-23.1- 03 11 200 СБ	СБОРОЧНЫЙ ЧЕРТЕЖ		
				<u>ДЕТАЛИ</u>		
				<u>ДРЕВЕСИНА ХВОЙНАЯ</u>		
				ГОСТ 24454-80Е		
Б4	1		1.176.5-23.1- 03 11 201	БРУСОК 772x42x42	1	
Б4	2		-01	772x42x42	1	
Б4	3		1.176.5-23.1- 03 11 202	384x42x42	1	
Б4	4		1.176.5-23.1- 03 11 203	384x45x42	1	
				<u>СТАНДАРТНЫЕ</u>		
				<u>ИЗДЕЛИЯ</u>		
	5			НАГЕЛЬ ИЗ		
				ГОСТ 17585-72	4	
				ПОЗ.6 И 7 ОТСУТСТВУЮТ		
				</		

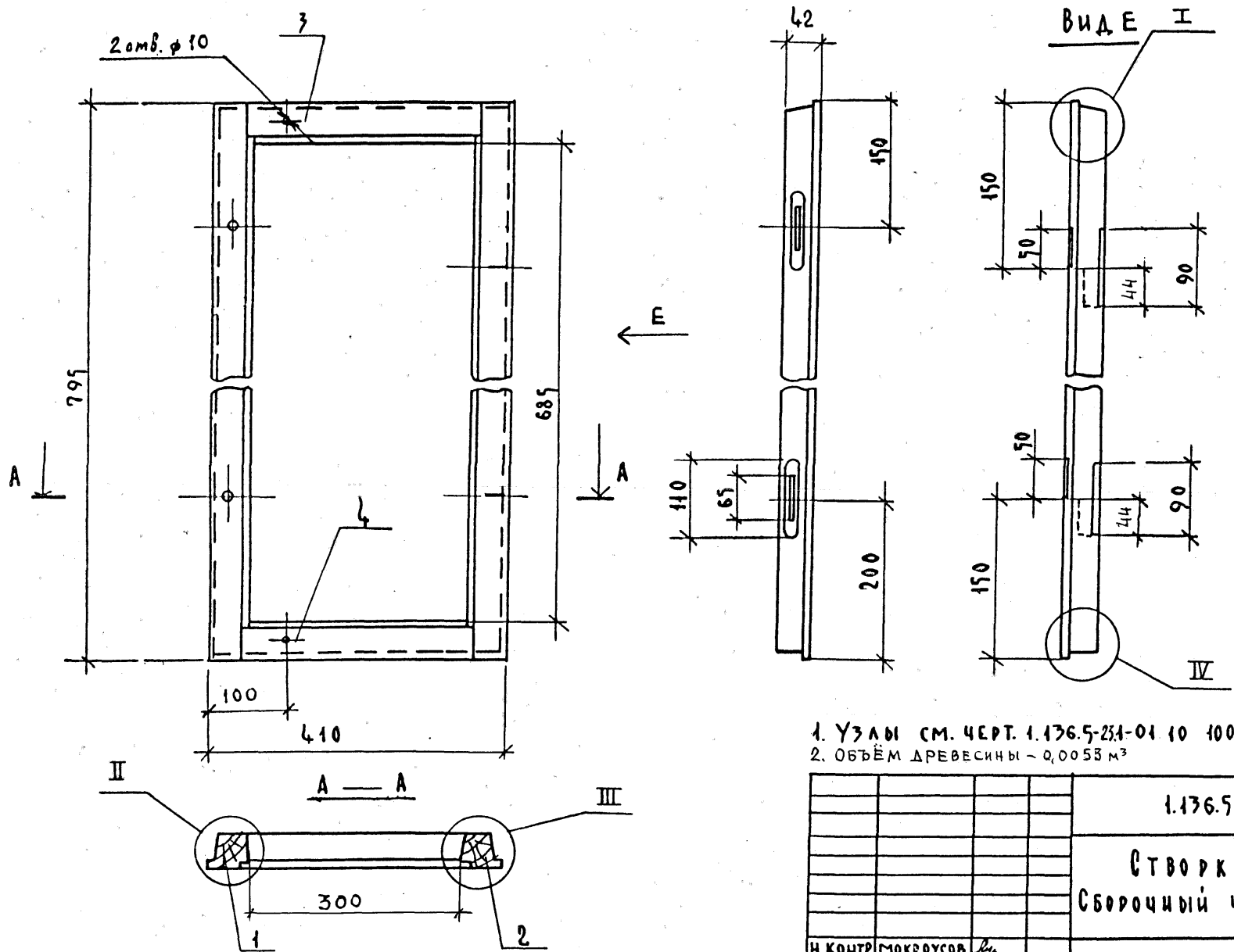

1. УЗЛЫ СМ. ЧЕРТ. 1.136.5-23.1-01 10 100 СБ ЛИСТ 2.
2. ОБЪЕМ ДРЕВЕСИНЫ - 0,0053 м³

						1.136.5— 23.1-03 11 100 СБ			
						СТВОРКА СБОРОЧНЫЙ ЧЕРТЕЖ	СТАДИЯ	МАССА	МАСШТАБ
							Р		1:5
							ЛИСТ		ЛИСТОВ 1
Н. КОНТР.	МОКРОУСОВ	Л				ЦНИИЭП ЖИЛИЩА			
ГИП	СТЕПНОВ	Л							
СТ. И. Ж.	МОКРОУСОВ	Л							

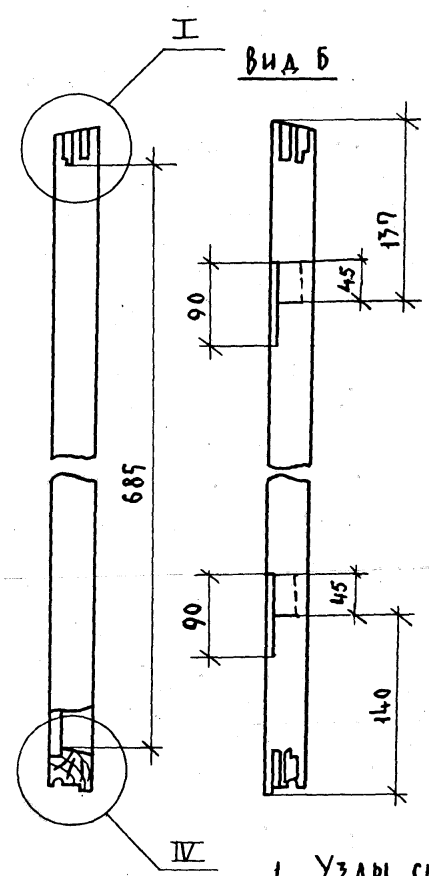
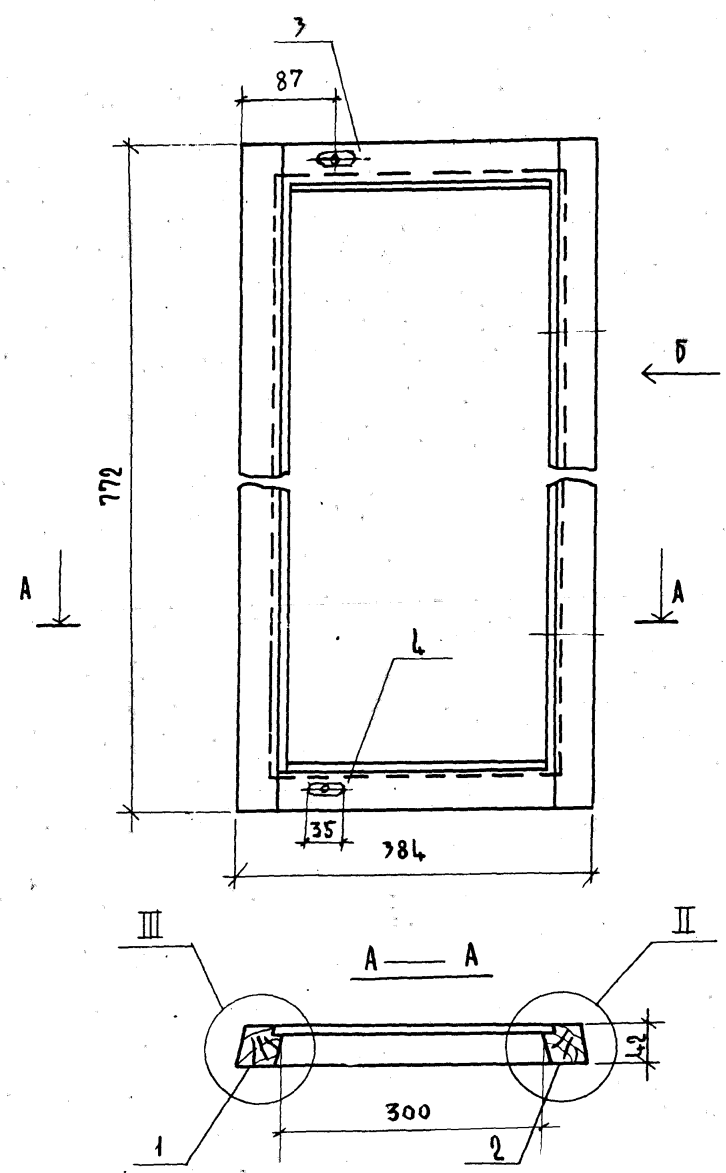

1. Узлы см. черт. 1.136.5-23.1-01.10200 СБ
2. Объем древесины в чистоте - 0,0042 м³

1.136.5-23.1-03.11.200 СБ			
Створка Сборочный чертёж		Стадия	Масштаб
		2,52 м	1:5
		Лист	Листов 1
		ЩИПЖИЩА	
И. КОТЯ	МОКРОУСОВ		
Г. П.	СТЕПНОВ		
СТ. И. Ж.	МОКРОУСОВ		

Рис. 1

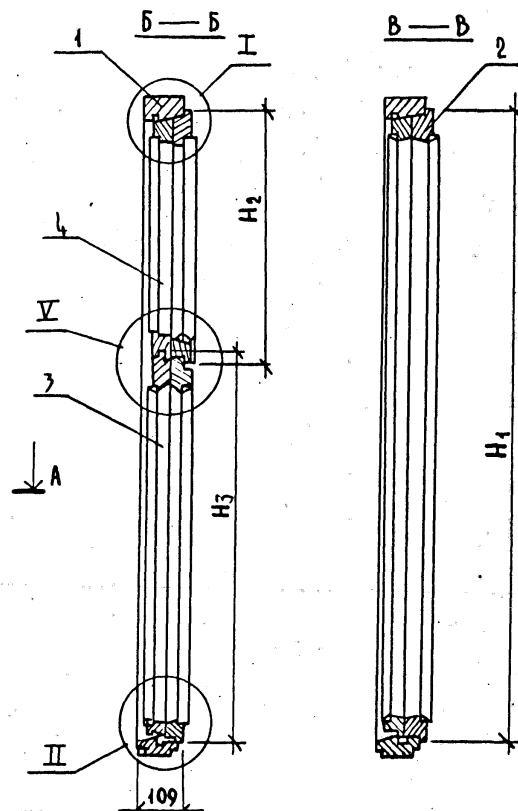
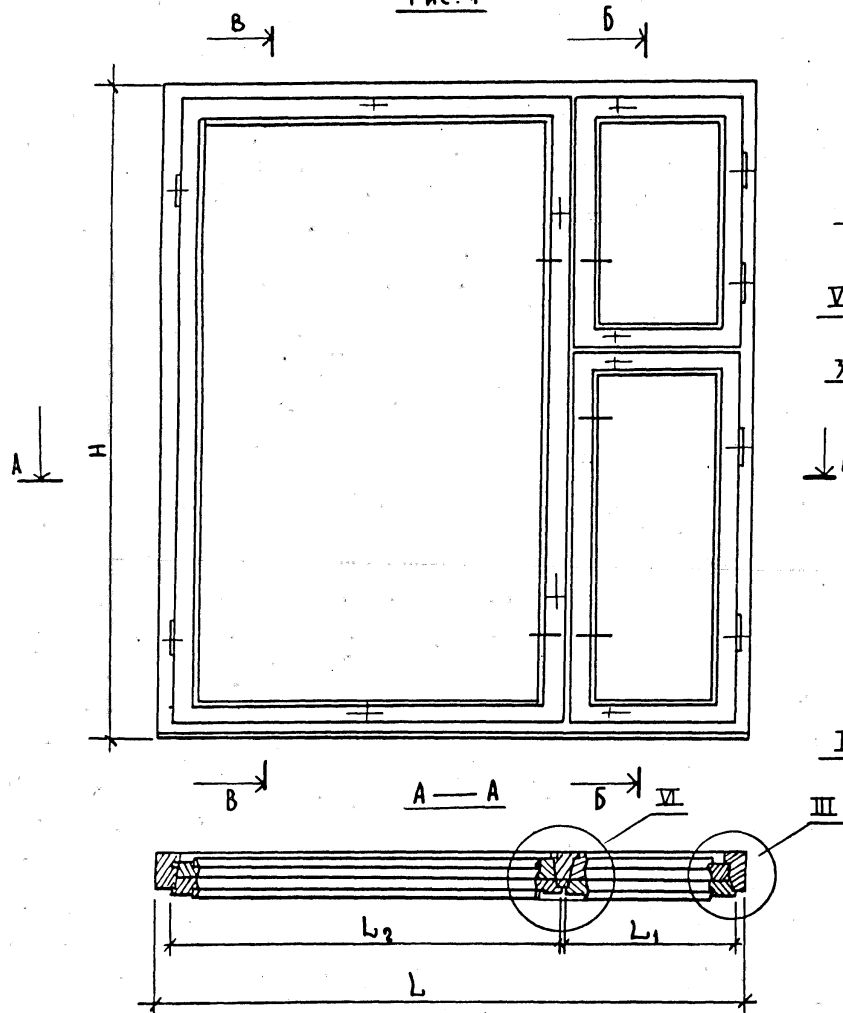
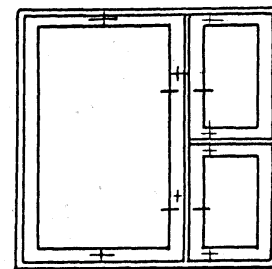
Рис. 2
ОСТАВНОЕ — СМ. РИС. 1

1. ТАБЛИЦУ ИСПОЛНЕНИЙ СМ. НА ЛИСТЕ 2
 2. УЗЛЫ I, II, III СМ. ЧЕРТ. 1.136.5-23.1-01 00 000 СБ ЛИСТ 2.
 3. УЗЕЛ IV СМ. ЧЕРТ. 1.136.5-23.1-02 00 000 СБ
 4. УЗЛЫ VI, VII СМ. ЧЕРТ. 1.136.5-23.1-03 00 000 СБ ЛИСТ 2.

					1.136.5-23.1-04 00.000 СБ			
					БЛОК ОКОННЫЙ СБОРОЧНЫЙ ЧЕРТЕЖ			
					СТАДИИ	МАССА	МАСШТАБ	
					Р	СМ. ТАБЛ. ЛИСТ 2	1:10	
					ЛИСТ 1		ЛИСТОВ 2	
					ЩИПЖИЛИЩА			
Н. КОНТР.	М. ОКРОУСОВ							
С. П. П.	С. П. П.							
С. П. П.	М. ОКРОУСОВ							

Рис. 3
Остальное - см. Рис. 1

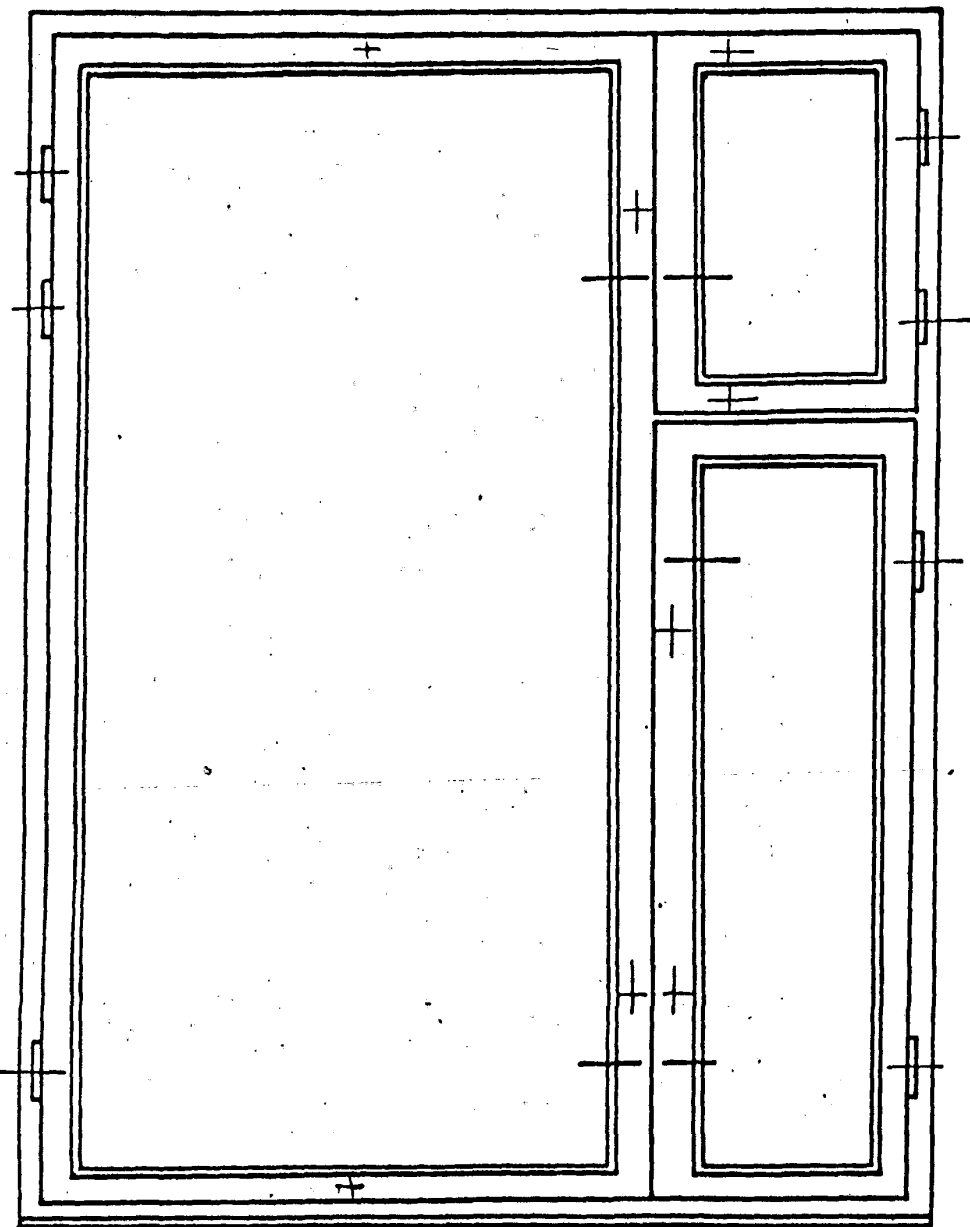

Обозначение	Марка	Рис.	Размеры в мм							Объем м ³ в чистоте	Масса кг
			H	H ₁	H ₂	H ₃	L	L ₁	L ₂		
1.1365—23.1-04 00 000	OC 12-12	2	1160	1095	555	557	1170	410	68.0	0,0613	53,38
-04	OC 15-12	1	1460	1395		857				0,0720	64,29
-01	OC 12-13,5	2	1160	1095		557	1320		830	0,0650	58,01
-07	OC 12-15					1470	980		0,0679	61,45	
-05	OC 15-13,5	1	1460	1395		857	1320		830	0,0751	69,04
-07	OC 15-15					1470	980		0,0779	73,70	
-08	OC 18-13,5	3	1760	1695		575	1007	430	810	0,0946	84,36
-10	OC 18-15								1470	960	0,0981
-02	OC 12-14	1	1160	1095	555	557	1400	410	910	0,0665	60,16
-06	OC 15-14	3	1460	1395		857				0,0767	70,85
-09	OC 18-14					1760			1695	575	1007

1.136.5-23.1-04 00 000 05

Лист
2

ФОРМ.	ПОЗ.	ОБОЗНАЧЕНИЕ	НАИМЕНОВАНИЕ	КОЛ. НА ИСПОЛН. 1.136.5-23.1-04 01 000-										ПРИМЕЧАНИЕ	
				-	01	02	03	04	05	06	07	08	09		10
А3			ДОКУМЕНТАЦИЯ												
		1.136.5-23.1-04 01 000 СБ.РИС.1	СБОРОЧНЫЙ ЧЕРТЕЖ	×		×	×					×			
		РИС.2			×			×	×				×		
		РИС.3							×	×				×	
Б4			ДЕТАЛИ												
			ДРЕВЕСИНА ХВОЙНАЯ												
			ГОСТ 24454-80Е												
	1	1.136.5-23.1-04 01 004	БРУСКИ 1460x94x55	1		1	1					1			
	2	-01	1160x94x55	1		1	1					1			
	3	1.136.5-23.1-04 01 002	1160x94x70	1		1	1					1			
	4	1.136.5-23.1-04 01 003	1460x94x53		1			1	1				1		
	2	-01	1460x94x55		1			1	1				1		
				МАРКА	ОС12-12	ОС15-12	ОС12-135	ОС12-15	ОС15-135	ОС15-15	ОС18-135	ОС18-15	ОС12-14	ОС15-14	ОС18-14

				1.136.5-23.1-04 01 000									
				КОРОБКА									
				СТАДИИ АИСТ АИСТОВ									
				ЦНИИЭП ЖИЛИЩА									

ИМЯ, ПОДПИСЬ, ПОДП. И ДАТА		ВЗАИМНОСТЬ		КОЛ. НА ИСПОЛН. 1.136.5-23.1-04 01 000-										ПРИМЕЧАНИЕ	
ФОРМ.	ПОЗ.	ОБОЗНАЧЕНИЕ	НАИМЕНОВАНИЕ	-	01	02	03	04	05	06	07	08	09	10	
Б4	3	1.136.5-23.1-04 01 004	БРУСКИ 1460x94x70		1			1	1				1		
Б4	1	1.136.5-23.1-04 01 005	1760x94x55							1	1			1	
Б4	2	-01	1760x94x55							1	1			1	
Б4	3	1.136.5-23.1-04 01 006	1760x94x70							1	1			1	
Б4	4	1.136.5-23.1-04 01 007	1170 x 94x55	1	1										
Б4	5	1.136.5-23.1-04 01 008	1170 x 94x52	1	1										
Б4	4	1.136.5-23.1-04 01 009	1320x94x55			1		1		1					
Б4	5	1.136.5-23.1-04 01 010	1320x94x52			1		1		1					
Б4	4	1.136.5-23.1-04 01 011	1470x94x55				1		1		1				
Б4	5	1.136.5-23.1-04 01 012	1470x94x52				1		1		1				
Б4	4	1.136.5-23.1-04 01 013	1400x94x55										1	1	1
Б4	5	1.136.5-23.1-04 01 014	1400x94x52										1	1	1
				</											

Рис. 1

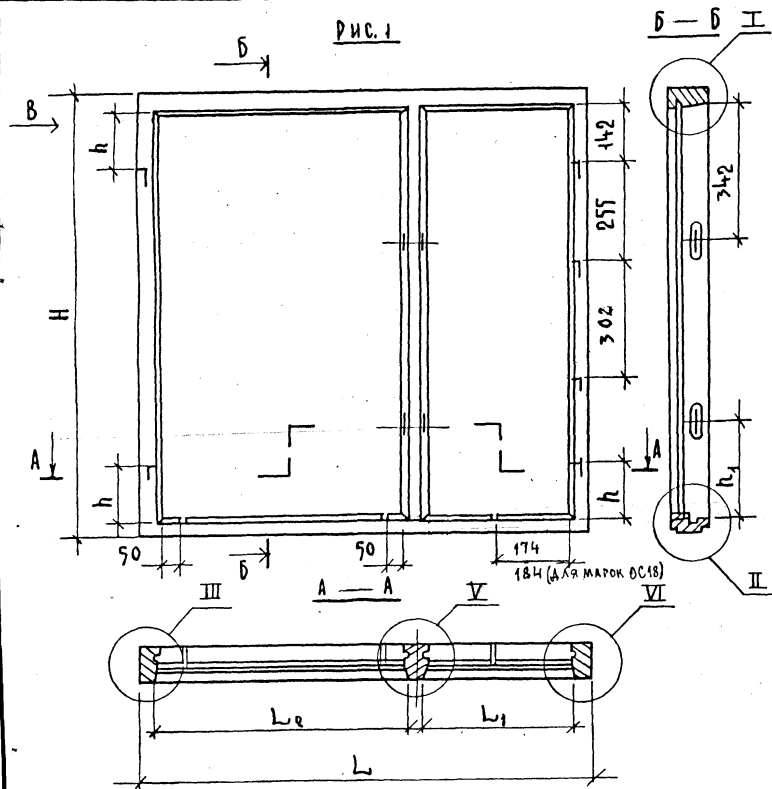
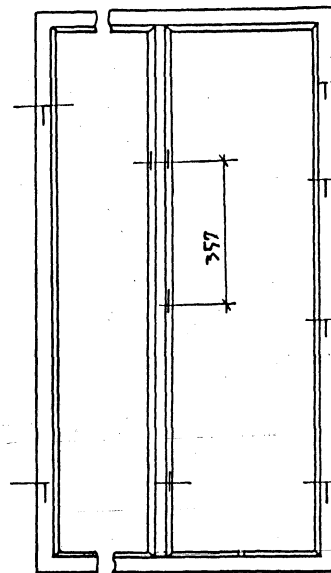
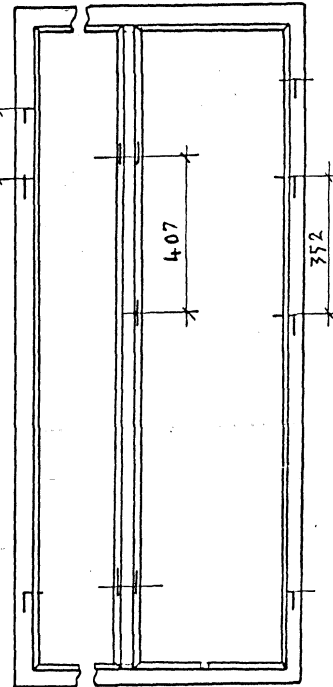
Рис. 2
ОСТАЛЬНОЕ — СМ. РИС. 1Рис. 3
ОСТАЛЬНОЕ — СМ. РИС. 1

1. УЗЛЫ I, II, III И ВИД „В“ СМ. ЧЕРТ. 1.176.5-23.1-01 01 000 СБ
 2. УЗЛЫ V, VI СМ. ЧЕРТ. 1.176.5-23.1-07 01 000 СБ
 3. ТАБЛИЦУ ИСПОЛНЕНИЙ СМ. НА ЛИСТЕ 2

1.176.5-23.1-04 01 000 СБ			
КОРОбКА СБОРОЧНЫЙ ЧЕРТЕЖ	СТАДИЯ	МАССА	МАСШТАБ
	Р		1:10
	ЛИСТ	ЛИСТОВ 1	
И. КОМ. МОКРОУСОВ	Г. И. П. СТЕПАНОВ	И. КОМ. МОКРОУСОВ	
СТ. ИЖ.	МОКРОУСОВ		

ОБОЗНАЧЕНИЕ	МАРКА БЛОКА	Рис.	РАЗМЕРЫ В ММ						ОБЪЕМ, М ³ В ЧИСТОТЕ
			Н	Л	Л ₁	Л ₂	h	h ₁	
1.176.5—23.1-04 01 000	0С12-12	1	1160	1170	394	664	142	250	0,0204
- 01	0С15-12	2	1460				192	200	0,0252
- 02	0С12-13,5	1	1160	1320		814	142	250	0,0219
- 03	0С12-15			1470		964			0,0334
- 04	0С15-13,5	2	1460	1320		814	192	200	0,0266
- 05	0С15-15			1470		964			0,0281
- 06	0С18-13,5	3	1760	1320	414	794			0,0414
- 07	0С18-15			1470		944			0,0429
- 08	0С12-14	1	1160	1400	394	894	142	250	0,0227
- 09	0С15-14	2	1460				192	200	0,0275
- 10	0С18-14	3	1760		414	874			0,0423

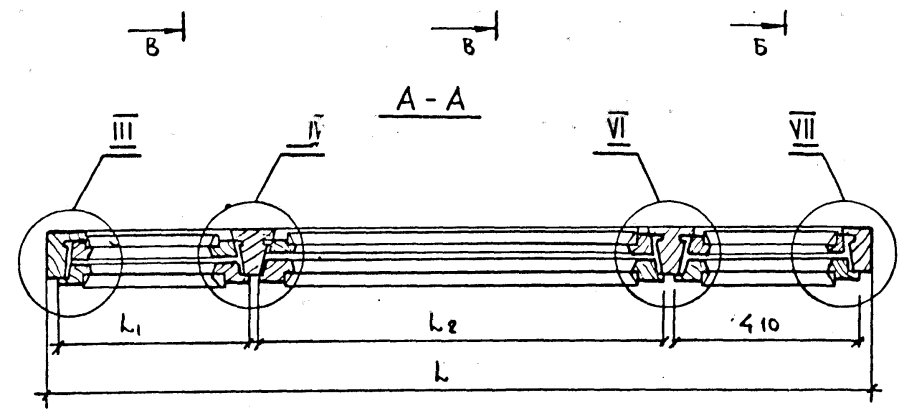
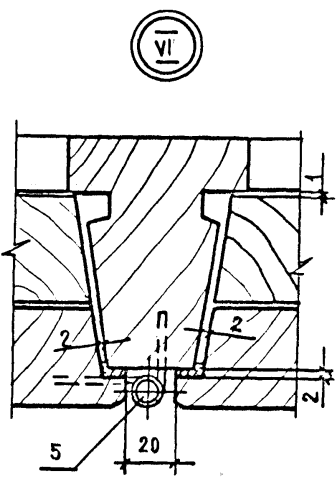
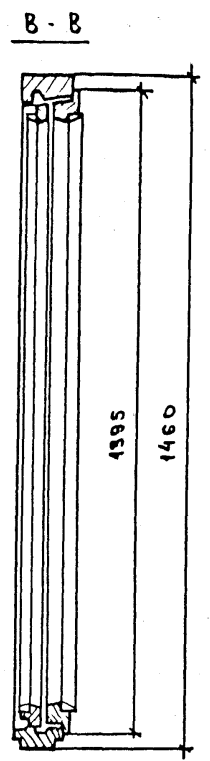
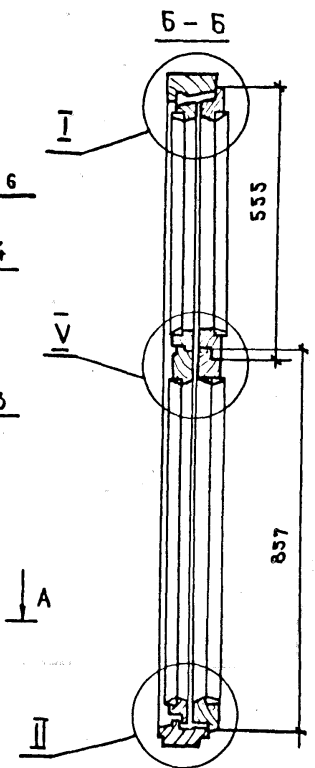
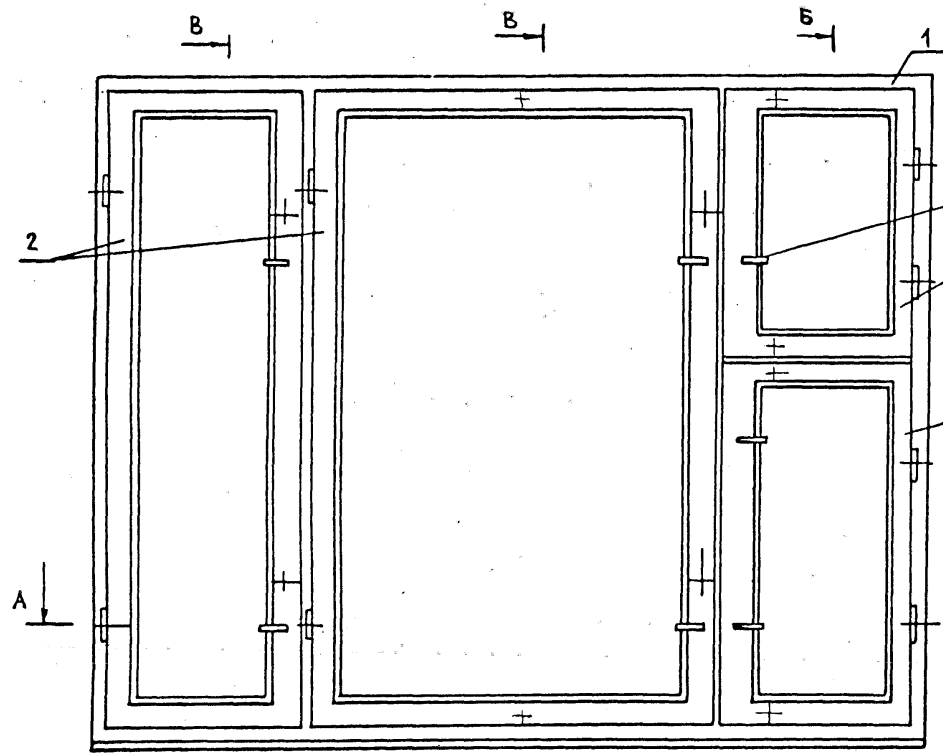

ОБОЗНАЧЕНИЕ	МАРКА	РАЗМЕРЫ В ММ			ОБЪЕМ, М ³ , В ЧИСТОТЕ	МАССА КГ
		L	L ₁	L ₂		
1.136.5-23.1-05 00 000	ДС 15-18	1770	410	850	0,1039	94,54
-01	ДС 15-21	2070	780	780	0,1086	102,48

- 1 УЗЛЫ I, II, III СМ. ЧЕРТ. 1.136.5-23.1-01 00 000 СБ ЛИСТ 2.
 2 УЗЕЛ V СМ. ЧЕРТ. 1.136.5-23.1-02 00 000 СБ.
 3 УЗЛЫ IV, VII СМ. ЧЕРТ. 1.136.5-23.1-03 00 000 ЛИСТ 2.

						1.136.5-23.1-05 00 000 СБ				
						БЛОК ОКОННЫЙ СБОРОЧНЫЙ ЧЕРТЕЖ		РАДИА	МАССА	МАСШТАБ
								Р	СМ. ТАБЛ.	1:10
						ЛИСТ		ЛИСТОВ 1		
И. КОНТР.	МОКРОУСОВ	Вр				ЦНИИЭП ЖИЛИЩА				
ГЛАВ. СТЕПНОВ	Вс									
СТ. ИИЖ	МОКРОУСОВ	Вр								

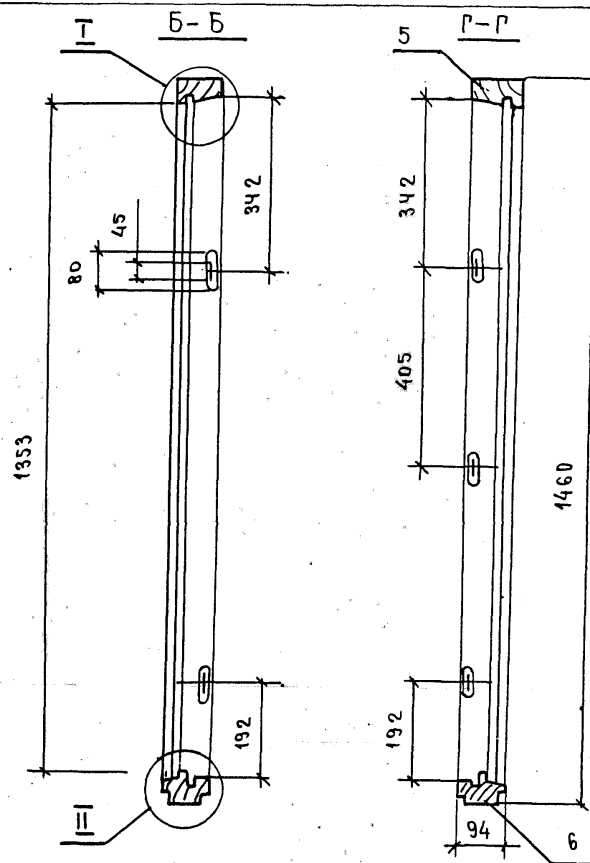
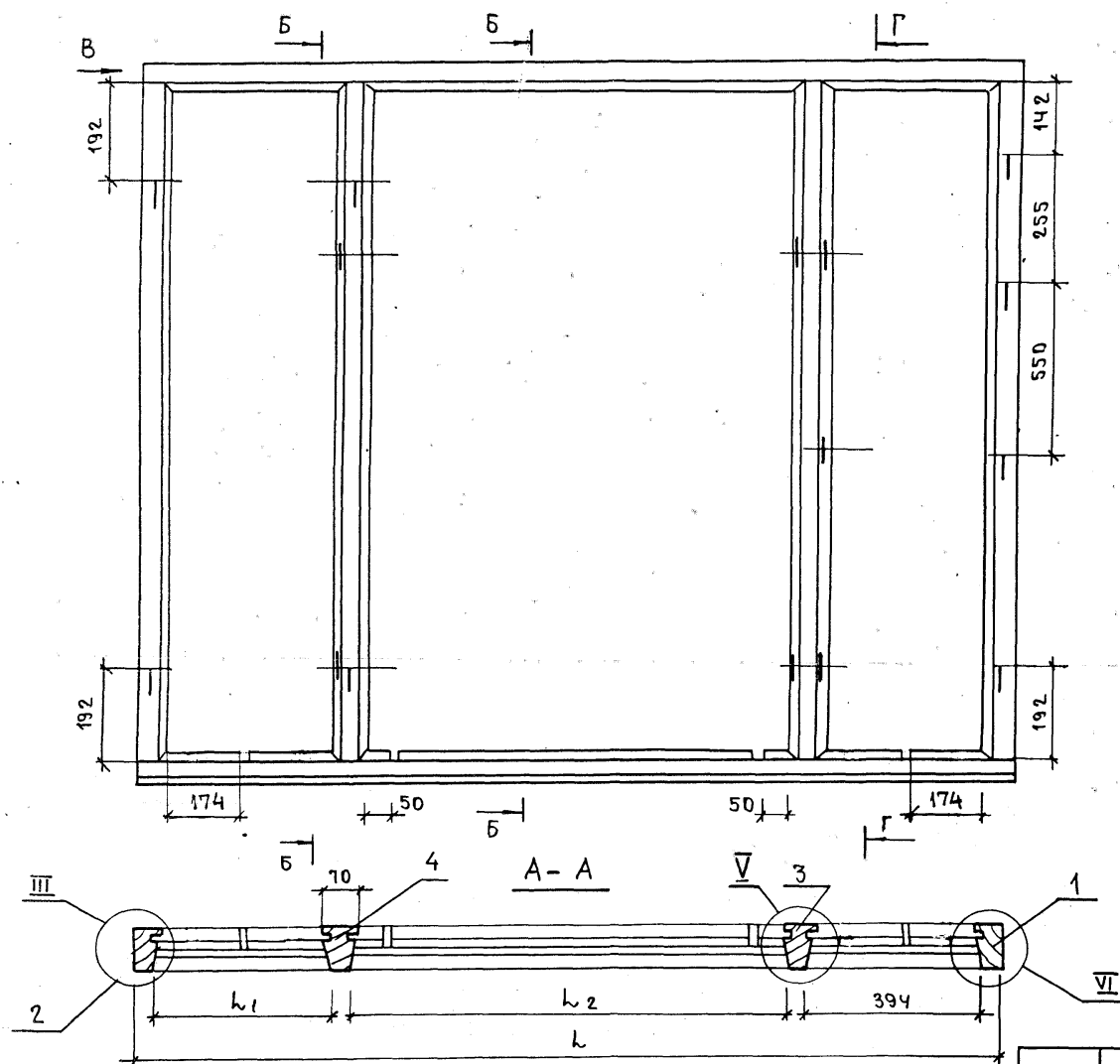

- 1 Узлы I, II, III и вид В, см. черт. 1.136.5-23.1-01.01.000СБ лист 2
2 Узлы IV и VI см. черт. 1.136.5-23.1-03.01.000СБ

ОБОЗНАЧЕНИЕ	МАРКА БЛОКА	РАЗМЕРЫ В ММ			ОБЪЕМ, М ³ в чистоте
		L	L ₁	L ₂	
1.136.5-23.1-05.01.000	ОС15-18	1710	394	834	0,0494
- 01	ОС15-21	2070	764	764	0,0524

						1,136,5-23.1- 05 01 000СБ		
						КОРОбКА СБОРОЧНЫЙ ЧЕРТЕЖ		
						СТАДИЯ	МАССА	МАСШТАБ
						Р		1:10
						ЛИСТ 1	ЛИСТОВ 2	
И.КОНТР.	МОКРОУСОВ					УНИИИП ЖИЛИЩ		
Г.И.П.	СТЕПАНОВ							
СТ.И.И.И.	МОКРОУСОВ							

ФОРМ	ЗНАК	ПОЗ.	ОБОЗНАЧЕНИЕ	НАИМЕНОВАНИЕ	—								ПРИМЕЧАНИЯ							
					01	02	03													
				<u>Документация</u>																
АЧ			1.136.5-23.1-00 00 000.ТО	ТЕХНИЧЕСКОЕ ОПИСАНИЕ	×	×	×	×												
АЗ			1.136.5-23.1-06 00 000.СБ	СБОРОЧНЫЙ ЧЕРТЕЖ	×	×	×	×												
				<u>СБОРОЧНЫЕ ЕДИНИЦЫ</u>																
АЧ		1	1.136.5-23.1-06 01 000	КОРОБКА	1															
		1	-01	КОРОБКА		1														
		1	-02	КОРОБКА			1													
		1	-03	КОРОБКА				1												
					МАРКА	БС22-15	БС22-9	БС24-15	БС24-9											
					1.136.5-23.1-06 00 000															
					ДВЕРЬ БАЛКОННАЯ															
					<table border="1"> <tr> <td>СТАДИЯ</td> <td>ЛИСТ</td> <td>ЛИСТОВ</td> </tr> <tr> <td>Р</td> <td>1</td> <td>2</td> </tr> </table>										СТАДИЯ	ЛИСТ	ЛИСТОВ	Р	1	2
СТАДИЯ	ЛИСТ	ЛИСТОВ																		
Р	1	2																		
					И.КОНТ. МОКРОУСОВ <i>В.С.</i> ГИП СТЕПНОВ <i>М.С.</i> СТ.ИНЖ. МОКРОУСОВ <i>Л.Т.</i>															
					ЦНИИЭП жилища															

ИНН. ПОДА. ПОД. И ДАТА			ВЗАМ. ИНН. ПОД.													
ФОРМ	ЗНАК	ПОЗ.	ОБОЗНАЧЕНИЕ	НАИМЕНОВАНИЕ	КОД. НА ИСПОЛН. 1.136.5-23.1-06 00 000-								ПРИМЕЧАНИЯ			
					—	01	02	03								
АЧ		2	1.136.5-23.1-06 10 000	ПОЛ О Т Н О	1											
		2	-01	ПОЛ О Т Н О		1										
		2	-02	ПОЛ О Т Н О			1									
		2	-03	ПОЛ О Т Н О				1								
					<u>СТАНДАРТНЫЕ ИЗДЕЛИЯ</u>											
		5		ПЕТАЯ ПВ1-100П												
				ГОСТ 5088-78	3	3	3	3				0,18 кг-1шт.				
		6		ЗАВЕРТКА ЗР2-1												
				ГОСТ 5090-79	3	3	3	3				0,14 кг-1шт.				
		7		РУЧКА РС-80												
				ГОСТ 5087-72	1	1	1	1				0,2 кг				
				ШУРПЫ ГОСТ 1145-80												
		8		1-4 х 30	4	4	4	4								
		9		1-4 х 25	18	18	18	18								
					1.136.5-23.1-06 00 000											
					<table border="1"> <tr> <td>ЛИСТ</td> </tr> <tr> <td>2</td> </tr> </table>										ЛИСТ	2
ЛИСТ																
2																

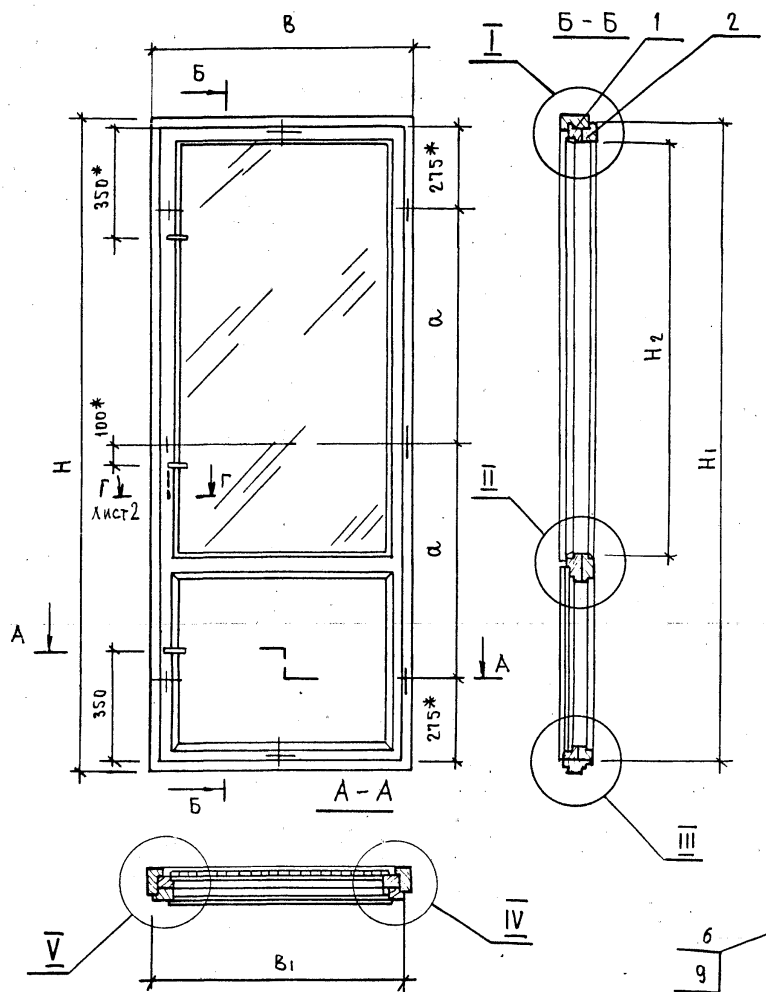

РАЗМЕРЫ в мм

ОБОЗНАЧЕНИЕ	МАРКА	H	H ₁	H ₂	B	B ₁	α	ОБЪЕМ в м ³	МАССА кг
1136,5-231.06.00.000	БС 22-7,5	2175	2110	1285	720	660	780	0,0685	3329
-01	БС 22-9				870	810		0,0734	5799
-02	БС 4-7,5	2375	2310	1565	720	660	880	0,0745	6693
-03	БС 24-9				870	810		0,0782	6949

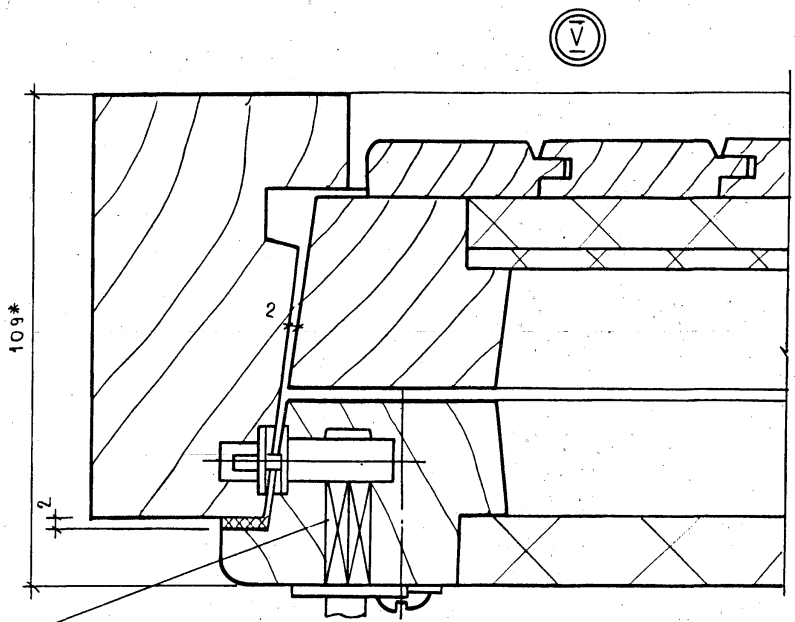

1* РАЗМЕРЫ ДЛЯ СПРАВОК
2. РУЧКА ПОЗ.7,В УСТАНАВЛИВАЕТСЯ СО СТОРОНЫ
БАЛКОНА НА ВЫСОТЕ 1000мм.

1,136,5-231-06 00 000 СБ			
ДВЕРЬ БАЛКОННАЯ СБОРОЧНЫЙ ЧЕРТЕЖ			
И КОНТР.	МОКРОУСОВ	СТАДИЯ	МАССА
ГИП	СТЕПНОВ	Р	СМ.ТАБЛ
СТ. ИМ.	ИМ. ПОДПИСЬ	ЛИСТ 1	ЛИСТОВ 2
ЦНИИП ЖИЛИЩА			

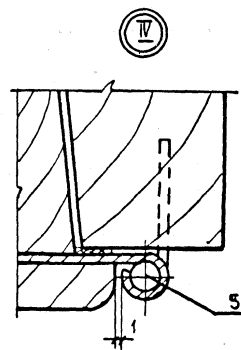
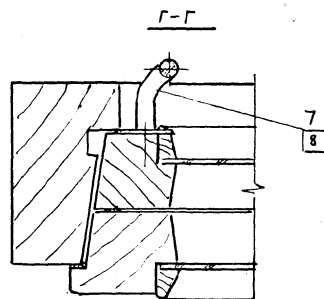
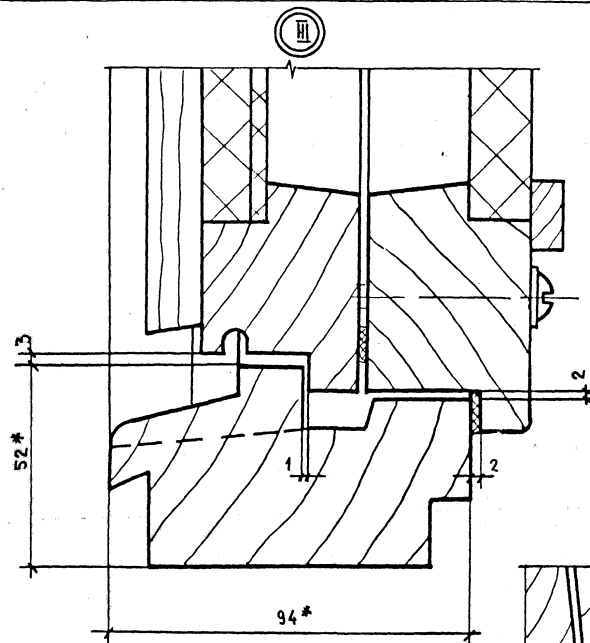
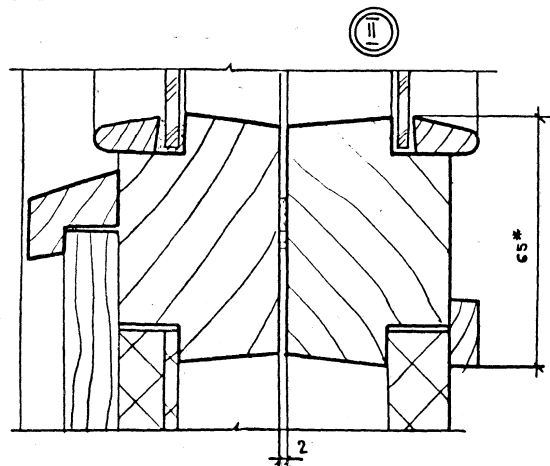
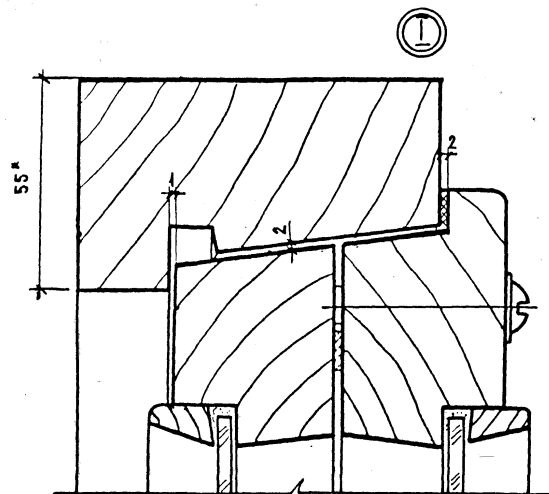

1. РАЗМЕРЫ ДЛЯ СПРАВОК

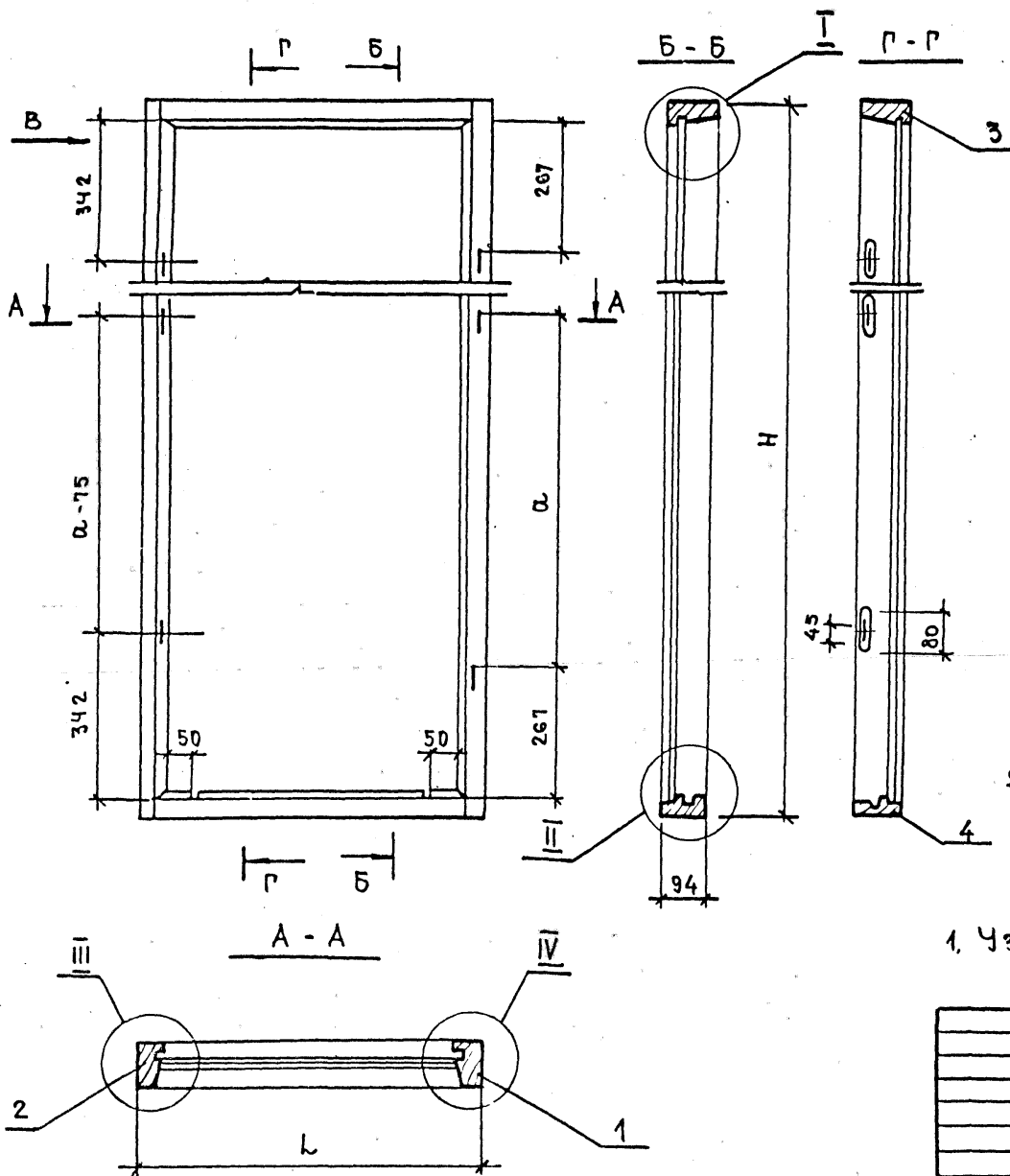

ОБОЗНАЧЕНИЕ	МАРКА БЛОКА	РАЗМЕРЫ В ММ			ОБЪЕМ В ЧИСТОТЕ М ³
		Н	Л	Д	
1,136,5-23.1-06 01 000 СБ	БС 22-7,5	2175	720	780	0,0302
-01	БС 22-9		870		0,0314
-02	БС 24-7,5	2375	720	880	0,0320
-03	БС 24-9		870		0,0335

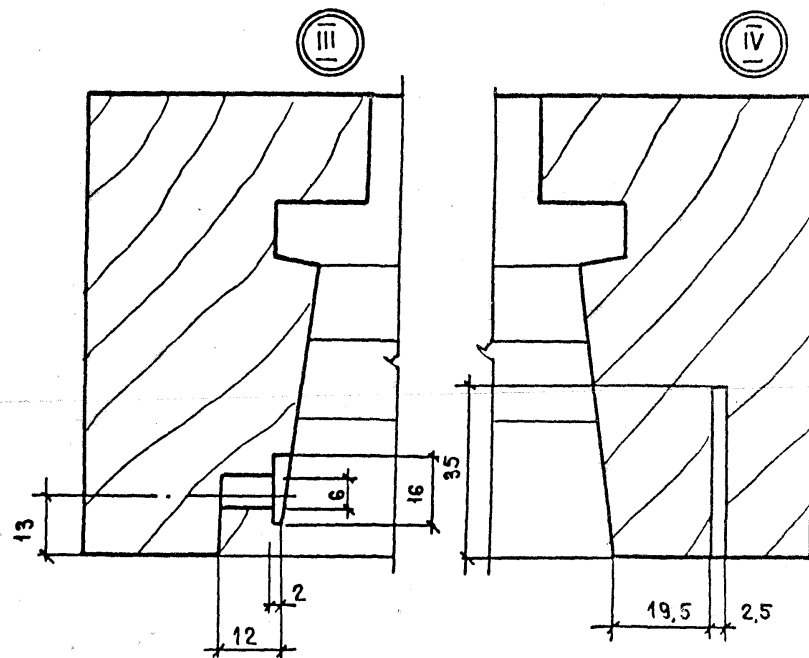

1. Узлы I, II и вид „В“ см. черт. 1,136,5-23.1-01 01 000 СБ. Лист 2

1,136,5-23.1-06 01 000 СБ			
КОРОБКА		СТАДИЯ	МАССА
СБОРОЧНЫЙ ЧЕРТЕЖ.		Р	1:10
		ЛИСТ	ЛИСТОВ 1
Н. КОНТР.	МОКРОУСОВ		
Г. П.	СТЕПЧУК		
СТ. ИНЖ.	МОКРОУСОВ		

ФОРМАТ	КОДА	ПОЗ.	ОБОЗНАЧЕНИЕ	НАИМЕНОВАНИЕ	КОЛ. НА ИСПОЛН. 1.136.5-23.1-06 10 000 -												ПРИМЕЧАНИЕ
					-	01	02	03									
				<u>ДОКУМЕНТАЦИЯ</u>													
А3			1.136.5-23.1-06 10 000 СБ	СБОРОЧНЫЙ ЧЕРТЕЖ	×	×	×	×									
				<u>СБОРОЧНЫЕ ЕДИНИЦЫ</u>													
А4	1		1.136.5-23.1-06 10 100	СТВОРКА	1	1	1	1									
А4	2		1.136.5-23.1-06 10 200	СТВОРКА	1	1	1	1									
				<u>ДЕТАЛИ</u>													
				ЗАГЛУШКА													
					МАРКА БЛОКА	БС 22-75	БС 22-9	БС 24-75	БС 24-9								
					1.136.5-23.1-06 10 000												
					ПОЛОТНО												СТАДИА Р
																	ЛИСТ 1
																	ЛИСТОВ 5
					И КОНТЯ	МОКРОУСОВ	Ры	05.88									
					ГИП	СТЕПНОВ	Ры	05.88									
					СТ. ИИИ.	МОКРОУСОВ	Ры	05.88									
																	ЦНИИЭП жилища

ИИИИ ПОДА		ПОДП. И ДАТА		ВЗАМ. ИИИИ. №													
ФОРМАТ	КОДА	ПОЗ.	ОБОЗНАЧЕНИЕ	НАИМЕНОВАНИЕ	КОЛ. НА ИСПОЛН. 1.136.5-23.1-06 10 000 -												ПРИМЕЧАНИЕ
					-	01	02	03									
				ПЛИТА ДРЕВЕСНО-СТРУЖЕЧНАЯ													
				ГОСТ 10632-77													ШЛИФОВАННАЯ
Б4	3		1.136.5-23.1-06 10 001	660 x 550 x 16	1												
Б4	3		-01	660 x 700 x 16		1											
Б4	3		-02	570 x 550 x 16			1										
Б4	3		-03	570 x 700 x 16				1									
				ЗАГЛУШКА													
				ПЛИТА ТВЕРДАЯ													
				ДРЕВЕСНОВОЛОКНИСТАЯ													
				ГОСТ 4598-74													
Б4	4		1.136.5-23.1-06 10 002	660 x 550 x 4	1												
Б4	4		-01	660 x 700 x 4		1											
Б4	4		-02	570 x 550 x 4			1										
Б4	4		-03	570 x 700 x 4				1									
				ПЛИТА МЯГКАЯ ДРЕВЕСНОВОЛОКНИСТАЯ													
					1.136.5-23.1-06 10 000												ЛИСТ 2

С		НАИМЕНОВАНИЕ		-	01	02	03					ПРИМЕЧ.
			ГОСТ 4598-74									
БЧ	5	1.136.5-23.1-06.10.003	660 × 550 × 12	1								
БЧ	5	- 01	660 × 700 × 12		1							
БЧ	5	- 02	570 × 550 × 12			1						
БЧ	5	- 03	570 × 700 × 12				1					
			Обшивка Тип II									
			ГОСТ 8242-73									
БЧ	6	1.136.5-23.1-06.10.004	700 × 45 × 13	14	18							
БЧ	6	- 01	620 × 45 × 13			14	18					
			ДРЕВЕСИНА ХВОЙНАЯ									
			ГОСТ 24454-80Е									
БЧ	7	1.136.5-23.1-06.10.005	БРУСОК. 560 × 29 × 23	1	1							
БЧ	7	- 01	720 × 29 × 23			1	1					
БЧ	8	1.136.5-23.1.06.16.0006	РАСКЛАДКА 670 × 19 × 10	2	2							
БЧ	8	- 01	590 × 19 × 10			2	2					
БЧ	8	- 02	570 × 19 × 10	2		2						
БЧ	8	- 03	720 × 19 × 10		2		2					
				1.136.5-23.1-06.10.000								Лист 3

ИНВ. № ПОД.		ПОДПИСЬ И ДАТА ВЗАМ. ИНВ. №		КОД. НА ИСПОЛН. 1.136.5-23.1-06.10.000-												ПРИМЕЧАНИЯ
ФОРМАТ	ЗОНА	ПОС.	ОБОЗНАЧЕНИЕ	НАИМЕНОВАНИЕ	-	01	02	03								
Б4		9	1.136.5-23.1-00000001	ШТАПИК 1585×16×10			4	4								
			-04	1305×16×10	4	4										
			-23	650×16×10	4		4									
			-01	700×16×10		4		4								
				СТЕКЛО ГОСТ 111-78												
				ТОЛЩ. 2,5-3 мм												
Б4		10	1.136.5-23.1-00000002-37	1300×545	2											
Б4		10	-38	1300×695		2										
Б4		10	-39	1580×545			2									
Б4		10	-40	1580×695				2								
				СТАНДАРТНЫЕ ИЗДЕЛИЯ												
				ПЕГЛЯ П83-1												
				ГОСТ 5088-78	3	3	3	3								
				СТЯЖКА СТ												
				ГОСТ 5090-79	6	6	6	6								
					1.136.5-23.1-06.10.000										Лист 4	

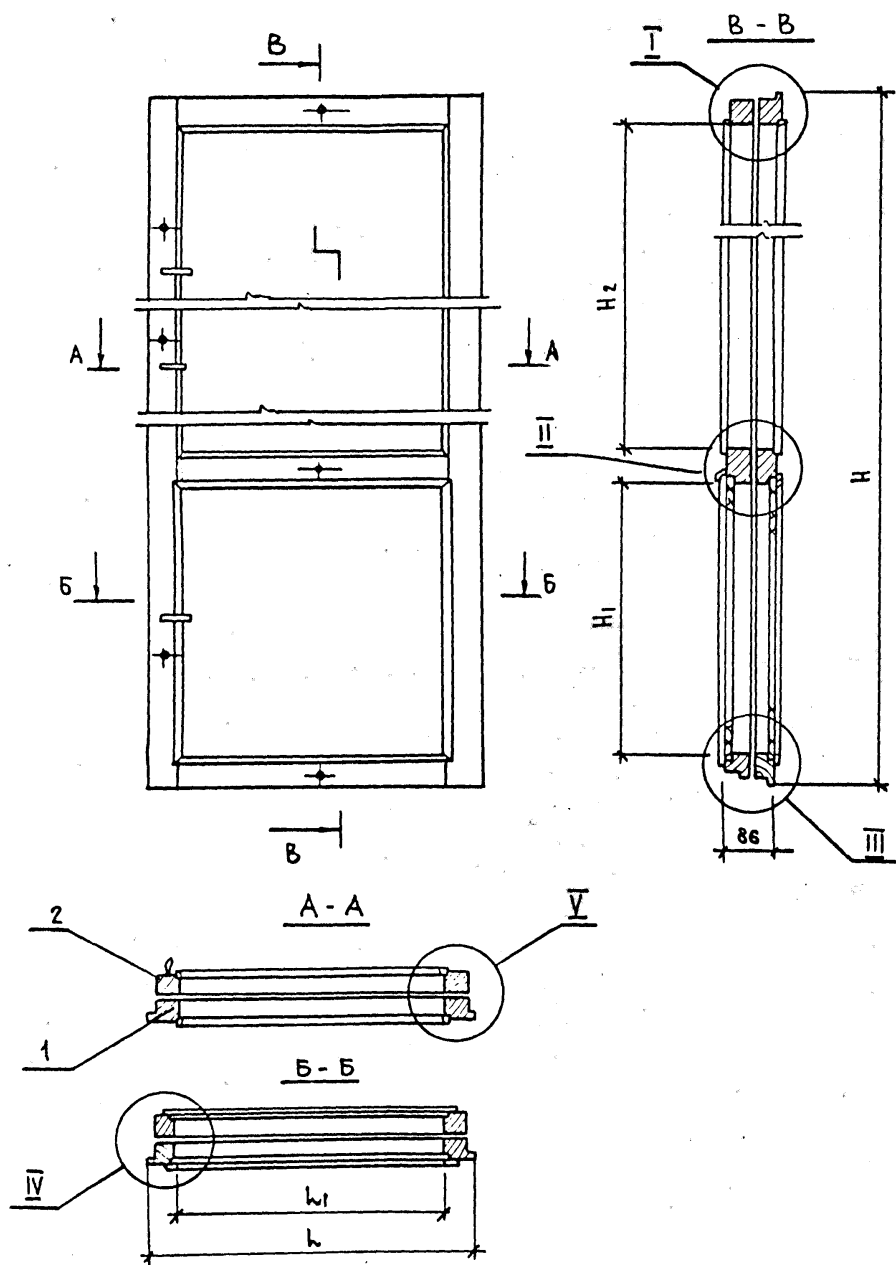

ОБОЗНАЧЕНИЕ	МАРКА БЛОКА	РАЗМЕРЫ В ММ					ОБЪЕМ в чистоте м ³
		H	H1	H2	L	L1	
1.136.5 - 23.1-06 10 000	БС22-7,5	2110	640	1275	660	530	0,0383
-01	БС22-9				810	680	0,0420
-02	БС24-7,5	2310	550	1575	660	530	0,0425
-03	БС24-9				810	680	0,0447

						1.136.5 - 23.1-06 10 000 СБ		
						ПОЛОТНО		
						СБОРОЧНЫЙ ЧЕРТЕЖ		
						СТАДИЯ	МАССА	МАСШТАБ
						Р		1:10
						ЛИСТ 1		ЛИСТОВ 2
Н.КОНТР	МОКРОУСОВ					ЦНИИЭП ЖИЛИЩА		
Г.П.	СТЕРНОВ							
СТ.ИЖ.	МОКРОУСОВ							

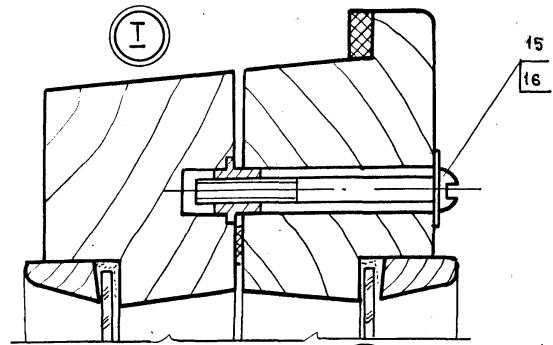

II

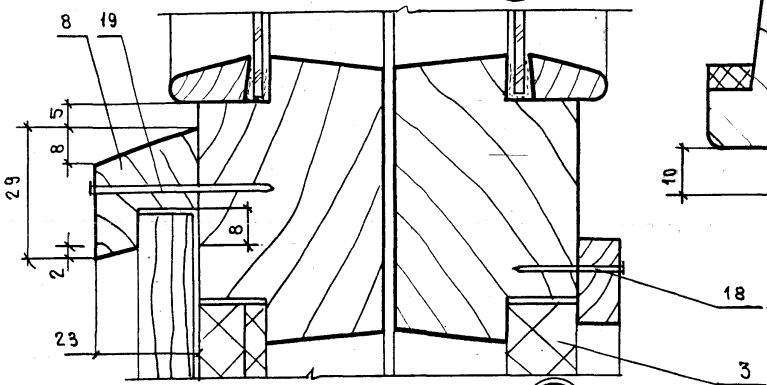

III

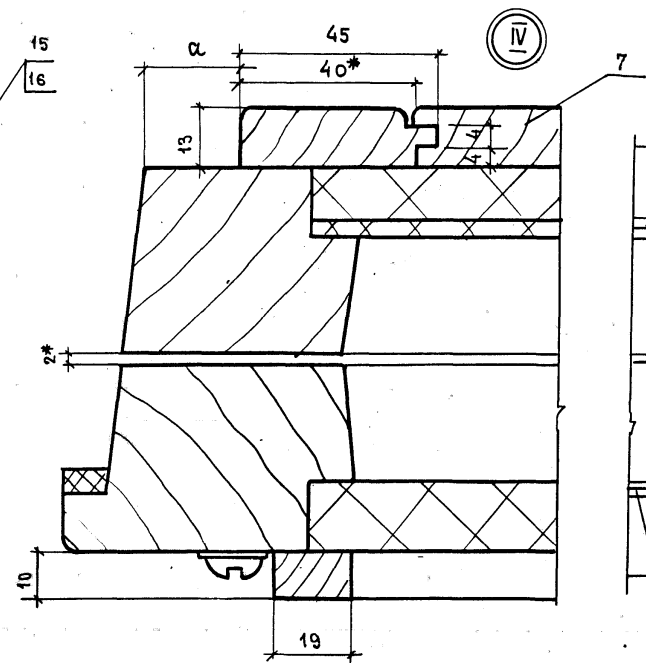
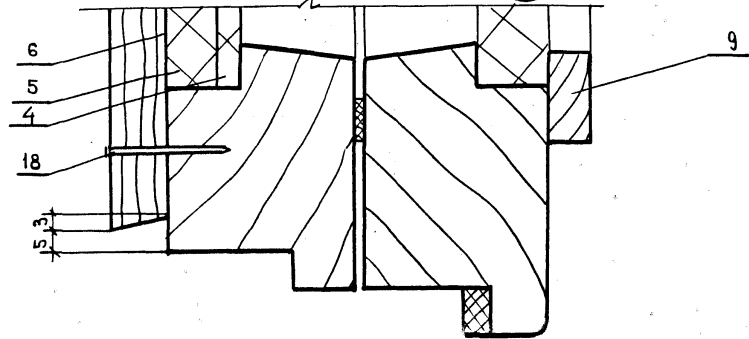

V

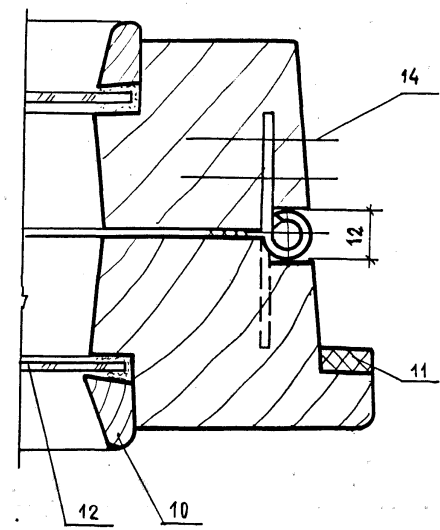

ОБОЗНАЧЕНИЕ	$\alpha_{\text{мм}}$
1.136,5-231-06 10 000	26
-01	16
-02	26
-03	16

1* РАЗМЕРЫ ДЛЯ СПРАВКИ

	ЗД	ПТ	НАИМЕНОВАНИЕ	КОЛ-ВО ИСПОДАН 1.136.5-23.1.06 10 000 -								ПРИМЕЧАНИЯ
				-	01	02	03					
			<u>ДОКУМЕНТАЦИЯ</u>									
A3			1.136.5-23.1.06 10 100 СБ	СБОРОЧНЫЙ ЧЕРТЕЖ	X	X	X	X				
			<u>ДЕТАЛИ</u>									
			ДРЕВЕСИНА ХВОЙНАЯ									
			ГОСТ 24454-80Е									
B4	1		1.136.5-23.1.06 10 101	БРУСОК 2110x65x42	1	1						
			-01	2110x65x42	1	1						
				МАРКА БЛОКА	БС227.5	БС22-9	БС24-7.5	БС24-9				

1.136.5-23.1.06 10 100		
СТАДИЯ	ЛИСТ	ЛИСТОВ
P	1	2

СТВОРКА

Н. КОНТРА	МОКРОУСОВ	<i>[подпись]</i>
ГИП	СТЕПНОВ	<i>[подпись]</i>
СТ. ИНЖ.	МОКРОУСОВ	<i>[подпись]</i>

ЦНИИЭП жилища

Инд. № подл.		Подп. и дата		Взам. инв.												
Формат	Лист	№	Обозначение	Наименование	Кол. на испан. 1.136.5-23.1-06 10 100 -										Примечан.	
					-	01	02	03								
Б4		1	1.136.5-23.1-06 10 102	Брусок 2310x65x42			1	1								
Б4		2	-01	2310 x 65 x 42			1	1								
Б4		3	1.136.5-23.1-06 10 103	660x65x42	1		1									
Б4		4	-01	660x65x42	1		1									
Б4		3	1.136.5-23.1-06 10 104	810 x 65 x 42		1		1								
Б4		4	-01	810 x 65 x 42		1		1								
Б4		8	1.136.5-23.1-06 10 105	660x65x42	1		1									
Б4		8	-01	810 x 65 x 42		1		1								
				<u>СТАНДАРТНЫЕ</u>												
				<u>ИЗДЕЛИЯ</u>												
		5		НАГЕЛЬ Н33 ГОСТ 17585-72	6	6	6	6								0.005 кг
		6		Угольник уг 75-1												
				ГОСТ 5090-79	2	2	2	2								0.02 кг
		7		Штырь 1-3x25												
				ГОСТ 1145-80	10	10	10	10								

1.136.5-23.1-06 10 100

Лист 2

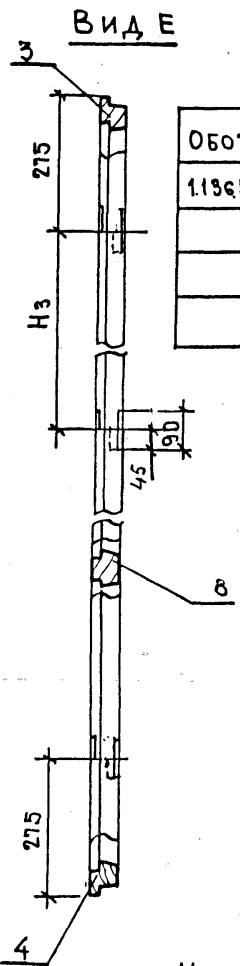
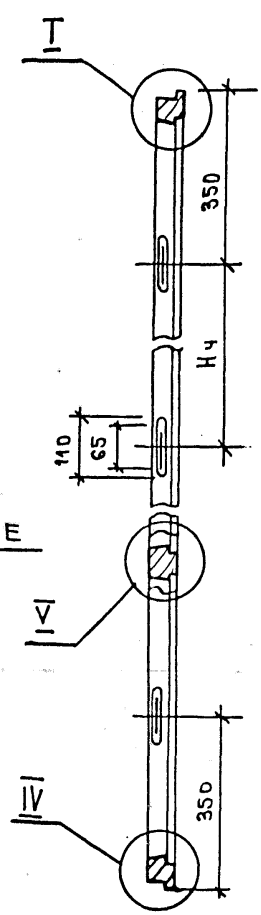
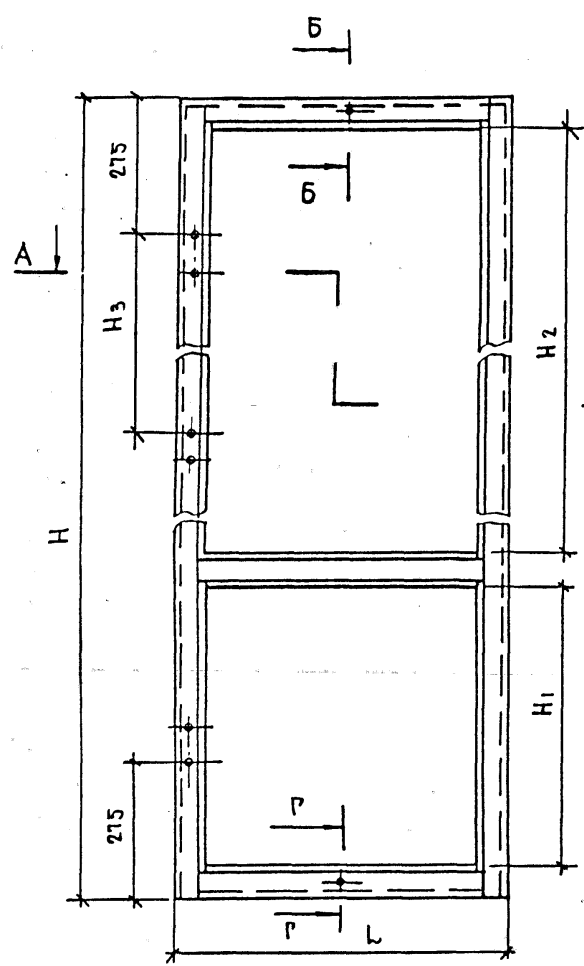

ОБОЗНАЧЕНИЕ	МАРКА БЛОКА	РАЗМЕРЫ В ММ.						ОБЪЕМ В ЧИСТОТЕ М ³
		L	H	H ₁	H ₂	H ₃	H ₄	
1.136.5-23.1-06 10 100	БС22-7.5	660						0,0167
-01	БС22-9	810	2110	640	1215	780	705	0,0180
-02	БС24-7.5	660						0,0178
-03	БС24-9	810	2310	550	1515	880	805	0,0190

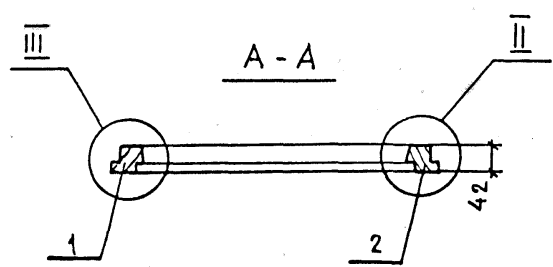
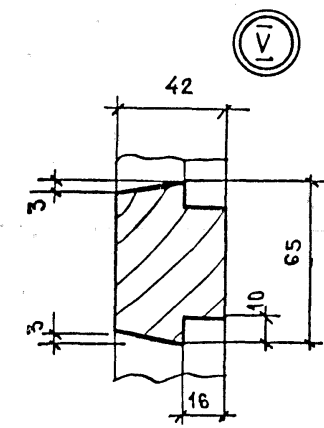

УЗЛЫ И СЕЧЕНИЯ СМ. ЧЕРТ. 1.136.5-23.1-01 10 100СБ
ЛИСТ 2.

1.136.5-23.1-06 10 100СБ			
СТВОРКА			
СБОРОЧНЫЙ ЧЕРТЕЖ			
И. КОНТР.	МОКРОУСОВ	Р	1:10
Р. П.	СТЕПНОВ	ЛИСТ	ЛИСТОВ 1
СТ. И. И. И.	МОКРОУСОВ	ЦНИИЭП ЖИЛИЩА	

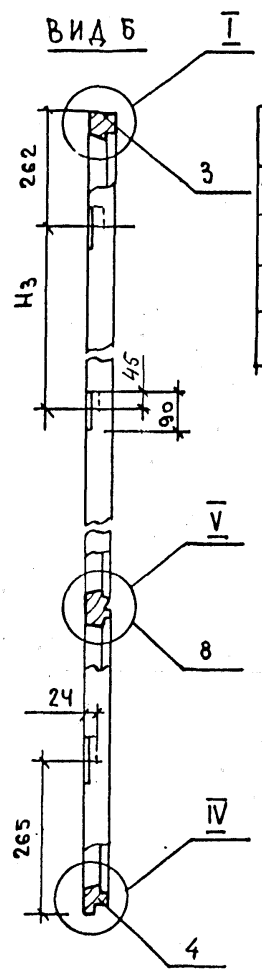
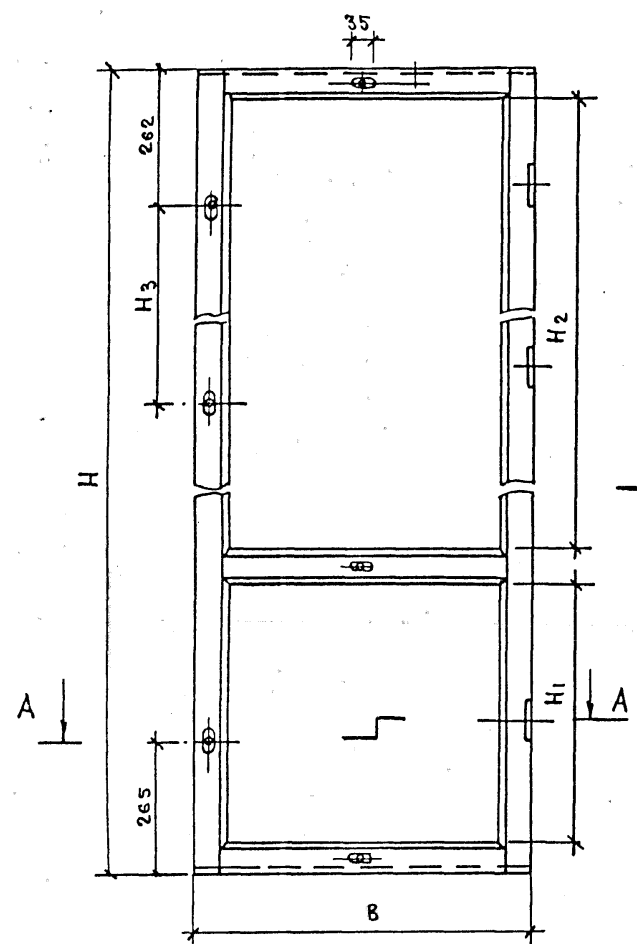

ОБОЗНАЧЕНИЕ	МАРКА БЛОКА	РАЗМЕРЫ В ММ					ОБЪЕМ В ЛИСТОТЕ М3
		Н	В	Н1	Н2	Н3	
1.136.5-23.1-06.10.200	БС22-7,5	2087	634	640	1275	780	0,0136
- 01	БС22-9		784				0,0147
- 02	БС24-7,5	2287	634	550	1565	880	0,0146
- 03	БС24-9		784				0,0166

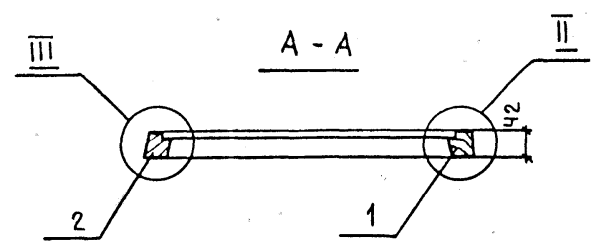
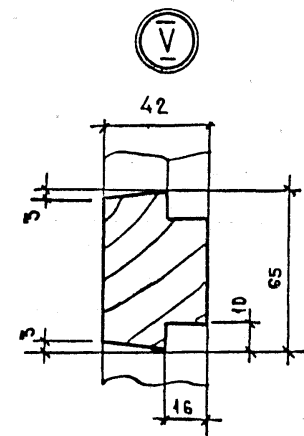

1. Узлы I, II, III, IV и сечения см. черт. 1.136.5 1 0110 200СБ

1.136.5-23.1-06.10.200СБ			
СТВОРКА			
СБОРОЧНЫЙ ЧЕРТЕЖ.			
И.КОНТР.	МОКРОУСОВ	Р	1:10
ГИП	СТЕПНОВ	ЛИСТ	ЛИСТОВ
ИСТ.И.Н.	МОКРОУСОВ	ЦНИИЭП ЖИЛИЩА	

[illegible]

1. МАРКА ИЗДЕЛИЙ ПО ГОСТ 11214-86

2 РАСХОД ДРЕВЕСИНЫ ДАН В НЕОБРЕЗНЫХ ПИЛОМАТЕРИАЛАХ

3. Вид замзки не регламентируется

[illegible]

НОМЕР СТРОКИ	НАИМЕНОВАНИЕ МАТЕРИАЛА И ЕДИНИЦА ИЗМЕРЕНИЯ	КОД		КОД И МАРКА ИЗДЕЛИЯ КОЛИЧЕСТВО НА МАРКУ															
		МАТЕРИАЛА	ЕД. ИЗМ.	ДС12-13,5	ДС12-14	ДС12-15	ДС15-12	ДС15-13,5	ДС15-14	ДС15-15	ДС18-13,5	ДС18-14	ДС18-15	ДС15-18	ДС15-21	БС22-1,5	БС22-9	БС24-1,5	БС24-9
1	ПИЛОМАТЕРИАЛЫ ГОСТ24454-80Е,М3	533100	113	0,157	0,160	0,163	0,173	0,181	0,184	0,187	0,227	0,232	0,235	0,249	0,261	0,163	0,176	0,179	0,188
2	СТЕКЛО ОКОННОЕ ГОСТ111-78, м²	591120	055	2,30	2,56	2,58	2,24	2,30	3,02	3,42	3,38	3,70	3,91	3,98	4,84	1,56	1,99	1,93	2,46
3	ЗАМАЗКА КР	577540	166	1,184	1,208	1,240	1,345	1,399	1,427	1,453	1,638	1,674	1,692	1,901	2,124	0,668	0,722	0,780	0,832
4	ПРОКЛАДКА ГОСТ10174-72, КГ	225430	166	0,0419	0,0482	0,0542	0,0504	0,0577	0,0599	0,0630	0,0688	0,0705	0,0735	0,0760	0,0883	0,0460	0,0553	0,05027	0,0607
5	НАГЕЛЬ ГОСТ10585-78, ШТ.	498614	796	24	24	24	24	24	24	24	24	24	24	32	32	8	8	8	8
6	ПЕТЛЯ ГОСТ5088-78, ШТ.	498300	796	12	12	12	12	12	12	12	13	13	13	16	16	6	6	6	6
7	ЗАВЕРТКА ГОСТ5090-79, ШТ.	498430	796	4	4	4	5	5	5	5	5	5	5	7	7	3	3	3	3
8	СТЯЖКА ГОСТ 5090-79, ШТ.	498440	796	8	8	8	8	8	8	8	8	8	8	10	12	6	6	6	6
9	УГОЛЬНИК ГОСТ5091-79, ШТ.	498612	796	8	8	8	4	8	8	8	8	8	8	8	8	2	2	2	2
10	ГВОЗДИ ГОСТ4028-63*, ШТ.	127100	166	0,0172	0,0180	0,0185	0,0189	0,0189	0,0196	0,0198	0,0196	0,0198	0,0204	0,0284	0,0284	0,0240	0,0283	0,0240	0,0283
11	ПЛИТА ВОЛОКН.ТВЕРД.ГОСТ4598-74,м²	533622	055	—	—	—	—	—	—	—	—	—	—	—	—	0,45	0,57	0,38	0,50
12	ПЛИТА ВОЛОКН.МЯГКАЯ ГОСТ4598-74,м²	533610	055	—	—	—	—	—	—	—	—	—	—	—	—	0,45	0,57	0,38	0,50
13	ПЛИТА СТРУЖЕЧНАЯ ГОСТ10632-77,м³	533403	113	—	—	—	—	—	—	—	—	—	—	—	—	0,0072	0,0091	0,0061	0,0080
14	РУЧКА ГОСТ5087-72, ШТ.	498200	796	—	—	—	—	—	—	—	—	—	—	—	—	1	1	1	1
15	ШУРУПЫ ГОСТ1145-80 3×25,кг		166	0,0432	0,0432	0,0432	0,0216	0,0432	0,0432	0,0432	0,0432	0,0432	0,0432	0,0432	0,0216	0,0195	0,0195	0,0195	0,0195
	4×25, кг		166	0,0794	0,0794	0,0794	0,0794	0,0794	0,0794	0,0794	0,0869	0,0869	0,0869	0,1058	0,1058	0,0529	0,0529	0,0529	0,0529
	4×30, кг		166	—	—	—	—	—	—	—	—	—	—	—	—	0,0091	0,0091	0,0091	0,0091