

КиевЗНИИЭП			III КОРТ			ФОРМАТ	ЗОНА	ПОЗ.	ОБОЗНАЧЕНИЕ	НАИМЕНОВАНИЕ	КОЛ	ПРИМЕЧАНИЕ			
										ДОКУМЕНТАЦИЯ					
									A3	1.030.1-1.1-1 36СВ	СВОРОЧНЫЙ ЧЕРТЕЖ УЗЛЫ ОПАЛУБОЧНЫЕ ВЕДОМОСТЬ РАСХОДА СТАЛИ НА ЭЛЕМЕНТ ТЕХНИЧЕСКОЕ ОПИСАНИЕ				
									A3	1.030.1-1.1-1 00Д1					
									A3	1.030.1-1.1-1 00РС					
									A3	1.030.1-1.1-1 00ТО					
									ПЕРЕМЕННЫЕ ДАННЫЕ				ДЛЯ ИСПОЛНЕНИЙ:		
													1.030.1-1.1-1 36 1ПС 57.9.2,5-2.Л-1.		
													СВОРОЧНЫЕ ЕДИНИЦЫ		
									A4	1	1.030.1-1.1-2 22	КАРКАС ПРОСТРАНСТВ. КП 57.9.2,5-2-1	1		
													МАТЕРИАЛЫ		
									2					РАСТВОР ЦЕМЕНТНЫЙ М100	0.10М3
									3					РАСТВОР ЦЕМЕНТНЫЙ М50	0.07М3
									4					БЕТОН ЛЕГКИЙ М50	1.07М3
													1.030.1-1.1-1 36-01 1ПС 57.9.2,5-4.Л-1.		
													СВОРОЧНЫЕ ЕДИНИЦЫ		
									A4	1	1.030.1-1.1-2 22-01	КАРКАС ПРОСТРАНСТВ. КП 57.9.2,5-4-1	1		
													МАТЕРИАЛЫ		
									2					РАСТВОР ЦЕМЕНТНЫЙ М100	0.10М3
									3					РАСТВОР ЦЕМЕНТНЫЙ М50	0.07М3
									4					БЕТОН ЛЕГКИЙ М50	1.07М3
													1.030.1-1.1-1 36-02 1ПС 57.9.2,5-6.Л-1.		
													СВОРОЧНЫЕ ЕДИНИЦЫ		
									A4	1	1.030.1-1.1-2 22-02	КАРКАС ПРОСТРАНСТВ. КП 57.9.2,5-6-1	1		
													1.030.1-1.1-1 36		
													ПАНЕЛЬ		
													1ПС 57.9, 1ПС 57.12		
													СТАДИЯ	ЛИСТ	ЛИСТОВ
													Р	1	6
													ГОСГРАЖДАНСТРОЙ		
													КиевЗНИИЭП		

148

ЭПВЦ		ОПЕРАТОР	СКАЛА	ФОРМАТ	ЗОНА	ПОЗ.	ОБОЗНАЧЕНИЕ	НАИМЕНОВАНИЕ	КОЛ	ПРИМЕЧАНИЕ
Киев ЭНИИЭП		ТЛП	КОРТ					МАТЕРИАЛЫ		
A4	1					2	1.030.1-1.1-2 22-03	РАСТВОР ЦЕМЕНТНЫЙ М100		0.10М3
						3		РАСТВОР ЦЕМЕНТНЫЙ М50		0.07М3
						4		БЕТОН ЛЕГКИЙ М50		1.07М3
								1.030.1-1.1-1 36-03		
								1ПС 57.9.3,0-6.Л-1.		
								СВОРОЧНЫЕ ЕДИНИЦЫ		
								КАРКАС ПРОСТРАНСТВ.		
								КП 57.9.3,0-6-1	1	
								МАТЕРИАЛЫ		
						2		РАСТВОР ЦЕМЕНТНЫЙ М100		0.10М3
						3		РАСТВОР ЦЕМЕНТНЫЙ М50		0.07М3
						4		БЕТОН ЛЕГКИЙ М50		1.31М3
								1.030.1-1.1-1 36-04		
								1ПС 57.9.3,5-6.Л-1.		
								СВОРОЧНЫЕ ЕДИНИЦЫ		
A4	1						1.030.1-1.1-2 22-04	КАРКАС ПРОСТРАНСТВ.		
								КП 57.9.3,5-6-1	1	
								МАТЕРИАЛЫ		
						2		РАСТВОР ЦЕМЕНТНЫЙ М100		0.10М3
						3		РАСТВОР ЦЕМЕНТНЫЙ М50		0.07М3
						4		БЕТОН ЛЕГКИЙ М50		1.55М3
								1.030.1-1.1-1 36-05		
								1ПС 57.9.4,0-6.Л-1.		
								СВОРОЧНЫЕ ЕДИНИЦЫ		
A4	1						1.030.1-1.1-2 22-05	КАРКАС ПРОСТРАНСТВ.		
								КП 57.9.4,0-6-1	1	
								МАТЕРИАЛЫ		
						2		РАСТВОР ЦЕМЕНТНЫЙ М100		0.10М3
						3		РАСТВОР ЦЕМЕНТНЫЙ М50		0.07М3
						4		БЕТОН ЛЕГКИЙ М50		1.79М3
								1.030.1-1.1-1 36-06		
								1ПС 57.12.2,5-2.Л-1.		
							1.030.1-1.1-1 36			

ЛИСТ

[illegible]

1-19							
СКАЛА ВСТ	ОПЕРАТОР ТЛП КОРТ	ЭПВЦ Киев ЗНИИЭП	ФОРМАТ ЗОНА ПОЗ.	ОБОЗНАЧЕНИЕ	НАИМЕНОВАНИЕ	КОП	ПРИМЕЧАНИЕ
					1.030.1-1.1-1 36-10 1ПС 57.12.3,0-6.Л-1. СБОРОЧНЫЕ ЕДИНИЦЫ КАРКАС ПРОСТРАНСТВ. КП 57.12.3,0-6-1 МАТЕРИАЛЫ РАСТВОР ЦЕМЕНТНЫЙ М100 РАСТВОР ЦЕМЕНТНЫЙ М50 БЕТОН ЛЕГКИЙ М50 1.030.1-1.1-1 36-11 1ПС 57.12.3,5-6.Л-1. СБОРОЧНЫЕ ЕДИНИЦЫ КАРКАС ПРОСТРАНСТВ. КП 57.12.3,5-6-1 МАТЕРИАЛЫ РАСТВОР ЦЕМЕНТНЫЙ М100 РАСТВОР ЦЕМЕНТНЫЙ М50 БЕТОН ЛЕГКИЙ М50 1.030.1-1.1-1 36-12 1ПС 57.12.4,0-6.Л-1. СБОРОЧНЫЕ ЕДИНИЦЫ КАРКАС ПРОСТРАНСТВ. КП 57.12.4,0-6-1 МАТЕРИАЛЫ РАСТВОР ЦЕМЕНТНЫЙ М100 РАСТВОР ЦЕМЕНТНЫЙ М50 БЕТОН ЛЕГКИЙ М50 1.030.1-1.1-1 36-13 1ПС 57.9.2,5-2.Я-1. СБОРОЧНЫЕ ЕДИНИЦЫ КАРКАС ПРОСТРАНСТВ. КП 57.9.2,5-2-1 МАТЕРИАЛЫ		
A4	1		2 3 4	1.030.1-1.1-2 22-10		1	0.13М3 0.10М3 1.75М3
A4	1		2 3 4	1.030.1-1.1-2 22-11		1	0.13М3 0.10М3 2.07М3
A4	1		2 3 4	1.030.1-1.1-2 22-12		1	0.13М3 0.10М3 2.39М3
A4	1		2 3 4	1.030.1-1.1-2 22		1	
ИНВ. № ПОДЛ				ПОДПИСЬ И ДАТА	ВЗАИМ. №		

ЭПВЦ Киев ЗНИИЭП		ФОРМАТ	ЗОНА	ПОЗ.	ОБОЗНАЧЕНИЕ	НАИМЕНОВАНИЕ	КОП	ПРИМЕ ЧАНИЕ
ЭПВЦ Киев ЗНИИЭП	A4	1	4	1.030.1-1.1-2 22-01		БЕТОН ЯЧЕИСТЫЙ М35	1	1.24М3
						1.030.1-1.1-1 36-14 1ПС 57.9.2,5-4.Я-1.		
						СБОРОЧНЫЕ ЕДИНИЦЫ		
						КАРКАС ПРОСТРАНСТВ. КП 57.9.2,5-4-1		
						МАТЕРИАЛЫ		
						БЕТОН ЯЧЕИСТЫЙ М35		1.24М3
						1.030.1-1.1-1 36-15 1ПС 57.9.2,5-6.Я-1.		
						СБОРОЧНЫЕ ЕДИНИЦЫ		
						КАРКАС ПРОСТРАНСТВ. КП 57.9.2,5-6-1		
						МАТЕРИАЛЫ		
						БЕТОН ЯЧЕИСТЫЙ М35		1.24М3
						1.030.1-1.1-1 36-16 1ПС 57.9.3,0-6.Я-1.		
A4	1	4	1.030.1-1.1-2 22-02		БЕТОН ЯЧЕИСТЫЙ М35	1	1.24М3	
					1.030.1-1.1-1 36-16 1ПС 57.9.3,0-6.Я-1.			
					СБОРОЧНЫЕ ЕДИНИЦЫ			
					КАРКАС ПРОСТРАНСТВ. КП 57.9.3,0-6-1			
					МАТЕРИАЛЫ			
					БЕТОН ЯЧЕИСТЫЙ М35		1.48М3	
					1.030.1-1.1-1 36-17 1ПС 57.12.2,5-2.Я-1.			
					СБОРОЧНЫЕ ЕДИНИЦЫ			
					КАРКАС ПРОСТРАНСТВ. КП 57.12.2,5-2-1			
					МАТЕРИАЛЫ			
					БЕТОН ЯЧЕИСТЫЙ М35		1.66М3	
					1.030.1-1.1-1 36		ЛИСТ 5	

ФОРМАТ А4

ЭПВЦ		ОПЕРАТОР	СКАЛА	ФОРМАТ	ЗОНА	ПОЗ.	ОБОЗНАЧЕНИЕ	НАИМЕНОВАНИЕ	КОЛ	ПРИМЕЧАНИЕ
Киев ЗНИИЭП		ТПП	КОРТ							
	A4	1	1.030.1-1.1-2 22-07				1.030.1-1.1-1 36-18 1ПС 57.12.2,5-4.Я-1. СБОРОЧНЫЕ ЕДИНИЦЫ КАРКАС ПРОСТРАНСТВ. КП 57.12.2,5-4-1 МАТЕРИАЛЫ БЕТОН ЯЧЕИСТЫЙ М35	1	1.66М3	
		4					1.030.1-1.1-1 36-19 1ПС 57.12.2,5-6.Я-1. СБОРОЧНЫЕ ЕДИНИЦЫ КАРКАС ПРОСТРАНСТВ. КП 57.12.2,5-6-1 МАТЕРИАЛЫ БЕТОН ЯЧЕИСТЫЙ М35	1	1.66М3	
	A4	1	1.030.1-1.1-2 22-08				1.030.1-1.1-1 36-20 1ПС 57.12.3,0-3.Я-1. СБОРОЧНЫЕ ЕДИНИЦЫ КАРКАС ПРОСТРАНСТВ. КП 57.12.3,0-3-1 МАТЕРИАЛЫ БЕТОН ЯЧЕИСТЫЙ М35	1	1.98М3	
		4					1.030.1-1.1-1 36-21 1ПС 57.12.3,0-6.Я-1. СБОРОЧНЫЕ ЕДИНИЦЫ КАРКАС ПРОСТРАНСТВ. КП 57.12.3,0-6-1 МАТЕРИАЛЫ БЕТОН ЯЧЕИСТЫЙ М35	1	1.98М3	
	A4	1	1.030.1-1.1-2 22-09				1.030.1-1.1-1 36-21 1ПС 57.12.3,0-6.Я-1. СБОРОЧНЫЕ ЕДИНИЦЫ КАРКАС ПРОСТРАНСТВ. КП 57.12.3,0-6-1 МАТЕРИАЛЫ БЕТОН ЯЧЕИСТЫЙ М35	1	1.98М3	
		4					1.030.1-1.1-1 36-21 1ПС 57.12.3,0-6.Я-1. СБОРОЧНЫЕ ЕДИНИЦЫ КАРКАС ПРОСТРАНСТВ. КП 57.12.3,0-6-1 МАТЕРИАЛЫ БЕТОН ЯЧЕИСТЫЙ М35	1	1.98М3	
	A4	1	1.030.1-1.1-2 22-10				1.030.1-1.1-1 36-21 1ПС 57.12.3,0-6.Я-1. СБОРОЧНЫЕ ЕДИНИЦЫ КАРКАС ПРОСТРАНСТВ. КП 57.12.3,0-6-1 МАТЕРИАЛЫ БЕТОН ЯЧЕИСТЫЙ М35	1	1.98М3	
		4					1.030.1-1.1-1 36-21 1ПС 57.12.3,0-6.Я-1. СБОРОЧНЫЕ ЕДИНИЦЫ КАРКАС ПРОСТРАНСТВ. КП 57.12.3,0-6-1 МАТЕРИАЛЫ БЕТОН ЯЧЕИСТЫЙ М35	1	1.98М3	
Киев ЗНИИЭП		ПОДПИСЬ И ДАТА	ВЗАИМОВЫЕ	1.030.1-1.1-1 36						

1994-08 4

Киев ЗНИИЭП

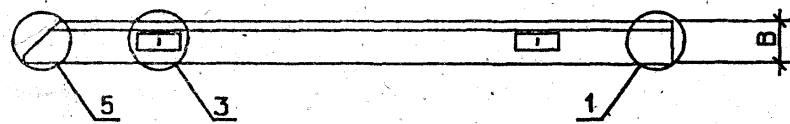
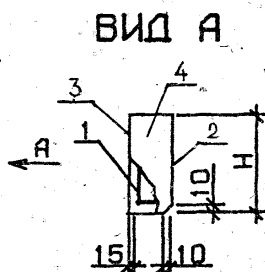
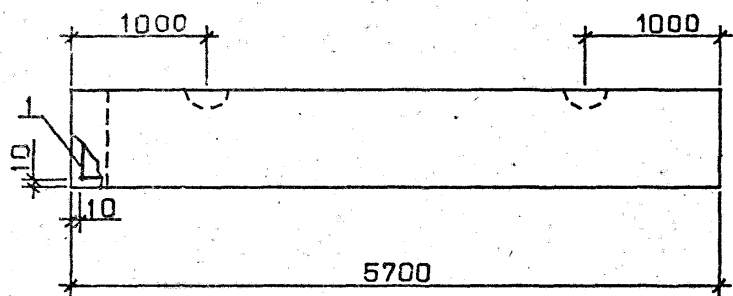

УЗЛЫ 1,3,5 СМ. 1.030.1-1.1-1 00 Д1, ЛИСТЫ 1,2

ОБОЗНАЧЕНИЕ	МАРКА	Н, ММ	В, ММ	МАССА, Т
1.030.1-1.1-1 36	1ПС 57.9.2,5-2.П-1.	885	250	1.89
-01	1ПС 57.9.2,5-4.П-1.	885	250	1.90
-02	1ПС 57.9.2,5-6.П-1.	885	250	1.91
-03	1ПС 57.9.3,0-6.П-1.	885	300	2.25
-04	1ПС 57.9.3,5-6.П-1.	885	350	2.59
-05	1ПС 57.9.4,0-6.П-1.	885	400	2.92
-06	1ПС 57.12.2,5-2.П-1.	1185	250	2.53
-07	1ПС 57.12.2,5-4.П-1.	1185	250	2.54
-08	1ПС 57.12.2,5-6.П-1.	1185	250	2.55
-09	1ПС 57.12.3,0-3.П-1.	1185	300	2.99
-10	1ПС 57.12.3,0-6.П-1.	1185	300	3.00
-11	1ПС 57.12.3,5-6.П-1.	1185	350	3.45
-12	1ПС 57.12.4,0-6.П-1.	1185	400	3.90
-13	1ПС 57.9.2,5-2.Я-1.	885	250	1.25
-14	1ПС 57.9.2,5-4.Я-1.	885	250	1.26
-15	1ПС 57.9.2,5-6.Я-1.	885	250	1.27
-16	1ПС 57.9.3,0-6.Я-1.	885	300	1.51
-17	1ПС 57.12.2,5-2.Я-1.	1185	250	1.68
-18	1ПС 57.12.2,5-4.Я-1.	1185	250	1.69
-19	1ПС 57.12.2,5-6.Я-1.	1185	250	1.70
-20	1ПС 57.12.3,0-3.Я-1.	1185	300	2.01
-21	1ПС 57.12.3,0-6.Я-1.	1185	300	2.02

						1.030.1-1.1-1 360Б		
						ПАНЕЛЬ 1ПС 57.9, 1ПС 57.12 СБОРОЧНЫЙ ЧЕРТЕЖ		
						СТАДИЯ	МАССА	МАСШТАБ
						Р	СМ ТАБЛ	
						ЛИСТ	ЛИСТОВ 1	
НАЧ.ОТД.	БОРИСЕНКО	<i>Борисенко</i>				ГОСГРАЖДАНСТРОИ		
Н.КОНТР	МАЛАЧЕВСКИЙ	<i>Малачевский</i>				КиевЗНИИЭП		
ГЛ.СПЕЦ.	КОВАЛЬЧУК	<i>Ковальчук</i>						
ПРОВЕРИЛ	КОТОВА	<i>Котова</i>						
РАЗРАБ.	КРУПКА	<i>Крупка</i>						

ОБЪЕКТ		ОПЕРАТОР	ФОРМАТ	ЗОНА	ПОЗ.	ОБОЗНАЧЕНИЕ	НАИМЕНОВАНИЕ	КОЛ	ПРИМЕЧАНИЕ
ЭПВЦ Киев ЗНИИЭП		ТПП КОРТ	-			A4 1 1.030.1-1.1-2 22-19	СБОРОЧНЫЕ ЕДИНИЦЫ	1	
							КАРКАС ПРОСТРАНСТВ. КП 57.13.4,0-6-1		
							МАТЕРИАЛЫ		
							РАСТВОР ЦЕМЕНТНЫЙ М100 0.14М3 РАСТВОР ЦЕМЕНТНЫЙ М50 0.11М3 БЕТОН ЛЕГКИЙ М50 2.59М3		
						A4 1 1.030.1-1.1-2 23	1.030.1-1.1-1 37-07 1ПС 57.15.2,5-2.Л-1.	1	
							СБОРОЧНЫЕ ЕДИНИЦЫ		
							КАРКАС ПРОСТРАНСТВ. КП 57.15.2,5-2-1		
							МАТЕРИАЛЫ		
						A4 1 1.030.1-1.1-2 23-01	РАСТВОР ЦЕМЕНТНЫЙ М100 0.17М3 РАСТВОР ЦЕМЕНТНЫЙ М50 0.12М3 БЕТОН ЛЕГКИЙ М50 1.79М3	1	
							1.030.1-1.1-1 37-08 1ПС 57.15.2,5-5.Л-1.		
							СБОРОЧНЫЕ ЕДИНИЦЫ		
							КАРКАС ПРОСТРАНСТВ. КП 57.15.2,5-5-1		
						A4 1 1.030.1-1.1-2 23-02	МАТЕРИАЛЫ	1	
							РАСТВОР ЦЕМЕНТНЫЙ М100 0.17М3 РАСТВОР ЦЕМЕНТНЫЙ М50 0.12М3 БЕТОН ЛЕГКИЙ М50 1.79М3		
							1.030.1-1.1-1 37-09 1ПС 57.15.2,5-6.Л-1.		
							СБОРОЧНЫЕ ЕДИНИЦЫ		
						A4 1 1.030.1-1.1-2 23-02	КАРКАС ПРОСТРАНСТВ. КП 57.15.2,5-6-1	1	
							МАТЕРИАЛЫ		
							РАСТВОР ЦЕМЕНТНЫЙ М100 0.17М3 РАСТВОР ЦЕМЕНТНЫЙ М50 0.12М3 БЕТОН ЛЕГКИЙ М50 1.79М3		
							1.030.1-1.1-1 37		
									ЛИСТ
									3

СКАЛА		ОПЕРАТОР ТПП КОРТ	ФОРМАТ	ЗОНА	ПОЗ.	ОБОЗНАЧЕНИЕ	НАИМЕНОВАНИЕ	КОП	ПРИМЕ ЧАНИЕ
ЭПВЦ	Киев ЗНИИЭП								
A4	1	1.030.1-1.1-2 23-03	1.030.1-1.1-1 37-10 1ПС 57.15.3,0-3.Л-1. СБОРОЧНЫЕ ЕДИНИЦЫ КАРКАС ПРОСТРАНСТВ. КП 57.15.3,0-3-1 МАТЕРИАЛЫ РАСТВОР ЦЕМЕНТНЫЙ М100 РАСТВОР ЦЕМЕНТНЫЙ М50 БЕТОН ЛЕГКИЙ М50			1	0.17М3 0.12М3 2.19М3		
	2								
	3								
	4								
	1	1.030.1-1.1-2 23-04	1.030.1-1.1-1 37-11 1ПС 57.15.3,0-6.Л-1. СБОРОЧНЫЕ ЕДИНИЦЫ КАРКАС ПРОСТРАНСТВ. КП 57.15.3,0-6-1 МАТЕРИАЛЫ РАСТВОР ЦЕМЕНТНЫЙ М100 РАСТВОР ЦЕМЕНТНЫЙ М50 БЕТОН ЛЕГКИЙ М50			1	0.17М3 0.12М3 2.19М3		
	2								
	3								
	4								
	1	1.030.1-1.1-2 23-05	1.030.1-1.1-1 37-12 1ПС 57.15.3,5-6.Л-1. СБОРОЧНЫЕ ЕДИНИЦЫ КАРКАС ПРОСТРАНСТВ. КП 57.15.3,5-6-1 МАТЕРИАЛЫ РАСТВОР ЦЕМЕНТНЫЙ М100 РАСТВОР ЦЕМЕНТНЫЙ М50 БЕТОН ЛЕГКИЙ М50			1	0.17М3 0.12М3 2.60М3		
	2								
	3								
	4								
1	1.030.1-1.1-2 23-06	1.030.1-1.1-1 37-13 1ПС 57.15.4,0-6.Л-1. СБОРОЧНЫЕ ЕДИНИЦЫ КАРКАС ПРОСТРАНСТВ. КП 57.15.4,0-6-1 МАТЕРИАЛЫ			1				
2									
3									
4									
1.030.1-1.1-1 37							ЛИСТ	4	

ФОРМАТ	ЗОНА	ПОЗ.	ОБОЗНАЧЕНИЕ	НАИМЕНОВАНИЕ	КОЛ	ПРИМЕЧАНИЕ
К.мех.здания ТПП КОРТ		2		РАСТВОР ЦЕМЕНТНЫЙ М100		0.17МЗ
		3		РАСТВОР ЦЕМЕНТНЫЙ М50		0.12МЗ
		4		БЕТОН ЛЕГКИЙ М50		2.99МЗ
				1.030.1-1.1-1 37-14 1ПС 57.13.2,5-2.Я-1.		
				СБОРОЧНЫЕ ЕДИНИЦЫ		
	A4	1	1.030.1-1.1-2 22-13	КАРКАС ПРОСТРАНСТВ. КП 57.13.2,5-2-1	1	
				МАТЕРИАЛЫ		
		4		БЕТОН ЯЧЕИСТЫЙ М35		1.80МЗ
				1.030.1-1.1-1 37-15 1ПС 57.13.2,5-5.Я-1.		
				СБОРОЧНЫЕ ЕДИНИЦЫ		
	A4	1	1.030.1-1.1-2 22-14	КАРКАС ПРОСТРАНСТВ. КП 57.13.2,5-5-1	1	
				МАТЕРИАЛЫ		
	4		БЕТОН ЯЧЕИСТЫЙ М35		1.80МЗ	
			1.030.1-1.1-1 37-16 1ПС 57.13.2,5-6.Я-1.			
			СБОРОЧНЫЕ ЕДИНИЦЫ			
A4	1	1.030.1-1.1-2 22-15	КАРКАС ПРОСТРАНСТВ. КП 57.13.2,5-6-1	1		
			МАТЕРИАЛЫ			
	4		БЕТОН ЯЧЕИСТЫЙ М35		1.80МЗ	
			1.030.1-1.1-1 37-17 1ПС 57.13.3,0-3.Я-1.			
			СБОРОЧНЫЕ ЕДИНИЦЫ			
A4	1	1.030.1-1.1-2 22-16	КАРКАС ПРОСТРАНСТВ. КП 57.13.3,0-3-1	1		
			МАТЕРИАЛЫ			
	4		БЕТОН ЯЧЕИСТЫЙ М35		2.15МЗ	
				1.030.1-1.1-1 37	ЛИСТ	
					5	

FORMAT A 4

ЭПВЦ Киев ЗНИИЭП		ОПЕРАТОР ТЛП КОРТ		СКАЛА Всеп.		ФОРМАТ	ЗОНА	ПОЗ.	ОБОЗНАЧЕНИЕ	НАИМЕНОВАНИЕ	КОП	ПРИМЕЧАНИЕ
										1.030.1-1.1-1 37-18 1ПС 57.13.3,0-6.Я-1. СБОРОЧНЫЕ ЕДИНИЦЫ КАРКАС ПРОСТРАНСТВ. КП 57.13.3,0-6-1 МАТЕРИАЛЫ БЕТОН ЯЧЕИСТЫЙ М35	1	
								А4	1	1.030.1-1.1-2 22-17		
									4			2.15М3
										1.030.1-1.1-1 37-19 1ПС 57.15.2,5-2.Я-1. СБОРОЧНЫЕ ЕДИНИЦЫ КАРКАС ПРОСТРАНСТВ. КП 57.15.2,5-2-1 МАТЕРИАЛЫ БЕТОН ЯЧЕИСТЫЙ М35		
								А4	1	1.030.1-1.1-2 23		
									4			2.08М3
										1.030.1-1.1-1 37-20 1ПС 57.15.2,5-5.Я-1. СБОРОЧНЫЕ ЕДИНИЦЫ КАРКАС ПРОСТРАНСТВ. КП 57.15.2,5-5-1 МАТЕРИАЛЫ БЕТОН ЯЧЕИСТЫЙ М35		
								А4	1	1.030.1-1.1-2 23-01		
									4			2.08М3
										1.030.1-1.1-1 37-21 1ПС 57.15.2,5-6.Я-1. СБОРОЧНЫЕ ЕДИНИЦЫ КАРКАС ПРОСТРАНСТВ. КП 57.15.2,5-6-1 МАТЕРИАЛЫ БЕТОН ЯЧЕИСТЫЙ М35		
								А4	1	1.030.1-1.1-2 23-02		
									4			2.08М3
										1.030.1-1.1-1 37-22 1ПС 57.15.3,0-3.Я-1.		
									1.030.1-1.1-1 37		ЛИСТ 6	

19944-02 8

FORMAT A 4.

ОБЪЕКТ	ЭТАЖ	ПОС.	ОБОЗНАЧЕНИЕ	НАИМЕНОВАНИЕ	КОЛ	ПРИМЕЧАНИЕ	
ЖИЛЦ Киев ЗНИИЭП	ТПП КОРТ	А4	1	1.030.1-1.1-2 23-03	СБОРОЧНЫЕ ЕДИНИЦЫ КАРКАС ПРОСТРАНСТВ. КП 57.15.3,0-3-1	1	
			4		МАТЕРИАЛЫ БЕТОН ЯЧЕИСТЫЙ М35		2.48М3
					1.030.1-1.1-1 37-23 ЛПС 57.15.3,0-6-Я-1.		
					СБОРОЧНЫЕ ЕДИНИЦЫ КАРКАС ПРОСТРАНСТВ. КП 57.15.3,0-6-1	1	
		А4	1	1.030.1-1.1-2 23-04	МАТЕРИАЛЫ БЕТОН ЯЧЕИСТЫЙ М35		2.48М3
			4				

1.030.1-1.1-1 37

ЛИСТ
7

[illegible]

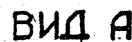

FORMAT A3

[illegible]

FORMAT A4

ЭПВЦ Киев ЗНИИЭП		ОПЕРАТОР ТПП КОРТ	СКАЛА ВВ-1	ФОРМАТ	ЗОНА	ПОЗ.	ОБОЗНАЧЕНИЕ	НАИМЕНОВАНИЕ	КОП	ПРИМЕ ЧАНИЕ
A4	2 3 4	1	1.030.1-1.1-2 23-10	МАТЕРИАЛЫ			РАСТВОР ЦЕМЕНТНЫЙ М100	0.20М3		
				РАСТВОР ЦЕМЕНТНЫЙ М50	0.15М3					
				БЕТОН ЛЕГКИЙ М50	2.15М3					
				1.030.1-1.1-1 38-03 1ПС 57.18.3,0-2.Л-1.						
	СБОРОЧНЫЕ ЕДИНИЦЫ									
	КАРКАС ПРОСТРАНСТВ. КП 57.18.3,0-2-1			1						
	2 3 4	1	1.030.1-1.1-2 23-11	МАТЕРИАЛЫ			РАСТВОР ЦЕМЕНТНЫЙ М100	0.20М3		
				РАСТВОР ЦЕМЕНТНЫЙ М50	0.15М3					
				БЕТОН ЛЕГКИЙ М50	2.64М3					
				1.030.1-1.1-1 38-04 1ПС 57.18.3,0-6.Л-1.						
	СБОРОЧНЫЕ ЕДИНИЦЫ									
	КАРКАС ПРОСТРАНСТВ. КП 57.18.3,0-6-1			1						
2 3 4	1	1.030.1-1.1-2 23-12	МАТЕРИАЛЫ			РАСТВОР ЦЕМЕНТНЫЙ М100	0.20М3			
			РАСТВОР ЦЕМЕНТНЫЙ М50	0.15М3						
			БЕТОН ЛЕГКИЙ М50	2.64М3						
			1.030.1-1.1-1 38-05 1ПС 57.18.3,5-6.Л-1.							
СБОРОЧНЫЕ ЕДИНИЦЫ										
КАРКАС ПРОСТРАНСТВ. КП 57.18.3,5-6-1			1							
2 3 4	1	1.030.1-1.1-2 23-13	МАТЕРИАЛЫ			РАСТВОР ЦЕМЕНТНЫЙ М100	0.20М3			
			РАСТВОР ЦЕМЕНТНЫЙ М50	0.15М3						
			БЕТОН ЛЕГКИЙ М50	3.12М3						
			1.030.1-1.1-1 38-06 1ПС 57.18.4,0-6.Л-1.							
СБОРОЧНЫЕ ЕДИНИЦЫ										
КАРКАС ПРОСТРАНСТВ. КП 57.18.4,0-6-1			1							

ИНВ № ПОДЛ

ПОДПИСЬ И ДАТА

ВЗАМ. ИНВ. №

1.030.1-1.1-1 38

ЛИСТ

2

19944-02 11

①OP.MAT A 4

Киев ЗНИИЭП

ФОРМАТ	ЗОНА	ПОЗ.	ОБОЗНАЧЕНИЕ	НАИМЕНОВАНИЕ	КОП.	ПРИМЕЧАНИЕ	
A4	1	1	1.030.1-1.1-2 23-13	СВОРОЧНЫЕ ЕДИНИЦЫ КАРКАС ПРОСТРАНСТВ. КП 57.18.4,0-6-1	1		
		2		МАТЕРИАЛЫ РАСТВОР ЦЕМЕНТНЫЙ М100 РАСТВОР ЦЕМЕНТНЫЙ М50 БЕТОН ЛЕГКИЙ М50			0.20М3 0.15М3 3.60М3
		3					
		4					
	1	1	1.030.1-1.1-2 23-14	1.030.1-1.1-1 38-07 1ПС 57.21.2,5-2.Л-1. СВОРОЧНЫЕ ЕДИНИЦЫ КАРКАС ПРОСТРАНСТВ. КП 57.21.2,5-2-1	1		
		2		МАТЕРИАЛЫ РАСТВОР ЦЕМЕНТНЫЙ М100 РАСТВОР ЦЕМЕНТНЫЙ М50 БЕТОН ЛЕГКИЙ М50			0.23М3 0.18М3 2.51М3
		3					
		4					
	1	1	1.030.1-1.1-2 23-15	1.030.1-1.1-1 38-08 1ПС 57.21.2,5-4.Л-1. СВОРОЧНЫЕ ЕДИНИЦЫ КАРКАС ПРОСТРАНСТВ. КП 57.21.2,5-4-1	1		
		2		МАТЕРИАЛЫ РАСТВОР ЦЕМЕНТНЫЙ М100 РАСТВОР ЦЕМЕНТНЫЙ М50 БЕТОН ЛЕГКИЙ М50			0.23М3 0.18М3 2.51М3
		3					
		4					
	1	1	1.030.1-1.1-2 23-16	1.030.1-1.1-1 38-09 1ПС 57.21.2,5-6.Л-1. СВОРОЧНЫЕ ЕДИНИЦЫ КАРКАС ПРОСТРАНСТВ. КП 57.21.2,5-6-1	1		
		2		МАТЕРИАЛЫ РАСТВОР ЦЕМЕНТНЫЙ М100 РАСТВОР ЦЕМЕНТНЫЙ М50 БЕТОН ЛЕГКИЙ М50			0.23М3 0.18М3 2.51М3
		3					
		4					
				1.030.1-1.1-1 38	ЛИСТ	3	

ЭПВЦ Киев ЗНИИЭП		ОПЕРАТОР ТПП КОРТ	СКАЛА Вруч-	ФОРМАТ	ЗОНА	ПОЗ	ОБОЗНАЧЕНИЕ	НАИМЕНОВАНИЕ	КОП.	ПРИМЕЧАНИЕ
ЭПВЦ Киев ЗНИИЭП	A4	1	1.030.1-1.1-2 23-17	1	1.030.1-1.1-1 38-10 1ПС 57.21.3,0-2.Л-1. СВОРОЧНЫЕ ЕДИНИЦЫ КАРКАС ПРОСТРАНСТВ. КП 57.21.3,0-2-1 МАТЕРИАЛЫ РАСТВОР ЦЕМЕНТНЫЙ М100 РАСТВОР ЦЕМЕНТНЫЙ М50 БЕТОН ЛЕГКИЙ М50	1	0.23М3 0.18М3 3.08М3			
								2	3	4
	A4	1	1.030.1-1.1-2 23-18	1	1.030.1-1.1-1 38-11 1ПС 57.21.3,0-5.Л-1. СВОРОЧНЫЕ ЕДИНИЦЫ КАРКАС ПРОСТРАНСТВ. КП 57.21.3,0-5-1 МАТЕРИАЛЫ РАСТВОР ЦЕМЕНТНЫЙ М100 РАСТВОР ЦЕМЕНТНЫЙ М50 БЕТОН ЛЕГКИЙ М50	1	0.23М3 0.18М3 3.08М3			
								2	3	4
	A4	1	1.030.1-1.1-2 23-19	1	1.030.1-1.1-1 38-12 1ПС 57.21.3,0-6.Л-1. СВОРОЧНЫЕ ЕДИНИЦЫ КАРКАС ПРОСТРАНСТВ. КП 57.21.3,0-6-1 МАТЕРИАЛЫ РАСТВОР ЦЕМЕНТНЫЙ М100 РАСТВОР ЦЕМЕНТНЫЙ М50 БЕТОН ЛЕГКИЙ М50	1	0.23М3 0.18М3 3.08М3			
								2	3	4
A4	1	1.030.1-1.1-2 23-20	1	1.030.1-1.1-1 38-13 1ПС 57.21.3,5-6.Л-1. СВОРОЧНЫЕ ЕДИНИЦЫ КАРКАС ПРОСТРАНСТВ. КП 57.21.3,5-6-1 МАТЕРИАЛЫ	1	0.23М3 0.18М3 3.08М3				
							2	3	4	

ИНВ № ПОДЛ	ПОДПИСЬ И ДАТА	ВЗАИМНОВ №	1.030.1-1.1-1 38	ЛИСТ
------------	----------------	------------	------------------	------

ФОРМАТ ЗОНА ПОЗ.			ОБОЗНАЧЕНИЕ	НАИМЕНОВАНИЕ	КОЛ	ПРИМЕ ЧАНИЕ
Киев ЭПВЦ ЗНИИЭП ТЛП КОРТ	A4	2	1.030.1-1.1-2 23-21	РАСТВОР ЦЕМЕНТНЫЙ М100	1	0.23М3
		3		РАСТВОР ЦЕМЕНТНЫЙ М50		0.18М3
		4		БЕТОН ЛЕГКИЙ М50		3.65М3
	A4	1	1.030.1-1.1-2 23-07	1.030.1-1.1-1 38-14 1ПС 57.21.4,0-6.Л-1. СБОРОЧНЫЕ ЕДИНИЦЫ КАРКАС ПРОСТРАНСТВ. КП 57.21.4,0-6-1 МАТЕРИАЛЫ	1	0.23М3 0.18М3 4.21М3
		2		РАСТВОР ЦЕМЕНТНЫЙ М100		
		3		РАСТВОР ЦЕМЕНТНЫЙ М50		
	A4	1	1.030.1-1.1-2 23-08	БЕТОН ЛЕГКИЙ М50	1	2.50М3
		4		1.030.1-1.1-1 38-15 1ПС 57.18.2,5-2.Я-1. СБОРОЧНЫЕ ЕДИНИЦЫ КАРКАС ПРОСТРАНСТВ. КП 57.18.2,5-2-1 МАТЕРИАЛЫ		
		4		БЕТОН ЯЧЕИСТЫЙ М35		
	A4	1	1.030.1-1.1-2 23-09	1.030.1-1.1-1 38-16 1ПС 57.18.2,5-4.Я-1. СБОРОЧНЫЕ ЕДИНИЦЫ КАРКАС ПРОСТРАНСТВ. КП 57.18.2,5-4-1 МАТЕРИАЛЫ	1	2.50М3
		4		БЕТОН ЯЧЕИСТЫЙ М35		
		4		1.030.1-1.1-1 38-17 1ПС 57.18.2,5-6.Я-1. СБОРОЧНЫЕ ЕДИНИЦЫ КАРКАС ПРОСТРАНСТВ. КП 57.18.2,5-6-1 МАТЕРИАЛЫ		
				1.030.1-1.1-1 38	ЛИСТ 5	

15

ЭПВЦ Киев ЗНИИЭП	ОПЕРАТОР ТЛП КОРТ	СКАЛА Всуч	ФОРМАТ	ЗОНА	ПОЗ.	ОБОЗНАЧЕНИЕ	НАИМЕНОВАНИЕ	КОЛ	ПРИМЕ ЧАНИЕ	
ИНВ №ГОДП	ПОДПИСЬ И ДАТА	ВЗАИМНВ №								
						1.030.1-1.1-1 38	ЛИСТ			
							6			

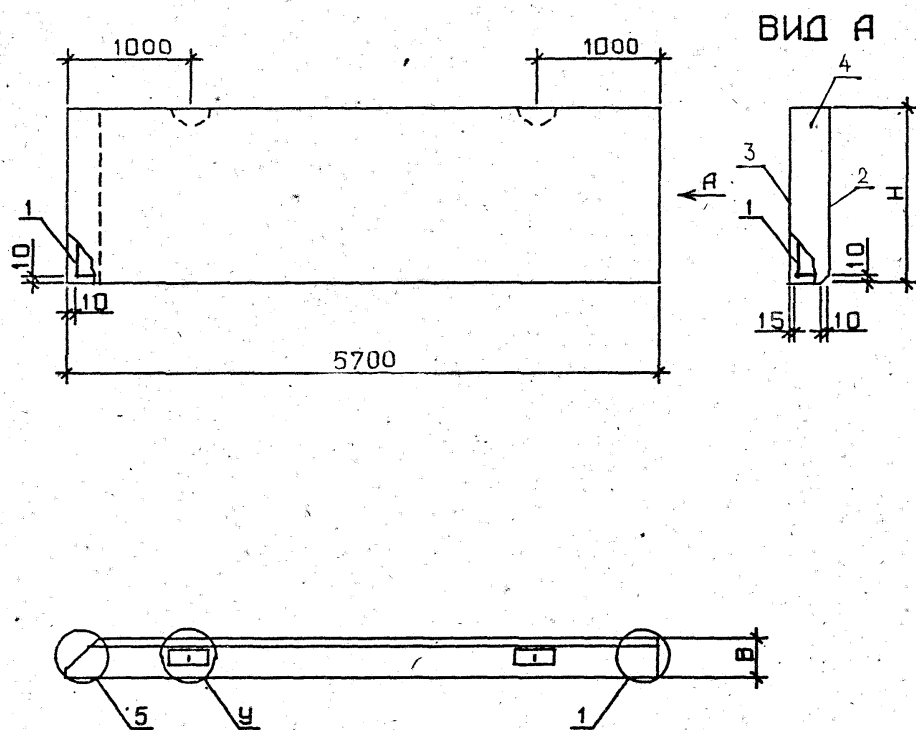

УЗЛЫ 3 И 4, ЗАМАРКИРОВАННЫЕ НА ЧЕРТЕЖЕ БУКВОЙ У,
И УЗЛЫ 1 И 5 СМ. 1.030.1-1.1-1 0041 ЛИСТЫ 1,2

[illegible]

КиевЗНИИЭП			ТЛП	КОРТ	ФОРМАТ	ЗОНА	ПОЗ	ОБОЗНАЧЕНИЕ	НАИМЕНОВАНИЕ	КОП	ПРИМЕЧАНИЕ	
									ДОКУМЕНТАЦИЯ			
								A3	1.030.1-1.1-1 39СВ	СВОРОЧНЫЙ ЧЕРТЕЖ		
								A3	1.030.1-1.1-1 00Д1	УЗЛЫ ОПАЛУБОЧНЫЕ		
								A3	1.030.1-1.1-1 00РС	ВЕДОМОСТЬ РАСХОДА		
										СТАЛИ НА ЭЛЕМЕНТ		
								A3	1.030.1-1.1-1 00ТО	ТЕХНИЧЕСКОЕ ОПИСАНИЕ		
								ПЕРЕМЕННЫЕ ДАННЫЕ		ДЛЯ ИСПОЛНЕНИЙ:		
										1.030.1-1.1-1 39		
										1ПС 57,5.6.2,5-6.Л-1.		
										СВОРОЧНЫЕ ЕДИНИЦЫ		
								A4	1	1.030.1-1.1-2 21-05	КАРКАС ПРОСТРАНСТВ.	1
										КП 57,5.6.2,5-6-1		
										МАТЕРИАЛЫ		
										БЕТОН ЛЕГКИЙ М50	0.71МЗ	
										РАСТВОР ЦЕМЕНТНЫЙ М100	0.07МЗ	
										РАСТВОР ЦЕМЕНТНЫЙ М50	0.05МЗ	
										1.030.1-1.1-1 39-01		
										1ПС 57,5.6.3,0-6.Л-1.		
										СВОРОЧНЫЕ ЕДИНИЦЫ		
								A4	1	1.030.1-1.1-2 21-06	КАРКАС ПРОСТРАНСТВ.	1
										КП 57,5.6.3,0-6-1		
										МАТЕРИАЛЫ		
										БЕТОН ЛЕГКИЙ М50	0.87МЗ	
										РАСТВОР ЦЕМЕНТНЫЙ М100	0.07МЗ	
										РАСТВОР ЦЕМЕНТНЫЙ М50	0.05МЗ	
										1.030.1-1.1-1 39-02		
										1ПС 57,5.6.3,5-6.Л-1.		
										СВОРОЧНЫЕ ЕДИНИЦЫ		
								A4	1	1.030.1-1.1-2 21-07	КАРКАС ПРОСТРАНСТВ.	1
										КП 57,5.6.3,5-6-1		
								1.030.1-1.1-1 39				
								ПАНЕЛЬ				
								ИПС 57,5.6				
								СТАДИЯ				
								ЛИСТ				
								ЛИСТОВ				
								Р				
								1				
								3				
								ГОСГРАЖДАНСТРОЙ				
								КиевЗНИИЭП				

ЭПЦ		ОПЕРАТОР		СКАЛА		ФОРМАТ	ЗОНА	ПОЗ.	ОБОЗНАЧЕНИЕ	НАИМЕНОВАНИЕ	КОЛ	ПРИМЕЧАНИЕ	
Киев		ТЛП КОРТ		В. В. В.									
A4	1	1.030.1-1.1-2	21-08					МАТЕРИАЛЫ	БЕТОН ЛЕГКИЙ М50 РАСТВОР ЦЕМЕНТНЫЙ М100 РАСТВОР ЦЕМЕНТНЫЙ М50	1.03МЗ 0.07МЗ 0.05МЗ			
	2					1.030.1-1.1-1 39-03 1ПС 57,5.6.4,0-4.Л-1.				СВОРОЧНЫЕ ЕДИНИЦЫ	КАРКАС ПРОСТРАНСТВ. КП 57,5.6.4,0-4-1	1	
	3					МАТЕРИАЛЫ				БЕТОН ЛЕГКИЙ М50 РАСТВОР ЦЕМЕНТНЫЙ М100 РАСТВОР ЦЕМЕНТНЫЙ М50	1.19МЗ 0.07МЗ 0.05МЗ		
	4					1.030.1-1.1-1 39-04 1ПС 57,5.6.4,0-6.Л-1.				СВОРОЧНЫЕ ЕДИНИЦЫ	КАРКАС ПРОСТРАНСТВ. КП 57,5.6.4,0-6-1	1	
A4	1	1.030.1-1.1-2	21-09					МАТЕРИАЛЫ	БЕТОН ЛЕГКИЙ М50 РАСТВОР ЦЕМЕНТНЫЙ М100 РАСТВОР ЦЕМЕНТНЫЙ М50	1.19МЗ 0.07МЗ 0.05МЗ			
	2					1.030.1-1.1-1 39-05 1ПС 57,5.6.2,5-6.Я-1.				СВОРОЧНЫЕ ЕДИНИЦЫ	КАРКАС ПРОСТРАНСТВ. КП 57,5.6.2,5-6-1	1	
	3					МАТЕРИАЛЫ				БЕТОН ЛЕГКИЙ М50 РАСТВОР ЦЕМЕНТНЫЙ М100 РАСТВОР ЦЕМЕНТНЫЙ М50	1.19МЗ 0.07МЗ 0.05МЗ		
	4					1.030.1-1.1-1 39-06 1ПС 57,5.6.3,0-6.Я-1.				СВОРОЧНЫЕ ЕДИНИЦЫ	КАРКАС ПРОСТРАНСТВ. КП 57,5.6.3,0-6-1	1	
A4	1	1.030.1-1.1-2	21-05					МАТЕРИАЛЫ	БЕТОН ЛЕГКИЙ М50 РАСТВОР ЦЕМЕНТНЫЙ М100 РАСТВОР ЦЕМЕНТНЫЙ М50	1.19МЗ 0.07МЗ 0.05МЗ			
	2					1.030.1-1.1-1 39-06 1ПС 57,5.6.3,0-6.Я-1.				СВОРОЧНЫЕ ЕДИНИЦЫ	КАРКАС ПРОСТРАНСТВ. КП 57,5.6.3,0-6-1	1	
										1.030.1-1.1-1 39	ПИС. Г		
										2			

ФОРМАТ	ЗОНА	ПОЗ.	ОБОЗНАЧЕНИЕ	НАИМЕНОВАНИЕ	КОЛ	ПРИМЕЧАНИЕ
A4	1	1.030.1-1.1-2 21-06	КАРКАС ПРОСТРАНСТВ. КП 57,5.6.3,0-6-1	1		
	2		МАТЕРИАЛЫ БЕТОН ЯЧЕИСТЫЙ М35		0.99М3	

1.030.1-1.1-1 39

3

ЛИСТ

3

[illegible]

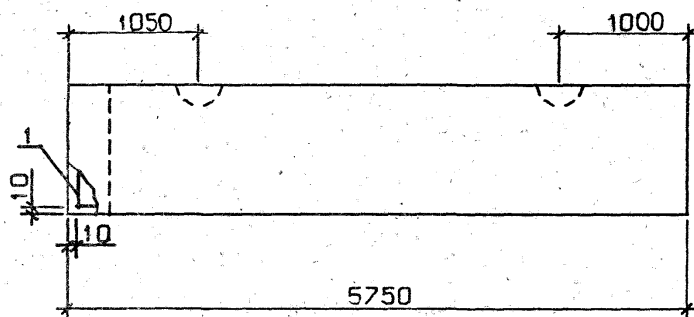

ВИД А

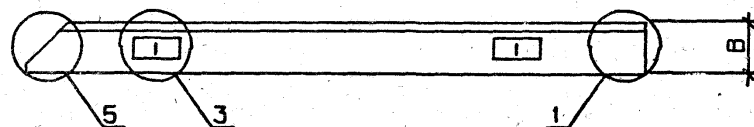
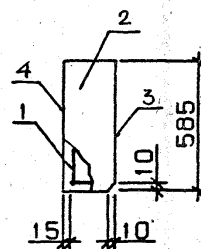

УЗЛЫ 1,3,5 СМ. 1.030.1-1.1-1 00Д1, ЛИСТЫ 1,2

ОБОЗНАЧЕНИЕ	МАРКА	В, ММ	МАССА, Т
1.030.1-1.1-1 39	ІПС 57,5.6.2,5-6.П-1.	250	1.27
01	ІПС 57,5.6.3,0-6.П-1.	300	1.50
02	ІПС 57,5.6.3,5-6.П-1.	350	1.73
03	ІПС 57,5.6.4,0-4.П-1.	400	1.95
04	ІПС 57,5.6.4,0-6.П-1.	400	1.95
05	ІПС 57,5.6.2,5-6.Я-1.	250	0.85
06	ІПС 57,5.6.3,0-6.Я-1.	300	1.22

1.030.1-1.1-1 39СБ			
ПАНЕЛЬ ІПС 57,5.6			
СБОРОЧНЫЙ ЧЕРТЕЖ			
НАЧ.ОТД.	Борисенко	Толм	
Н.КОНТР.	Митрофан	Ката	
ГЛ.СПЕЦ.	Кедрович	Сав	
ПРОВЕРИЛ	Крышко	Бор	
РАЗРАБ.	Колес	Линь	
СТАДИЯ		МАССА	МАСШТАБ
Р		СМ	
ТАБЛ			
ЛИСТ		ЛИСТОВ	1
ГОСГРАЖДАНСТРОЙ			
КиевЗНИИЭП			

ЭПВЦ КиевЗНИИЭП			ОПЕРАТОР ТЛП КОРТ			СКАЛА	ОБОЗНАЧЕНИЕ	НАИМЕНОВАНИЕ	КОЛ	ПРИМЕ ЧАНИЕ
ФОРМАТ	ЗОНА	ПОЗ								
A3							1.030.1-1.1-1 40СВ	ДОКУМЕНТАЦИЯ		
A3							1.030.1-1.1-1 00Д1	СВОРОЧНЫЙ ЧЕРТЕЖ		
A3							1.030.1-1.1-1 00РС	УЗЛЫ ОПАЛУБОЧНЫЕ		
A3							1.030.1-1.1-1 00ТО	ВЕДОМОСТЬ РАСХОДА		
								СТАЛИ НА ЭЛЕМЕНТ		
								ТЕХНИЧЕСКОЕ ОПИСАНИЕ		
							ПЕРЕМЕННЫЕ ДАННЫЕ	ДЛЯ ИСПОЛНЕНИЙ:		
								1.030.1-1.1-1 40		
								1ПС 57,5.9.2,5-2.Л-1.		
								СВОРОЧНЫЕ ЕДИНИЦЫ		
A4	1						1.030.1-1.1-2 24	КАРКАС ПРОСТРАНСТВ.	1	
								КП 57,5.9.2,5-2-1		
								МАТЕРИАЛЫ		
		2						РАСТВОР ЦЕМЕНТНЫЙ М100	0.10М3	
		3						РАСТВОР ЦЕМЕНТНЫЙ М50	0.08М3	
		4						БЕТОН ЛЕГКИЙ М50	1.07М3	
								1.030.1-1.1-1 40-01		
								1ПС 57,5.9.2,5-4.Л-1.		
								СВОРОЧНЫЕ ЕДИНИЦЫ		
A4	1						1.030.1-1.1-2 24-01	КАРКАС ПРОСТРАНСТВ.	1	
								КП 57,5.9.2,5-4-1		
								МАТЕРИАЛЫ		
		2						РАСТВОР ЦЕМЕНТНЫЙ М100	0.10М3	
		3						РАСТВОР ЦЕМЕНТНЫЙ М50	0.08М3	
		4						БЕТОН ЛЕГКИЙ М50	1.07М3	
								1.030.1-1.1-1 40-02		
								1ПС 57,5.9.2,5-6.Л-1.		
								СВОРОЧНЫЕ ЕДИНИЦЫ		
A4	1						1.030.1-1.1-2 24-02	КАРКАС ПРОСТРАНСТВ.	1	
								КП 57,5.9.2,5-6-1		
								1.030.1-1.1-1 40		
НАЧ.ОТД.	БОРИСЕНКО							СТАДИЯ	ЛИСТ	ЛИСТОВ
Н.КОНТР.	МАЛИНЧЕНКО							Р	1	6
ГЛ.СПЕЦ.	КОБАЛЬЧУК							ГОСГРАЖДАНСТРОЙ		
ПРОВЕРИЛ	КОТОВА							КиевЗНИИЭП		
РАЗРАБ.	КРУПКА									

ЭПВЦ КиевЗНИИЭП			ОПЕРАТОР ТЛП КОРТ			СКАЛА	ОБОЗНАЧЕНИЕ	НАИМЕНОВАНИЕ	КОЛ	ПРИМЕ ЧАНИЕ
ФОРМАТ	ЗОНА	ПОЗ.								
		2						МАТЕРИАЛЫ		
		3						РАСТВОР ЦЕМЕНТНЫЙ М100	0.10М3	
		4						РАСТВОР ЦЕМЕНТНЫЙ М50	0.08М3	
								БЕТОН ЛЕГКИЙ М50	1.07М3	
								1.030.1-1.1-1 40-03		
								1ПС 57,5.9.3,0-6.Л-1.		
								СВОРОЧНЫЕ ЕДИНИЦЫ		
A4	1						1.030.1-1.1-2 24-03	КАРКАС ПРОСТРАНСТВ.	1	
								КП 57,5.9.3,0-6-1		
								МАТЕРИАЛЫ		
		2						РАСТВОР ЦЕМЕНТНЫЙ М100	0.10М3	
		3						РАСТВОР ЦЕМЕНТНЫЙ М50	0.08М3	
		4						БЕТОН ЛЕГКИЙ М50	1.32М3	
								1.030.1-1.1-1 40-04		
								1ПС 57,5.9.3,5-6.Л-1.		
								СВОРОЧНЫЕ ЕДИНИЦЫ		
A4	1						1.030.1-1.1-2 24-04	КАРКАС ПРОСТРАНСТВ.	1	
								КП 57,5.9.3,5-6-1		
								МАТЕРИАЛЫ		
		2						РАСТВОР ЦЕМЕНТНЫЙ М100	0.10М3	
		3						РАСТВОР ЦЕМЕНТНЫЙ М50	0.08М3	
		4						БЕТОН ЛЕГКИЙ М50	1.56М3	
								1.030.1-1.1-1 40-05		
								1ПС 57,5.9.4,0-6.Л-1.		
								СВОРОЧНЫЕ ЕДИНИЦЫ		
A4	1						1.030.1-1.1-2 24-05	КАРКАС ПРОСТРАНСТВ.	1	
								КП 57,5.9.4,0-6-1		
								МАТЕРИАЛЫ		
		2						РАСТВОР ЦЕМЕНТНЫЙ М100	0.10М3	
		3						РАСТВОР ЦЕМЕНТНЫЙ М50	0.08М3	
		4						БЕТОН ЛЕГКИЙ М50	1.80М3	
								1.030.1-1.1-1 40-06		
								1ПС 57,5.12.2,5-2.Л-1.		
ИНВ.НЕПОДЛ.	ПОДПИСЬ И ДАТА	ВЗАИМ.ИНВ.№						1.030.1-1.1-1 40		ЛИСТ
										2

Киев ЗНИИЭП III КОРП. 179/17

ФОРМАТ	ЗОНА	ПОЗ.	ОБОЗНАЧЕНИЕ	НАИМЕНОВАНИЕ	КОП.	ПРИМЕЧАНИЕ
A4	1	1	1.030.1-1.1-2 24-06	СБОРОЧНЫЕ ЕДИНИЦЫ КАРКАС ПРОСТРАНСТВ. КП 57,5.12.2,5-2-1	1	
	2	2		МАТЕРИАЛЫ		
	3	3		РАСТВОР ЦЕМЕНТНЫЙ М100		0.13М3
	4	4		РАСТВОР ЦЕМЕНТНЫЙ М50		0.10М3
				БЕТОН ЛЕГКИЙ М50		1.44М3
				1.030.1-1.1-1 40-07 1ПС 57,5.12.2,5-4.Л-1.		
A4	1	1	1.030.1-1.1-2 24-07	СБОРОЧНЫЕ ЕДИНИЦЫ КАРКАС ПРОСТРАНСТВ. КП 57,5.12.2,5-4-1	1	
	2	2		МАТЕРИАЛЫ		
	3	3		РАСТВОР ЦЕМЕНТНЫЙ М100		0.13М3
	4	4		РАСТВОР ЦЕМЕНТНЫЙ М50		0.10М3
				БЕТОН ЛЕГКИЙ М50		1.44М3
				1.030.1-1.1-1 40-08 1ПС 57,5.12.2,5-6.Л-1.		
A4	1	1	1.030.1-1.1-2 24-08	СБОРОЧНЫЕ ЕДИНИЦЫ КАРКАС ПРОСТРАНСТВ. КП 57,5.12.2,5-6-1	1	
	2	2		МАТЕРИАЛЫ		
	3	3		РАСТВОР ЦЕМЕНТНЫЙ М100		0.13М3
	4	4		РАСТВОР ЦЕМЕНТНЫЙ М50		0.10М3
				БЕТОН ЛЕГКИЙ М50		1.44М3
				1.030.1-1.1-1 40-09 1ПС 57,5.12.3,0-3.Л-1		
A4	1	1	1.030.1-1.1-2 24-09	СБОРОЧНЫЕ ЕДИНИЦЫ КАРКАС ПРОСТРАНСТВ. КП 57,5.12.3,0-3-1	1	
	2	2		МАТЕРИАЛЫ		
	3	3		РАСТВОР ЦЕМЕНТНЫЙ М100		0.13М3
	4	4		РАСТВОР ЦЕМЕНТНЫЙ М50		0.10М3
				БЕТОН ЛЕГКИЙ М50		1.77М3
			1.030.1-1.1-1 40			

ЛИСТ

3

ФОРМАТ	ЗОНА	ПОЗ.	ОБОЗНАЧЕНИЕ	НАИМЕНОВАНИЕ	КОП.	ПРИМЕЧАНИЕ
A4	1	1	1.030.1-1.1-2 24-10	1.030.1-1.1-1 40-10 1ПС 57,5.12.3,0-6.Л-1. СБОРОЧНЫЕ ЕДИНИЦЫ КАРКАС ПРОСТРАНСТВ. КП 57,5.12.3,0-6-1	1	
	2	2		МАТЕРИАЛЫ		
	3	3		РАСТВОР ЦЕМЕНТНЫЙ М100		0.13М3
	4	4		РАСТВОР ЦЕМЕНТНЫЙ М50		0.10М3
				БЕТОН ЛЕГКИЙ М50		1.77М3
				1.030.1-1.1-1 40-11 1ПС 57,5.12.3,5-6.Л-1.		
A4	1	1	1.030.1-1.1-2 24-11	СБОРОЧНЫЕ ЕДИНИЦЫ КАРКАС ПРОСТРАНСТВ. КП 57,5.12.3,5-6-1	1	
	2	2		МАТЕРИАЛЫ		
	3	3		РАСТВОР ЦЕМЕНТНЫЙ М100		0.13М3
	4	4		РАСТВОР ЦЕМЕНТНЫЙ М50		0.10М3
				БЕТОН ЛЕГКИЙ М50		2.09М3
				1.030.1-1.1-1 40-12 1ПС 57,5.12.4,0-6.Л-1.		
A4	1	1	1.030.1-1.1-2 24-12	СБОРОЧНЫЕ ЕДИНИЦЫ КАРКАС ПРОСТРАНСТВ. КП 57,5.12.4,0-6-1	1	
	2	2		МАТЕРИАЛЫ		
	3	3		РАСТВОР ЦЕМЕНТНЫЙ М100		0.13М3
	4	4		РАСТВОР ЦЕМЕНТНЫЙ М50		0.10М3
				БЕТОН ЛЕГКИЙ М50		2.41М3
				1.030.1-1.1-1 40-13 1ПС 57,5.9.2,5-2.Л-1.		
A4	1	1	1.030.1-1.1-2 24	СБОРОЧНЫЕ ЕДИНИЦЫ КАРКАС ПРОСТРАНСТВ. КП 57,5.9.2,5-2-1	1	
				МАТЕРИАЛЫ		
			1.030.1-1.1-1 40			

ЛИСТ

4

ЭПВЦ Киев ЗНИИЭП	ОПЕРАТОР ТЛП КОТ	СКАЛА Рельеф	ЭОРМАТ	ЗОНА	ПОЗ.	ОБОЗНАЧЕНИЕ	НАИМЕНОВАНИЕ	КОП	ПРИМЕЧАНИЕ
					4		БЕТОН ЯЧЕИСТЫЙ М35 1.030.1-1.1-1 40-14 1ПС 57,5.9.2,5-4.Я-1. СБОРОЧНЫЕ ЕДИНИЦЫ КАРКАС ПРОСТРАНСТВ. КП 57.5.9.2,5-4-1 МАТЕРИАЛЫ		1.25М3
	A4				1	1.030.1-1.1-2 24-01		1	
					4		БЕТОН ЯЧЕИСТЫЙ М35 1.030.1-1.1-1 40-15 1ПС 57,5.9.2,5-6.Я-1. СБОРОЧНЫЕ ЕДИНИЦЫ КАРКАС ПРОСТРАНСТВ. КП 57,5.9.2,5-6-1 МАТЕРИАЛЫ		1.25М3
	A4				1	1.030.1-1.1-2 24-02		1	
					4		БЕТОН ЯЧЕИСТЫЙ М35 1.030.1-1.1-1 40-16 1ПС 57,5.9.3,0-6.Я-1. СБОРОЧНЫЕ ЕДИНИЦЫ КАРКАС ПРОСТРАНСТВ. КП 57,5.9.3,0-6-1 МАТЕРИАЛЫ		1.25М3
	A4				1	1.030.1-1.1-2 24-03		1	
					4		БЕТОН ЯЧЕИСТЫЙ М35 1.030.1-1.1-1 40-17 1ПС 57,5.12.2,5-2.Я-1. СБОРОЧНЫЕ ЕДИНИЦЫ КАРКАС ПРОСТРАНСТВ. КП 57,5.12.2,5-2-1 МАТЕРИАЛЫ		1.49М3
	A4				1	1.030.1-1.1-2 24-06		1	
					4		БЕТОН ЯЧЕИСТЫЙ М35		1.67М3
						1.030.1-1.1-1 40			

ЭПЦ		ОПЕРАТОР		С КАЛА		ФОРМАТ	ЗОНА	ПОЗ.	ОБОЗНАЧЕНИЕ	НАИМЕНОВАНИЕ	КОП	ПРИМЕЧАНИЕ
Киев ЗНИИЭП		ТЛП КОРТ		Мат						1.030.1-1.1-1 40-18 1ПС 57,5.12.2,5-4.Я-1. СБОРОЧНЫЕ ЕДИНИЦЫ КАРКАС ПРОСТРАНСТВ. КП 57,5.12.2,5-4-1 МАТЕРИАЛЫ БЕТОН ЯЧЕИСТЫЙ М35 1.030.1-1.1-1 40-19 1ПС 57,5.12.2,5-6.Я-1. СБОРОЧНЫЕ ЕДИНИЦЫ КАРКАС ПРОСТРАНСТВ. КП 57,5.12.2,5-6-1 МАТЕРИАЛЫ БЕТОН ЯЧЕИСТЫЙ М35 1.030.1-1.1-1 40-20 1ПС 57,5.12.3,0-3.Я-1. СБОРОЧНЫЕ ЕДИНИЦЫ КАРКАС ПРОСТРАНСТВ. КП 57,5.12.3,0-3-1 МАТЕРИАЛЫ БЕТОН ЯЧЕИСТЫЙ М35 1.030.1-1.1-1 40-21 1ПС 57,5.12.3,0-6.Я-1. СБОРОЧНЫЕ ЕДИНИЦЫ КАРКАС ПРОСТРАНСТВ. КП 57,5.12.3,0-6-1 МАТЕРИАЛЫ БЕТОН ЯЧЕИСТЫЙ М35	1 	

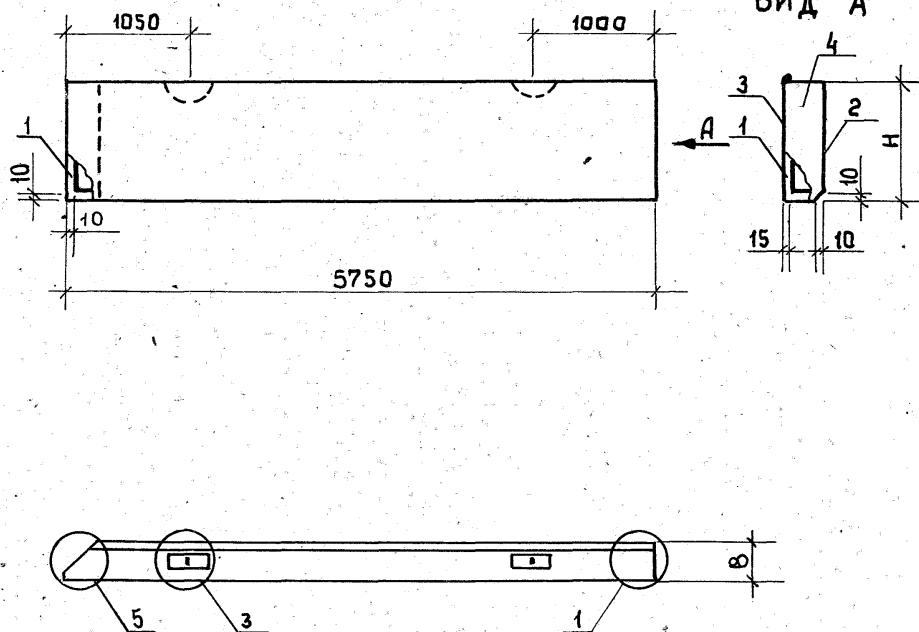

ОБОЗНАЧЕНИЕ	МАРКА	Н.ММ.	В.ММ.	МАССА Т
1.030. 1-1. 1-1 40	1ПС 57, 5. 9. 2, 5-2. Л-1.	885	250	1. 90
-01	1ПС 57, 5. 9. 2, 5-4. Л-1.	885	250	1. 91
-02	1ПС 57, 5. 9. 2, 5-6. Л-1.	885	250	1. 92
-03	1ПС 57, 5. 9. 3. 0-6. Л-1.	885	300	2. 27
-04	1ПС 57, 5. 9. 3. 5-6. Л-1.	885	350	2. 61
-05	1ПС 57, 5. 9. 4. 0-6. Л-1.	885	400	2. 94
-06	1ПС 57, 5. 12. 2. 5-2. Л-1.	1185	250	2. 55
-07	1ПС 57, 5. 12. 2. 5-4. Л-1.	1185	250	2. 56
-08	1ПС 57, 5. 12. 2. 5-6. Л-1.	1185	250	2. 57
-09	1ПС 57, 5. 12. 3. 0-3. Л-1.	1185	300	3. 02
-10	1ПС 57, 5. 12. 3. 0-6. Л-1.	1185	300	3. 02
-11	1ПС 57, 5. 12. 3. 5-6. Л-1.	1185	350	3. 49
-12	1ПС 57, 5. 12. 4. 0-6. Л-1.	1185	400	3. 93
-13	1ПС 57, 5. 9. 2, 5-2. Я-1.	885	250	1. 27
-14	1ПС 57, 5. 9. 2, 5-4. Я-1.	885	250	1. 27
-15	1ПС 57, 5. 9. 2, 5-5. Я-1.	885	250	1. 28
-16	1ПС 57, 5. 9. 3. 0-6. Я-1.	885	300	1. 53
-17	1ПС 57, 5. 12. 2. 5-2. Я-1.	1185	250	1. 69
-18	1ПС 57, 5. 12. 2. 5-4. Я-1.	1185	250	1. 70
-19	1ПС 57, 5. 12. 2. 5-6. Я-1.	1185	250	1. 71
-20	1ПС 57, 5. 12. 3. 0-3. Я-1.	1185	300	2. 02
-21	1ПС 57, 5. 12. 3. 0-6. Я-1.	1185	300	2. 03

УЗЛЫ 1, 3, 5 СМ. 1.030. 1-1, 1-1 ДОД1, ЛИСТЫ 1, 2

				1. 030. 1-1, 1-1 40СБ		
				ПАНЕЛЬ		
				1ПС 57, 5. 9.		
				1ПС 57, 5. 12		
				СБОРОЧНЫЙ ЧЕРТЕЖ		
НАЧ. ОТД.	БОРИСЕНКО			СТАДИЯ	МАССА	МАСШТАБ
Н. КОНТР.	МАЛЛЧЕВСКИЙ			Р	СМ.	
ГЛ. СПЕЦ.	КОВАЛЬЧУК			ТАБЛ		
ПРОВЕРИЛ	КОТОВА			ЛИСТ	ЛИСТОВ	
РАЗРАБ.	КРУПКА			ГОСТРАЖДАНСТРОЙ		
				КИЕВ ЗНИИЭП		

ФОРМАТ	ЗОНА	ПОЗ.	ОБОЗНАЧЕНИЕ	НАИМЕНОВАНИЕ	КОЛ.	ПРИМЕЧАНИЕ
			ДОКУМЕНТАЦИЯ			
A3			1.030.1-1.1-1 41СВ	СБОРОЧНЫЙ ЧЕРТЕЖ		
A3			1.030.1-1.1-1 00Д1	УЗЛЫ ОПАЛУВОЧНЫЕ		
A3			1.030.1-1.1-1 00РС	ВЕДОМОСТЬ РАСХОДА		
				СТАЛИ НА ЭЛЕМЕНТ		
A3			1.030.1-1.1-1 00ТО	ТЕХНИЧЕСКОЕ ОПИСАНИЕ		
			ПЕРЕМЕННЫЕ ДАННЫЕ			
			ДЛЯ ИСПОЛНЕНИЙ:			
			1.030.1-1.1-1 41			
			1ПС 57,5.13.2,5-2.Л-1.			
			СБОРОЧНЫЕ ЕДИНИЦЫ			
A4	1		1.030.1-1.1-2 24-13	КАРКАС ПРОСТРАНСТВ. КП 57,5.13.2,5-2-1	1	
			МАТЕРИАЛЫ			
			РАСТВОР ЦЕМЕНТНЫЙ М100			0.14М3
			РАСТВОР ЦЕМЕНТНЫЙ М50			0.11М3
			БЕТОН ЛЕГКИЙ М50			1.56М3
			1.030.1-1.1-1 41-01			
			1ПС 57,5.13.2,5-5.Л-1.			
			СБОРОЧНЫЕ ЕДИНИЦЫ			
A4	1		1.030.1-1.1-2 24-14	КАРКАС ПРОСТРАНСТВ. КП 57,5.13.2,5-5-1	1	
			МАТЕРИАЛЫ			
			РАСТВОР ЦЕМЕНТНЫЙ М100			0.14М3
			РАСТВОР ЦЕМЕНТНЫЙ М50			0.11М3
			БЕТОН ЛЕГКИЙ М50			1.56М3
			1.030.1-1.1-1 41-02			
			1ПС 57,5.13.2,5-6.Л-1.			
			СБОРОЧНЫЕ ЕДИНИЦЫ			
A4	1		1.030.1-1.1-2 24-15	КАРКАС ПРОСТРАНСТВ. КП 57,5.13.2,5-6-1	1	

1.030.1-1.1-1 41

НАЧ.ОТД.	БУДЫСЕНКО	
Н.КОНТР.	МАЛАЧЕВСКИЙ	
ГЛ.СПЕЦ.	КОВАЛЬЧУК	
ПРОВЕРИЛ	КОТОВА	
РАЗРАБ.	КОТОВА	

ПАНЕЛЬ
ИПС 57,5.13,
ИПС 57,5.15

СТАДИЯ	ЛИСТ	ЛИСТОВ
Р	1	7
ГОСГРАЖДАНСТРОЙ		
КиевЗНИИЭП		

ФОРМАТ	ЗОНА	ПОЗ.	ОБОЗНАЧЕНИЕ	НАИМЕНОВАНИЕ	КОЛ.	ПРИМЕЧАНИЕ
			МАТЕРИАЛЫ			
			РАСТВОР ЦЕМЕНТНЫЙ М100			0.14М3
			РАСТВОР ЦЕМЕНТНЫЙ М50			0.11М3
			БЕТОН ЛЕГКИЙ М50			1.56М3
			1.030.1-1.1-1 41-03			
			1ПС 57,5.13.3,0-3.Л-1.			
			СБОРОЧНЫЕ ЕДИНИЦЫ			
			КАРКАС ПРОСТРАНСТВ. КП 57,5.13.3,0-3-1			1
			МАТЕРИАЛЫ			
			РАСТВОР ЦЕМЕНТНЫЙ М100			0.14М3
			РАСТВОР ЦЕМЕНТНЫЙ М50			0.11М3
			БЕТОН ЛЕГКИЙ М50			1.92М3
			1.030.1-1.1-1 41-04			
			1ПС 57,5.13.3,0-6.Л-1.			
			СБОРОЧНЫЕ ЕДИНИЦЫ			
			КАРКАС ПРОСТРАНСТВ. КП 57,5.13.3,0-6-1			1
			МАТЕРИАЛЫ			
			РАСТВОР ЦЕМЕНТНЫЙ М100			0.14М3
			РАСТВОР ЦЕМЕНТНЫЙ М50			0.11М3
			БЕТОН ЛЕГКИЙ М50			1.92М3
			1.030.1-1.1-1 41-05			
			1ПС 57,5.13.3,5-6.Л-1.			
			СБОРОЧНЫЕ ЕДИНИЦЫ			
			КАРКАС ПРОСТРАНСТВ. КП 57,5.13.3,5-6-1			1
			МАТЕРИАЛЫ			
			РАСТВОР ЦЕМЕНТНЫЙ М100			0.14М3
			РАСТВОР ЦЕМЕНТНЫЙ М50			0.11М3
			БЕТОН ЛЕГКИЙ М50			2.27М3
			1.030.1-1.1-1 41-06			
			1ПС 57,5.13.4,0-6.Л-1.			
			1.030.1-1.1-1 41			

ИНВ.№ ПОДЛ.	ПОДПИСЬ И ДАТА	ВЗАИМ.ИНВ.№
-------------	----------------	-------------

ФОРМАТ	ЗОНА	ПОЗ.	ОБОЗНАЧЕНИЕ	НАИМЕНОВАНИЕ	КОП	ПРИМЕЧАНИЕ
ЭПВЦ Киев ЗНИИЭП	А4	2	1.030.1-1.1-2 24-13	РАСТВОР ЦЕМЕНТНЫЙ М100	1	0.17М3
		3		РАСТВОР ЦЕМЕНТНЫЙ М50		0.12М3
		4		БЕТОН ЛЕГКИЙ М50		3.02М3
				1.030.1-1.1-1 41-14 1ПС 57,5.13.2,5-2.Я-1.		
				СБОРОЧНЫЕ ЕДИНИЦЫ		
				КАРКАС ПРОСТРАНСТВ. КП 57,5.13.2,5-2-1		
				МАТЕРИАЛЫ		
		4		БЕТОН ЯЧЕИСТЫЙ М35		1.81М3
				1.030.1-1.1-1 41-15 1ПС 57,5.13.2,5-5.Я-1.		
				СБОРОЧНЫЕ ЕДИНИЦЫ		
				КАРКАС ПРОСТРАНСТВ. КП 57,5.13.2,5-5-1		
				МАТЕРИАЛЫ		
ЭПВЦ Киев ЗНИИЭП	А4	1	1.030.1-1.1-2 24-14	БЕТОН ЯЧЕИСТЫЙ М35	1	1.81М3
		4				
				1.030.1-1.1-1 41-16 1ПС 57,5.13.2,5-6.Я-1.		
				СБОРОЧНЫЕ ЕДИНИЦЫ		
				КАРКАС ПРОСТРАНСТВ. КП 57,5.13.2,5-6-1		
				МАТЕРИАЛЫ		
		4		БЕТОН ЯЧЕИСТЫЙ М35		1.81М3
				1.030.1-1.1-1 41-17 1ПС 57,5.13.3,0-3.Я-1.		
				СБОРОЧНЫЕ ЕДИНИЦЫ		
				КАРКАС ПРОСТРАНСТВ. КП 57,5.13.3,0-3-1		
				МАТЕРИАЛЫ		
		4		БЕТОН ЯЧЕИСТЫЙ М35		2.17М3
			1.030.1-1.1-1 41			ЛИСТ 5

ЭПВЦ Киев ЗНИИЭП		ОПЕРАТОР ТЛП КОРТ	СКАЛА	ФОРМАТ	ЗОНА	ПОЗ.	ОБОЗНАЧЕНИЕ	НАИМЕНОВАНИЕ	КОП	ПРИМЕЧАНИЕ
	А4	1	1.030.1-1.1-2 24-17	4			1.030.1-1.1-1 41-18 1ПС 57,5.13.3,0-6.Я-1.	СБОРОЧНЫЕ ЕДИНИЦЫ	1	
							КАРКАС ПРОСТРАНСТВ. КП 57,5.13.3,0-6-1	МАТЕРИАЛЫ		
							БЕТОН ЯЧЕИСТЫЙ М35	2.17М3		
							1.030.1-1.1-1 41-19 1ПС 57,5.15.2,5-2.Я-1.	СБОРОЧНЫЕ ЕДИНИЦЫ		
	А4	1	1.030.1-1.1-2 25	4			КАРКАС ПРОСТРАНСТВ. КП 57,5.15.2,5-2-1	МАТЕРИАЛЫ	1	
							БЕТОН ЯЧЕИСТЫЙ М35	2.10М3		
							1.030.1-1.1-1 41-20 1ПС 57,5.15.2,5-5.Я-1.	СБОРОЧНЫЕ ЕДИНИЦЫ		
							КАРКАС ПРОСТРАНСТВ. КП 57,5.15.2,5-5-1	МАТЕРИАЛЫ		
	А4	1	1.030.1-1.1-2 25-01	4			БЕТОН ЯЧЕИСТЫЙ М35		1	
							1.030.1-1.1-1 41-21 1ПС 57,5.15.2,5-6.Я-1.	СБОРОЧНЫЕ ЕДИНИЦЫ		
							КАРКАС ПРОСТРАНСТВ. КП 57,5.15.2,5-6-1	МАТЕРИАЛЫ		
							БЕТОН ЯЧЕИСТЫЙ М35	2.10М3		
	А4	1	1.030.1-1.1-2 25-02	4			1.030.1-1.1-1 41-22 1ПС 57,5.15.3,0-3.Я-1.		1	
							БЕТОН ЯЧЕИСТЫЙ М35	2.10М3		
							1.030.1-1.1-1 41-22 1ПС 57,5.15.3,0-3.Я-1.			
							БЕТОН ЯЧЕИСТЫЙ М35	2.10М3		
							1.030.1-1.1-1 41			

ИНВ № ПОДЛ	ПОДПИСЬ И ДАТА	ВЗАМ ИНВ №

ЛИСТ
6

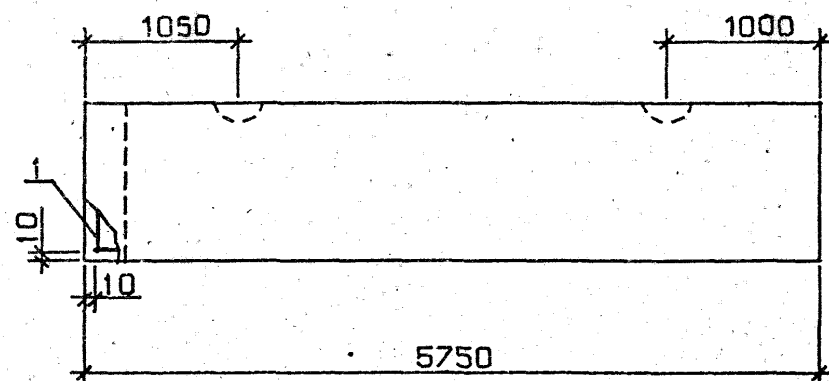

ВИД А

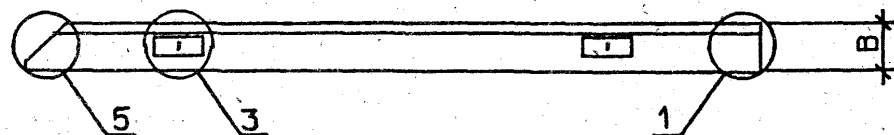
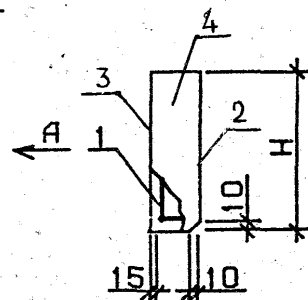

УЗЛЫ 1,3,5 СМ. 1.030.1-1.1-1 00 Д1, ЛИСТЫ 1,2

ОБОЗНАЧЕНИЕ	МАРКА	Н, ММ	В, ММ	МАССА, Т
1.030.1-1.1-1 41	1П0 57,5.13.2,5-2.П-1.	1285	250	2.77
-01	1П0 57,5.13.2,5-5.П-1.	1285	250	2.78
-02	1П0 57,5.13.2,5-6.П-1.	1285	250	2.79
-03	1П0 57,5.13.3,0-3.П-1.	1285	300	3.26
-04	1П0 57,5.13.3,0-6.П-1.	1285	300	3.27
-05	1П0 57,5.13.3,5-6.П-1.	1285	350	3.77
-06	1П0 57,5.13.4,0-6.П-1.	1285	400	4.27
-07	1П0 57,5.15.2,5-2.П-1.	1485	250	3.20
-08	1П0 57,5.15.2,5-5.П-1.	1485	250	3.21
-09	1П0 57,5.15.2,5-6.П-1.	1485	250	3.22
-10	1П0 57,5.15.3,0-3.П-1.	1485	300	3.77
-11	1П0 57,5.15.3,0-6.П-1.	1485	300	3.78
-12	1П0 57,5.15.3,5-6.П-1.	1485	350	4.36
-13	1П0 57,5.15.4,0-6.П-1.	1485	400	4.93
-14	1П0 57,5.13.2,5-2.Я-1.	1285	250	1.83
-15	1П0 57,5.13.2,5-5.Я-1.	1285	250	1.84
-16	1П0 57,5.13.2,5-6.Я-1.	1285	250	1.85
-17	1П0 57,5.13.3,0-3.Я-1.	1285	300	2.20
-18	1П0 57,5.13.3,0-6.Я-1.	1285	300	2.20
-19	1П0 57,5.15.2,5-2.Я-1.	1485	250	2.12
-20	1П0 57,5.15.2,5-5.Я-1.	1485	250	2.13
-21	1П0 57,5.15.2,5-6.Я-1.	1485	250	2.15
-22	1П0 57,5.15.3,0-3.Я-1.	1485	300	2.54
-23	1П0 57,5.15.3,0-6.Я-1.	1485	300	2.55

[illegible]

ФОРМАТ	ЗОНА	ПОЗ.	ОБОЗНАЧЕНИЕ	НАИМЕНОВАНИЕ	КОЛ.	ПРИМЕЧАНИЕ
				ДОКУМЕНТАЦИЯ		
A3			1.030.1-1.1-1 42СВ	СБОРОЧНЫЙ ЧЕРТЕЖ		
A3			1.030.1-1.1-1 00Д1	УЗЛЫ ОПАЛУВочНЫЕ		
A3			1.030.1-1.1-1 00РС	ВЕДОМОСТЬ РАСХОДА		
				СТАЛИ НА ЭЛЕМЕНТ		
A3			1.030.1-1.1-1 00ТО	ТЕХНИЧЕСКОЕ ОПИСАНИЕ		
			ПЕРЕМЕННЫЕ ДАННЫЕ	ДЛЯ ИСПОЛНЕНИЙ:		
				1.030.1-1.1-1 42		
				1ПС 57,5.18.2,5-2-Л-1.		
				СБОРОЧНЫЕ ЕДИНИЦЫ		
A4	1		1.030.1-1.1-2 25-07	КАРКАС ПРОСТРАНСТВ. КП 57,5.18.2,5-2-1	1	
	2			МАТЕРИАЛЫ		
	3			РАСТВОР ЦЕМЕНТНЫЙ М100		0.20М3
	4			РАСТВОР ЦЕМЕНТНЫЙ М50		0.15М3
				БЕТОН ЛЕГКИЙ М50		2.17М3
				1.030.1-1.1-1 42-01		
				1ПС 57,5.18.2,5-4-Л-1.		
				СБОРОЧНЫЕ ЕДИНИЦЫ		
A4	1		1.030.1-1.1-2 25-08	КАРКАС ПРОСТРАНСТВ. КП 57,5.18.2,5-4-1	1	
	2			МАТЕРИАЛЫ		
	3			РАСТВОР ЦЕМЕНТНЫЙ М100		0.20М3
	4			РАСТВОР ЦЕМЕНТНЫЙ М50		0.15М3
				БЕТОН ЛЕГКИЙ М50		2.17М3
				1.030.1-1.1-1 42-02		
				1ПС 57,5.18.2,5-6-Л-1.		
				СБОРОЧНЫЕ ЕДИНИЦЫ		
A4	1		1.030.1-1.1-2 25-09	КАРКАС ПРОСТРАНСТВ. КП 57,5.18.2,5-6-1	1	
			1.030.1-1.1-1 42			
НАЧ.ОТД.	БОРИСЕНКО		ПАНЕЛЬ 1ПС 57,5.18, 1ПС 57,5.2I			
Н.КОНТР.	НАЛАЧЕВСКИЙ					
ГЛ.СПЕЦ.	КОВАЛЬЧУК					
ПРОВЕРИЛ	КОТОВА					
РАЗРАБ.	КРУПКА		СТАДИЯ ЛИСТ ЛИСТОВ Р 1 6 ГОСГРАЖДАНСТРОИ КиевЗНИИЭП			

ФОРМАТ	ЗОНА	ПОЗ.	ОБОЗНАЧЕНИЕ	НАИМЕНОВАНИЕ	КОЛ.	ПРИМЕЧАНИЕ
МАТЕРИАЛЫ						
		2		РАСТВОР ЦЕМЕНТНЫЙ М100	0.20М3	
		3		РАСТВОР ЦЕМЕНТНЫЙ М50	0.15М3	
		4		БЕТОН ЛЕГКИЙ М50	2.17М3	
			1.030.1-1.1-1 42-03			
			1ПС 57,5.18.3,0-2.Л-1.			
СБОРОЧНЫЕ ЕДИНИЦЫ						
A4	1		1.030.1-1.1-2 25-10	КАРКАС ПРОСТРАНСТВ. КП 57,5.18.3,0-2-1	1	
	2					
	3					
	4					
МАТЕРИАЛЫ						
				РАСТВОР ЦЕМЕНТНЫЙ М100	0.20М3	
				РАСТВОР ЦЕМЕНТНЫЙ М50	0.15М3	
				БЕТОН ЛЕГКИЙ М50	2.66М3	
			1.030.1-1.1-1 42-04			
			1ПС 57,5.18.3,0-6.Л-1.			
СБОРОЧНЫЕ ЕДИНИЦЫ						
A4	1		1.030.1-1.1-2 25-11	КАРКАС ПРОСТРАНСТВ. КП 57,5.18.3,0-6-1	1	
	2					
	3					
	4					
МАТЕРИАЛЫ						
				РАСТВОР ЦЕМЕНТНЫЙ М100	0.20М3	
				РАСТВОР ЦЕМЕНТНЫЙ М50	0.15М3	
				БЕТОН ЛЕГКИЙ М50	2.66М3	
			1.030.1-1.1-1 42-05			
			1ПС 57,5.18.3,5-6.Л-1.			
СБОРОЧНЫЕ ЕДИНИЦЫ						
A4	1		1.030.1-1.1-2 25-12	КАРКАС ПРОСТРАНСТВ. КП 57,5.18.3,5-6-1	1	
	2					
	3					
	4					
МАТЕРИАЛЫ						
				РАСТВОР ЦЕМЕНТНЫЙ М100	0.20М3	
				РАСТВОР ЦЕМЕНТНЫЙ М50	0.15М3	
				БЕТОН ЛЕГКИЙ М50	3.15М3	
			1.030.1-1.1-1 42-06			
			1ПС 57,5.18.4,0-6.Л-1.			
1.030.1-1.1-1 42						
						лист
						2

ФОРМАТ		ЗОНА	ПОЗ.	ОБОЗНАЧЕНИЕ	НАИМЕНОВАНИЕ	КОП	ПРИМЕЧАНИЕ			
ОПЕРАТОР Киев ЗНИИЭП	ТЛП	КОРТ	A4	1	1.030.1-1.1-2 25-13	СБОРОЧНЫЕ ЕДИНИЦЫ	1			
						КАРКАС ПРОСТРАНСТВ. КП 57,5.18.4,0-6-1				
						МАТЕРИАЛЫ				
						РАСТВОР ЦЕМЕНТНЫЙ М100 0.20МЗ РАСТВОР ЦЕМЕНТНЫЙ М50 0.15МЗ БЕТОН ЛЕГКИЙ М50 3.64МЗ				
				2	3	4		1.030.1-1.1-1 42-07 1ПС 57,5.21.2,5-2.Л-1.		
								СБОРОЧНЫЕ ЕДИНИЦЫ		
								КАРКАС ПРОСТРАНСТВ. КП 57,5.21.2,5-2-1		
								МАТЕРИАЛЫ		
			A4	1	1.030.1-1.1-2 25-14	РАСТВОР ЦЕМЕНТНЫЙ М100 0.23МЗ РАСТВОР ЦЕМЕНТНЫЙ М50 0.18МЗ БЕТОН ЛЕГКИЙ М50 2.53МЗ	1			
						МАТЕРИАЛЫ				
						РАСТВОР ЦЕМЕНТНЫЙ М100 0.23МЗ РАСТВОР ЦЕМЕНТНЫЙ М50 0.18МЗ БЕТОН ЛЕГКИЙ М50 2.53МЗ				
						1.030.1-1.1-1 42-08 1ПС 57,5.21.2,5-4.Л-1.				
	2	3	4		СБОРОЧНЫЕ ЕДИНИЦЫ					
					КАРКАС ПРОСТРАНСТВ. КП 57,5.21.2,5-4-1					
					МАТЕРИАЛЫ					
					РАСТВОР ЦЕМЕНТНЫЙ М100 0.23МЗ РАСТВОР ЦЕМЕНТНЫЙ М50 0.18МЗ БЕТОН ЛЕГКИЙ М50 2.53МЗ					
A4	1	1.030.1-1.1-2 25-15	1.030.1-1.1-1 42-09 1ПС 57,5.21.2,5-6.Л-1.	1						
			СБОРОЧНЫЕ ЕДИНИЦЫ							
			КАРКАС ПРОСТРАНСТВ. КП 57,5.21.2,5-6-1							
			МАТЕРИАЛЫ							
	2	3	4		РАСТВОР ЦЕМЕНТНЫЙ М100 0.23МЗ РАСТВОР ЦЕМЕНТНЫЙ М50 0.18МЗ БЕТОН ЛЕГКИЙ М50 2.53МЗ	1				
					МАТЕРИАЛЫ					
					РАСТВОР ЦЕМЕНТНЫЙ М100 0.23МЗ РАСТВОР ЦЕМЕНТНЫЙ М50 0.18МЗ БЕТОН ЛЕГКИЙ М50 2.53МЗ					
					1.030.1-1.1-1 42					

ЛИСТ
3

ЭПВЦ Киев ЗНИИЭП		ОПЕРАТОР ТЛП КОРТ		СКАЛА Рельеф		ФОРМАТ	ЗОНА	ПОЗ	ОБОЗНАЧЕНИЕ	НАИМЕНОВАНИЕ	КОП	ПРИМЕ ЧАНИЕ
A4	1	1.030.1-1.1-2 25-17	1	1.030.1-1.1-1 42-10 1ПС 57,5.21.3,0-2.Л-1. СБОРОЧНЫЕ ЕДИНИЦЫ КАРКАС ПРОСТРАНСТВ. КП 57,5.21.3,0-2-1	1	0.23МЗ 0.18МЗ 3.11МЗ						
	2											
	3											
	4											
A4	1	1.030.1-1.1-2 25-18	1	1.030.1-1.1-1 42-11 1ПС 57,5.21.3,0-5.Л-1. СБОРОЧНЫЕ ЕДИНИЦЫ КАРКАС ПРОСТРАНСТВ. КП 57,5.21.3,0-5-1	1	0.23МЗ 0.18МЗ 3.11МЗ						
	2											
	3											
	4											
A4	1	1.030.1-1.1-2 25-19	1	1.030.1-1.1-1 42-12 1ПС 57,5.21.3,0-6.Л-1. СБОРОЧНЫЕ ЕДИНИЦЫ КАРКАС ПРОСТРАНСТВ. КП 57,5.21.3,0-6-1	1	0.23МЗ 0.18МЗ 3.11МЗ						
	2											
	3											
	4											
A4	1	1.030.1-1.1-2 25-20	1	1.030.1-1.1-1 42-13 1ПС 57,5.21.3,5-6.Л-1. СБОРОЧНЫЕ ЕДИНИЦЫ КАРКАС ПРОСТРАНСТВ. КП 57,5.21.3,5-6-1	1	0.23МЗ 0.18МЗ 3.11МЗ						
	2											
	3											
	4											
1.030.1-1.1-1 42										Лист		
										4		

ФОРМАТ	ЗОНА	ПОЗ.	ОБОЗНАЧЕНИЕ	НАИМЕНОВАНИЕ	КОП	ПРИМЕЧАНИЕ
A4	1	2	1.030.1-1.1-2 25-21	РАСТВОР ЦЕМЕНТНЫЙ М100	1	0.23М3
		3		РАСТВОР ЦЕМЕНТНЫЙ М50		0.18М3
		4		БЕТОН ЛЕГКИЙ М50		3.68М3
				1.030.1-1.1-1 42-14 1ПС 57,5.21.4,0-6.Л-1. СВОРОЧНЫЕ ЕДИНИЦЫ		
A4	1	2	1.030.1-1.1-2 25-07	КАРКАС ПРОСТРАНСТВ. КП 57,5.21.4,0-6-1	1	
		3		МАТЕРИАЛЫ		
		4		РАСТВОР ЦЕМЕНТНЫЙ М100		0.23М3
				РАСТВОР ЦЕМЕНТНЫЙ М50		0.18М3
A4	1	2	1.030.1-1.1-2 25-08	БЕТОН ЛЕГКИЙ М50	1	4.43М3
		3		1.030.1-1.1-1 42-15 1ПС 57,5.18.2,5-2.Я-1. СВОРОЧНЫЕ ЕДИНИЦЫ		
		4		КАРКАС ПРОСТРАНСТВ. КП 57,5.18.2,5-2-1		
				МАТЕРИАЛЫ		
A4	1	2	1.030.1-1.1-2 25-09	БЕТОН ЯЧЕИСТЫЙ М35	1	2.52М3
		3		1.030.1-1.1-1 42-16 1ПС 57,5.18.2,5-4.Я-1. СВОРОЧНЫЕ ЕДИНИЦЫ		
		4		КАРКАС ПРОСТРАНСТВ. КП 57,5.18.2,5-4-1		
				МАТЕРИАЛЫ		
A4	1	2	1.030.1-1.1-2 25-09	БЕТОН ЯЧЕИСТЫЙ М35	1	2.52М3
		3		1.030.1-1.1-1 42-17 1ПС 57,5.18.2,5-6.Я-1. СВОРОЧНЫЕ ЕДИНИЦЫ		
		4		КАРКАС ПРОСТРАНСТВ. КП 57,5.18.2,5-6-1		
				МАТЕРИАЛЫ		

ЭПВЦ Киев ЗНИИЭП		ОПЕРАТОР ТПП КОРТ	СКАЛА Всв	ФОРМАТ	ЗОНА	ПОЗ.	ОБОЗНАЧЕНИЕ	НАИМЕНОВАНИЕ	КОП	ПРИМЕЧАНИЕ
						4		БЕТОН ЯЧЕИСТЫЙ М35 1.030.1-1.1-1 42-18 1ПС 57,5.18.3,0-2.Я-1. СБОРОЧНЫЕ ЕДИНИЦЫ		2.52М3
A4	1	1.030.1-1.1-2 25-10				4		КАРКАС ПРОСТРАНСТВ. КП 57,5.18.3,0-2-1 МАТЕРИАЛЫ	1	
						4		БЕТОН ЯЧЕИСТЫЙ М35 1.030.1-1.1-1 42-19 1ПС 57,5.18.3,0-6.Я-1. СБОРОЧНЫЕ ЕДИНИЦЫ		3.01М3
A4	1	1.030.1-1.1-2 25-11				4		КАРКАС ПРОСТРАНСТВ. КП 57,5.18.3,0-6-1 МАТЕРИАЛЫ	1	
						4		БЕТОН ЯЧЕИСТЫЙ М35		3.01М3
							1.030.1-1.1-1 42		ЛИСТ 6	

КиевЗНИИЭП ЛЛП КОП 1

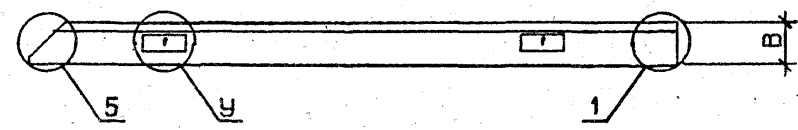
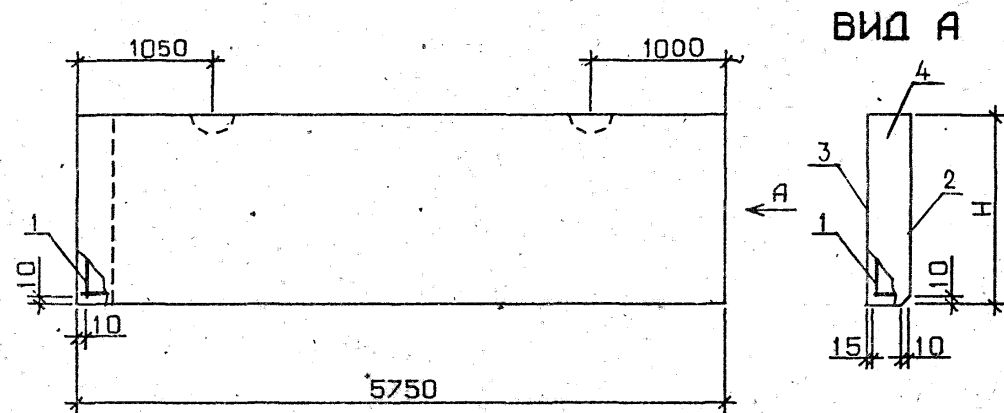

ВИД А

ОБОЗНАЧЕНИЕ	МАРКА	Н, ММ	В, ММ	У	МАССА, Т
1.030.1-1.1-1 42	1ПС 57,5.18.2,5-2.П-1.	1785	250	3	3.85
-01	1ПС 57,5.18.2,5-4.П-1.	1785	250	3	3.86
-02	1ПС 57,5.18.2,5-6.П-1.	1785	250	3	3.87
-03	1ПС 57,5.18.3,0-2.П-1.	1785	300	3	4.53
-04	1ПС 57,5.18.3,0-6.П-1.	1785	300	3	4.55
-05	1ПС 57,5.18.3,5-6.П-1.	1785	350	3	5.24
-06	1ПС 57,5.18.4,0-6.П-1.	1785	400	3	5.93
-07	1ПС 57,5.21.2,5-2.П-1.	2085	250	3	4.49
-08	1ПС 57,5.21.2,5-4.П-1.	2085	250	3	4.50
-09	1ПС 57,5.21.2,5-6.П-1.	2085	250	3	4.52
-10	1ПС 57,5.21.3,0-2.П-1.	2085	300	3	5.31
-11	1ПС 57,5.21.3,0-5.П-1.	2085	300	3	5.32
-12	1ПС 57,5.21.3,0-6.П-1.	2085	300	3	5.33
-13	1ПС 57,5.21.3,5-6.П-1.	2085	350	3	6.12
-14	1ПС 57,5.21.4,0-6.П-1.	2085	400	4	6.93
-15	1ПС 57,5.18.2,5-2.Я-1.	1785	250	3	2.55
-16	1ПС 57,5.18.2,5-4.Я-1.	1785	250	3	2.56
-17	1ПС 57,5.18.2,5-6.Я-1.	1785	250	3	2.58
-18	1ПС 57,5.18.3,0-2.Я-1.	1785	300	3	3.04
-19	1ПС 57,5.18.3,0-6.Я-1.	1785	300	3	3.05

УЗЛЫ 3 И 4, ЗАМАРКИРОВАННЫЕ НА ЧЕРТЕЖЕ БУКВОЙ У,
И УЗЛЫ 1 И 5 СМ. 1.030.1-1.1-1 00Д1, ЛИСТЫ 1, 2

1.030.1-1.1-1 42СБ				
ПАНЕЛЬ 1ПС 57,5.18, 1ПС 57,5.21 ОБОРОЧНЫЙ ЧЕРТЕЖ		СТАДИЯ Р	МАССА СМ ТАБЛ	МАШТАБ
НАЧ.ОТД.	БОРЯСЕНКО			
Н.КОНТР	МАЛАЧЕВСКИЙ			
ГЛ.СПЕЦ.	КОВАЛЬЧУК			
ПРОВЕРИЛ	КОТОВА			
		ЛИСТ	ЛИСТОВ	
		ГОСГРАЖДАНСТРОЙ		
		КиевЗНИИЭП		

ФОРМАТ	ЗОНА	ПОЗ.	ОБОЗНАЧЕНИЕ	НАИМЕНОВАНИЕ	КОЛ.	ПРИМЕЧАНИЕ
				ДОКУМЕНТАЦИЯ		
A3			1.030.1-1.1-1 43CB	СВОРОЧНЫЙ ЧЕРТЕЖ		
A3			1.030.1-1.1-1 00Д1	УЗЛЫ ОПАЛУБОЧНЫЕ		
A3			1.030.1-1.1-1 00РС	ВЕДОМОСТЬ РАСХОДА		
				СТАЛИ НА ЭЛЕМЕНТ		
A3			1.030.1-1.1-1 00ТО	ТЕХНИЧЕСКОЕ ОПИСАНИЕ		
			ПЕРЕМЕННЫЕ ДАННЫЕ	ДЛЯ ИСПОЛНЕНИЙ:		
				1.030.1-1.1-1 43		
				1ПС 57.6.2,5-8.Л-1.		
				СВОРОЧНЫЕ ЕДИНИЦЫ		
A4	1		1.030.1-1.1-2 26	КАРКАС ПРОСТРАНСТВ. КП 57.6.2,5-8-1	1	
				МАТЕРИАЛЫ		
			2	РАСТВОР ЦЕМЕНТНЫЙ М100		0.07М3
			3	РАСТВОР ЦЕМЕНТНЫЙ М50		0.05М3
			4	БЕТОН ЛЕГКИЙ М50		0.70М3
				1.030.1-1.1-1 43-01		
				1ПС 57.6.3,0-8.Л-1.		
				СВОРОЧНЫЕ ЕДИНИЦЫ		
A4	1		1.030.1-1.1-2 26-01	КАРКАС ПРОСТРАНСТВ. КП 57.6.3,0-8-1	1	
				МАТЕРИАЛЫ		
			2	РАСТВОР ЦЕМЕНТНЫЙ М100		0.07М3
			3	РАСТВОР ЦЕМЕНТНЫЙ М50		0.05М3
			4	БЕТОН ЛЕГКИЙ М50		0.86М3
				1.030.1-1.1-1 43-02		
				1ПС 57.6.3,5-8.Л-1.		
				СВОРОЧНЫЕ ЕДИНИЦЫ		
A4	1		1.030.1-1.1-2 26-02	КАРКАС ПРОСТРАНСТВ. КП 57.6.3,5-8-1	1	
				1.030.1-1.1-1 43		
				ПАНЕЛЬ		
				1ПС 57.6, 1ПС 57,5.6		
НАЧ.ОТД.	БОРИСЕНКО		СТАДИЯ	ЛИСТ	ЛИСТОВ	
Н.КОНТР.	МАЛАЧЕВСКИЙ		Р	1	4	
ГЛ.СПЕЦ.	КОВАЛЬЧУК		ГОСГРАЖДАНСТРОИ			
ПРОВЕРИЛ	КОТОВА		КиевЗНИИЭП			
РАЗРАБ.	КОПЧЕНКО					

ФОРМАТ	ЗОНА	ПОЗ.	ОБОЗНАЧЕНИЕ	НАИМЕНОВАНИЕ	КОЛ.	ПРИМЕЧАНИЕ
				МАТЕРИАЛЫ		
				РАСТВОР ЦЕМЕНТНЫЙ М100		0.07М3
				РАСТВОР ЦЕМЕНТНЫЙ М50		0.05М3
				БЕТОН ЛЕГКИЙ М50		1.02М3
				1.030.1-1.1-1 43-03		
				1ПС 57.6.4,0-8.Л-1.		
				СВОРОЧНЫЕ ЕДИНИЦЫ		
				КАРКАС ПРОСТРАНСТВ. КП 57.6.4,0-8-1	1	
				МАТЕРИАЛЫ		
				РАСТВОР ЦЕМЕНТНЫЙ М100		0.07М3
				РАСТВОР ЦЕМЕНТНЫЙ М50		0.05М3
				БЕТОН ЛЕГКИЙ М50		1.18М3
				1.030.1-1.1-1 43-04		
				1ПС 57,5.6.2,5-8.Л-1.		
				СВОРОЧНЫЕ ЕДИНИЦЫ		
				КАРКАС ПРОСТРАНСТВ. КП 57,5.6.2,5-8-1	1	
				МАТЕРИАЛЫ		
				РАСТВОР ЦЕМЕНТНЫЙ М100		0.07М3
				РАСТВОР ЦЕМЕНТНЫЙ М50		0.05М3
				БЕТОН ЛЕГКИЙ М50		0.71М3
				1.030.1-1.1-1 43-05		
				1ПС 57,5.6.3,0-8.Л-1.		
				СВОРОЧНЫЕ ЕДИНИЦЫ		
				КАРКАС ПРОСТРАНСТВ. КП 57,5.6.3,0-8-1	1	
				МАТЕРИАЛЫ		
				РАСТВОР ЦЕМЕНТНЫЙ М100		0.07М3
				РАСТВОР ЦЕМЕНТНЫЙ М50		0.05М3
				БЕТОН ЛЕГКИЙ М50		0.87М3
				1.030.1-1.1-1 43-06		
				1ПС 57,5.6.3,5-8.Л-1.		
				1.030.1-1.1-1 43		
				ЛИСТ		2

СКАЛА		ОПЕРАТОР ТЛП КОРТ	ЭПВЦ Киев ЗНИИЭП	ФОРМАТ	ЗОНА	ПОЗ.	ОБОЗНАЧЕНИЕ	НАИМЕНОВАНИЕ	КОЛ	ПРИМЕ ЧАНИЕ	
ИНВ № ПОДЛ	ПОДПИСЬ И ДАТА										
						1	1.030.1-1.1-2 26-06	СБОРОЧНЫЕ ЕДИНИЦЫ КАРКАС ПРОСТРАНСТВ. КП 57,5.6.3,5-8-1	1		
								МАТЕРИАЛЫ			
								РАСТВОР ЦЕМЕНТНЫЙ М100			0.07М3
								РАСТВОР ЦЕМЕНТНЫЙ М50			0.05М3
						2	1.030.1-1.1-1 43-07	БЕТОН ЛЕГКИЙ М50	1	1.03М3	
								1ПС 57,5.6.4,0-8.Л-1			
								СБОРОЧНЫЕ ЕДИНИЦЫ			
								КАРКАС ПРОСТРАНСТВ. КП 57,5.6.4,0-8-1			
						3	1.030.1-1.1-2 26-07	МАТЕРИАЛЫ	1		
								РАСТВОР ЦЕМЕНТНЫЙ М100			0.07М3
								РАСТВОР ЦЕМЕНТНЫЙ М50			0.05М3
								БЕТОН ЛЕГКИЙ М50			1.19М3
						4	1.030.1-1.1-1 43-08	1ПС 57.6.2,5-8.Я-1.	1		
								СБОРОЧНЫЕ ЕДИНИЦЫ			
								КАРКАС ПРОСТРАНСТВ. КП 57.6.2,5-8-1			
								МАТЕРИАЛЫ			
						4	1.030.1-1.1-2 26	БЕТОН ЯЧЕИСТЫЙ М35	1	0.82М3	
								1.030.1-1.1-1 43-09			
								1ПС 57.6.3,0-8.Я-1.			
								СБОРОЧНЫЕ ЕДИНИЦЫ			
						4	1.030.1-1.1-2 26-01	КАРКАС ПРОСТРАНСТВ. КП 57.6.3,0-8-1	1		
								МАТЕРИАЛЫ			
								БЕТОН ЯЧЕИСТЫЙ М35			0.98М3
								1.030.1-1.1-1 43-10			
								1.030.1-1.1-1 43			
									ЛИСТ 3		

ИНВ № ПОДЛ	ПОДПИСЬ И ДАТА	ВЗАИМНОВ №	ЭПВЦ Киев ЗНИИЭП	ОПЕРАТОР ТЛП КОРТ	СКАЛА	ФОРМАТ ЗОНА	ПОЗ.	ОБОЗНАЧЕНИЕ	НАИМЕНОВАНИЕ	КОП	ПРИМЕ ЧАНИЕ
							1	1.030.1-1.1-2 26-04	СБОРОЧНЫЕ ЕДИНИЦЫ КАРКАС ПРОСТРАНСТВ. КП 57,5.6.2,5-8-1	1	
									МАТЕРИАЛЫ		
									БЕТОН ЯЧЕИСТЫЙ М35		
									1.030.1-1.1-1 43-11		
							4	1.030.1-1.1-2 26-05	1ПС 57,5.6.3,0-8.Я-1	1	0.83М3
									СБОРОЧНЫЕ ЕДИНИЦЫ		
									КАРКАС ПРОСТРАНСТВ. КП 57,5.6.3,0-8-1		
									МАТЕРИАЛЫ		
							4	1.030.1-1.1-2 26-05	БЕТОН ЯЧЕИСТЫЙ М35	1	0.99М3
									1.030.1-1.1-1 43		
									ЛИСТ		
									4		

ВИД А

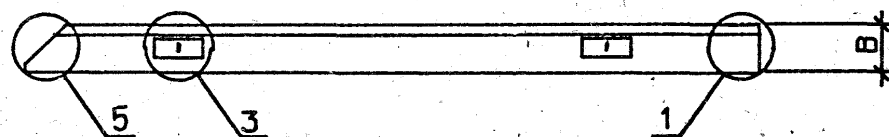

ОСТАЛЬНОЕ - СМ. РИС. 1

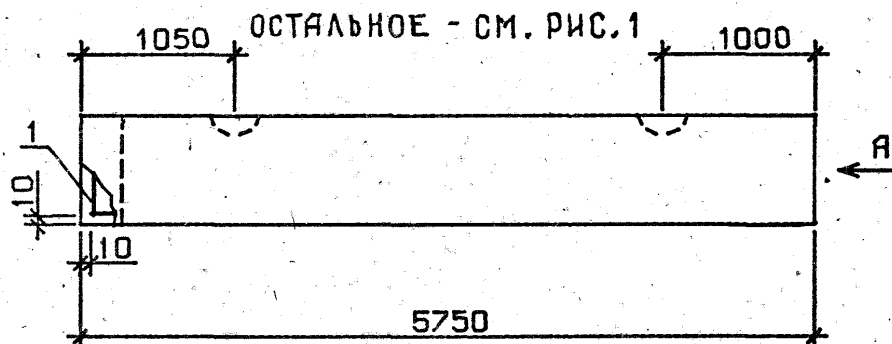

узлы 1,3,5 см. 1.030.1-1.1-1 00 д1, листы 1,2

ОБОЗНАЧЕНИЕ	МАРКА	РИС.	В, ММ	МАССА, Т
1.030.1-1.1-1 43	1П0 57.6.2,5-8.П-1.	1	250	1.30
-01	1П0 57.6.3,0-8.П-1.	1	300	1.51
-02	1П0 57.6.3,5-8.П-1.	1	350	1.74
-03	1П0 57.6.4,0-8.П-1.	1	400	1.96
-04	1П0 57,5.6.2,5-8.П-1.	2	250	1.31
-05	1П0 57,5.6.3,0-8.П-1.	2	300	1.52
-06	1П0 57,5.6.3,5-8.П-1.	2	350	1.75
-07	1П0 57,5.6.4,0-8.П-1.	2	400	1.97
-08	1П0 57.6.2,5-8.Я-1.	1	250	0.89
-09	1П0 57.6.3,0-8.Я-1.	1	300	1.03
-10	1П0 57,5.6.2,5-8.Я-1.	2	250	0.89
-11	1П0 57,5.6.3,0-8.Я-1.	2	300	1.04

[illegible]

ФОРМАТ	ЗОНА	ПОЗ	ОБОЗНАЧЕНИЕ	НАИМЕНОВАНИЕ	КОП	ПРИМЕЧАНИЕ
А3			1.030.1-1.1-1 44СВ	ДОКУМЕНТАЦИЯ		
А3			1.030.1-1.1-1 00Д1	СВОРОЧНЫЙ ЧЕРТЕЖ		
А3			1.030.1-1.1-1 00РС	УЗЛЫ ОПАЛУВЧОЧНЫЕ		
А3			1.030.1-1.1-1 00ТО	ВЕДОМОСТЬ РАСХОДА		
				СТАЛИ НА ЭЛЕМЕНТ		
				ТЕХНИЧЕСКОЕ ОПИСАНИЕ		
			ПЕРЕМЕННЫЕ ДАННЫЕ	ДЛЯ ИСПОЛНЕНИЙ:		
				1.030.1-1.1-1 44		
				1ПС 27.6.2,5-6.Л-2.		
				СВОРОЧНЫЕ ЕДИНИЦЫ		
А4	1		1.030.1-1.1-2 27	КАРКАС ПРОСТРАНСТВ.	1	
				КП 27.6.2,5-6-2		
				МАТЕРИАЛЫ		
	2			БЕТОН ЛЕГКИЙ М50	0.33М3	
	3			РАСТВОР ЦЕМЕНТНЫЙ М100	0.03М3	
	4			РАСТВОР ЦЕМЕНТНЫЙ М50	0.02М3	
				1.030.1-1.1-1 44-01		
				1ПС 27.6.3,0-6.Л-2.		
				СВОРОЧНЫЕ ЕДИНИЦЫ		
А4	1		1.030.1-1.1-2 27-01	КАРКАС ПРОСТРАНСТВ.	1	
				КП 27.6.3,0-6-2		
				МАТЕРИАЛЫ		
	2			БЕТОН ЛЕГКИЙ М50	0.40М3	
	3			РАСТВОР ЦЕМЕНТНЫЙ М100	0.03М3	
	4			РАСТВОР ЦЕМЕНТНЫЙ М50	0.02М3	
				1.030.1-1.1-1 44-02		
				1ПС 27.6.3,5-6.Л-2.		
				СВОРОЧНЫЕ ЕДИНИЦЫ		
А4	1		1.030.1-1.1-2 27-02	КАРКАС ПРОСТРАНСТВ.	1	
				КП 27.6.3,5-6-2		
				1.030.1-1.1-1 44		
НАЧ.ОТД.	Борисенко	Л		ПАНЕЛЬ	СТАДИЯ	ЛИСТ
Н.КОНТР.	Моточевский	Л			Р	І
ГЛ.СПЕЦ.	Ковальчук	Л				7
ПРОВЕРИЛ	Кривко	Л			ГОСГРАЖДАНСТРОЙ	
					КиевЗНИИЭП	
					ІПС 27.6, ІПС 27.9,	
					ІПС 27.12, ІПС 27.13	

ФОРМАТ	ЗОНА	ПОЗ	ОБОЗНАЧЕНИЕ	НАИМЕНОВАНИЕ	КОП	ПРИМЕЧАНИЕ
А4			1.030.1-1.1-2 27-03	МАТЕРИАЛЫ		
				БЕТОН ЛЕГКИЙ М50	0.47М3	
				РАСТВОР ЦЕМЕНТНЫЙ М100	0.03М3	
				РАСТВОР ЦЕМЕНТНЫЙ М50	0.02М3	
				1.030.1-1.1-1 44-03		
				1ПС 27.6.4,0-6.Л-2.		
				СВОРОЧНЫЕ ЕДИНИЦЫ		
А4	1		1.030.1-1.1-2 27-03	КАРКАС ПРОСТРАНСТВ.	1	
				КП 27.6.4,0-6-2		
				МАТЕРИАЛЫ		
	2			БЕТОН ЛЕГКИЙ М50	0.54М3	
	3			РАСТВОР ЦЕМЕНТНЫЙ М100	0.03М3	
	4			РАСТВОР ЦЕМЕНТНЫЙ М50	0.02М3	
				1.030.1-1.1-1 44-04		
				1ПС 27.9.2,5-6.Л-2.		
				СВОРОЧНЫЕ ЕДИНИЦЫ		
А4	1		1.030.1-1.1-2 28	КАРКАС ПРОСТРАНСТВ.	1	
				КП 27.9.2,5-6-2		
				МАТЕРИАЛЫ		
	2			БЕТОН ЛЕГКИЙ М50	0.49М3	
	3			РАСТВОР ЦЕМЕНТНЫЙ М100	0.05М3	
	4			РАСТВОР ЦЕМЕНТНЫЙ М50	0.04М3	
				1.030.1-1.1-1 44-05		
				1ПС 27.9.3,0-6.Л-2.		
				СВОРОЧНЫЕ ЕДИНИЦЫ		
А4	1		1.030.1-1.1-2 28-01	КАРКАС ПРОСТРАНСТВ.	1	
				КП 27.9.3,0-6-2		
				МАТЕРИАЛЫ		
	2			БЕТОН ЛЕГКИЙ М50	0.60М3	
	3			РАСТВОР ЦЕМЕНТНЫЙ М100	0.05М3	
	4			РАСТВОР ЦЕМЕНТНЫЙ М50	0.04М3	
				1.030.1-1.1-1 44-06		
				1ПС 27.9.3,5-6.Л-2.		
				1.030.1-1.1-1 44		
НАЧ.ОТД.	Борисенко	Л			СТАДИЯ	ЛИСТ
Н.КОНТР.	Моточевский	Л			Р	І
ГЛ.СПЕЦ.	Ковальчук	Л				7
ПРОВЕРИЛ	Кривко	Л			ГОСГРАЖДАНСТРОЙ	
					КиевЗНИИЭП	
					ІПС 27.6, ІПС 27.9,	
					ІПС 27.12, ІПС 27.13	

ЭПВЦ Киев ЗНИИЭП		ОБОЗНАЧЕНИЕ	НАИМЕНОВАНИЕ	КОЛ	ПРИМЕЧАНИЕ
А4	1	1.030.1-1.1-2 28-02	СБОРОЧНЫЕ ЕДИНИЦЫ КАРКАС ПРОСТРАНСТВ. КП 27.9.3,5-6-2	1	
	2		МАТЕРИАЛЫ		
	3		БЕТОН ЛЕГКИЙ М50		0.71М3
	4		РАСТВОР ЦЕМЕНТНЫЙ М100		0.05М3
			РАСТВОР ЦЕМЕНТНЫЙ М50		0.04М3
			1.030.1-1.1-1 44-07 1ПС 27.9.4,0-6.Л-2.		
			СБОРОЧНЫЕ ЕДИНИЦЫ		
А4	1	1.030.1-1.1-2 28-03	КАРКАС ПРОСТРАНСТВ. КП 27.9.4,0-6-2	1	
	2		МАТЕРИАЛЫ		
	3		БЕТОН ЛЕГКИЙ М50		0.82М3
	4		РАСТВОР ЦЕМЕНТНЫЙ М100		0.05М3
			РАСТВОР ЦЕМЕНТНЫЙ М50		0.04М3
			1.030.1-1.1-1 44-08 1ПС 27.12.2,5-6.Л-2.		
			СБОРОЧНЫЕ ЕДИНИЦЫ		
А4	1	1.030.1-1.1-2 28-04	КАРКАС ПРОСТРАНСТВ. КП 27.12.2,5-6-2	1	
	2		МАТЕРИАЛЫ		
	3		БЕТОН ЛЕГКИЙ М50		0.66М3
	4		РАСТВОР ЦЕМЕНТНЫЙ М100		0.06М3
			РАСТВОР ЦЕМЕНТНЫЙ М50		0.05М3
			1.030.1-1.1-1 44-09 1ПС 27.12.3,0-6.Л-2.		
			СБОРОЧНЫЕ ЕДИНИЦЫ		
А4	1	1.030.1-1.1-2 28-05	КАРКАС ПРОСТРАНСТВ. КП 27.12.3,0-6-2	1	
	2		МАТЕРИАЛЫ		
	3		БЕТОН ЛЕГКИЙ М50		0.81М3
	4		РАСТВОР ЦЕМЕНТНЫЙ М100		0.06М3
			РАСТВОР ЦЕМЕНТНЫЙ М50		0.05М3
			1.030.1-1.1-1 44	ЛИСТ	
				3	

ЭПВЦ Киев ЗНИИЭП		ОПЕРАТОР ТЛП КОРТ	СКАЛА	ФОРМАТ	ЗОНА	ПОЗ.	ОБОЗНАЧЕНИЕ	НАИМЕНОВАНИЕ	КОЛ	ПРИМЕ ЧАНИЕ
Киев Метод	А4	1	1	1.030.1-1.1-2	28-06			1.030.1-1.1-1 44-10 1ПС 27.12.3,5-6.Л-2.	1	
								СБОРОЧНЫЕ ЕДИНИЦЫ		
								КАРКАС ПРОСТРАНСТВ. КП 27.12.3,5-6-2		
								МАТЕРИАЛЫ		
		2						БЕТОН ЛЕГКИЙ М50	0.95М3	
		3						РАСТВОР ЦЕМЕНТНЫЙ М100	0.06М3	
		4						РАСТВОР ЦЕМЕНТНЫЙ М50	0.05М3	
	А4	1	1	1.030.1-1.1-2	28-07			1.030.1-1.1-1 44-11 1ПС 27.12.4,0-6.Л-2.	1	
								СБОРОЧНЫЕ ЕДИНИЦЫ		
								КАРКАС ПРОСТРАНСТВ. КП 27.12.4,0-6-2		
								МАТЕРИАЛЫ		
		2						БЕТОН ЛЕГКИЙ М50	1.10М3	
	3						РАСТВОР ЦЕМЕНТНЫЙ М100	0.06М3		
	4						РАСТВОР ЦЕМЕНТНЫЙ М50	0.05М3		
А4	1	1	1.030.1-1.1-2	28-08			1.030.1-1.1-1 44-12 1ПС 27.13.2,5-6.Л-2.	1		
							СБОРОЧНЫЕ ЕДИНИЦЫ			
							КАРКАС ПРОСТРАНСТВ. КП 27.13.2,5-6-2			
							МАТЕРИАЛЫ			
	2						БЕТОН ЛЕГКИЙ М50	0.72М3		
	3						РАСТВОР ЦЕМЕНТНЫЙ М100	0.07М3		
	4						РАСТВОР ЦЕМЕНТНЫЙ М50	0.05М3		
А4	1	1	1.030.1-1.1-2	28-09			1.030.1-1.1-1 44-13 1ПС 27.13.3,0-6.Л-2.	1		
							СБОРОЧНЫЕ ЕДИНИЦЫ			
							КАРКАС ПРОСТРАНСТВ. КП 27.13.3,0-6-2			
							МАТЕРИАЛЫ			
								1.030.1-1.1-1 44	ЛИСТ 4	

ФОРМАТ	ЗОНА	ПОЗ.	ОБОЗНАЧЕНИЕ	НАИМЕНОВАНИЕ	КОЛ	ПРИМЕЧАНИЕ
		2		БЕТОН ЛЕГКИЙ М50		0.88М3
		3		РАСТВОР ЦЕМЕНТНЫЙ М100		0.07М3
		4		РАСТВОР ЦЕМЕНТНЫЙ М50		0.05М3
				1.030.1-1.1-1 44-14 1ПС 27.13.3,5-6.Л-2.		
				СБОРОЧНЫЕ ЕДИНИЦЫ		
A4	1		1.030.1-1.1-2 28-10	КАРКАС ПРОСТРАНСТВ. КП 27.13.3,5-6-2	1	
				МАТЕРИАЛЫ		
		2		БЕТОН ЛЕГКИЙ М50		1.03 М3
		3		РАСТВОР ЦЕМЕНТНЫЙ М100		0.07М3
		4		РАСТВОР ЦЕМЕНТНЫЙ М50		0.05М3
				1.030.1-1.1-1 44-15 1ПС 27.13.4,0-6.Л-2.		
				СБОРОЧНЫЕ ЕДИНИЦЫ		
A4	1		1.030.1-1.1-2 28-11	КАРКАС ПРОСТРАНСТВ. КП 27.13.4,0-6-2	1	
				МАТЕРИАЛЫ		
		2		БЕТОН ЛЕГКИЙ М50		1.19М3
		3		РАСТВОР ЦЕМЕНТНЫЙ М100		0.07М3
		4		РАСТВОР ЦЕМЕНТНЫЙ М50		0.05М3
				1.030.1-1.1-1 44-16 1ПС 27.6.2,5-6.Я-2.		
				СБОРОЧНЫЕ ЕДИНИЦЫ		
A4	1		1.030.1-1.1-2 27	КАРКАС ПРОСТРАНСТВ. КП 27.6.2,5-6-2	1	
				МАТЕРИАЛЫ		
		2		БЕТОН ЯЧЕИСТЫЙ М35		0.38М3
				1.030.1-1.1-1 44-17 1ПС 27.6.3,0-6.Я-2.		
				СБОРОЧНЫЕ ЕДИНИЦЫ		
A4	1		1.030.1-1.1-2 27-01	КАРКАС ПРОСТРАНСТВ. КП 27.6.3,0-6-2	1	

1.030.1-1.1-1 44

ЛИСТ

5

ФОРМАТ	ЗОНА	ПОЗ.	ОБОЗНАЧЕНИЕ	НАИМЕНОВАНИЕ	КОЛ	ПРИМЕЧАНИЕ
		2		МАТЕРИАЛЫ		
				БЕТОН ЯЧЕИСТЫЙ М35		0.45М3
				1.030.1-1.1-1 44-18 1ПС 27.9.2,5-6.Я-2.		
				СБОРОЧНЫЕ ЕДИНИЦЫ		
A4	1		1.030.1-1.1-2 28	КАРКАС ПРОСТРАНСТВ. КП 27.9.2,5-6-2	1	
				МАТЕРИАЛЫ		
		2		БЕТОН ЯЧЕИСТЫЙ М35		0.58М3
				1.030.1-1.1-1 44-19 1ПС 27.9.3,0-6.Я-2.		
				СБОРОЧНЫЕ ЕДИНИЦЫ		
A4	1		1.030.1-1.1-2 28-01	КАРКАС ПРОСТРАНСТВ. КП 27.9.3,0-6-2	1	
				МАТЕРИАЛЫ		
		2		БЕТОН ЯЧЕИСТЫЙ М35		0.68М3
				1.030.1-1.1-1 44-20 1ПС 27.12.2,5-6.Я-2.		
				СБОРОЧНЫЕ ЕДИНИЦЫ		
A4	1		1.030.1-1.1-2 28-04	КАРКАС ПРОСТРАНСТВ. КП 27.12.2,5-6-2	1	
				МАТЕРИАЛЫ		
		2		БЕТОН ЯЧЕИСТЫЙ М35		0.77М3
				1.030.1-1.1-1 44-21 1ПС 27.12.3,0-6.Я-2.		
				СБОРОЧНЫЕ ЕДИНИЦЫ		
A4	1		1.030.1-1.1-2 28-05	КАРКАС ПРОСТРАНСТВ. КП 27.12.3,0-6-2	1	
				МАТЕРИАЛЫ		
		2		БЕТОН ЯЧЕИСТЫЙ М35		0.91М3

1.030.1-1.1-1 44

ЛИСТ

6

ФОРМАТ	ЗОНА	ПОЗ	ОБОЗНАЧЕНИЕ	НАИМЕНОВАНИЕ	КОЛ	ПРИМЕЧАНИЕ
				1.030.1-1.1-1 44-22 1ПС 27.13.2,5-6.Я-2. СБОРОЧНЫЕ ЕДИНИЦЫ КАРКАС ПРОСТРАНСТВ. КП 27.13.2,5-6-2 МАТЕРИАЛЫ БЕТОН ЯЧЕИСТЫЙ М35	1	0.83М3
А4	1		1.030.1-1.1-2 28-08	1.030.1-1.1-1 44-23 1ПС 27.13.3,0-6.Я-2. СБОРОЧНЫЕ ЕДИНИЦЫ КАРКАС ПРОСТРАНСТВ. КП 27.13.3,0-6-2 МАТЕРИАЛЫ БЕТОН ЯЧЕИСТЫЙ М35	1	0.99М3
	2					
А4	1		1.030.1-1.1-2 28-09			
	2					

1.030.1-1.1-1. 44
 7

[illegible]

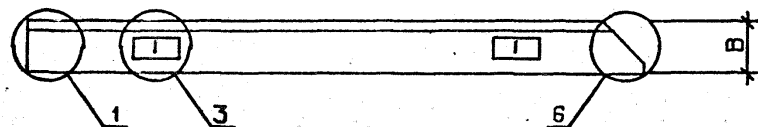
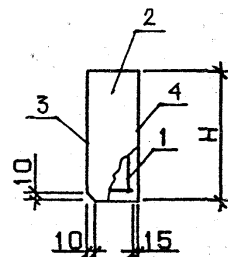
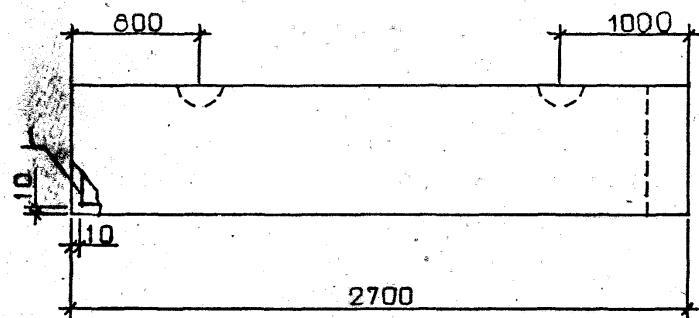

узлы 1,3,6 см. 1.30.1-1.1-1 00Д1, листы 1,2

ОБОЗНАЧЕНИЕ	МАРКА	Н, ММ	В, ММ	МАССА, Т
1.030.1-1.1-1 44	1ПС 27.6.2,5-6.П-2.	585	250	0.58
-01	1ПС 27.6.3,0-6.П-2.	585	300	0.68
-02	1ПС 27.6.3,5-6.П-2.	585	350	0.79
-03	1ПС 27.6.4,0-6.П-2.	585	400	0.88
-04	1ПС 27.9.2,5-6.П-2.	885	250	0.88
-05	1ПС 27.9.3,0-6.П-2.	885	300	1.03
-06	1ПС 27.9.3,5-6.П-2.	885	350	1.18
-07	1ПС 27.9.4,0-6.П-2.	885	400	1.33
-08	1ПС 27.12.2,5-6.П-2.	1185	250	1.18
-09	1ПС 27.12.3,0-6.П-2.	1185	300	1.38
-10	1ПС 27.12.3,5-6.П-2.	1185	350	1.58
-11	1ПС 27.12.4,0-6.П-2.	1185	400	1.78
-12	1ПС 27.13.2,5-6.П-2.	1285	250	1.27
-13	1ПС 27.13.3,0-6.П-2.	1285	300	1.50
-14	1ПС 27.13.3,5-6.П-2.	1285	350	1.72
-15	1ПС 27.13.4,0-6.П-2.	1285	400	1.94
-16	1ПС 27.6.2,5-6.Я-2.	585	250	0.38
-17	1ПС 27.6.3,0-6.Я-2.	585	300	0.46
-18	1ПС 27.9.2,5-6.Я-2.	885	250	0.58
-19	1ПС 27.9.3,0-6.Я-2.	885	300	0.70
-20	1ПС 27.12.2,5-6.Я-2.	1185	250	0.79
-21	1ПС 27.12.3,0-6.Я-2.	1185	300	0.92
-22	1ПС 27.13.2,5-6.Я-2.	1285	250	0.85
-23	1ПС 27.13.3,0-6.Я-2.	1285	300	1.00

1.030.1-1.1-1 44СБ			
ПАНЕЛЬ			
1ПС 27.6, 1ПС 27.9, 1ПС 27.12, 1ПС 27.13			
ОБОРОЧНЫЙ ЧЕРТЕЖ			
НАЧ.ОТД.	Борисенко	Л.И.	
Н.КОНТР.	Морачевский	В.И.	
ГЛ.СПЕЦ.	Коваленчук	А.И.	
ПРОВЕРИЛ	Крыпка	А.И.	
РАЗРАБ.	Котлова	Л.И.	
СТАДИЯ		МАССА	МАСШТАБ
Р		СМ	
ТАБЛ			
ЛИСТ		ЛИСТОВ	1
ГОСГРАЖДАНСТРОЙ			
КиевЗНИИЭП			

НАЧ.ОТД.	Борисенко <i>Борис</i>	ПАНЕЛЬ 1ПС 27.15, 1ПС 27.18, 1ПС 27.21	СТАДИЯ	ЛИСТ	ЛИСТОВ
Н.КОНТР.	Молочевский <i>Молоч</i>		Р	1	5
ГЛ.СПЕЦ.	Ковальчук <i>Ков</i>		ГОСГРАЖДАНСТРОЙ		
ПРОВЕРИЛ	Крупко <i>Круп</i>		КиевЗНИИЭП		
РАЗРАБ.	Ильин <i>Иль</i>				

ЭПВЗ Классификация		ОПЕРАТОР ТЛП КОРТ		СКАЛА		ФОРМАТ	ЗОНА	ПОЗ.	ОБОЗНАЧЕНИЕ	НАИМЕНОВАНИЕ	КОП	ПРИМЕЧАНИЕ
A4	1	1.030.1-1.1-2 28-15	2	МАТЕРИАЛЫ		БЕТОН ЛЕГКИЙ М50 РАСТВОР ЦЕМЕНТНЫЙ М100 РАСТВОР ЦЕМЕНТНЫЙ М50		1.030.1-1.1-1 45-03 1ПС 27.15.4,0-6.Л-2.		1	1.19М3 0.08М3 0.06М3	
			3									
			4									
A4	1	1.030.1-1.1-2 28-16	2	МАТЕРИАЛЫ		БЕТОН ЛЕГКИЙ М50 РАСТВОР ЦЕМЕНТНЫЙ М100 РАСТВОР ЦЕМЕНТНЫЙ М50		1.030.1-1.1-1 45-04 1ПС 27.18.2,5-6.Л-2.		1	1.37М3 0.08М3 0.06М3	
			3									
			4									
A4	1	1.030.1-1.1-2 28-17	2	МАТЕРИАЛЫ		БЕТОН ЛЕГКИЙ М50 РАСТВОР ЦЕМЕНТНЫЙ М100 РАСТВОР ЦЕМЕНТНЫЙ М50		1.030.1-1.1-1 45-05 1ПС 27.18.3,0-6.Л-2.		1	1.00М3 0.10М3 0.07М3	
			3									
			4									
A4	1	1.030.1-1.1-2 28-18	2	МАТЕРИАЛЫ		БЕТОН ЛЕГКИЙ М50 РАСТВОР ЦЕМЕНТНЫЙ М100 РАСТВОР ЦЕМЕНТНЫЙ М50		1.030.1-1.1-1 45-06 1ПС 27.18.3,5-6.Л-2.		1	1.22М3 0.10М3 0.07М3	
			3									
			4									

ИНВ №ПОДП	ПОДПИСЬ И ДАТА	ВЗАИМНЕНИЕ №
1.030.1-1.1-1 45		
2		

ОБОЗНАЧЕНИЕ			НАИМЕНОВАНИЕ		КОЛ	ПРИМЕЧАНИЕ
Лист Киев ЗНИИЭП ТЛП КОРТ	А4	1	1.030.1-1.1-2 28-18	СБОРОЧНЫЕ ЕДИНИЦЫ КАРКАС ПРОСТРАНСТВ. КП 27.18.3,5-6-2	1	
		2		МАТЕРИАЛЫ		
		3		БЕТОН ЛЕГКИЙ М50		1.44МЗ
		4		РАСТВОР ЦЕМЕНТНЫЙ М100		0.10МЗ
	А4	1	1.030.1-1.1-2 28-19	РАСТВОР ЦЕМЕНТНЫЙ М50 1.030.1-1.1-1 45-07 1ПС 27.18.4,0-6.Л-2.		0.07МЗ
		2		СБОРОЧНЫЕ ЕДИНИЦЫ		
		3		КАРКАС ПРОСТРАНСТВ. КП 27.18.4,0-6-2	1	
		4		МАТЕРИАЛЫ		
	А4	1	1.030.1-1.1-2 28-20	БЕТОН ЛЕГКИЙ М50 РАСТВОР ЦЕМЕНТНЫЙ М100 РАСТВОР ЦЕМЕНТНЫЙ М50		1.65МЗ 0.10МЗ 0.07МЗ
		2		1.030.1-1.1-1 45-08 1ПС 27.21.2,5-6.Л-2.		
		3		СБОРОЧНЫЕ ЕДИНИЦЫ		
		4		КАРКАС ПРОСТРАНСТВ. КП 27.21.2,5-6-2	1	
А4	1	1.030.1-1.1-2 28-21	МАТЕРИАЛЫ			
	2		БЕТОН ЛЕГКИЙ М50 РАСТВОР ЦЕМЕНТНЫЙ М100 РАСТВОР ЦЕМЕНТНЫЙ М50		1.17МЗ 0.11МЗ 0.08МЗ	
	3		1.030.1-1.1-1 45-09 1ПС 27.21.3,0-6.Л-2.			
	4		СБОРОЧНЫЕ ЕДИНИЦЫ			
А4	1	1.030.1-1.1-2 28-21	КАРКАС ПРОСТРАНСТВ. КП 27.21.3,0-6-2	1		
	2		МАТЕРИАЛЫ			
	3		БЕТОН ЛЕГКИЙ М50 РАСТВОР ЦЕМЕНТНЫЙ М100 РАСТВОР ЦЕМЕНТНЫЙ М50		1.42МЗ 0.11МЗ 0.08МЗ	
	4					
1.030.1-1.1-1 45						Лист
						3

ЭПВЦ Киев ЗНИИЭП		ОПЕРАТОР ТЛП КОРТ		СКАЛА		ФОРМАТ	ЗОНА	ПОЗ.	ОБОЗНАЧЕНИЕ	НАИМЕНОВАНИЕ	КОЛ	ПРИМЕЧАНИЕ
ИНВ №ПОДП	ПОДПИСЬ И ДАТА	ВЗАИМНВ №	A4	1	1.030.1-1.1-2 28-22	1.030.1-1.1-1 45-10 1ПС 27.21.3,5-6.Л-2.	СВОРОЧНЫЕ ЕДИНИЦЫ	КАРКАС ПРОСТРАНСТВ. КП 27.21.3,5-6-2	1	1.68МЗ 0.11МЗ 0.08МЗ		
				2	БЕТОН ЛЕГКИЙ М50							
				3	РАСТВОР ЦЕМЕНТНЫЙ М100							
				4	РАСТВОР ЦЕМЕНТНЫЙ М50							
			A4	1	1.030.1-1.1-2 28-23	1.030.1-1.1-1 45-11 1ПС 27.21.4,0-6.Л-2.	СВОРОЧНЫЕ ЕДИНИЦЫ	КАРКАС ПРОСТРАНСТВ. КП 27.21.4,0-6-2	1	1.93МЗ 0.11МЗ 0.08МЗ		
				2	БЕТОН ЛЕГКИЙ М50							
				3	РАСТВОР ЦЕМЕНТНЫЙ М100							
				4	РАСТВОР ЦЕМЕНТНЫЙ М50							
			A4	1	1.030.1-1.1-2 28-12	1.030.1-1.1-1 45-12 1ПС 27.15.2,5-6.Я-2.	СВОРОЧНЫЕ ЕДИНИЦЫ	КАРКАС ПРОСТРАНСТВ. КП 27.15.2,5-6-2	1	0.96МЗ		
				2	БЕТОН ЯЧЕИСТЫЙ М35							
				A4	1	1.030.1-1.1-2 28-13	1.030.1-1.1-1 45-13 1ПС 27.15.3,0-6.Я-2.	СВОРОЧНЫЕ ЕДИНИЦЫ	КАРКАС ПРОСТРАНСТВ. КП 27.15.3,0-6-2	1	1.15МЗ	
					2	БЕТОН ЯЧЕИСТЫЙ М35						
1.030.1-1.1-1 45										ЛИСТ 4		

ОБОЗНАЧЕНИЕ			НАИМЕНОВАНИЕ	КОЛ	ПРИМЕЧАНИЕ
А4	1	1.030.1-1.1-2 28-16	1.030.1-1.1-1 45-14 1ПС 27.18.2,5-6.Я-2. СБОРОЧНЫЕ ЕДИНИЦЫ КАРКАС ПРОСТРАНСТВ. КП 27.18.2,5-6-2 МАТЕРИАЛЫ БЕТОН ЯЧЕИСТЫЙ М35	1	1.16М3
	2		1.030.1-1.1-1 45-15 1ПС 27.18.3,0-6.Я-2. СБОРОЧНЫЕ ЕДИНИЦЫ КАРКАС ПРОСТРАНСТВ. КП 27.18.3,0-6-2 МАТЕРИАЛЫ БЕТОН ЯЧЕИСТЫЙ М35	1	1.38М3
А4	1	1.030.1-1.1-2 28-17			
	2				

1.030.1-1.1-1 45

[illegible]

ОПЕРАТОР
КиевЗНИИЭП
ОПЕРАТОР
ТЭП КОРТ

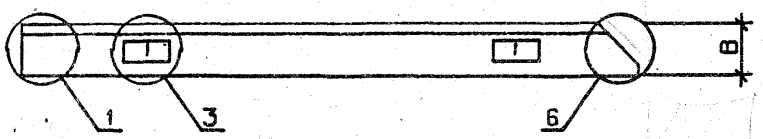
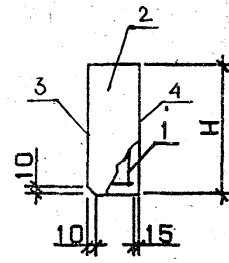
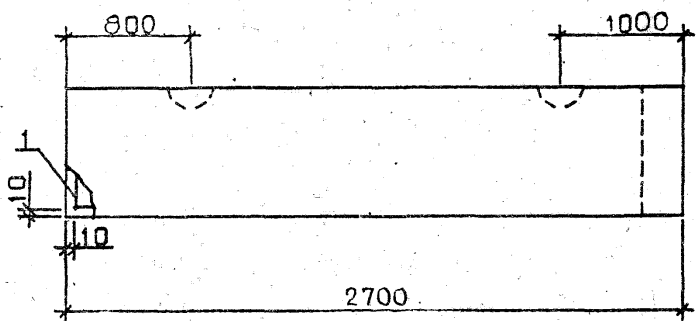

ОБОЗНАЧЕНИЕ	МАРКА	Н, ММ	В, ММ	МАССА, Т
1.030.1-1.1-1 45	1ПС 27.15.2,5-6.П-2.	1485	250	1.47
-01	1ПС 27.15.3,0-6.П-2.	1485	300	1.73
-02	1ПС 27.15.3,5-6.П-2.	1485	350	1.99
-03	1ПС 27.15.4,0-6.П-2.	1485	400	2.23
-04	1ПС 27.18.2,5-6.П-2.	1785	250	1.77
-05	1ПС 27.18.3,0-6.П-2.	1785	300	2.08
-06	1ПС 27.18.3,5-6.П-2.	1785	350	2.39
-07	1ПС 27.18.4,0-6.П-2.	1785	400	2.69
-08	1ПС 27.21.2,5-6.П-2.	2085	250	2.07
-09	1ПС 27.21.3,0-6.П-2.	2085	300	2.42
-10	1ПС 27.21.3,5-6.П-2.	2085	350	2.78
-11	1ПС 27.21.4,0-6.П-2.	2085	400	3.14
-12	1ПС 27.15.2,5-6.Я-2.	1485	250	0.97
-13	1ПС 27.15.3,0-6.Я-2.	1485	300	1.16
-14	1ПС 27.18.2,5-6.Я-2.	1785	250	1.18
-15	1ПС 27.18.3,0-6.Я-2.	1785	300	1.39

УЗЛЫ 1,3,6 ОМ. 1.030.1-1.1-1 00Д1, ЛИСТЫ 1,2

1.030.1-1.1-1 4505				
ЛАНЕЛЬ 1ПС 27.15. 1ПС 27.18. 1ПС 27.21. СБОРОЧНЫЙ ЧЕРТЕЖ		СТАДИЯ Р	МАССА СМ ТАБЛ	МАСШТАБ
НАЧ.ОТД. Н.КОНТР. ГЛ.СПЕЦ. ПРОВЕРИЛ РАЗРАБ.	Порисенко Матчак Ковальчук Крыпка Крыпка	ЛИСТ	ЛИСТОВ 1	
		ГОСГРАЖДАНСТРОИ КиевЗНИИЭП		

ОБОЗНАЧЕНИЕ		НАИМЕНОВАНИЕ		КОП.	ПРИМЕЧАНИЕ	
		ДОКУМЕНТАЦИЯ				
A3	1.030.1-1.1-1 46СБ	СБОРОЧНЫЙ ЧЕРТЕЖ				
A3	1.030.1-1.1-1 00Д1	УЗЛИ ОПАЛУВЧОЧНЕ				
A3	1.030.1-1.1-1 00РС	ВЕДОМОСТЬ РАСХОДА				
		СТАЛИ НА ЭЛЕМЕНТ				
A3	1.030.1-1.1-1 00ТО	ТЕХНИЧЕСКОЕ ОПИСАНИЕ				
ПЕРЕМЕННЫЕ ДАННЫЕ		ДЛЯ ИСПОЛНЕНИЙ:				
		1.030.1-1.1-1 46				
		1ПС 27,5.6.2,5-6.Л-2.				
		СБОРОЧНЫЕ ЕДИНИЦЫ				
A4	1.030.1-1.1-2 27-04	КАРКАС ПРОСТРАНСТВ.		1		
		КП 27,5.6.2,5-6-2				
		МАТЕРИАЛЫ				
	2	БЕТОН ЛЕГКИЙ М50			0.33М3	
	3	РАСТВОР ЦЕМЕНТНЫЙ М100			0.03М3	
	4	РАСТВОР ЦЕМЕНТНЫЙ М50			0.02М3	
		1.030.1-1.1-1 46-01				
		1ПС 27,5.6.3,0-6.Л-2.				
		СБОРОЧНЫЕ ЕДИНИЦЫ				
A4	1.030.1-1.1-2 27-05	КАРКАС ПРОСТРАНСТВ.		1		
		КП 27,5.6.3,0-6-2				
		МАТЕРИАЛЫ				
	2	БЕТОН ЛЕГКИЙ М50			0.41М3	
	3	РАСТВОР ЦЕМЕНТНЫЙ М100			0.03М3	
	4	РАСТВОР ЦЕМЕНТНЫЙ М50			0.02М3	
		1.030.1-1.1-1 46-02				
		1ПС 27,5.6.3,5-6.Л-2.				
		СБОРОЧНЫЕ ЕДИНИЦЫ				
A4	1.030.1-1.1-2 27-06	КАРКАС ПРОСТРАНСТВ.		1		
		КП 27,5.6.3,5-6-2				
		1.030.1-1.1-1 46				
		ПАНЕЛЬ				
		1ПС 27,5.6, 1ПС 27,5.9				
		1ПС 27,5.12, 1ПС 27,5.13				
НАЧ.ОТД.	БОРИСЕНКО			СТАДИЯ	ЛИСТ	ЛИСТОВ
Н.КОНТР.	МАЛОЧЕВСКИЙ			Р	І	7
ГЛ.СПЕЦ.	КОВАЛЕНКО			ГОСГРАЖДАНСТРОЙ		
ПРОВЕРИЛ	КОВАЛЕНКО			КиевЗНИИЭП		
РАЗРАБ.	КОТОВА					

ЭПВЦ Киев ЗНИИЭП		ОПЕРАТОР ТПП КОРТ	СКАЛА 8/22/88	ПОЗ.	ОБОЗНАЧЕНИЕ	НАИМЕНОВАНИЕ	КОЛ	ПРИМЕ ЧАНИЕ
				2		МАТЕРИАЛЫ БЕТОН ЛЕГКИЙ М50 РАСТВОР ЦЕМЕНТНЫЙ М100 РАСТВОР ЦЕМЕНТНЫЙ М50 1.030.1-1.1-1 46-03 1ПС 27,5.6.4,0-6.Л-2. СБОРОЧНЫЕ ЕДИНИЦЫ КАРКАС ПРОСТРАНСТВ. КП 27,5.6.4,0-6-2		0.48М3 0.03М3 0.02М3
				3				
				4				
A4	1			1.030.1-1.1-2 27-07		1		
				2		МАТЕРИАЛЫ БЕТОН ЛЕГКИЙ М50 РАСТВОР ЦЕМЕНТНЫЙ М100 РАСТВОР ЦЕМЕНТНЫЙ М50 1.030.1-1.1-1 46-04 1ПС 27,5.9.2,5-6.Л-2. СБОРОЧНЫЕ ЕДИНИЦЫ КАРКАС ПРОСТРАНСТВ. КП 27,5.9.2,5-6-2		0.55М3 0.03М3 0.02М3
				3				
				4				
A4	1			1.030.1-1.1-2 29		1		
				2		МАТЕРИАЛЫ БЕТОН ЛЕГКИЙ М50 РАСТВОР ЦЕМЕНТНЫЙ М100 РАСТВОР ЦЕМЕНТНЫЙ М50 1.030.1-1.1-1 46-05 1ПС 27,5.9.3,0-6.Л-2. СБОРОЧНЫЕ ЕДИНИЦЫ КАРКАС ПРОСТРАНСТВ. КП 27,5.9.3,0-6-2		0.50М3 0.05М3 0.04М3
				3				
				4				
A4	1			1.030.1-1.1-2 29-01		1		
				2		МАТЕРИАЛЫ БЕТОН ЛЕГКИЙ М50 РАСТВОР ЦЕМЕНТНЫЙ М100 РАСТВОР ЦЕМЕНТНЫЙ М50 1.030.1-1.1-1 46-06 1ПС 27,5.9.3,5-6.Л-2.		0.62М3 0.05М3 0.04М3
				3				
				4				
					1.030.1-1.1-1 46			

СКАЛА ОЦЕНКА ЭПВЦ Киев ЗНИИЭП			ФОРМАТ	ЗОНА	ПОЗ.	ОБОЗНАЧЕНИЕ	НАИМЕНОВАНИЕ	КОЛ	ПРИМЕ ЧАНИЕ	
A4	1	2 3 4	1.030.1-1.1-2 29-02				СБОРОЧНЫЕ ЕДИНИЦЫ КАРКАС ПРОСТРАНСТВ. КП 27,5.9.3,5-6-2	1		
							МАТЕРИАЛЫ			
							БЕТОН ЛЕГКИЙ М50 РАСТВОР ЦЕМЕНТНЫЙ М100 РАСТВОР ЦЕМЕНТНЫЙ М50			0.73М3 0.05М3 0.04М3
							1.030.1-1.1-1 46-07 1ПС 27,5.9.4,0-6.Л-2.			
A4	1	2 3 4	1.030.1-1.1-2 29-03				СБОРОЧНЫЕ ЕДИНИЦЫ КАРКАС ПРОСТРАНСТВ. КП 27,5.9.4,0-6-2	1		
							МАТЕРИАЛЫ			
							БЕТОН ЛЕГКИЙ М50 РАСТВОР ЦЕМЕНТНЫЙ М100 РАСТВОР ЦЕМЕНТНЫЙ М50			0.83М3 0.05М3 0.04М3
							1.030.1-1.1-1 46-08 1ПС 27,5.12.2,5-6.Л-2.			
A4	1	2 3 4	1.030.1-1.1-2 29-04				СБОРОЧНЫЕ ЕДИНИЦЫ КАРКАС ПРОСТРАНСТВ. КП 27,5.12.2,5-6-2	1		
							МАТЕРИАЛЫ			
							БЕТОН ЛЕГКИЙ М50 РАСТВОР ЦЕМЕНТНЫЙ М100 РАСТВОР ЦЕМЕНТНЫЙ М50			0.67М3 0.07М3 0.05М3
							1.030.1-1.1-1 46-09 1ПС 27,5.12.3,0-6.Л-2.			
A4	1	2 3 4	1.030.1-1.1-2 29-05				СБОРОЧНЫЕ ЕДИНИЦЫ КАРКАС ПРОСТРАНСТВ. КП 27,5.12.3,0-6-2	1		
							МАТЕРИАЛЫ			
							БЕТОН ЛЕГКИЙ М50 РАСТВОР ЦЕМЕНТНЫЙ М100 РАСТВОР ЦЕМЕНТНЫЙ М50			0.82М3 0.07М3 0.05М3
							1.030.1-1.1-1 46	ЛИСТ 3		

ФОРМАТ А4

СКАЛА		ОПЕРАТОР		ОБОЗНАЧЕНИЕ		НАИМЕНОВАНИЕ		КОП		ПРИМЕЧАНИЕ	
ЭПВЦ		ТЛП КОРТ		ПОЗ.							
Киев ЗНИИЭП											
A4	1	2 3 4	1.030.1-1.1-2 29-06				1.030.1-1.1-1 46-10 1ПС 27,5.12.3,5-6.Л-2. СБОРОЧНЫЕ ЕДИНИЦЫ КАРКАС ПРОСТРАНСТВ. КП 27,5.12.3,5-6-2	1			
A4	1	2 3 4	1.030.1-1.1-2 29-07				1.030.1-1.1-1 46-11 1ПС 27,5.12.4,0-6.Л-2. СБОРОЧНЫЕ ЕДИНИЦЫ КАРКАС ПРОСТРАНСТВ. КП 27,5.12.4,0-6-2	1			
A4	1	2 3 4	1.030.1-1.1-2 29-08				1.030.1-1.1-1 46-12 1ПС 27,5.13.2,5-6.Л-2. СБОРОЧНЫЕ ЕДИНИЦЫ КАРКАС ПРОСТРАНСТВ. КП 27,5.13.2,5-6-2	1			
A4	1	2 3 4	1.030.1-1.1-2 29-09				1.030.1-1.1-1 46-13 1ПС 27,5.13.3,0-6.Л-2. СБОРОЧНЫЕ ЕДИНИЦЫ КАРКАС ПРОСТРАНСТВ. КП 27,5.13.3,0-6-2	1			
1.030.1-1.1-1 46											

ФОРМАТ А4

19944-02 44

ФОРМАТ ЗОНА ПОЗ.			ОБОЗНАЧЕНИЕ	НАИМЕНОВАНИЕ	КОП	ПРИМЕ ЧАНИЕ
А4	1	2	1.030.1-1.1-2 29-10	БЕТОН ЛЕГКИЙ М50	1	0.89М3
		3		РАСТВОР ЦЕМЕНТНЫЙ М100		0.07М3
		4		РАСТВОР ЦЕМЕНТНЫЙ М50		0.05М3
				1.030.1-1.1-1 46-14 1ПС 27,5.13.3,5-6.Л-2.		
А4	1		1.030.1-1.1-2 29-11	СВОРОЧНЫЕ ЕДИНИЦЫ	1	
				КАРКАС ПРОСТРАНСТВ. КП 27,5.13.3,5-6-2.		
				МАТЕРИАЛЫ		
				БЕТОН ЛЕГКИЙ М50		1.05М3
А4	1	2	1.030.1-1.1-2 27-04	РАСТВОР ЦЕМЕНТНЫЙ М100	1	0.07М3
		3		РАСТВОР ЦЕМЕНТНЫЙ М50		0.05М3
		4		1.030.1-1.1-1 46-15 1ПС 27,5.13.4,0-6.Л-2.		
				СВОРОЧНЫЕ ЕДИНИЦЫ		
А4	1		1.030.1-1.1-2 27-05	КАРКАС ПРОСТРАНСТВ. КП 27,5.13.4,0-6-2	1	
				МАТЕРИАЛЫ		
				БЕТОН ЛЕГКИЙ М50		1.21М3
				РАСТВОР ЦЕМЕНТНЫЙ М100		0.07М3
А4	1	2	1.030.1-1.1-2 27-04	РАСТВОР ЦЕМЕНТНЫЙ М50	1	0.05М3
		3		1.030.1-1.1-1 46-16 1ПС 27,5.6.2,5-6.Я-2.		
		4		СВОРОЧНЫЕ ЕДИНИЦЫ		
				КАРКАС ПРОСТРАНСТВ. КП 27,5.6.2,5-6-2		
А4	1		1.030.1-1.1-2 27-05	МАТЕРИАЛЫ	1	
				БЕТОН ЯЧЕИСТЫЙ М35		0.39М3
				1.030.1-1.1-1 46-17 1ПС 27,5.6.3,0-6.Я-2.		
				СВОРОЧНЫЕ ЕДИНИЦЫ		
А4	1		1.030.1-1.1-2 27-05	КАРКАС ПРОСТРАНСТВ. КП 27,5.6.3,0-6-2	1	
				МАТЕРИАЛЫ		
				БЕТОН ЯЧЕИСТЫЙ М35		0.39М3
				1.030.1-1.1-1 46-17 1ПС 27,5.6.3,0-6.Я-2.		
А4	1		1.030.1-1.1-2 27-05	СВОРОЧНЫЕ ЕДИНИЦЫ	1	
				КАРКАС ПРОСТРАНСТВ. КП 27,5.6.3,0-6-2		
				МАТЕРИАЛЫ		
				БЕТОН ЯЧЕИСТЫЙ М35		0.39М3
А4	1		1.030.1-1.1-2 27-05	1.030.1-1.1-1 46	1	
				1.030.1-1.1-1 46		
				1.030.1-1.1-1 46		
				1.030.1-1.1-1 46		

ФОРМАТ А4

ФОРМАТ ЗОНА ПОЗ.			ОБОЗНАЧЕНИЕ	НАИМЕНОВАНИЕ	КОП	ПРИМЕ ЧАНИЕ
А4	1	2	1.030.1-1.1-2 29-01	МАТЕРИАЛЫ	1	
				БЕТОН ЯЧЕИСТЫЙ М35		0.46М3
				1.030.1-1.1-1 46-18 1ПС 27,5.9.2,5-6.Я-2.		
				СВОРОЧНЫЕ ЕДИНИЦЫ		
А4	1		1.030.1-1.1-2 29-01	КАРКАС ПРОСТРАНСТВ. КП 27,5.9.2,5-6-2	1	
				МАТЕРИАЛЫ		
				БЕТОН ЯЧЕИСТЫЙ М35		0.59М3
				1.030.1-1.1-1 46-19 1ПС 27,5.9.3,0-6.Я-2.		
А4	1		1.030.1-1.1-2 29-04	СВОРОЧНЫЕ ЕДИНИЦЫ	1	
				КАРКАС ПРОСТРАНСТВ. КП 27,5.9.3,0-6-2		
				МАТЕРИАЛЫ		
				БЕТОН ЯЧЕИСТЫЙ М35		0.70М3
А4	1		1.030.1-1.1-2 29-04	1.030.1-1.1-1 46-20 1ПС 27,5.12.2,5-6.Я-2.	1	
				СВОРОЧНЫЕ ЕДИНИЦЫ		
				КАРКАС ПРОСТРАНСТВ. КП 27,5.12.2,5-6-2		
				МАТЕРИАЛЫ		
А4	1		1.030.1-1.1-2 29-05	БЕТОН ЯЧЕИСТЫЙ М35	1	0.78М3
				1.030.1-1.1-1 46-21 1ПС 27,5.12.3,0-6.Я-2.		
				СВОРОЧНЫЕ ЕДИНИЦЫ		
				КАРКАС ПРОСТРАНСТВ. КП 27,5.12.3,0-6-2		
А4	1		1.030.1-1.1-2 29-05	МАТЕРИАЛЫ	1	
				БЕТОН ЯЧЕИСТЫЙ М35		0.93М3
				1.030.1-1.1-1 46-21 1ПС 27,5.12.3,0-6.Я-2.		
				СВОРОЧНЫЕ ЕДИНИЦЫ		
А4	1		1.030.1-1.1-2 29-05	КАРКАС ПРОСТРАНСТВ. КП 27,5.12.3,0-6-2	1	
				МАТЕРИАЛЫ		
				БЕТОН ЯЧЕИСТЫЙ М35		0.93М3
				1.030.1-1.1-1 46		

19944-02 45

ФОРМАТ А4

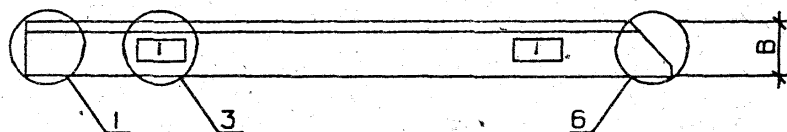
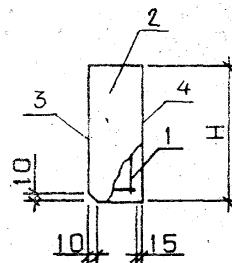
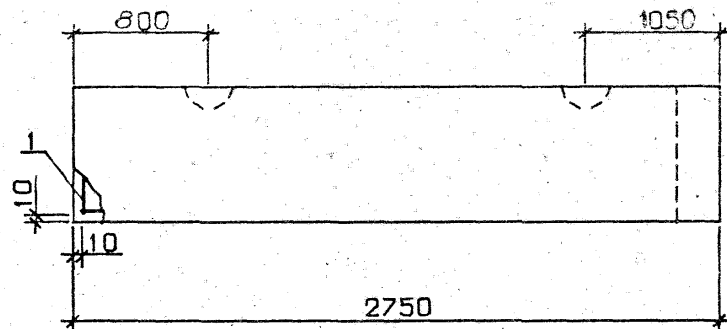

узлы 1,3,6 см. 1.030.1-1.1-1 003, листы 1,2

ОБОЗНАЧЕНИЕ	МАРКА	Н, ММ	В, ММ	МАССА, Т
1.030.1-1.1-1 46	1ПС 27,5.6.2,5-6.П-2.	585	250	0.60
-01	1ПС 27,5.6.3,0-6.П-2.	585	300	0.70
-02	1ПС 27,5.6.3,5-6.П-2.	585	350	0.80
-03	1ПС 27,5.6.4,0-6.П-2.	585	400	0.91
-04	1ПС 27,5.9.2,5-6.П-2.	885	250	0.89
-05	1ПС 27,5.9.3,0-6.П-2.	885	300	1.05
-06	1ПС 27,5.9.3,5-6.П-2.	885	350	1.21
-07	1ПС 27,5.9.4,0-6.П-2.	885	400	1.36
-08	1ПС 27,5.12.2,5-6.П-2.	1185	250	1.20
-09	1ПС 27,5.12.3,0-6.П-2.	1185	300	1.40
-10	1ПС 27,5.12.3,5-6.П-2.	1185	350	1.62
-11	1ПС 27,5.12.4,0-6.П-2.	1185	400	1.82
-12	1ПС 27,5.13.2,5-6.П-2.	1285	250	1.30
-13	1ПС 27,5.13.3,0-6.П-2.	1285	300	1.52
-14	1ПС 27,5.13.3,5-6.П-2.	1285	350	1.75
-15	1ПС 27,5.13.4,0-6.П-2.	1285	400	1.97
-16	1ПС 27,5.6.2,5-6.Я-2.	585	250	0.39
-17	1ПС 27,5.6.3,0-6.Я-2.	585	300	0.47
-18	1ПС 27,5.9.2,5-6.Я-2.	885	250	0.60
-19	1ПС 27,5.9.3,0-6.Я-2.	885	300	0.71
-20	1ПС 27,5.12.2,5-6.Я-2.	1185	250	0.80
-21	1ПС 27,5.12.3,0-6.Я-2.	1185	300	0.95
-22	1ПС 27,5.13.2,5-6.Я-2.	1285	250	0.86
-23	1ПС 27,5.13.3,0-6.Я-2.	1285	300	1.02

1.030.1-1.1-1 46СБ			
ПАНЕЛЬ		СТАДИЯ	МАССА
1ПС 27,5.6. 1ПС 27,5.9		Р	СМ
1ПС 27,5.12. 1ПС 27,5.13		ТАБА	
СБОРОЧНЫЙ ЧЕРТЕЖ		ЛИСТ	ЛИСТОВ 1
НАЧ.ОТД.	Борисенко	ГОСГРАЖДАНСТРОЙ КиевЗНИИЭП	
Н.КОНТР.	Матвиенко		
ГЛ.СПЕЦ.	Коваленко		
ПРОВЕРИЛ	Кочуба		
РАЗРАБ.	Кочуба		

ФОРМАТ	ЗОНА	ПОЗ	ОБОЗНАЧЕНИЕ	НАИМЕНОВАНИЕ	КОЛ	ПРИМЕЧАНИЕ
А3			1.030.1-1.1-1 47СВ	ДОКУМЕНТАЦИЯ		
А3			1.030.1-1.1-1 00Д1	СВОРОЧНЫЙ ЧЕРТЕЖ		
А3			1.030.1-1.1-1 00РС	УСЛОВИЯ ОПАЛУТКОВЫЕ		
А3			1.030.1-1.1-1 00ТО	ВЕДОМОСТЬ РАСХОДА		
				СТАЛИ НА ЭЛЕМЕНТ		
				ТЕХНИЧЕСКОЕ ОПИСАНИЕ		
			ПЕРЕМЕННЫЕ ДАННЫЕ	ДЛЯ ИСПОЛНЕНИЙ:		
				1.030.1-1.1-1 47		
				1ПС 27,5.15.2,5-6.Л-2.		
				СВОРОЧНЫЕ ЕДИНИЦЫ		
А4	1		1.030.1-1.1-2 29-12	КАРКАС ПРОСТРАНСТВ.	1	
				КП 27,5.15.2,5-6-2		
				МАТЕРИАЛЫ		
		2		БЕТОН ЛЕГКИЙ М50		0.85М3
		3		РАСТВОР ЦЕМЕНТНЫЙ М100		0.08М3
		4		РАСТВОР ЦЕМЕНТНЫЙ М50		0.06М3
				1.030.1-1.1-1 47-01		
				1ПС 27,5.15.3,0-6.Л-2.		
				СВОРОЧНЫЕ ЕДИНИЦЫ		
А4	1		1.030.1-1.1-2 29-13	КАРКАС ПРОСТРАНСТВ.	1	
				КП 27,5.15.3,0-6-2		
				МАТЕРИАЛЫ		
		2		БЕТОН ЛЕГКИЙ М50		1.03М3
		3		РАСТВОР ЦЕМЕНТНЫЙ М100		0.08М3
		4		РАСТВОР ЦЕМЕНТНЫЙ М50		0.06М3
				1.030.1-1.1-1 47-02		
				1ПС 27,5.15.3,5-6.Л-2.		
				СВОРОЧНЫЕ ЕДИНИЦЫ		
А4	1		1.030.1-1.1-2 29-14	КАРКАС ПРОСТРАНСТВ.	1	
				КП 27,5.15.3,5-6-2		
				1.030.1-1.1-1 47.		
НАЧ.ОТД.	Борисенко	Борисенко		ПАНЕЛЬ	СТАДИЯ	ЛИСТ
Н.КОНТР.	Молочевский	Молочевский		1ПС 27,5.15, 1ПС 27,5.18	Р	5
ГЛ.СПЕЦ.	Ковальчук	Ковальчук		1ПС 27,5.21	Г	5
ПРОВЕРИЛ	Крупка	Крупка			ГОСГРАЖДАНСТРОЙ	
РАЗРАБ.	Коробей	Коробей			КиевЗНИИЭП	

ФОРМАТ	ЗОНА	ПОЗ	ОБОЗНАЧЕНИЕ	НАИМЕНОВАНИЕ	КОЛ	ПРИМЕЧАНИЕ
А4				МАТЕРИАЛЫ		
		2		БЕТОН ЛЕГКИЙ М50		1.22М3
		3		РАСТВОР ЦЕМЕНТНЫЙ М100		0.08М3
		4		РАСТВОР ЦЕМЕНТНЫЙ М50		0.06М3
				1.030.1-1.1-1 47-03		
				1ПС 27,5.15.4,0-6.Л-2.		
				СВОРОЧНЫЕ ЕДИНИЦЫ		
А4	1		1.030.1-1.1-2 29-15	КАРКАС ПРОСТРАНСТВ.	1	
				КП 27,5.15.4,0-6-2		
				МАТЕРИАЛЫ		
		2		БЕТОН ЛЕГКИЙ М50		1.40М3
		3		РАСТВОР ЦЕМЕНТНЫЙ М100		0.08М3
		4		РАСТВОР ЦЕМЕНТНЫЙ М50		0.06М3
				1.030.1-1.1-1 47-04		
				1ПС 27,5.18.2,5-6.Л-2.		
				СВОРОЧНЫЕ ЕДИНИЦЫ		
А4	1		1.030.1-1.1-2 29-16	КАРКАС ПРОСТРАНСТВ.	1	
				КП 27,5.18.2,5-6-2		
				МАТЕРИАЛЫ		
		2		БЕТОН ЛЕГКИЙ М50		1.02М3
		3		РАСТВОР ЦЕМЕНТНЫЙ М100		0.10М3
		4		РАСТВОР ЦЕМЕНТНЫЙ М50		0.07М3
				1.030.1-1.1-1 47-05		
				1ПС 27,5.18.3,0-6.Л-2.		
				СВОРОЧНЫЕ ЕДИНИЦЫ		
А4	1		1.030.1-1.1-2 29-17	КАРКАС ПРОСТРАНСТВ.	1	
				КП 27,5.18.3,0-6-2		
				МАТЕРИАЛЫ		
		2		БЕТОН ЛЕГКИЙ М50		1.24М3
		3		РАСТВОР ЦЕМЕНТНЫЙ М100		0.10М3
		4		РАСТВОР ЦЕМЕНТНЫЙ М50		0.07М3
				1.030.1-1.1-1 47-06		
				1ПС 27,5.18.3,5-6.Л-2.		
				1.030.1-1.1-1 47.		
ИНВ. ВЫПОЛН.	ПОДПИСЬ И ДАТА	ВЗАИМ. ИНВ. №				Лист
						2

ФОРМА	ЗОНА	ПОЗ	ОБОЗНАЧЕНИЕ	НАИМЕНОВАНИЕ	КОЛ	ПРИМЕЧАНИЕ
А4	1	1	1.030.1-1.1-2 29-18	СБОРОЧНЫЕ ЕДИНИЦЫ КАРКАС ПРОСТРАНСТВ. КП 27,5.18.3,5-6-2	1	
	2	2		МАТЕРИАЛЫ		
	3	3		БЕТОН ЛЕГКИЙ М50	1.46М3	
	4	4		РАСТВОР ЦЕМЕНТНЫЙ М100 РАСТВОР ЦЕМЕНТНЫЙ М50	0.10М3 0.07М3	
А4	1	1	1.030.1-1.1-2 29-19	1.030.1-1.1-1 47-07 1ПС 27,5.18.4,0-6.Л-2. СБОРОЧНЫЕ ЕДИНИЦЫ КАРКАС ПРОСТРАНСТВ. КП 27,5.18.4,0-6-2	1	
	2	2		МАТЕРИАЛЫ		
	3	3		БЕТОН ЛЕГКИЙ М50	1.68М3	
	4	4		РАСТВОР ЦЕМЕНТНЫЙ М100 РАСТВОР ЦЕМЕНТНЫЙ М50	0.10М3 0.07М3	
А4	1	1	1.030.1-1.1-2 29-20	1.030.1-1.1-1 47-08 1ПС 27,5.21.2,5-6.Л-2. СБОРОЧНЫЕ ЕДИНИЦЫ КАРКАС ПРОСТРАНСТВ. КП 27,5.21.2,5-6-2	1	
	2	2		МАТЕРИАЛЫ		
	3	3		БЕТОН ЛЕГКИЙ М50	1.19М3	
	4	4		РАСТВОР ЦЕМЕНТНЫЙ М100 РАСТВОР ЦЕМЕНТНЫЙ М50	0.11М3 0.09М3	
А4	1	1	1.030.1-1.1-2 29-21	1.030.1-1.1-1 47-09 1ПС 27,5.21.3,0-6.Л-2. СБОРОЧНЫЕ ЕДИНИЦЫ КАРКАС ПРОСТРАНСТВ. КП 27,5.21.3,0-6-2	1	
	2	2		МАТЕРИАЛЫ		
	3	3		БЕТОН ЛЕГКИЙ М50	1.45М3	
	4	4		РАСТВОР ЦЕМЕНТНЫЙ М100 РАСТВОР ЦЕМЕНТНЫЙ М50	0.11М3 0.09М3	
1.030.1-1.1-1 47					3	

ФОРМАТ А4

ФОРМА	ЗОНА	ПОЗ	ОБОЗНАЧЕНИЕ	НАИМЕНОВАНИЕ	КОЛ	ПРИМЕЧАНИЕ
А4	1	1	1.030.1-1.1-2 29-22	1.030.1-1.1-1 47-10 1ПС 27,5.21.3,5-6.Л-2. СБОРОЧНЫЕ ЕДИНИЦЫ КАРКАС ПРОСТРАНСТВ. КП 27,5.21.3,5-6-2	1	
	2	2		МАТЕРИАЛЫ		
	3	3		БЕТОН ЛЕГКИЙ М50	1.71М3	
	4	4		РАСТВОР ЦЕМЕНТНЫЙ М100 РАСТВОР ЦЕМЕНТНЫЙ М50	0.11М3 0.09М3	
А4	1	1	1.030.1-1.1-2 29-23	1.030.1-1.1-1 47-11 1ПС 27,5.21.4,0-6.Л-2. СБОРОЧНЫЕ ЕДИНИЦЫ КАРКАС ПРОСТРАНСТВ. КП 27,5.21.4,0-6-2	1	
	2	2		МАТЕРИАЛЫ		
	3	3		БЕТОН ЛЕГКИЙ М50	1.96М3	
	4	4		РАСТВОР ЦЕМЕНТНЫЙ М100 РАСТВОР ЦЕМЕНТНЫЙ М50	0.11М3 0.09М3	
А4	1	1	1.030.1-1.1-2 29-12	1.030.1-1.1-1 47-12 1ПС 27,5.15.2,5-6.Л-2. СБОРОЧНЫЕ ЕДИНИЦЫ КАРКАС ПРОСТРАНСТВ. КП 27,5.15.2,5-6-2	1	
	2	2		МАТЕРИАЛЫ		
	3	3		БЕТОН ЯЧЕИСТЫЙ М35	0.98М3	
	4	4		1.030.1-1.1-1 47-13 1ПС 27,5.15.3,0-6.Л-2. СБОРОЧНЫЕ ЕДИНИЦЫ КАРКАС ПРОСТРАНСТВ. КП 27,5.15.3,0-6-2	1	
А4	1	1	1.030.1-1.1-2 29-13	МАТЕРИАЛЫ БЕТОН ЯЧЕИСТЫЙ М35	1.17М3	
	2	2				
	3	3				
	4	4				
1.030.1-1.1-1 47					4	

ФОРМАТ А4

19944-02 49

ОБЪЕКТ			ФОРМАТ	ЗОНА	ПОЗ.	ОБОЗНАЧЕНИЕ	НАИМЕНОВАНИЕ	КОП	ПРИМЕЧАНИЕ
ДПД Киев ЗНИИЭП	ТЛП	КОРТ				1.030.1-1.1-2 29-16	1.030.1-1.1-1 47-14 1ПС 27,5.18.2,5-6.Я-2. СБОРОЧНЫЕ ЕДИНИЦЫ КАРКАС ПРОСТРАНСТВ. КП 27,5.18.2,5-6-2	1	
							МАТЕРИАЛЫ БЕТОН ЯЧЕИСТЫЙ М35		1.18м3
							1.030.1-1.1-1 47-15 1ПС 27,5.18.3,0-6.Я-2. СБОРОЧНЫЕ ЕДИНИЦЫ КАРКАС ПРОСТРАНСТВ. КП 27,5.18.3,0-6-2	1	
							МАТЕРИАЛЫ БЕТОН ЯЧЕИСТЫЙ М35		1.41м3

ЭПВЦ Киев ЗНИИЭП	ОПЕРАТОР ТЛП КОРТ	ОБЪЕКТ	ЭО-4	ПОЗ.	ОБОЗНАЧЕНИЕ	НАИМЕНОВАНИЕ	КОЛ	ПРИМЕЧАНИЕ

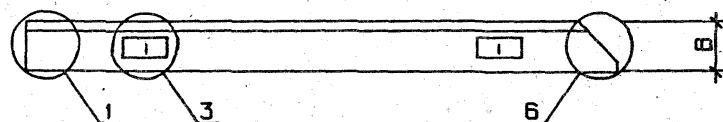
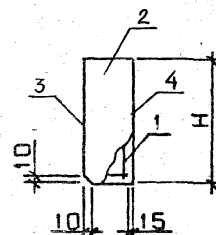
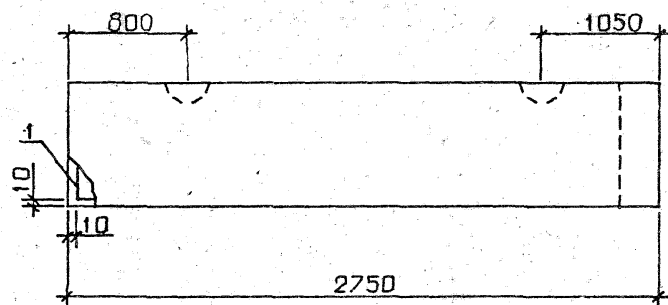

УЗЛЫ 1,3,6 СМ . 1.030.1-1.1-1 00Д1, ЛИСТЫ 1,2

ОБОЗНАЧЕНИЕ	МАРКА	Н, ММ	В, ММ	МАССА, Т
1.030.1-1.1-1 47	1ПС 27,5.15.2,5-6.П-2.	1485	250	1.50
01	1ПС 27,5.15.3,0-6.П-2.	1485	300	1.76
02	1ПС 27,5.15.3,5-6.П-2.	1485	350	2.02
03	1ПС 27,5.15.4,0-6.П-2.	1485	400	2.28
04	1ПС 27,5.18.2,5-6.П-2.	1785	250	1.81
05	1ПС 27,5.18.3,0-6.П-2.	1785	300	2.11
06	1ПС 27,5.18.3,5-6.П-2.	1785	350	2.44
07	1ПС 27,5.18.4,0-6.П-2.	1785	400	2.73
08	1ПС 27,5.21.2,5-6.П-2.	2085	250	2.10
09	1ПС 27,5.21.3,0-6.П-2.	2085	300	2.47
10	1ПС 27,5.21.3,5-6.П-2.	2085	350	2.84
11	1ПС 27,5.21.4,0-6.П-2.	2085	400	3.20
12	1ПС 27,5.15.2,5-6.Я-2.	1485	250	1.00
13	1ПС 27,5.15.3,0-6.Я-2.	1485	300	1.19
14	1ПС 27,5.18.2,5-6.Я-2.	1785	250	1.20
15	1ПС 27,5.18.3,0-6.Я-2.	1785	300	1.41

				1.030.1-1.1-1 47СБ		
				ПАНЕЛЬ		
				1ПС 27,5.15. 1ПС 27,5.18		
				1ПС 27,5.21		
				СБОРОЧНЫЙ ЧЕРТЕЖ		
НАЧ.ОТД.	Борисенко	Левин		СТАДИЯ	МАССА	МАСШТАБ
Н.КОНТР.	Молоченко	Левин		Р	СМ	
ГЛ.СПЕЦ.	Ковальчук	Левин		ТАБЛ		
ПРОВЕРИЛ	Крутка	Левин		ЛИСТ	ЛИСТОВ	1
РАЗРАБ.	Колоса	Левин		ГОСГРАЖДАНСТРОЙ		
				КиевЗНИИЭП		

ФОРМАТ		ЗОНА	ПОЗ.	ОБОЗНАЧЕНИЕ	НАИМЕНОВАНИЕ	КОЛ.	ПРИМЕЧАНИЕ	
					ДОКУМЕНТАЦИЯ			
A3				1.030.1-1.1-1 48СВ	СБОРОЧНЫЙ ЧЕРТЕЖ УЗЛЫ ОПАЛУСОВЧЕННЫЕ ВЕДОМОСТЬ РАСХОДА СТАЛИ НА ЭЛЕМЕНТ ТЕХНИЧЕСКОЕ ОПИСАНИЕ			
A3				1.030.1-1.1-1 00Д1				
A3				1.030.1-1.1-1 00РС				
A3				1.030.1-1.1-1 00ТО				
				ПЕРЕМЕННЫЕ ДАННЫЕ	ДЛЯ ИСПОЛНЕНИЙ:			
					1.030.1-1.1-1 48 1ПС 57.6.2,5-6.Л-2.			
					СБОРОЧНЫЕ ЕДИНИЦЫ			
A4	1			1.030.1-1.1-2 30	КАРКАС ПРОСТРАНСТВ. КП 57.6.2,5-6-2	1		
				2	МАТЕРИАЛЫ			
				3	БЕТОН ЛЕГКИЙ М50		0.70М3	
				4	РАСТВОР ЦЕМЕНТНЫЙ М100		0.07М3	
					РАСТВОР ЦЕМЕНТНЫЙ М50		0.05М3	
					1.030.1-1.1-1 48-01 1ПС 57,6.3,0-6.Л-2.			
					СБОРОЧНЫЕ ЕДИНИЦЫ			
A4	1			1.030.1-1.1-2 30-01	КАРКАС ПРОСТРАНСТВ. КП 57.6.3,0-6-2	1		
				2	МАТЕРИАЛЫ			
				3	БЕТОН ЛЕГКИЙ М50		0.86М3	
				4	РАСТВОР ЦЕМЕНТНЫЙ М100		0.07М3	
					РАСТВОР ЦЕМЕНТНЫЙ М50		0.05М3	
					1.030.1-1.1-1 48-02 1ПС 57.6.3,5-6.Л-2.			
					СБОРОЧНЫЕ ЕДИНИЦЫ			
A4	1			1.030.1-1.1-2 30-02	КАРКАС ПРОСТРАНСТВ. КП 57.6.3,5-6-2	1		
					1.030.1-1.1-1 48			
НАЧ.ОТД.				Борисенко	ПАНЕЛЬ 1ПС 57.6	СТАДИЯ	ПИСТ	ПИСТОВ
Н.КОНТР.				Молочевский		Р	І	3
ГЛ.СПЕЦ.				Ковалевич		ГОСГРАЖДАНСТРОЙ		
ПРОВЕРИЛ				Крупка		КиевЗНИИЭП		
РАЗРАБ.				Котова				

FORMAT A 4

ЭПВЦ Киев ЗНИИЭП		ОБРАБОТКА		ОБОЗНАЧЕНИЕ		НАИМЕНОВАНИЕ		КОЛ		ПРИМЕЧАНИЕ	
КАЛА	СЕРИЯ	КОД	ПОД	КОД	ПОД	КОД	ПОД	КОД	ПОД	КОД	ПОД
2	3	4	1	1.030.1-1.1-2 30-03	МАТЕРИАЛЫ БЕТОН ЛЕГКИЙ М50 РАСТВОР ЦЕМЕНТНЫЙ М100 РАСТВОР ЦЕМЕНТНЫЙ М50 1.030.1-1.1-1 48-03 ПС 57.6.4,0-4.Л-2. СБОРОЧНЫЕ ЕДИНИЦЫ КАРКАС ПРОСТРАНСТВ. КП 57.6.4,0-4-2	1	1.02М3 0.07М3 0.05М3				
2	3	4	1	1.030.1-1.1-2 30-04	МАТЕРИАЛЫ БЕТОН ЛЕГКИЙ М50 РАСТВОР ЦЕМЕНТНЫЙ М100 РАСТВОР ЦЕМЕНТНЫЙ М50 1.030.1-1.1-1 48-04 ПС 57.6.4,0-6.Л-2. СБОРОЧНЫЕ ЕДИНИЦЫ КАРКАС ПРОСТРАНСТВ. КП 57.6.4,0-6-2	1	1.18М3 0.07М3 0.05М3				
2	3	4	1	1.030.1-1.1-2 30	МАТЕРИАЛЫ БЕТОН ЛЕГКИЙ М50 РАСТВОР ЦЕМЕНТНЫЙ М100 РАСТВОР ЦЕМЕНТНЫЙ М50 1.030.1-1.1-1 48-05 ПС 57.6.2,5-6.Я-2. СБОРОЧНЫЕ ЕДИНИЦЫ КАРКАС ПРОСТРАНСТВ. КП 57.6.2,5-6-2	1	1.18М3 0.07М3 0.05М3				
2	3	4	2		МАТЕРИАЛЫ БЕТОН ЯЧЕИСТЫЙ М35 1.030.1-1.1-1 48-06 ПС 57.6.3,0-6.Я-2. СБОРОЧНЫЕ ЕДИНИЦЫ		0.82М3				
1.030.1-1.1-1 48											

19944-02 52

FORMAT A 4

Киев ЗНИИЭП	ТЛП КОРТ	ФОРМАТ	ЗОНА	ПОЗ.	ОБОЗНАЧЕНИЕ	НАИМЕНОВАНИЕ	КОП	ПРИМЕЧАНИЕ	
		А4	1	1.030.1-1.1-2 30-01					
			2			КАРКАС ПРОСТРАНСТВ. ИП 57.6.3,0-6-2 МАТЕРИАЛЫ БЕТОН ЯЧЕИСТЫЙ М35	1	0.98М3	
					1.030.1-1.1-1 48			ЛИСТ	
								3	

ФОРМАТ А4

ЭПВЦ К-168 ЗНИИЭП	ОПЕРАТОР ТЛП КОРТ	ФОРМАТ	ЗОНА	ПОЗ.	ОБОЗНАЧЕНИЕ	НАИМЕНОВАНИЕ	КОП	ПРИМЕЧАНИЕ

19944-02 53

ФОРМАТ А4

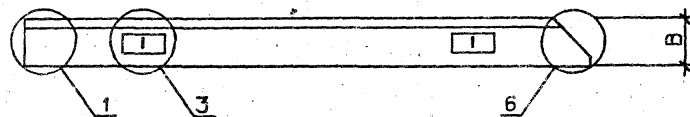
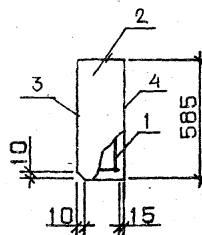
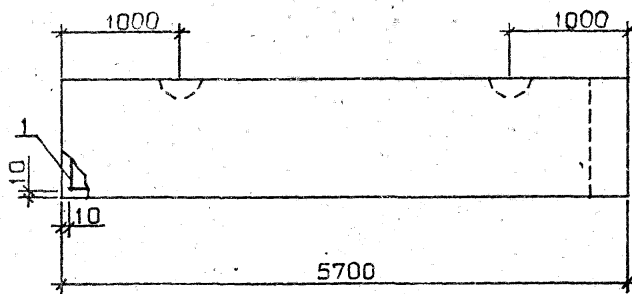

УЗЛЫ 1,3,6 СМ. 1.030.1-1.1-1 00Д1, ЛИСТЫ 1,2

ОБОЗНАЧЕНИЕ	МАРКА	В, ММ	МАССА, Т
1.030.1-1.1-1.48	1ПС 57.6.2,5-6.П-2.	250	1.26
-01	1ПС 57.6.3,0-6.П-2.	300	1.49
-02	1ПС 57.6.3,5-6.П-2.	350	1.71
-03	1ПС 57.6.4,0-4.П-2.	400	1.93
-04	1ПС 57.6.4,0-6.П-2.	400	1.94
-05	1ПС 57.6.2,5-6.Я-2.	250	0.85
-06	1ПС 57.6.3,0-6.Я-2.	300	1.00

--	--	--	--	--	--	--	--	--	--	--	--	--	--	--	--	--	--	--	--	--	--	--	--	--	--	--	--	--	--	--	--	--	--	--	--	--	--	--	--	--	--	--	--	--	--	--	--	--	--	--	--	--	--	--	--	--	--	--	--	--	--	--	--	--	--	--	--	--	--	--	--	--	--	--	--	--	--	--	--	--	--	--	--	--	--	--	--	--	--	--	--	--	--	--	--	--	--	--	--	--	--	--	--	--	--	--	--	--	--	--	--	--	--	--	--	--	--	--	--	--	--	--	--	--	--	--	--	--	--	--	--	--	--	--	--	--	--	--	--	--	--	--	--	--	--	--	--	--	--	--	--	--	--	--	--	--	--	--	--	--	--	--	--	--	--	--	--	--	--	--	--	--	--	--	--	--	--	--	--	--	--	--	--	--	--	--	--	--	--	--	--	--	--	--	--	--	--	--	--	--	--	--	--	--	--	--	--	--	--	--	--	--	--	--	--	--	--	--	--	--	--	--	--	--	--	--	--	--	--	--	--	--	--	--	--	--	--	--	--	--	--	--	--	--	--	--	--	--	--	--	--	--	--	--	--	--	--	--	--	--	--	--	--	--	--	--	--	--	--	--	--	--	--	--	--	--	--	--	--	--	--	--	--	--	--	--	--	--	--	--	--	--	--	--	--	--	--	--	--	--	--	--	--	--	--	--	--	--	--	--	--	--	--	--	--	--	--	--	--	--	--	--	--	--	--	--	--	--	--	--	--	--	--	--	--	--	--	--	--	--	--	--	--	--	--	--	--	--	--	--	--	--	--	--	--	--	--	--	--	--	--	--	--	--	--	--	--	--	--	--	--	--	--	--	--	--	--	--	--	--	--	--	--	--	--	--	--	--	--	--	--	--	--	--	--	--	--	--	--	--	--	--	--	--	--	--	--	--	--	--	--	--	--	--	--	--	--	--	--	--	--	--	--	--	--	--	--	--	--	--	--	--	--	--	--	--	--	--	--	--	--	--	--	--	--	--	--	--	--	--	--	--	--	--	--	--	--	--	--	--	--	--	--	--	--	--	--	--	--	--	--	--	--	--	--	--	--	--	--	--	--	--	--	--	--	--	--	--	--	--	--	--	--	--	--	--	--	--	--	--	--	--	--	--	--	--	--	--	--	--	--	--	--	--	--	--	--	--	--	--	--	--	--	--	--	--	--	--	--	--	--	--	--	--	--	--	--	--	--	--	--	--	--	--	--	--	--	--	--	--	--	--	--	--	--	--	--	--	--	--	--	--	--	--	--	--	--	--	--	--	--	--	--	--	--	--	--	--	--	--	--	--	--	--	--	--	--	--	--	--	--	--	--	--	--	--	--	--	--	--	--	--	--	--	--	--	--	--	--	--	--	--	--	--	--	--	--	--	--	--	--	--	--	--	--	--	--	--	--	--	--	--	--	--	--	--	--	--	--	--	--	--	--	--	--	--	--	--	--	--	--	--	--	--	--	--	--	--	--	--	--	--	--	--	--	--	--	--	--	--	--	--	--	--	--	--	--	--	--	--	--	--	--	--	--	--	--	--	--	--	--	--	--	--	--	--	--	--	--	--	--	--	--	--	--	--	--	--	--	--	--	--	--	--	--	--	--	--	--	--	--	--	--	--	--	--	--	--	--	--	--	--	--	--	--	--	--	--	--	--	--	--	--	--	--	--	--	--	--	--	--	--	--	--	--	--	--	--	--	--	--	--	--	--	--	--	--	--	--	--	--	--	--	--	--	--	--	--	--	--	--	--	--	--	--	--	--	--	--	--	--	--	--	--	--	--	--	--	--	--	--	--	--	--	--	--	--	--	--	--	--	--	--	--	--	--	--	--	--	--	--	--	--	--	--	--	--	--	--	--	--	--	--	--	--	--	--	--	--	--	--	--	--	--	--	--	--	--	--	--	--	--	--	--	--	--	--	--	--	--	--	--	--	--	--	--	--	--	--	--	--	--	--	--	--	--	--	--	--	--	--	--	--	--	--	--	--	--	--	--	--	--	--	--	--	--	--	--	--	--	--	--	--	--	--	--	--	--	--	--	--	--	--	--	--	--	--	--	--	--	--	--	--	--	--	--	--	--	--	--	--	--	--	--	--	--	--	--	--	--	--	--	--	--	--	--	--	--	--	--	--	--	--	--	--	--	--	--	--	--	--	--	--	--	--	--	--	--	--	--	--	--	--	--	--	--	--	--	--	--	--	--	--	--	--	--	--	--	--	--	--	--	--	--	--	--	--	--	--	--	--	--	--	--	--	--	--	--	--	--	--	--	--	--	--	--	--	--	--	--	--	--	--	--	--	--	--	--	--	--	--	--	--	--	--	--	--	--	--	--	--	--	--	--	--	--	--	--	--	--	--	--	--	--	--	--	--	--	--	--	--	--	--	--	--	--	--	--	--	--	--	--	--	--	--	--	--	--	--	--	--	--	--	--	--	--	--	--	--	--	--	--	--	--	--	--	--	--	--	--	--	--	--	--	--	--	--	--	--	--	--	--	--	--	--	--	--	--	--	--	--	--	--	--	--	--	--	--	--	--	--	--	--	--	--	--	--	--	--	--	--	--	--	--	--	--	--	--	--	--	--	--	--	--	--	--	--	--	--	--	--	--	--	--	--	--	--	--	--	--	--	--	--	--	--	--	--	--	--	--	--	--	--	--	--	--	--	--	--	--	--	--	--	--	--	--	--	--	--	--	--	--	--	--	--	--	--	--	--	--	--	--	--	--	--	--	--	--	--	--	--	--	--	--	--	--	--	--	--	--	--	--	--	--	--	--	--	--	--	--	--	--	--	--	--	--	--	--	--	--	--	--	--	--	--	--	--	--	--	--	--	--	--	--	--	--	--	--	--	--	--	--	--	--	--	--	--	--	--	--	--	--	--	--	--	--	--	--	--	--	--	--	--	--	--	--	--	--	--	--	--	--	--	--	--	--	--	--	--	--	--	--	--	--	--	--	--	--	--	--	--	--	--	--	--	--	--	--	--	--	--	--	--	--	--	--	--	--	--	--	--	--	--	--	--	--	--	--	--	--	--	--	--	--	--	--	--	--	--	--	--	--	--	--	--	--	--	--	--	--	--	--	--	--	--	--	--	--	--	--	--	--	--	--	--	--	--	--	--	--	--	--	--	--	--	--	--	--	--	--	--	--	--	--	--	--	--	--	--	--	--	--	--	--	--	--	--	--	--	--	--	--	--	--	--	--	--	--	--	--

ФОРМА	ЗОНА	ПОЗ.	ОБОЗНАЧЕНИЕ	НАИМЕНОВАНИЕ	КОП	ПРИМЕЧАНИЕ
А4	1	4	1.030.1-1.1-1 49-14 1ПС 57.9.2,5-4.Я-2.	БЕТОН ЯЧЕИСТЫЙ М35	1	1.24М3
А4	1	4	1.030.1-1.1-2 31-01	СБОРОЧНЫЕ ЕДИНИЦЫ КАРКАС ПРОСТРАНСТВ. КП 57.9.2,5-4-2	1	1.24М3
А4	1	4	1.030.1-1.1-2 31-02	МАТЕРИАЛЫ БЕТОН ЯЧЕИСТЫЙ М35	1	1.24М3
А4	1	4	1.030.1-1.1-2 31-03	1.030.1-1.1-1 49-15 1ПС 57.9.2,5-6.Я-2.	1	1.48М3
А4	1	4	1.030.1-1.1-2 31-05	СБОРОЧНЫЕ ЕДИНИЦЫ КАРКАС ПРОСТРАНСТВ. КП 57.9.3,0-6-2	1	1.66М3
А4	1	4	1.030.1-1.1-2 31-06	МАТЕРИАЛЫ БЕТОН ЯЧЕИСТЫЙ М35	1	1.66М3
1.030.1-1.1-1 49						5

ФОРМАТ А4

ФОРМА	ЗОНА	ПОЗ.	ОБОЗНАЧЕНИЕ	НАИМЕНОВАНИЕ	КОП	ПРИМЕЧАНИЕ
А4	1	4	1.030.1-1.1-2 31-07	1.030.1-1.1-1 49-18 1ПС 57.12.2,5-4.Я-2.	1	1.66М3
А4	1	4	1.030.1-1.1-2 31-08	СБОРОЧНЫЕ ЕДИНИЦЫ КАРКАС ПРОСТРАНСТВ. КП 57.12.2,5-4-2	1	1.66М3
А4	1	4	1.030.1-1.1-2 31-09	МАТЕРИАЛЫ БЕТОН ЯЧЕИСТЫЙ М35	1	1.98М3
А4	1	4	1.030.1-1.1-2 31-10	1.030.1-1.1-1 49-20 1ПС 57.12.3,0-3.Я-2.	1	1.98М3
А4	1	4	1.030.1-1.1-2 31-10	СБОРОЧНЫЕ ЕДИНИЦЫ КАРКАС ПРОСТРАНСТВ. КП 57.12.3,0-3-2	1	1.98М3
А4	1	4	1.030.1-1.1-2 31-10	МАТЕРИАЛЫ БЕТОН ЯЧЕИСТЫЙ М35	1	1.98М3
1.030.1-1.1-1 49						6

ФОРМАТ А4

19944 02 57

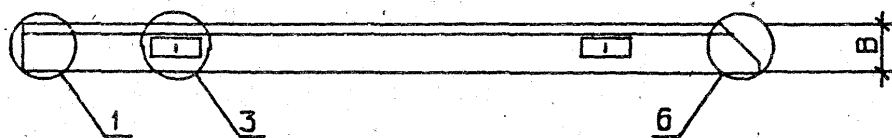
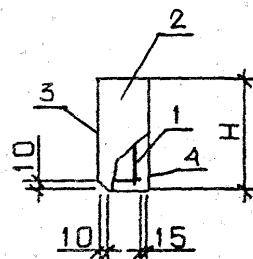
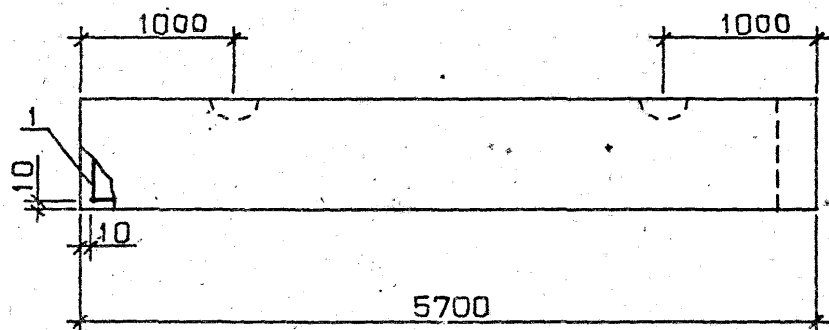

УЗЛЫ 1,3,6 СМ. 1.030.1-1.1-1 00Д1, ЛИСТЫ 1,2

ОБОЗНАЧЕНИЕ	МАРКА	Н, ММ	В, ММ	МАССА, Т
1.030.1-1.1-1 49	1ПС 57.9.2,5-2.0-2.	885	250	1.89
-01	1ПС 57.9.2,5-4.0-2.	885	250	1.90
-02	1ПС 57.9.2,5-6.0-2.	885	250	1.91
-03	1ПС 57.9.3,0-6.0-2.	885	300	2.25
-04	1ПС 57.9.3,5-6.0-2.	885	350	2.59
-05	1ПС 57.9.4,0-6.0-2.	885	400	2.92
-06	1ПС 57.12.2,5-2.0-2.	1185	250	2.53
-07	1ПС 57.12.2,5-4.0-2.	1185	250	2.54
-08	1ПС 57.12.2,5-6.0-2.	1185	250	2.55
-09	1ПС 57.12.3,0-3.0-2.	1185	300	2.99
-10	1ПС 57.12.3,0-6.0-2.	1185	300	3.00
-11	1ПС 57.12.3,5-6.0-2.	1185	350	3.45
-12	1ПС 57.12.4,0-6.0-2.	1185	400	3.90
-13	1ПС 57.9.2,5-2.Я-2.	885	250	1.25
-14	1ПС 57.9.2,5-4.Я-2.	885	250	1.26
-15	1ПС 57.9.2,5-6.Я-2.	885	250	1.27
-16	1ПС 57.9.3,0-6.Я-2.	885	300	1.51
-17	1ПС 57.12.2,5-2.Я-2.	1185	250	1.68
-18	1ПС 57.12.2,5-4.Я-2.	1185	250	1.69
-19	1ПС 57.12.2,5-6.Я-2.	1185	250	1.70
-20	1ПС 57.12.3,0-3.Я-2.	1185	300	2.01
-21	1ПС 57.12.3,0-6.Я-2.	1185	300	2.02

1.030.1-1.1-1 49СБ			
ПАНЕЛЬ 1ПС 57.9, 1ПС 57.12 СБОРОЧНЫЙ ЧЕРТЕЖ		СТАДИЯ Р	МАССА СМ ТАБЛ
НАЧ.ОТД. БОРИСЕНКО		ЛИСТ	ЛИСТОВ 1
Н.КОНТР. МАЛАЧЕВСКИЙ		ГОСГРАЖДАНСТРОЙ	
ГЛ.СПЕЦ. КОВАЛЬЧУК		КиевЗНИИЭП	
ПРОВЕРИЛ. КОТОВА			
РАЗРАБ. КРЫПКА			

КиевЗНИИЭП	ТЛП КОРТ	ФОРМАТ	ЗОНА	ПОЗ.	ОБОЗНАЧЕНИЕ	НАИМЕНОВАНИЕ	КОП.	ПРИМЕЧАНИЕ	
		А3	А3	А3	А3	А3			
					1.030.1-1.1-1 50СВ	ДОКУМЕНТАЦИЯ			
					1.030.1-1.1-1 00Д1	СВОРОЧНЫЙ ЧЕРТЕЖ			
					1.030.1-1.1-1 00РС	УЗЛЫ ОПАЛУБОЧНЫЕ			
						ВЕДОМОСТЬ РАСХОДА			
						СТАЛИ НА ЭЛЕМЕНТ			
					1.030.1-1.1-1 00ТО	ТЕХНИЧЕСКОЕ ОПИСАНИЕ			
					ПЕРЕМЕННЫЕ ДАННЫЕ	ДЛЯ ИСПОЛНЕНИЙ:			
						1.030.1-1.1-1 50			
						1ПС 57.13.2,5-2.Л-2.			
						СВОРОЧНЫЕ ЕДИНИЦЫ			
					А4 1 1.030.1-1.1-2 31-13	КАРКАС ПРОСТРАНСТВ.	1		
						КП 57.13.2,5-2-2			
						МАТЕРИАЛЫ			
					2	РАСТВОР ЦЕМЕНТНЫЙ М100.	0.14М3		
					3	РАСТВОР ЦЕМЕНТНЫЙ М50	0.11М3		
					4	БЕТОН ЛЕГКИЙ М50	1.55М3		
						1.030.1-1.1-1 50-01			
						1ПС 57.13.2,5-5.Л-2.			
						СВОРОЧНЫЕ ЕДИНИЦЫ			
					А4 1 1.030.1-1.1-2 31-14	КАРКАС ПРОСТРАНСТВ.	1		
						КП 57.13.2,5-5-2			
						МАТЕРИАЛЫ			
					2	РАСТВОР ЦЕМЕНТНЫЙ М100	0.14М3		
					3	РАСТВОР ЦЕМЕНТНЫЙ М50	0.11М3		
					4	БЕТОН ЛЕГКИЙ М50	1.55М3		
						1.030.1-1.1-1 50-02			
						1ПС 57.13.2,5-6.Л-2.			
						СВОРОЧНЫЕ ЕДИНИЦЫ			
					А4 1 1.030.1-1.1-2 31-15	КАРКАС ПРОСТРАНСТВ.	1		
						КП 57.13.2,5-6-2			
						1.030.1-1.1-1 50			
						ПАНЕЛЬ			
						1ПС 57.13, 1ПС 57.15			
					НАЧ.ОТД.	БОРЩЕНКО	СТАДИЯ	ЛИСТ	ЛИСТОВ
					Н.КОНТР.	МАЛАЧЕВСКИЙ	Р	1	7
					ГЛ.СПЕЦ.	КОВАЛЬЧУК	ГОСГРАЖДАНСТРОИ		
					ПРОВЕРИЛ	КОТОВА	КиевЗНИИЭП		
					РАЗРАБ.	КРУПКА			

КиевЗНИИЭП	ОПЕРАТОР	ТЛП КОРТ	ФОРМАТ	ЗОНА	ПОЗ.	ОБОЗНАЧЕНИЕ	НАИМЕНОВАНИЕ	КОП.	ПРИМЕЧАНИЕ
			А4	А4	А4	А4	А4		
					2		МАТЕРИАЛЫ		
					3		РАСТВОР ЦЕМЕНТНЫЙ М100	0.14М3	
					4		РАСТВОР ЦЕМЕНТНЫЙ М50	0.11М3	
							БЕТОН ЛЕГКИЙ М50	1.55М3	
							1.030.1-1.1-1 50-03		
							1ПС 57.13.3,0-3.Л-2.		
							СВОРОЧНЫЕ ЕДИНИЦЫ		
					А4 1 1.030.1-1.1-2 31-16	КАРКАС ПРОСТРАНСТВ.	1		
						КП 57.13.3,0-3-2			
						МАТЕРИАЛЫ			
					2		РАСТВОР ЦЕМЕНТНЫЙ М100	0.14М3	
					3		РАСТВОР ЦЕМЕНТНЫЙ М50	0.11М3	
					4		БЕТОН ЛЕГКИЙ М50	1.90М3	
							1.030.1-1.1-1 50-04		
							1ПС 57.13.3,0-6.Л-2.		
							СВОРОЧНЫЕ ЕДИНИЦЫ		
					А4 1 1.030.1-1.1-2 31-17	КАРКАС ПРОСТРАНСТВ.	1		
						КП 57.13.3,0-6-2			
						МАТЕРИАЛЫ			
					2		РАСТВОР ЦЕМЕНТНЫЙ М100	0.14М3	
					3		РАСТВОР ЦЕМЕНТНЫЙ М50	0.11М3	
					4		БЕТОН ЛЕГКИЙ М50	1.90М3	
							1.030.1-1.1-1 50-05		
							1ПС 57.13.3,5-6.Л-2.		
							СВОРОЧНЫЕ ЕДИНИЦЫ		
					А4 1 1.030.1-1.1-2 31-18	КАРКАС ПРОСТРАНСТВ.	1		
						КП 57.13.3,5-6-2			
						МАТЕРИАЛЫ			
					2		РАСТВОР ЦЕМЕНТНЫЙ М100	0.14М3	
					3		РАСТВОР ЦЕМЕНТНЫЙ М50	0.11М3	
					4		БЕТОН ЛЕГКИЙ М50	2.25М3	
							1.030.1-1.1-1 50-06		
							1ПС 57.13.4,0-6.Л-2.		
							1.030.1-1.1-1 50		
							ЛИСТ		
							2		

ФОРМАТ	ЗОНА	ПОЗ.	ОБОЗНАЧЕНИЕ	НАИМЕНОВАНИЕ	КОЛ	ПРИМЕЧАНИЕ
А4	1	1	1.030.1-1.1-2 31-19	СБОРОЧНЫЕ ЕДИНИЦЫ КАРКАС ПРОСТРАНСТВ. КП 57.13.4;0-6-2	1	
		2		МАТЕРИАЛЫ		
		3		РАСТВОР ЦЕМЕНТНЫЙ М100		
		4		РАСТВОР ЦЕМЕНТНЫЙ М50 БЕТОН ЛЕГКИЙ М50		
А4	1	1	1.030.1-1.1-2 32	1.030.1-1.1-1 50-07 1ПС 57.15.2,5-2.Л-2.	1	
		2		СБОРОЧНЫЕ ЕДИНИЦЫ		
		3		КАРКАС ПРОСТРАНСТВ. КП 57.15.2,5-2-2		
		4		МАТЕРИАЛЫ		
А4	1	1	1.030.1-1.1-2 32-01	РАСТВОР ЦЕМЕНТНЫЙ М100 РАСТВОР ЦЕМЕНТНЫЙ М50 БЕТОН ЛЕГКИЙ М50	1	
		2		1.030.1-1.1-1 50-08 1ПС 57.15.2,5-5.Л-2.		
		3		СБОРОЧНЫЕ ЕДИНИЦЫ		
		4		КАРКАС ПРОСТРАНСТВ. КП 57.15.2,5-5-2		
А4	1	1	1.030.1-1.1-2 32-02	МАТЕРИАЛЫ	1	
		2		РАСТВОР ЦЕМЕНТНЫЙ М100 РАСТВОР ЦЕМЕНТНЫЙ М50 БЕТОН ЛЕГКИЙ М50		
		3		1.030.1-1.1-1 50-09 1ПС 57.15.2,5-6.Л-2.		
		4		СБОРОЧНЫЕ ЕДИНИЦЫ		
А4	1	1	1.030.1-1.1-2 32-06	КАРКАС ПРОСТРАНСТВ. КП 57.15.2,5-6-2	1	
		2		МАТЕРИАЛЫ		
		3		РАСТВОР ЦЕМЕНТНЫЙ М100 РАСТВОР ЦЕМЕНТНЫЙ М50 БЕТОН ЛЕГКИЙ М50		
		4		1.030.1-1.1-1 50		

ФОРМАТ А4

ФОРМАТ	ЗОНА	ПОЗ.	ОБОЗНАЧЕНИЕ	НАИМЕНОВАНИЕ	КОЛ	ПРИМЕЧАНИЕ
А4	1	1	1.030.1-1.1-2 32-03	1.030.1-1.1-1 50-10 1ПС 57.15.3,0-3.Л-2.	1	
		2		СБОРОЧНЫЕ ЕДИНИЦЫ		
		3		КАРКАС ПРОСТРАНСТВ. КП 57.15.3,0-3-2		
		4		МАТЕРИАЛЫ		
А4	1	1	1.030.1-1.1-2 32-04	РАСТВОР ЦЕМЕНТНЫЙ М100 РАСТВОР ЦЕМЕНТНЫЙ М50 БЕТОН ЛЕГКИЙ М50	1	
		2		1.030.1-1.1-1 50-11 1ПС 57.15.3,0-6.Л-2.		
		3		СБОРОЧНЫЕ ЕДИНИЦЫ		
		4		КАРКАС ПРОСТРАНСТВ. КП 57.15.3,0-6-2		
А4	1	1	1.030.1-1.1-2 32-05	МАТЕРИАЛЫ	1	
		2		РАСТВОР ЦЕМЕНТНЫЙ М100 РАСТВОР ЦЕМЕНТНЫЙ М50 БЕТОН ЛЕГКИЙ М50		
		3		1.030.1-1.1-1 50-12 1ПС 57.15.3,5-6.Л-2.		
		4		СБОРОЧНЫЕ ЕДИНИЦЫ		
А4	1	1	1.030.1-1.1-2 32-06	КАРКАС ПРОСТРАНСТВ. КП 57.15.3,5-6-2	1	
		2		МАТЕРИАЛЫ		
		3		РАСТВОР ЦЕМЕНТНЫЙ М100 РАСТВОР ЦЕМЕНТНЫЙ М50 БЕТОН ЛЕГКИЙ М50		
		4		1.030.1-1.1-1 50-13 1ПС 57.15.4,0-6.Л-2.		
А4	1	1	1.030.1-1.1-2 32-06	СБОРОЧНЫЕ ЕДИНИЦЫ	1	
		2		КАРКАС ПРОСТРАНСТВ. КП 57.15.4,0-6-2		
		3		МАТЕРИАЛЫ		
		4		1.030.1-1.1-1 50		

19944-02 60

ФОРМАТ А4

ЭПВЦ Киев ЗНИИЭП			ОПЕРАТОР ТЛП КОРТ		СКАЛА Мас	ФОРМАТ	ЗОНА	ПОЗ.	ОБОЗНАЧЕНИЕ	НАИМЕНОВАНИЕ	КОЛ	ПРИМЕ ЧАНИЕ
A4	1	1.030.1-1.1-2 31-13	4							РАСТВОР ЦЕМЕНТНЫЙ М100	1	0.17М3
										РАСТВОР ЦЕМЕНТНЫЙ М50		0.12М3
										БЕТОН ЛЕГКИЙ М50		2.99М3
										1.030.1-1.1-1 50-14 1ПС 57.13.2,5-2.Я-2.		
A4	1	1.030.1-1.1-2 31-14	4						СБОРОЧНЫЕ ЕДИНИЦЫ	1		
									КАРКАС ПРОСТРАНСТВ. КП 57.13.2,5-2-2			
									МАТЕРИАЛЫ			
									БЕТОН ЯЧЕИСТЫЙ М35		1.80М3	
A4	1	1.030.1-1.1-2 31-15	4						1.030.1-1.1-1 50-15 1ПС 57.13.2,5-5.Я-2.	1		
									СБОРОЧНЫЕ ЕДИНИЦЫ			
									КАРКАС ПРОСТРАНСТВ. КП 57.13.2,5-5-2			
									МАТЕРИАЛЫ			
A4	1	1.030.1-1.1-2 31-16	4						БЕТОН ЯЧЕИСТЫЙ М35	1	1.80М3	
									1.030.1-1.1-1 50-16 1ПС 57.13.2,5-6.Я-2.			
									СБОРОЧНЫЕ ЕДИНИЦЫ			
									КАРКАС ПРОСТРАНСТВ. КП 57.13.2,5-6-2			
A4	1	1.030.1-1.1-2 31-17	4						МАТЕРИАЛЫ	1		
									БЕТОН ЯЧЕИСТЫЙ М35			
									1.030.1-1.1-1 50-17 1ПС 57.13.3,0-3.Я-2.			
									СБОРОЧНЫЕ ЕДИНИЦЫ			
A4	1	1.030.1-1.1-2 31-18	4						КАРКАС ПРОСТРАНСТВ. КП 57.13.3,0-3-2	1	2.15М3	
									МАТЕРИАЛЫ			
									БЕТОН ЯЧЕИСТЫЙ М35			
									1.030.1-1.1-1 50-18 1ПС 57.13.3,0-6.Я-2.			
1.030.1-1.1-1 50										ПИС 5		

207 242 1

ЭПВЦ Киев ЗНИИЭП			ОПЕРАТОР ТЛП КОРТ	СКАЛА Всв	ФОРМА	ЗОНА	ПОЗ	ОБОЗНАЧЕНИЕ	НАИМЕНОВАНИЕ	КОЛ	ПРИМЕ ЧАНИЕ
A4	1	1.030.1-1.1-2 31-17							1.030.1-1.1-1 50-18 1ПС 57.13.3,0-6.Я-2. СБОРОЧНЫЕ ЕДИНИЦЫ КАРКАС ПРОСТРАНСТВ. КП 57.13.3,0-6-2 МАТЕРИАЛЫ БЕТОН ЯЧЕИСТЫЙ М35	1	
	4								1.030.1-1.1-1 50-19 1ПС 57.15.2,5-2.Я-2. СБОРОЧНЫЕ ЕДИНИЦЫ КАРКАС ПРОСТРАНСТВ. КП 57.15.2,5-2-2 МАТЕРИАЛЫ БЕТОН ЯЧЕИСТЫЙ М35		2.15М3
	1	1.030.1-1.1-2 32							1.030.1-1.1-1 50-20 1ПС 57.15.2,5-5.Я-2. СБОРОЧНЫЕ ЕДИНИЦЫ КАРКАС ПРОСТРАНСТВ. КП 57.15.2,5-5-2 МАТЕРИАЛЫ БЕТОН ЯЧЕИСТЫЙ М35	1	
	4								1.030.1-1.1-1 50-21 1ПС 57.15.2,5-6.Я-2. СБОРОЧНЫЕ ЕДИНИЦЫ КАРКАС ПРОСТРАНСТВ. КП 57.15.2,5-6-2 МАТЕРИАЛЫ БЕТОН ЯЧЕИСТЫЙ М35		2.08М3
A4	1	1.030.1-1.1-2 32-01							1.030.1-1.1-1 50-22 1ПС 57.15.3,0-3.Я-2.		
	4								1.030.1-1.1-1 50-22 1ПС 57.15.3,0-3.Я-2.		
	1	1.030.1-1.1-2 32-02							1.030.1-1.1-1 50-22 1ПС 57.15.3,0-3.Я-2.	1	
	4								1.030.1-1.1-1 50-22 1ПС 57.15.3,0-3.Я-2.		2.08М3
									1.030.1-1.1-1 50		6

ФОРМА	ЗОНА	ПОЗ.	ОБОЗНАЧЕНИЕ	НАИМЕНОВАНИЕ	КОЛ	ПРИМЕЧАНИЕ
A4	1		1.030.1-1.1-2 32-03	СБОРОЧНЫЕ ЕДИНИЦЫ КАРКАС ПРОСТРАНСТВ. КП 57.15.3,0-3-2	1	
	4			МАТЕРИАЛЫ БЕТОН ЯЧЕИСТЫЙ М35		2.48М3
				1.030.1-1.1-1 50-23 ИПС 57.15.3,0-6.Я-2.		
A4	1		1.030.1-1.1-2 32-04	СБОРОЧНЫЕ ЕДИНИЦЫ КАРКАС ПРОСТРАНСТВ. КП 57.15.3,0-6-2	1	
	4			МАТЕРИАЛЫ БЕТОН ЯЧЕИСТЫЙ М35		2.48М3
1.030.1-1.1-1 50						Лист 7

ФОРМАТ А 4

ФОРМА	ЗНАЧ	ПОЗ	ОБОЗНАЧЕНИЕ	НАИМЕНОВАНИЕ	КОЛ	ПРИМЕЧАНИЕ
<div> <div>ЭПВЦ</div> <div>ОПЕРАТОР</div> <div>Киев ЭНИИЭП</div> <div>ПЛ КОРТ</div> </div>						
						Лист

19944-02 62

ФОРМАТ А 4

ОБОЗНАЧЕНИЕ	МАРКА	Н, ММ	В, ММ	МАССА, Т
1.030.1-1.1-1 50	1ПС 57.13.2,5-2.П-2.	1285	250	2.74
01	1ПС 57.13.2,5-5.П-2.	1285	250	2.75
-02	1ПС 57.13.2,5-6.П-2.	1285	250	2.76
-03	1ПС 57.13.3,0-3.П-2.	1285	300	3.24
-04	1ПС 57.13.3,0-6.П-2.	1285	300	3.25
-05	1ПС 57.13.3,5-6.П-2.	1285	350	3.75
-06	1ПС 57.13.4,0-6.П-2.	1285	400	4.23
-07	1ПС 57.15.2,5-2.П-2.	1485	250	3.17
-08	1ПС 57.15.2,5-5.П-2.	1485	250	3.18
-09	1ПС 57.15.2,5-6.П-2.	1485	250	3.19
-10	1ПС 57.15.3,0-3.П-2.	1485	300	3.74
-11	1ПС 57.15.3,0-6.П-2.	1485	300	3.75
-12	1ПС 57.15.3,5-6.П-2.	1485	350	4.32
-13	1ПС 57.15.4,0-6.П-2.	1485	400	4.88
-14	1ПС 57.13.2,5-2.Я-2.	1285	250	1.82
-15	1ПС 57.13.2,5-5.Я-2.	1285	250	1.83
-16	1ПС 57.13.2,5-6.Я-2.	1285	250	1.84
-17	1ПС 57.13.3,0-3.Я-2.	1285	300	2.17
-18	1ПС 57.13.3,0-6.Я-2.	1285	300	2.18
-19	1ПС 57.15.2,5-2.Я-2.	1485	250	2.10
-20	1ПС 57.15.2,5-5.Я-2.	1485	250	2.11
-21	1ПС 57.15.2,5-6.Я-2.	1485	250	2.12
-22	1ПС 57.15.3,0-3.Я-2.	1485	300	2.51
-23	1ПС 57.15.3,0-6.Я-2.	1485	300	2.52

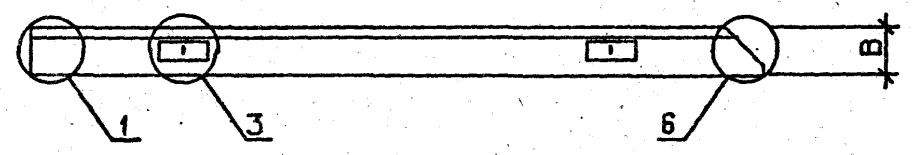
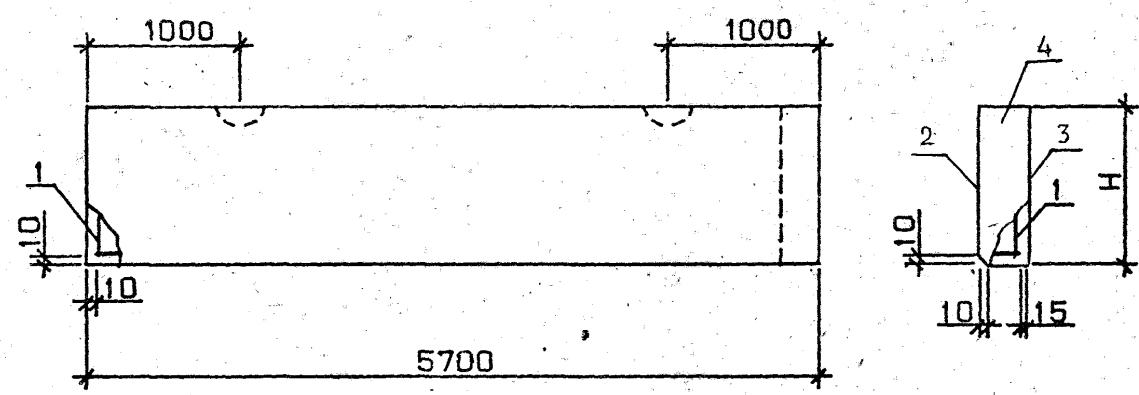

УЗЛЫ 1,3,6 СМ. 1.030.1-1.1-1 00Д1, ЛИСТЫ 1,2

				1.030.1-1.1-1 500Б		
				ПАНЕЛЬ		
				1ПС 57.13,		
				1ПС 57.15		
				ОБОРОЧНЫЙ ЧЕРТЕЖ		
НАЧ.ОТД.	БОРИСЕНКО			СТАДИЯ	МАССА	МАСШТАБ
Н.КОНТР.	МАЛАЧЕВСКИЙ			Р	СМ	
ГЛ.СПЕЦ.	КОВАЛЬЧУК			ТАБЛ		
ПРОВЕРИЛ	КОТОВА			ЛИСТ	ЛИСТОВ	1
РАЗРАБ.	КРУПКА			ГОСГРАЖДАНСТРОЙ		
				КиевЗНИИЭП		

ФОРМАТ	ЗОНА	ПОЗ.	ОБОЗНАЧЕНИЕ	НАИМЕНОВАНИЕ	КОЛ.	ПРИМЕЧАНИЕ
КиевЗНИИЭП			ДОКУМЕНТАЦИЯ			
A3			1.030.1-1.1-1 51СВ	СБОРОЧНЫЙ ЧЕРТЕЖ		
A3			1.030.1-1.1-1 00Д1	УЗЛЫ ОПАЛУБОЧНЫЕ		
A3			1.030.1-1.1-1 00РС	ВЕДОМОСТЬ РАСХОДА		
A3			1.030.1-1.1-1 00ТО	СТАЛИ НА ЭЛЕМЕНТ		
A3			1.030.1-1.1-1 00ТО	ТЕХНИЧЕСКОЕ ОПИСАНИЕ		
КиевЗНИИЭП			ПЕРЕМЕННЫЕ ДАННЫЕ			
ТЛП КОРТ			ДЛЯ ИСПОЛНЕНИЙ:			
ЭПВЦ			1.030.1-1.1-1 51			
КиевЗНИИЭП			1ПС 57.18.2,5-2.Л-2.			
КиевЗНИИЭП			СБОРОЧНЫЕ ЕДИНИЦЫ			
A4	1		1.030.1-1.1-2 32-07	КАРКАС ПРОСТРАНСТВ. КП 57.18.2,5-2-2	1	
КиевЗНИИЭП			МАТЕРИАЛЫ			
КиевЗНИИЭП			РАСТВОР ЦЕМЕНТНЫЙ М100			0.20М3
КиевЗНИИЭП			РАСТВОР ЦЕМЕНТНЫЙ М50			0.15М3
КиевЗНИИЭП			БЕТОН ЛЕГКИЙ М50			2.15М3
КиевЗНИИЭП			1.030.1-1.1-1 51-01			
КиевЗНИИЭП			1ПС 57.18.2,5-4.Л-2.			
КиевЗНИИЭП			СБОРОЧНЫЕ ЕДИНИЦЫ			
A4	1		1.030.1-1.1-2 32-08	КАРКАС ПРОСТРАНСТВ. КП 57.18.2,5-4-2	1	
КиевЗНИИЭП			МАТЕРИАЛЫ			
КиевЗНИИЭП			РАСТВОР ЦЕМЕНТНЫЙ М100			0.20М3
КиевЗНИИЭП			РАСТВОР ЦЕМЕНТНЫЙ М50			0.15М3
КиевЗНИИЭП			БЕТОН ЛЕГКИЙ М50			2.15М3
КиевЗНИИЭП			1.030.1-1.1-1 51-02			
КиевЗНИИЭП			1ПС 57.18.2,5-6.Л-2.			
КиевЗНИИЭП			СБОРОЧНЫЕ ЕДИНИЦЫ			
A4	1		1.030.1-1.1-2 32-09	КАРКАС ПРОСТРАНСТВ. КП 57.18.2,5-6-2	1	
КиевЗНИИЭП			1.030.1-1.1-1 51			
КиевЗНИИЭП			ПАНЕЛЬ			
КиевЗНИИЭП			1ПС 57.18, 1ПС 57.21			
КиевЗНИИЭП			СТАДИЯ ЛИСТ ЛИСТОВ			
КиевЗНИИЭП			Р 1 5			
КиевЗНИИЭП			ГОСГРАЖДАНСТРОЙ			
КиевЗНИИЭП			КиевЗНИИЭП			

ФОРМАТ А4

ФОРМАТ	ЗОНА	ПОЗ.	ОБОЗНАЧЕНИЕ	НАИМЕНОВАНИЕ	КОЛ.	ПРИМЕЧАНИЕ
КиевЗНИИЭП			МАТЕРИАЛЫ			
КиевЗНИИЭП			РАСТВОР ЦЕМЕНТНЫЙ М100			0.20М3
КиевЗНИИЭП			РАСТВОР ЦЕМЕНТНЫЙ М50			0.15М3
КиевЗНИИЭП			БЕТОН ЛЕГКИЙ М50			2.15М3
КиевЗНИИЭП			1.030.1-1.1-1 51-03			
КиевЗНИИЭП			1ПС 57.18.3,0-2.Л-2.			
КиевЗНИИЭП			СБОРОЧНЫЕ ЕДИНИЦЫ			
A4	1		1.030.1-1.1-2 32-10	КАРКАС ПРОСТРАНСТВ. КП 57.18.3,0-2-2	1	
КиевЗНИИЭП			МАТЕРИАЛЫ			
КиевЗНИИЭП			РАСТВОР ЦЕМЕНТНЫЙ М100			0.20М3
КиевЗНИИЭП			РАСТВОР ЦЕМЕНТНЫЙ М50			0.15М3
КиевЗНИИЭП			БЕТОН ЛЕГКИЙ М50			2.64М3
КиевЗНИИЭП			1.030.1-1.1-1 51-04			
КиевЗНИИЭП			1ПС 57.18.2,0-6.Л-2.			
КиевЗНИИЭП			СБОРОЧНЫЕ ЕДИНИЦЫ			
A4	1		1.030.1-1.1-2 32-11	КАРКАС ПРОСТРАНСТВ. КП 57.18.3,0-6-2	1	
КиевЗНИИЭП			МАТЕРИАЛЫ			
КиевЗНИИЭП			РАСТВОР ЦЕМЕНТНЫЙ М100			0.20М3
КиевЗНИИЭП			РАСТВОР ЦЕМЕНТНЫЙ М50			0.15М3
КиевЗНИИЭП			БЕТОН ЛЕГКИЙ М50			2.64М3
КиевЗНИИЭП			1.030.1-1.1-1 51-05			
КиевЗНИИЭП			1ПС 57.18.3,5-6.Л-2.			
КиевЗНИИЭП			СБОРОЧНЫЕ ЕДИНИЦЫ			
A4	1		1.030.1-1.1-2 32-12	КАРКАС ПРОСТРАНСТВ. КП 57.18.3,5-6-2	1	
КиевЗНИИЭП			МАТЕРИАЛЫ			
КиевЗНИИЭП			РАСТВОР ЦЕМЕНТНЫЙ М100			0.20М3
КиевЗНИИЭП			РАСТВОР ЦЕМЕНТНЫЙ М50			0.15М3
КиевЗНИИЭП			БЕТОН ЛЕГКИЙ М50			3.12М3
КиевЗНИИЭП			1.030.1-1.1-1 51-06			
КиевЗНИИЭП			1ПС 57.18.4,0-6.Л-2.			
КиевЗНИИЭП			1.030.1-1.1-1 51			

1990/11.02.СН

ФОРМАТ А4

ЭПВЦ Киев ЗНИИЭП		ОПЕРАТОР ТЛП КОРТ	СКАЛА	ФОРМАТ	ЗОНА	ПОЗ.	ОБОЗНАЧЕНИЕ	НАИМЕНОВАНИЕ	КОЛ	ПРИМЕ ЧАНИЕ
A4	1	1.030.1-1.1-2 32-13				2		СБОРОЧНЫЕ ЕДИНИЦЫ	1	
						3		КАРКАС ПРОСТРАНСТВ. КП 57.18.4,0-6-2		
						4		МАТЕРИАЛЫ		
								РАСТВОР ЦЕМЕНТНЫЙ М100 0.20М3 РАСТВОР ЦЕМЕНТНЫЙ М50 0.15М3 БЕТОН ЛЕГКИЙ М50 3.60М3		
A4	1	1.030.1-1.1-2 32-14				2		1.030.1-1.1-1 51-07 1ПС 57.21.2,5-2.Л-2.	1	
						3		СБОРОЧНЫЕ ЕДИНИЦЫ		
						4		КАРКАС ПРОСТРАНСТВ. КП 57.21.2,5-2-2		
								МАТЕРИАЛЫ		
A4	1	1.030.1-1.1-2 32-15				2		РАСТВОР ЦЕМЕНТНЫЙ М100 0.23М3 РАСТВОР ЦЕМЕНТНЫЙ М50 0.18М3 БЕТОН ЛЕГКИЙ М50 2.51М3	1	
						3		1.030.1-1.1-1 51-08 1ПС 57.21.2,5-4.Л-2.		
						4		СБОРОЧНЫЕ ЕДИНИЦЫ		
								КАРКАС ПРОСТРАНСТВ. КП 57.21.2,5-4-2		
A4	1	1.030.1-1.1-2 32-16				2		МАТЕРИАЛЫ	1	
						3		РАСТВОР ЦЕМЕНТНЫЙ М100 0.23М3 РАСТВОР ЦЕМЕНТНЫЙ М50 0.18М3 БЕТОН ЛЕГКИЙ М50 2.51М3		
						4		1.030.1-1.1-1 51-09 1ПС 57.21.2,5-6.Л-2.		
								СБОРОЧНЫЕ ЕДИНИЦЫ		
1.030.1-1.1-1 51									ЛИСТ	3

ЭПВЦ Киев ЗНИИЭП		ОПЕРАТОР ТЛП КОРТ	СКАЛА	ФОРМАТ	ЗОНА	ПОЗ.	ОБОЗНАЧЕНИЕ	НАИМЕНОВАНИЕ	КОЛ	ПРИМЕ ЧАНИЕ	
А4	1	1.030.1-1.1-2 32-17					1.030.1-1.1-1 51-10 1ПС 57.21.3,0-2.Л-2. СБОРОЧНЫЕ ЕДИНИЦЫ КАРКАС ПРОСТРАНСТВ. КП 57.21.3,0-2-2 МАТЕРИАЛЫ РАСТВОР ЦЕМЕНТНЫЙ М100 РАСТВОР ЦЕМЕНТНЫЙ М50 БЕТОН ЛЕГКИЙ М50		1	0.23М3 0.18М3 3.08М3	
	2										
	3										
	4										
А4	1	1.030.1-1.1-2 32-18					1.030.1-1.1-1 51-11 1ПС 57.21.3,0-5.Л-2. СБОРОЧНЫЕ ЕДИНИЦЫ КАРКАС ПРОСТРАНСТВ. КП 57.21.3,0-5-2 МАТЕРИАЛЫ РАСТВОР ЦЕМЕНТНЫЙ М100 РАСТВОР ЦЕМЕНТНЫЙ М50 БЕТОН ЛЕГКИЙ М50		1	0.23М3 0.18М3 3.08М3	
	2										
	3										
	4										
А4	1	1.030.1-1.1-2 32-19					1.030.1-1.1-1 51-12 1ПС 57.21.3,0-6.Л-2. СБОРОЧНЫЕ ЕДИНИЦЫ КАРКАС ПРОСТРАНСТВ. КП 57.21.3,0-6-2 МАТЕРИАЛЫ РАСТВОР ЦЕМЕНТНЫЙ М100 РАСТВОР ЦЕМЕНТНЫЙ М50 БЕТОН ЛЕГКИЙ М50		1	0.23М3 0.18М3 3.08М3	
	2										
	3										
	4										
А4	1	1.030.1-1.1-2 32-20					1.030.1-1.1-1 51-13 1ПС 57.21.3,5-6.Л-2. СБОРОЧНЫЕ ЕДИНИЦЫ КАРКАС ПРОСТРАНСТВ. КП 57.21.3,5-6-2 МАТЕРИАЛЫ		1		
	2										
	3										
	4										
							1.030.1-1.1-1 51				ЛИСТ 4

ЭПВЦ		ОПЕРАТОР		СКАЛА		ФОРМАТ	ЗОНА	ПОЗ.	ОБОЗНАЧЕНИЕ	НАИМЕНОВАНИЕ	КОП	ПРИМЕЧАНИЕ
Киев	ЗНИИЭП	ИПП	КОРТ	Виз	А							
								2		РАСТВОР ЦЕМЕНТНЫЙ М100		0.23М3
								3		РАСТВОР ЦЕМЕНТНЫЙ М50		0.18М3
								4		БЕТОН ЛЕГКИЙ М50		3.65М3
										1.030.1-1.1-1 51-14		
										1ПС 57.21.4,0-6.Л-2.		
										СБОРОЧНЫЕ ЕДИНИЦЫ		
A4	1								1.030.1-1.1-2 32-21	КАРКАС ПРОСТРАНСТВ. КП 57.21.4,0-6-2	1	
										МАТЕРИАЛЫ		
								2		РАСТВОР ЦЕМЕНТНЫЙ М100		0.23М3
								3		РАСТВОР ЦЕМЕНТНЫЙ М50		0.18М3
								4		БЕТОН ЛЕГКИЙ М50		4.21М3
										1.030.1-1.1-1 51-15		
										1ПС 57.18.2,5-2.Я-2.		
										СБОРОЧНЫЕ ЕДИНИЦЫ		
A4	1								1.030.1-1.1-2 32-07	КАРКАС ПРОСТРАНСТВ. КП 57.18.2,5-2-2	1	
										МАТЕРИАЛЫ		
								4		БЕТОН ЯЧЕИСТЫЙ М35		2.50М3
										1.030.1-1.1-1 51-16		
										1ПС 57.18.2,5-4.Я-2.		
										СБОРОЧНЫЕ ЕДИНИЦЫ		
A4	1								1.030.1-1.1-2 32-08	КАРКАС ПРОСТРАНСТВ. КП 57.18.2,5-4-2	1	
										МАТЕРИАЛЫ		
								4		БЕТОН ЯЧЕИСТЫЙ М35		2.50М3
										1.030.1-1.1-1 51-17		
										1ПС 57.18.2,5-6.Я-2.		
										СБОРОЧНЫЕ ЕДИНИЦЫ		
A4	1								1.030.1-1.1-2 32-09	КАРКАС ПРОСТРАНСТВ. КП 57.18.2,5-6-2	1	
										МАТЕРИАЛЫ		
											ЛИСТ	5
1.030.1-1.1-1 51												

ЭПВЦ		ОПЕРАТОР		СКАЛА		ФОРМАТ	ЗОНА	ПОЗ.	ОБОЗНАЧЕНИЕ	НАИМЕНОВАНИЕ	КОП	ПРИМЕЧАНИЕ
Киев	ЗНИИЭП	ИПП	КОРТ	Виз	А							
								4		БЕТОН ЯЧЕИСТЫЙ М35		2.50М3
										1.030.1-1.1-1 51-18		
										1ПС 57.18.3,0-2.Я-2.		
										СБОРОЧНЫЕ ЕДИНИЦЫ		
A4	1								1.030.1-1.1-2 32-10	КАРКАС ПРОСТРАНСТВ. КП 57.18.3,0-2-2	1	
										МАТЕРИАЛЫ		
								4		БЕТОН ЯЧЕИСТЫЙ М35		2.98М3
										1.030.1-1.1-1 51-19		
										1ПС 57.18.3,0-6.Я-2.		
										СБОРОЧНЫЕ ЕДИНИЦЫ		
A4	1								1.030.1-1.1-2 32-11	КАРКАС ПРОСТРАНСТВ. КП 57.18.3,0-6-2	1	
										МАТЕРИАЛЫ		
								4		БЕТОН ЯЧЕИСТЫЙ М35		2.98М3
											ЛИСТ	6
1.030.1-1.1-1 51												

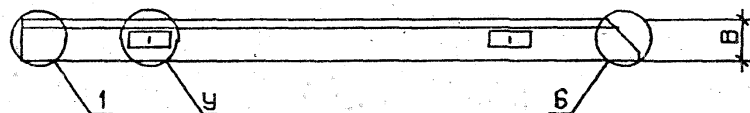
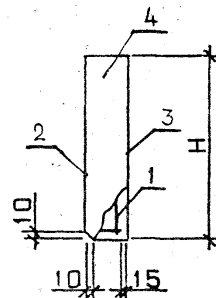
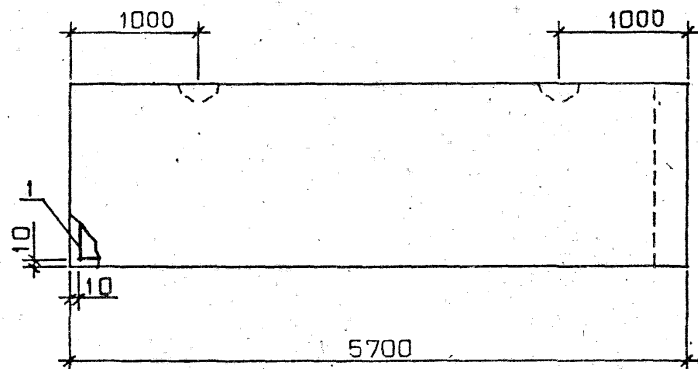

УЗЛЫ 3 И 4, ЗАМАРКИРОВАННЫЕ НА ЧЕРТЕЖЕ БУКВОЙ У,
И УЗЛЫ 1 И 6 СМ. 1.030.1-1.1-1 ОУД1, ЛИСТЫ 1,2

ОБОЗНАЧЕНИЕ	МАРКА	Н, ММ	В, ММ	У	МАССА, Т
1.030.1-1.1-1 51	1ПС 57.18.2,5-2.П-2.	1785	250	3	3.81
-01	1ПС 57.18.2,5-4.П-2.	1785	250	3	3.82
-02	1ПС 57.18.2,5-6.П-2.	1785	250	3	3.84
-03	1ПС 57.18.3,0-2.П-2.	1785	300	3	4.50
-04	1ПС 57.18.3,0-6.П-2.	1785	300	3	4.51
-05	1ПС 57.18.3,5-6.П-2.	1785	350	3	5.20
-06	1ПС 57.18.4,0-6.П-2.	1785	400	3	5.87
-07	1ПС 57.21.2,5-2.П-2.	2085	250	3	4.45
-08	1ПС 57.21.2,5-4.П-2.	2085	250	3	4.47
-09	1ПС 57.21.2,5-6.П-2.	2085	250	3	4.48
-10	1ПС 57.21.3,0-2.П-2.	2085	300	3	5.26
-11	1ПС 57.21.3,0-5.П-2.	2085	300	3	5.27
-12	1ПС 57.21.3,0-6.П-2.	2085	300	3	5.29
-13	1ПС 57.21.3,5-6.П-2.	2085	350	3	6.06
-14	1ПС 57.21.4,0-6.П-2.	2085	400	4	6.86
-15	1ПС 57.18.2,5-2.Я-2.	1785	250	3	2.53
-16	1ПС 57.18.2,5-4.Я-2.	1785	250	3	2.54
-17	1ПС 57.18.2,5-6.Я-2.	1785	250	3	2.55
-18	1ПС 57.18.3,0-2.Я-2.	1785	300	3	3.02
-19	1ПС 57.18.3,0-6.Я-2.	1785	300	3	3.03

1.030.1-1.1-1 51СБ			
ПАНЕЛЬ		СТАДИЯ	МАССА
1ПС 57.18,		Р	СМ
1ПС 57.21		ТАБЛ	
СБОРОЧНЫЙ ЧЕРТЕЖ		ЛИСТ	ЛИСТОВ 1
НАЧ.ОТД.	БОРИСЕНКО	ГОСГРАЖДАНСТРОЙ КиевЗНИИЭП	
Н.КОНТР	МАДАЧЕВСКИЙ		
ГЛ.СПЕЦ.	КОВАЛЬЧУК		
ПРОВЕРИЛ	КОТОВА		
РАЗРАБ.	КРУПКА		

СКЛАД			ОПЕРАТОР			ТЛП КОРТ			ЭПВЦ			КиевЗНИИЭП			ОБОЗНАЧЕНИЕ			НАИМЕНОВАНИЕ			КОП			ПРИМЕЧАНИЕ					
ФОРМАТ			ЗОНА			ПОЗ																							
															А3			1.030.1-1.1-1 52СВ			ДОКУМЕНТАЦИЯ								
															А3			1.030.1-1.1-1 00Д1			СБОРОЧНЫЙ ЧЕРТЕЖ								
															А3			1.030.1-1.1-1 00РС			УЗЛЫ ОПАЛУБОЧНЫЕ								
															А3			1.030.1-1.1-1 00ТО			ВЕДОМОСТЬ РАСХОДА								
																					СТАЛИ НА ЭЛЕМЕНТ								
																					ТЕХНИЧЕСКОЕ ОПИСАНИЕ								
																		ПЕРЕМЕННЫЕ ДАННЫЕ			ДЛЯ ИСПОЛНЕНИЙ:								
																					1.030.1-1.1-1 52								
																					1ПС 57,5.6.2,5-6.Л-2.								
																					СБОРОЧНЫЕ ЕДИНИЦЫ								
															А4			1.030.1-1.1-2 30-05			КАРКАС ПРОСТРАНСТВ.			1					
																					КП 57,5.6.2,5-6-2								
																					МАТЕРИАЛЫ								
															2						БЕТОН ЛЕГКИЙ М50			0.71М3					
															3						РАСТВОР ЦЕМЕНТНЫЙ М100			0.07М3					
															4						РАСТВОР ЦЕМЕНТНЫЙ М50			0.05М3					
																					1.030.1-1.1-1 52-01								
																					1ПС 57,5.6.3,0-6.Л-2.								
																					СБОРОЧНЫЕ ЕДИНИЦЫ								
															А4			1.030.1-1.1-2 30-06			КАРКАС ПРОСТРАНСТВ.			1					
																					КП 57,5.6.3,0-6-2								
																					МАТЕРИАЛЫ								
															2						БЕТОН ЛЕГКИЙ М50			0.87М3					
															3						РАСТВОР ЦЕМЕНТНЫЙ М100			0.07М3					
															4						РАСТВОР ЦЕМЕНТНЫЙ М50			0.05М3					
																					1.030.1-1.1-1 52-02								
																					1ПС 57,5.6.3,5-6.Л-2.								
																					СБОРОЧНЫЕ ЕДИНИЦЫ								
															А4			1.030.1-1.1-2 30-07			КАРКАС ПРОСТРАНСТВ.			1					
																					КП 57,5.6.3,5-6-2								
																					1.030.1-1.1-1 52								
																					ПАНЕЛЬ			1ПС 57,5.6					
																					СТАДИЯ			ЛИСТ			ЛИСТОВ		
																					Р			Т			З		
																					ГОСГРАЖДАНСТРОЙ								
																					КиевЗНИИЭП								

ЭПВЦ		ОПЕРАТОР		СКАЛА		ОБОЗНАЧЕНИЕ		НАИМЕНОВАНИЕ		КОП		ПРИМ. ЧАНИЕ					
Киев	ЗНИИЭП	ТЛП	КОРТ	ЗОНА	ПОЗ												
						A4	1	1.030.1-1.1-2 30-08	МАТЕРИАЛЫ БЕТОН ЛЕГКИЙ М50 РАСТВОР ЦЕМЕНТНЫЙ М100 РАСТВОР ЦЕМЕНТНЫЙ М50 1.030.1-1.1-1 52-03 1ПС 57,5.6.4,0-4.Л-2. СБОРОЧНЫЕ ЕДИНИЦЫ КАРКАС ПРОСТРАНСТВ. КП 57,5.6.4,0-4-2	1	1.03М3 0.07М3 0.05М3						
												A4	1	1.030.1-1.1-2 30-09	МАТЕРИАЛЫ БЕТОН ЛЕГКИЙ М50 РАСТВОР ЦЕМЕНТНЫЙ М100 РАСТВОР ЦЕМЕНТНЫЙ М50 1.030.1-1.1-1 52-04 1ПС 57,5.6.4,0-6.Л-2. СБОРОЧНЫЕ ЕДИНИЦЫ КАРКАС ПРОСТРАНСТВ. КП 57,5.6.4,0-6-2	1	1.19М3 0.07М3 0.05М3

ФОРМАТ	ЗОНА	ПОЗ.	ОБОЗНАЧЕНИЕ	НАИМЕНОВАНИЕ	КОЛ	ПРИМЕЧАНИЕ
А4	1	1.030.1-1.1-2 30-06	КАРКАС ПРОСТРАНСТВ. КП 57,5.6.3,0-6-2	1		
	2		МАТЕРИАЛЫ БЕТОН ЯЧЕИСТЫЙ М35		0.99М3	
			1.030.1-1.1-1-52			
						3

ЭПВЦ Киев ЗНИИЗЭП	ОПЕРАТОР ТЛП КОРТ	ФОРМАТ	ОБОЗНАЧЕНИЕ	НАИМЕНОВАНИЕ	КОЛ	ПРИМЕЧАНИЕ
		ЗОНА				

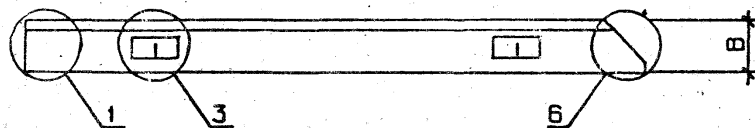
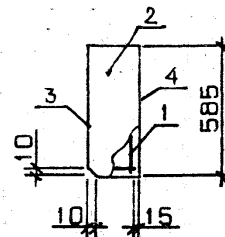
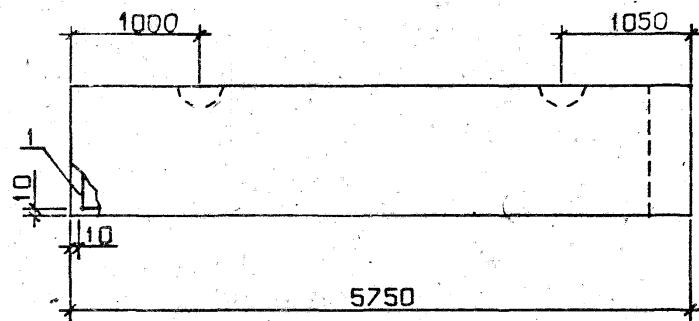

УЗЛЫ 1,3,6 СМ. 1.030.1-1.1-1 0001, ЛИСТ

ОБОЗНАЧЕНИЕ	МАРКА	В, ММ	МАССА, Т
1.030.1-1.1-1 52	ИПС 57,5.6.2,5-6.П-2.	250	1.27
-01	ИПС 57,5.6.3,0-6.П-2.	300	1.50
-02	ИПС 57,5.6.3,5-6.П-2.	350	1.73
-03	ИПС 57,5.6.4,0-4.П-2.	400	1.95
-04	ИПС 57,5.6.4,0-6.П-2.	400	1.95
-05	ИПС 57,5.6.2,5-6.Я-2.	250	0.85
-06	ИПС 57,5.6.3,0-6.Я-2	300	1.22

1.030.1-1.1-1 5205			
ПАНЕЛЬ ИПС 57,5.6 СБОРОЧНЫЙ ЧЕРТЕЖ			
НАЧ.ОТД.	Борисенко	СТАДИЯ	МАССА
Н.КОНТР.	Морачевский	Р	СМ
ГЛ.СПЕЦ.	Ковалевич	ТАБЛ	ТАБЛ
ПРОВЕРИЛ	Кочка	ЛИСТ	ЛИСТОВ 1
РАЗРАБ.	Котова	ГОСГРАЖДАНСТРОЙ КиевЗНИИЭП	

ЭПВЦ КиевЗНИИЭП		ОПЕРАТОР ТЛП КОРТ		СКАЛА Всв	ФОРМАТ	ЗОНА	ПОЗ	ОБОЗНАЧЕНИЕ	НАИМЕНОВАНИЕ	КОЛ	ПРИМЕ ЧАНИЕ
								ДОКУМЕНТАЦИЯ			
								СБОРОЧНЫЙ ЧЕРТЕЖ			
								УЗЛЫ ОПАЛУБОВЧНЫЕ			
								ВЕДОМОСТЬ РАСХОДА			
								СТАЛИ НА ЭЛЕМЕНТ			
								ТЕХНИЧЕСКОЕ ОПИСАНИЕ			
								ПЕРЕМЕННЫЕ ДАННЫЕ	ДЛЯ ИСПОЛНЕНИЙ:		
								1.030.1-1.1-1 53			
								1ПС 57,5.9.2,5-2.Л-2.			
								СБОРОЧНЫЕ ЕДИНИЦЫ			
								КАРКАС ПРОСТРАНСТВ.			
								КП 57,5.9.2,5-2-2	1		
								МАТЕРИАЛЫ			
								РАСТВОР ЦЕМЕНТНЫЙ М100		0.10М3	
								РАСТВОР ЦЕМЕНТНЫЙ М50		0.08М3	
								БЕТОН ЛЕГКИЙ М50		1.07М3	
								1.030.1-1.1-1 53-01			
								1ПС 57,5.9.2,5-4.Л-2.			
								СБОРОЧНЫЕ ЕДИНИЦЫ			
								КАРКАС ПРОСТРАНСТВ.			
								КП 57,5.9.2,5-4-2	1		
								МАТЕРИАЛЫ			
								РАСТВОР ЦЕМЕНТНЫЙ М100		0.10М3	
								РАСТВОР ЦЕМЕНТНЫЙ М50		0.08М3	
								БЕТОН ЛЕГКИЙ М50		1.07М3	
								1.030.1-1.1-1 53-02			
								1ПС 57,5.9.2,5-6.Л-2.			
								СБОРОЧНЫЕ ЕДИНИЦЫ			
								КАРКАС ПРОСТРАНСТВ.			
								КП 57,5.9.2,5-6-2	1		
								1.030.1-1.1-1 53			
								ПАНЕЛЬ			
								1ПС 57,5.9.			
								1ПС 57,5.12			
								ГОСГРАЖДАНСТРОЙ			
								КиевЗНИИЭП			

ЭПВЦ КиевЗНИИЭП		ОПЕРАТОР ТЛП КОРТ		СКАЛА Всв	ФОРМАТ	ЗОНА	ПОЗ	ОБОЗНАЧЕНИЕ	НАИМЕНОВАНИЕ	КОЛ	ПРИМЕ ЧАНИЕ
								МАТЕРИАЛЫ			
								РАСТВОР ЦЕМЕНТНЫЙ М100		0.10М3	
								РАСТВОР ЦЕМЕНТНЫЙ М50		0.08М3	
								БЕТОН ЛЕГКИЙ М50		1.07М3	
								1.030.1-1.1-1 53-03			
								1ПС 57,5.9.3,0-6.Л-2.			
								СБОРОЧНЫЕ ЕДИНИЦЫ			
								КАРКАС ПРОСТРАНСТВ.			
								КП 57,5.9.3,0-6-2	1		
								МАТЕРИАЛЫ			
								РАСТВОР ЦЕМЕНТНЫЙ М100		0.10М3	
								РАСТВОР ЦЕМЕНТНЫЙ М50		0.08М3	
								БЕТОН ЛЕГКИЙ М50		1.32М3	
								1.030.1-1.1-1 53-04			
								1ПС 57,5.9.3,5-6.Л-2.			
								СБОРОЧНЫЕ ЕДИНИЦЫ			
								КАРКАС ПРОСТРАНСТВ.			
								КП 57,5.9.3,5-6-2	1		
								МАТЕРИАЛЫ			
								РАСТВОР ЦЕМЕНТНЫЙ М100		0.10М3	
								РАСТВОР ЦЕМЕНТНЫЙ М50		0.08М3	
								БЕТОН ЛЕГКИЙ М50		1.56М3	
								1.030.1-1.1-1 53-05			
								1ПС 57,5.9.4,0-6.Л-2.			
								СБОРОЧНЫЕ ЕДИНИЦЫ			
								КАРКАС ПРОСТРАНСТВ.			
								КП 57,5.9.4,0-6-2	1		
								МАТЕРИАЛЫ			
								РАСТВОР ЦЕМЕНТНЫЙ М100		0.10М3	
								РАСТВОР ЦЕМЕНТНЫЙ М50		0.08М3	
								БЕТОН ЛЕГКИЙ М50		1.80М3	
								1.030.1-1.1-1 53-06			
								1ПС 57,5.12.2,5-2.Л-2.			
								1.030.1-1.1-1 53			
								ЛИСТ		2	

ОБОЗНАЧЕНИЕ			НАИМЕНОВАНИЕ			КОЛ	ПРИМЕЧАНИЕ	
СКАЛА ОПЕРАТОР ТЛП КОРТ ЭПВЦ Киев ЗНИИЭП	A4	1	1.030.1-1.1-2 33-06	СБОРОЧНЫЕ ЕДИНИЦЫ КАРКАС ПРОСТРАНСТВ. КП 57,5.12.2,5-2-2			1	
		2		МАТЕРИАЛЫ				
		3		РАСТВОР ЦЕМЕНТНЫЙ М100				0.13М3
		4		РАСТВОР ЦЕМЕНТНЫЙ М50				0.10М3
	A4	1	1.030.1-1.1-2 33-07	БЕТОН ЛЕГКИЙ М50				1.44М3
		2		1.030.1-1.1-1 53-07				
		3		1ПС 57,5.12.2,5-4.Л-2.				
		4		СБОРОЧНЫЕ ЕДИНИЦЫ				
	A4	1	1.030.1-1.1-2 33-08	КАРКАС ПРОСТРАНСТВ. КП 57,5.12.2,5-4-2			1	
		2		МАТЕРИАЛЫ				
		3		РАСТВОР ЦЕМЕНТНЫЙ М100				0.13М3
		4		РАСТВОР ЦЕМЕНТНЫЙ М50				0.10М3
A4	1	1.030.1-1.1-2 33-08	БЕТОН ЛЕГКИЙ М50				1.44М3	
	2		1.030.1-1.1-1 53-08					
	3		1ПС 57,5.12.2,5-6.Л-2.					
	4		СБОРОЧНЫЕ ЕДИНИЦЫ					
A4	1	1.030.1-1.1-2 33-09	КАРКАС ПРОСТРАНСТВ. КП 57,5.12.2,5-6-2			1		
	2		МАТЕРИАЛЫ					
	3		РАСТВОР ЦЕМЕНТНЫЙ М100				0.13М3	
	4		РАСТВОР ЦЕМЕНТНЫЙ М50				0.10М3	
A4	1	1.030.1-1.1-2 33-09	БЕТОН ЛЕГКИЙ М50				1.44М3	
	2		1.030.1-1.1-1 53-09					
	3		1ПС 57,5.12.3,0-3.Л-2.					
	4		СБОРОЧНЫЕ ЕДИНИЦЫ					
A4	1	1.030.1-1.1-2 33-09	КАРКАС ПРОСТРАНСТВ. КП 57,5.12.3,0-3-2			1		
	2		МАТЕРИАЛЫ					
	3		РАСТВОР ЦЕМЕНТНЫЙ М100				0.13М3	
	4		РАСТВОР ЦЕМЕНТНЫЙ М50				0.10М3	
A4	1	1.030.1-1.1-2 33-09	БЕТОН ЛЕГКИЙ М50				1.77М3	
	2		1.030.1-1.1-1 53					
	3							
	4							

ИНВ. № ПОДЛ.			ПОДПИСЬ И ДАТА		ВЗАМ. ИНВ. №		ЭПВЦ Киев ЗНИИЭП	ОПЕРАТОР ТЛП КОРТ	СКАЛА В. В. В. /	ФОРМАТ	ЗОНА	ПОЗ.	ОБОЗНАЧЕНИЕ	НАИМЕНОВАНИЕ	КОЛ	ПРИМ. ЧАНИЕ
ИНВ. № ПОДЛ.	ПОДПИСЬ И ДАТА	ВЗАМ. ИНВ. №														
	A4	1	1.030.1-1.1-2 33-10	1	1.030.1-1.1-1 53-10 1ПС 57,5.12.3,0-6.Л-2.	1	1	1	1	1	1	1	1	1	1	1
				2	СБОРОЧНЫЕ ЕДИНИЦЫ											
				3	КАРКАС ПРОСТРАНСТВ. КП 57,5.12.3,0-6-2											
				4	МАТЕРИАЛЫ											
	A4	1	1.030.1-1.1-2 33-11	1	1.030.1-1.1-1 53-11 1ПС 57,5.12.3,5-6.Л-2.	1	1	1	1	1	1	1	1	1	1	1
				2	СБОРОЧНЫЕ ЕДИНИЦЫ											
				3	КАРКАС ПРОСТРАНСТВ. КП 57,5.12.3,5-6-2											
				4	МАТЕРИАЛЫ											
	A4	1	1.030.1-1.1-2 33-12	1	1.030.1-1.1-1 53-12 1ПС 57,5.12.4,0-6.Л-2.	1	1	1	1	1	1	1	1	1	1	1
				2	СБОРОЧНЫЕ ЕДИНИЦЫ											
				3	КАРКАС ПРОСТРАНСТВ. КП 57,5.12.4,0-6-2											
				4	МАТЕРИАЛЫ											
	A4	1	1.030.1-1.1-2 33	1	1.030.1-1.1-1 53-13 1ПС 57,5.9.2,5-2.Л-2.	1	1	1	1	1	1	1	1	1	1	1
				2	СБОРОЧНЫЕ ЕДИНИЦЫ											
				3	КАРКАС ПРОСТРАНСТВ. КП 57,5.9.2,5-2-2											
				4	МАТЕРИАЛЫ											
													1.030.1-1.1-1 53			

ФОРМАТ	ЗОНА	ПОЗ.	ОБОЗНАЧЕНИЕ	НАИМЕНОВАНИЕ	КОЛ	ПРИМЕЧАНИЕ
А4	1	4	1.030.1-1.1-2 33-01	БЕТОН ЯЧЕИСТЫЙ М35 1.030.1-1.1-1 53-14 1ПС 57,5.9.2,5-4.Я-2. СВОРОЧНЫЕ ЕДИНИЦЫ КАРКАС ПРОСТРАНСТВ. КП 57,5.9.2,5-4-2 МАТЕРИАЛЫ	1	1.25М3
А4	1	4	1.030.1-1.1-2 33-02	БЕТОН ЯЧЕИСТЫЙ М35 1.030.1-1.1-1 53-15 1ПС 57,5.9.2,5-6.Я-2. СВОРОЧНЫЕ ЕДИНИЦЫ КАРКАС ПРОСТРАНСТВ. КП 57,5.9.2,5-6-2 МАТЕРИАЛЫ	1	1.25М3
А4	1	4	1.030.1-1.1-2 33-03	БЕТОН ЯЧЕИСТЫЙ М35 1.030.1-1.1-1 53-16 1ПС 57,5.9.3,0-6.Я-2. СВОРОЧНЫЕ ЕДИНИЦЫ КАРКАС ПРОСТРАНСТВ. КП 57,5.9.3,0-6-2 МАТЕРИАЛЫ	1	1.49М3
А4	1	4	1.030.1-1.1-2 33-06	БЕТОН ЯЧЕИСТЫЙ М35 1.030.1-1.1-1 53-17 1ПС 57,5.12.2,5-2.Я- СВОРОЧНЫЕ ЕДИНИЦЫ КАРКАС ПРОСТРАНСТВ. КП 57,5.12.2,5-2-2 МАТЕРИАЛЫ	1	1.67М3
1.030.1-1.1-1 53						ЛИСТ 5

ФОРМАТ	ЗОНА	ПОЗ.	ОБОЗНАЧЕНИЕ	НАИМЕНОВАНИЕ	КОЛ	ПРИМЕЧАНИЕ
А4	1	4	1.030.1-1.1-2 33-07	1.030.1-1.1-1 53-18 1ПС 57,5.12.2,5-4.Я-2. СВОРОЧНЫЕ ЕДИНИЦЫ КАРКАС ПРОСТРАНСТВ. КП 57,5.12.2,5-4-2 МАТЕРИАЛЫ	1	1.67М3
А4	1	4	1.030.1-1.1-2 33-08	1.030.1-1.1-1 53-19 1ПС 57,5.12.2,5-6.Я-2. СВОРОЧНЫЕ ЕДИНИЦЫ КАРКАС ПРОСТРАНСТВ. КП 57,5.12.2,5-6-2 МАТЕРИАЛЫ	1	1.67М3
А4	1	4	1.030.1-1.1-2 33-09	1.030.1-1.1-1 53-20 1ПС 57,5.12.3,0-3.Я-2. СВОРОЧНЫЕ ЕДИНИЦЫ КАРКАС ПРОСТРАНСТВ. КП 57,5.12.3,0-3-2 МАТЕРИАЛЫ	1	2.00М3
А4	1	4	1.030.1-1.1-2 33-10	1.030.1-1.1-1 53-21 1ПС 57,5.12.3,0-6.Я-2. СВОРОЧНЫЕ ЕДИНИЦЫ КАРКАС ПРОСТРАНСТВ. КП 57,5.12.3,0-6-2 МАТЕРИАЛЫ	1	2.00М3
1.030.1-1.1-1 53						ЛИСТ 6

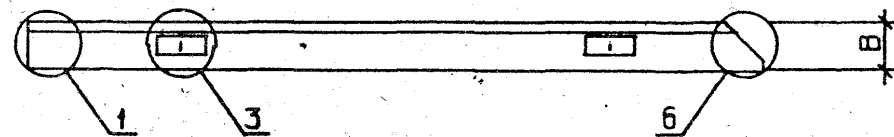
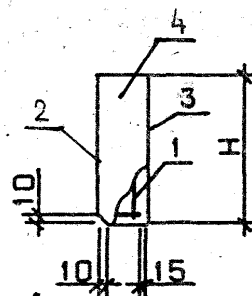
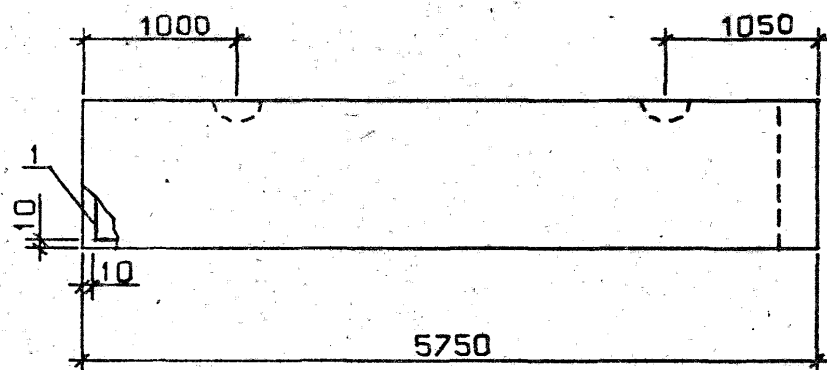

узлы 1,3,6 см. 1.030.1-1.1-1.00 д1, листы 1, 2

ОБОЗНАЧЕНИЕ	МАРКА	Н, ММ	В, ММ	МАССА, Т
1.030.1-1.1-1 53	1ПС 57,5.9.2,5-2.П-2.	885	250	1.90
-01	1ПС 57,5.9.2,5-4.П-2.	885	250	1.91
-02	1ПС 57,5.9.2,5-6.П-2.	885	250	1.92
-03	1ПС 57,5.9.3,0-6.П-2.	885	300	2.27
-04	1ПС 57,5.9.3,5-6.П-2.	885	350	2.61
-05	1ПС 57,5.9.4,0-6.П-2.	885	400	2.94
-06	1ПС 57,5.12.2,5-2.П-2.	1185	250	2.55
-07	1ПС 57,5.12.2,5-4.П-2.	1185	250	2.56
-08	1ПС 57,5.12.2,5-6.П-2.	1185	250	2.57
-09	1ПС 57,5.12.3,0-3.П-2.	1185	300	3.02
-10	1ПС 57,5.12.3,0-6.П-2.	1185	300	3.02
-11	1ПС 57,5.12.3,5-6.П-2.	1185	350	3.49
-12	1ПС 57,5.12.4,0-6.П-2.	1185	400	3.93
-13	1ПС 57,5.9.2,5-2.Я-2.	885	250	1.27
-14	1ПС 57,5.9.2,5-4.Я-2.	885	250	1.27
-15	1ПС 57,5.9.2,5-6.Я-2.	885	250	1.28
-16	1ПС 57,5.9.3,0-6.Я-2.	885	300	1.53
-17	1ПС 57,5.12.2,5-2.Я-2.	1185	250	1.65
-18	1ПС 57,5.12.2,5-4.Я-2.	1185	250	1.70
-19	1ПС 57,5.12.2,5-6.Я-2.	1185	250	1.71
-20	1ПС 57,5.12.3,0-3.Я-2.	1185	300	2.02
-21	1ПС 57,5.12.3,0-6.Я-2.	1185	300	2.03

					1.030.1-1.1-1 53СБ

ФОРМАТ	ЗОНА	ПОЗ	ОБОЗНАЧЕНИЕ	НАИМЕНОВАНИЕ	КОЛ	ПРИМЕЧАНИЕ
				ДОКУМЕНТАЦИЯ		
A3			1.030.1-1.1-1 54СВ	СВОРОЧНЫЙ ЧЕРТЕЖ		
A3			1.030.1-1.1-1 00Д1	УЗЛЫ ОПАЛУБОЧНЫЕ		
A3			1.030.1-1.1-1 00РС	ВЕДОМОСТЬ РАСХОДА		
				СТАЛИ НА ЭЛЕМЕНТ		
A3			1.030.1-1.1-1 00ТО	ТЕХНИЧЕСКОЕ ОПИСАНИЕ		
			ПЕРЕМЕННЫЕ ДАННЫЕ	ДЛЯ ИСПОЛНЕНИЙ:		
				1.030.1-1.1-1 54		
				1ПС 57,5.13.2,5-2.Л-2.		
				СВОРОЧНЫЕ ЕДИНИЦЫ		
A4	1		1.030.1-1.1-2 33-13	КАРКАС ПРОСТРАНСТВ. КП 57,5.13.2,5-2-2	1	
			2	МАТЕРИАЛЫ		
			3	РАСТВОР ЦЕМЕНТНЫЙ М100	0.14М3	
			4	РАСТВОР ЦЕМЕНТНЫЙ М50	0.11М3	
				БЕТОН ЛЕГКИЙ М50	1.56М3	
				1.030.1-1.1-1 54-01		
				1ПС 57,5.13.2,5-5.Л-2.		
				СВОРОЧНЫЕ ЕДИНИЦЫ		
A4	1		1.030.1-1.1-2 33-14	КАРКАС ПРОСТРАНСТВ. КП 57,5.13.2,5-5-2	1	
			2	МАТЕРИАЛЫ		
			3	РАСТВОР ЦЕМЕНТНЫЙ М100	0.14М3	
			4	РАСТВОР ЦЕМЕНТНЫЙ М50	0.11М3	
				БЕТОН ЛЕГКИЙ М50	1.56М3	
				1.030.1-1.1-1 54-02		
				1ПС 57,5.13.2,5-6.Л-2.		
				СВОРОЧНЫЕ ЕДИНИЦЫ		
A4	1		1.030.1-1.1-2 33-15	КАРКАС ПРОСТРАНСТВ. КП 57,5.13.2,5-6-2	1	

1.030.1-1.1-1 54

НАЧ.ОТД. БОРИСЕНКО
Н.КОНТР. МАЛАЧЕВСКИЙ
ПОСПЕЦ. КОЗАЛЬЧУК
ПРОВЕРИЛ. КИТОВА

ПАНЕЛЬ
1ПС 57,5.13,
1ПС 57.5.15

СТАДИЯ ЛИСТ ЛИСТОВ
Р 1 7
ГОСГРАЖДАНСТРОИ
КиевЗНИИЭП

ФОРМАТ	ЗОНА	ПОЗ	ОБОЗНАЧЕНИЕ	НАИМЕНОВАНИЕ	КОЛ	ПРИМЕЧАНИЕ
				МАТЕРИАЛЫ		
				РАСТВОР ЦЕМЕНТНЫЙ М100	0.14М3	
				РАСТВОР ЦЕМЕНТНЫЙ М50	0.11М3	
				БЕТОН ЛЕГКИЙ М50	1.56М3	
				1.030.1-1.1-1 54-03		
				1ПС 57,5.13.3,0-3.Л-2.		
				СВОРОЧНЫЕ ЕДИНИЦЫ		
				КАРКАС ПРОСТРАНСТВ. КП 57,5.13.3,0-3-2	1	
				МАТЕРИАЛЫ		
				РАСТВОР ЦЕМЕНТНЫЙ М100	0.14М3	
				РАСТВОР ЦЕМЕНТНЫЙ М50	0.11М3	
				БЕТОН ЛЕГКИЙ М50	1.92М3	
				1.030.1-1.1-1 54-04		
				1ПС 57,5.13.3,0-6.Л-2.		
				СВОРОЧНЫЕ ЕДИНИЦЫ		
				КАРКАС ПРОСТРАНСТВ. КП 57,5.13.3,0-6-2	1	
				МАТЕРИАЛЫ		
				РАСТВОР ЦЕМЕНТНЫЙ М100	0.14М3	
				РАСТВОР ЦЕМЕНТНЫЙ М50	0.11М3	
				БЕТОН ЛЕГКИЙ М50	1.92М3	
				1.030.1-1.1-1 54-05		
				1ПС 57,5.13.3,5-6.Л-2.		
				СВОРОЧНЫЕ ЕДИНИЦЫ		
				КАРКАС ПРОСТРАНСТВ. КП 57,5.13.3,5-6-2	1	
				МАТЕРИАЛЫ		
				РАСТВОР ЦЕМЕНТНЫЙ М100	0.14М3	
				РАСТВОР ЦЕМЕНТНЫЙ М50	0.11М3	
				БЕТОН ЛЕГКИЙ М50	2.27М3	
				1.030.1-1.1-1 54-06		
				1ПС 57,5.13.4,0-6.Л-2.		
				1.030.1-1.1-1 54		

ВЗАИМ.ИВ.№
ПОДПИСЬ И ДАТА
И-В.МЕТОД

ЛИСТ
2

Киев ЗНИИЭП		ТЛП	КОРТ	ОБЪЕКТ	ЗОНА	ПОЗ.	ОБОЗНАЧЕНИЕ	НАИМЕНОВАНИЕ	КОП	ПРИМЕЧАНИЕ
A4	1	1.030.1-1.1-2	33-19	СВОРОЧНЫЕ ЕДИНИЦЫ					1	
				КАРКАС ПРОСТРАНСТВ. КП 57,5.13.4,0-6-2						
				МАТЕРИАЛЫ						
				РАСТВОР ЦЕМЕНТНЫЙ М100 0.14М3 РАСТВОР ЦЕМЕНТНЫЙ М50 0.11М3 БЕТОН ЛЕГКИЙ М50 2.62М3						
	2	1.030.1-1.1-1	54-07	1ПС 57,5.15.2,5-2.Л-2.						
				СВОРОЧНЫЕ ЕДИНИЦЫ						
				КАРКАС ПРОСТРАНСТВ. КП 57,5.15.2,5-2-2						
				МАТЕРИАЛЫ						
	3	1.030.1-1.1-1	54-08	1ПС 57,5.15.2,5-5.Л-2.					1	
				СВОРОЧНЫЕ ЕДИНИЦЫ						
				КАРКАС ПРОСТРАНСТВ. КП 57,5.15.2,5-5-2						
				МАТЕРИАЛЫ						
4	1.030.1-1.1-1	54-09	1ПС 57,5.15.2,5-6.Л-2.					1		
			СВОРОЧНЫЕ ЕДИНИЦЫ							
			КАРКАС ПРОСТРАНСТВ. КП 57,5.15.2,5-6-2							
			МАТЕРИАЛЫ							
2	1.030.1-1.1-1	54	РАСТВОР ЦЕМЕНТНЫЙ М100 0.17М3 РАСТВОР ЦЕМЕНТНЫЙ М50 0.12М3 БЕТОН ЛЕГКИЙ М50 1.80М3					1		
			РАСТВОР ЦЕМЕНТНЫЙ М100 0.17М3 РАСТВОР ЦЕМЕНТНЫЙ М50 0.12М3 БЕТОН ЛЕГКИЙ М50 1.80М3							
			РАСТВОР ЦЕМЕНТНЫЙ М100 0.17М3 РАСТВОР ЦЕМЕНТНЫЙ М50 0.12М3 БЕТОН ЛЕГКИЙ М50 1.80М3							
			РАСТВОР ЦЕМЕНТНЫЙ М100 0.17М3 РАСТВОР ЦЕМЕНТНЫЙ М50 0.12М3 БЕТОН ЛЕГКИЙ М50 1.80М3							

1.030.1-1.1-1 54										ЛИСТ
										3

ЭПВЦ Киев ЗНИИЭП		ОПЕРАТОР ТЛП КОРТ	СКАЛА Рис.	ФОРМАТ	ЗОНА	ПОЗ.	ОБОЗНАЧЕНИЕ	НАИМЕНОВАНИЕ	КОЛ	ПРИМЕЧАНИЕ
A4	1	1.030.1-1.1-2 34-03					1.030.1-1.1-1 54-10 1ПС 57,5.15.3,0-3.Л-2. СВОРОЧНЫЕ ЕДИНИЦЫ КАРКАС ПРОСТРАНСТВ. КП 57,5.15.3,0-3-2	1		
	2						МАТЕРИАЛЫ			
	3						РАСТВОР ЦЕМЕНТНЫЙ М100	0.17М3		
	4						РАСТВОР ЦЕМЕНТНЫЙ М50 БЕТОН ЛЕГКИЙ М50	0.12М3 2.21М3		
A4	1	1.030.1-1.1-2 34-04					1.030.1-1.1-1 54-11 1ПС 57,5.15.3,0-6.Л-2. СВОРОЧНЫЕ ЕДИНИЦЫ КАРКАС ПРОСТРАНСТВ. КП 57,5.15.3,0-6-2	1		
	2						МАТЕРИАЛЫ			
	3						РАСТВОР ЦЕМЕНТНЫЙ М100	0.17М3		
	4						РАСТВОР ЦЕМЕНТНЫЙ М50 БЕТОН ЛЕГКИЙ М50	0.12М3 2.21М3		
A4	1	1.030.1-1.1-2 34-05					1.030.1-1.1-1 54-12 1ПС 57,5.15.3,5-6.Л-2. СВОРОЧНЫЕ ЕДИНИЦЫ КАРКАС ПРОСТРАНСТВ. КП 57,5.15.3,5-6-2	1		
	2						МАТЕРИАЛЫ			
	3						РАСТВОР ЦЕМЕНТНЫЙ М100	0.17М3		
	4						РАСТВОР ЦЕМЕНТНЫЙ М50 БЕТОН ЛЕГКИЙ М50	0.12М3 2.62М3		
A4	1	1.030.1-1.1-2 34-06					1.030.1-1.1-1 54-13 1ПС 57,5.15.4,0-6.Л-2. СВОРОЧНЫЕ ЕДИНИЦЫ КАРКАС ПРОСТРАНСТВ. КП 57,5.15.4,0-6-2	1		
	2						МАТЕРИАЛЫ			
	3						РАСТВОР ЦЕМЕНТНЫЙ М100	0.17М3		
	4						РАСТВОР ЦЕМЕНТНЫЙ М50 БЕТОН ЛЕГКИЙ М50	0.12М3 2.62М3		
1.030.1-1.1-1 54								ЛИСТ	4	

Киев ЗНИИЭП ГИИ КОРГ

ФОРМАТ	ЗОНА	ПОЗ.	ОБОЗНАЧЕНИЕ	НАИМЕНОВАНИЕ	КОП	ПРИМЕ ЧАНИЕ
A4	1	2	1.030.1-1.1-2 33-13	РАСТВОР ЦЕМЕНТНЫЙ М100	1	0.17М3
		3		РАСТВОР ЦЕМЕНТНЫЙ М50		0.12М3
		4		БЕТОН ЛЕГКИЙ М50		3.02М3
				1.030.1-1.1-1 54-14 1ПС 57,5.13.2,5-2.Я-2.		
A4	1		1.030.1-1.1-2 33-13	СБОРОЧНЫЕ ЕДИНИЦЫ	1	
				КАРКАС ПРОСТРАНСТВ. КП 57,5.13.2,5-2-2		
				МАТЕРИАЛЫ		
		4		БЕТОН ЯЧЕИСТЫЙ М35		1.81М3
A4	1		1.030.1-1.1-2 33-14	1.030.1-1.1-1 54-15 1ПС 57,5.13.2,5-5.Я-2.	1	
				СБОРОЧНЫЕ ЕДИНИЦЫ		
				КАРКАС ПРОСТРАНСТВ. КП 57,5.13.2,5-5-2		
		4		БЕТОН ЯЧЕИСТЫЙ М35		1.81М3
A4	1		1.030.1-1.1-2 33-14	1.030.1-1.1-1 54-16 1ПС 57,5.13.2,5-6.Я-2.	1	
				СБОРОЧНЫЕ ЕДИНИЦЫ		
				КАРКАС ПРОСТРАНСТВ. КП 57,5.13.2,5-6-2		
		4		БЕТОН ЯЧЕИСТЫЙ М35		1.81М3
A4	1		1.030.1-1.1-2 33-15	1.030.1-1.1-1 54-17 1ПС 57,5.13.2,5-6.Я-2.	1	
				СБОРОЧНЫЕ ЕДИНИЦЫ		
				КАРКАС ПРОСТРАНСТВ. КП 57,5.13.2,5-6-2		
		4		БЕТОН ЯЧЕИСТЫЙ М35		1.81М3
A4	1		1.030.1-1.1-2 33-16	1.030.1-1.1-1 54-17 1ПС 57,5.13.3,0-3.Я-2.	1	
				СБОРОЧНЫЕ ЕДИНИЦЫ		
				КАРКАС ПРОСТРАНСТВ. КП 57,5.13.3,0-3-2		
		4		БЕТОН ЯЧЕИСТЫЙ М35		2.17М3
				1.030.1-1.1-1 54		ЛИСТ 5

СКЛАД		ОПЕРАТОР	ФОРМАТ	ЗОНА	ПОЗ.	ОБОЗНАЧЕНИЕ	НАИМЕНОВАНИЕ	КОП	ПРИМЕЧАНИЕ
ЭПВЦ		ТЛП КОРТ	Киев ЗНИИЭП						
A4	1	1.030.1-1.1-2 33-17	1.030.1-1.1-1 54-18 1ПС 57,5.13.3,0-6.Я-2.	СБОРОЧНЫЕ ЕДИНИЦЫ	КАРКАС ПРОСТРАНСТВ. КП 57,5.13.3,0-6-2	МАТЕРИАЛЫ	БЕТОН ЯЧЕИСТЫЙ М35	1	2.17М3
	4		1.030.1-1.1-1 54-19 1ПС 57,5.15.2,5-2.Я-2.	СБОРОЧНЫЕ ЕДИНИЦЫ	КАРКАС ПРОСТРАНСТВ. КП 57,5.15.2,5-2-2	МАТЕРИАЛЫ	БЕТОН ЯЧЕИСТЫЙ М35	1	2.10М3
	4		1.030.1-1.1-1 54-20 1ПС 57,5.15.2,5-5.Я-2.	СБОРОЧНЫЕ ЕДИНИЦЫ	КАРКАС ПРОСТРАНСТВ. КП 57,5.15.2,5-5-2	МАТЕРИАЛЫ	БЕТОН ЯЧЕИСТЫЙ М35	1	2.10М3
	4		1.030.1-1.1-1 54-21 1ПС 57,5.15.2,5-6.Я-2.	СБОРОЧНЫЕ ЕДИНИЦЫ	КАРКАС ПРОСТРАНСТВ. КП 57,5.15.2,5-6-2	МАТЕРИАЛЫ	БЕТОН ЯЧЕИСТЫЙ М35	1	2.10М3
A4	1	1.030.1-1.1-2 34-02	1.030.1-1.1-1 54-22 1ПС 57,5.15.3,0-3.Я-2.	СБОРОЧНЫЕ ЕДИНИЦЫ	КАРКАС ПРОСТРАНСТВ. КП 57,5.15.3,0-3-2	МАТЕРИАЛЫ	БЕТОН ЯЧЕИСТЫЙ М35	1	2.10М3
	4								
	4								
	4								
						1.030.1-1.1-1 54			
						ЛИСТ 6			

СКАЛА		ОПЕРАТОР	ТЛП	КОРТ	ЭИВЦ	Киев	ЗНИИЭП	ФОРМАТ	ЗОНА	ПОЗ.	ОБОЗНАЧЕНИЕ	НАИМЕНОВАНИЕ	КОЛ	ПРИМЕЧАНИЕ
A4	1	1.030.1-1.1-2	34-03								СБОРОЧНЫЕ ЕДИНИЦЫ КАРКАС ПРОСТРАНСТВ. КП 57,5.15.3,0-3-2	1		
	4										МАТЕРИАЛЫ БЕТОН ЯЧЕИСТЫЙ М35		2.51 М3	
											1.030.1-1.1-1 54-23 1ПС 57,5.15.3,0-6.Я-2.			
A4	1	1.030.1-1.1-2	34-04								СБОРОЧНЫЕ ЕДИНИЦЫ КАРКАС ПРОСТРАНСТВ. КП 57,5.15.3,0-6-2	1		
	4										МАТЕРИАЛЫ БЕТОН ЯЧЕИСТЫЙ М35		2.51 М3	

ЛИСТ
7

№: В НаПолд	ПОДПИСЬ И ДАТА	ВЗАМ ИНВ №		ЭПВЦ Киев ЗНИИЗП	ОПЕРАТОР ТЛП КОРТ	ФОРМАТ	ЗОНА	ПОЗ.	ОБОЗНАЧЕНИЕ	НАИМЕНОВАНИЕ	КОЛ	ПРИМЕЧАНИЕ

ЗНІІЦ
Київ ЗНІІЦП

ТЛП КОРТ

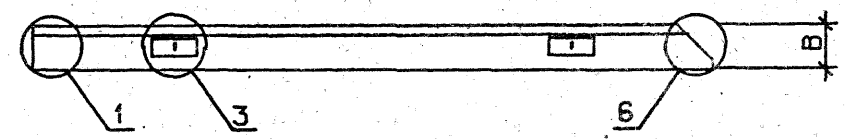
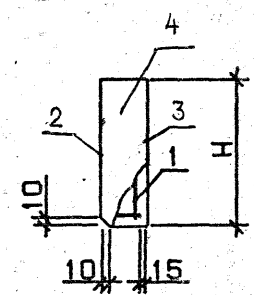
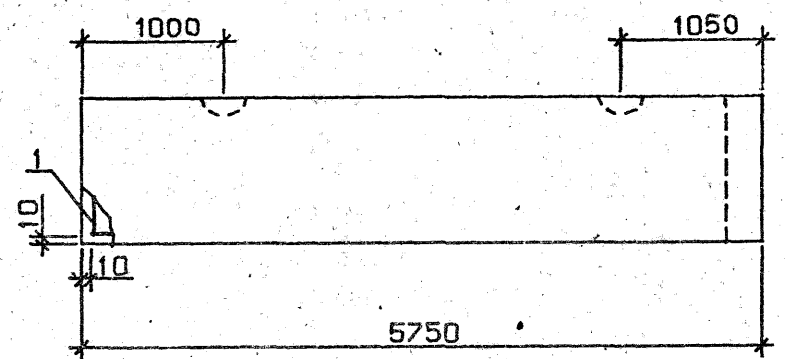

УЗЛЫ 1,3,6. СМ. 1.030.1-1.1-1 00 Д1, ЛИСТЫ 1, 2

ОБОЗНАЧЕНИЕ	МАРКА	Н, ММ	В, ММ	МАССА, Т
1.030.1-1.1-1 54	1П0 57,5.13.2,5-2.П-2.	1285	250	2.77
-01	1П0 57,5.13.2,5-5.П-2.	1285	250	2.78
-02	1П0 57,5.13.2,5-6.П-2.	1285	250	2.79
-03	1П0 57,5.13.3,0-3.П-2.	1285	300	3.26
-04	1П0 57,5.13.3,0-6.П-2.	1285	300	3.27
-05	1П0 57,5.13.3,5-6.П-2.	1285	350	3.77
-06	1П0 57,5.13.4,0-6.П-2.	1285	400	4.27
-07	1П0 57,5.15.2,5-2.П-2.	1485	250	3.20
-08	1П0 57,5.15.2,5-5.П-2.	1405	250	3.21
-09	1П0 57,5.15.2,5-6.П-2.	1485	250	3.22
-10	1П0 57,5.15.3,0-3.П-2.	1485	300	3.77
-11	1П0 57,5.15.3,0-6.П-2.	1485	300	3.78
-12	1П0 57,5.15.3,5-6.П-2.	1485	350	4.36
-13	1П0 57,5.15.4,0-6.П-2.	1485	400	4.93
-14	1П0 57,5.13.2,5-2.Я-2.	1285	250	1.83
-15	1П0 57,5.13.2,5-5.Я-2.	1285	250	1.84
-16	1П0 57,5.13.2,5-6.Я-2.	1285	250	1.85
-17	1П0 57,5.13.3,0-3.Я-2.	1285	300	2.20
-18	1П0 57,5.13.3,0-6.Я-2.	1285	300	2.20
-19	1П0 57,5.15.2,5-2.Я-2.	1485	250	2.12
-20	1П0 57,5.15.2,5-5.Я-2.	1485	250	2.13
-21	1П0 57,5.15.2,5-6.Я-2.	1405	250	2.15
-22	1П0 57,5.15.3,0-3.Я-2.	1485	300	2.54
-23	1П0 57,5.15.3,0-6.Я-2.	1485	300	2.55

				1.030.1-1.1-1 54СБ		
				ПАНЕЛЬ 1П0 57,5.13, 1П0 57,5.15 ОБОРОТНЫЙ ЧЕРТЕЖ		
НАЧ.ОТД.	БУРБЕНКО			СТАДИЯ	МАССА	МАСШТАБ
Н.КОНТР.	МАЛАЧЕВСКИЙ			Р.	СМ ТАБЛ	
П.СПЕЦ.	КОБАЛАЧУК			ЛИСТ	ЛИСТОВ	1
ПРОВЕРИЛ	КОТОВА			ГОСГРАЖДАНСТРОЙ КиївЗНІІЦП		
РАЗРАБ.	КРУПКА					

КиевЗНИИЭП			ОБЗНАЧЕНИЕ	НАИМЕНОВАНИЕ	КОЛ	ПРИМЕЧАНИЕ
ФОРМАТ ЗОНА ПОЗ.	A3		1.030.1-1.1-1 55СВ	ДОКУМЕНТАЦИЯ СБОРОЧНЫЙ ЧЕРТЕЖ УЗЛЫ ОПАЛУВочНЫЕ ВЕДОМОСТЬ РАСХОДА СТАЛИ НА ЭЛЕМЕНТ ТЕХНИЧЕСКОЕ ОПИСАНИЕ		
	A3		1.030.1-1.1-1 00Д1			
	A3		1.030.1-1.1-1 00РС			
	A3		1.030.1-1.1-1 00ТО			
ПЕРЕМЕННЫЕ ДАННЫЕ			ДЛЯ ИСПОЛНЕНИЙ:			
			1.030.1-1.1-1 55 1ПС 57,5.18.2,5-2.Л-2.			
			СБОРОЧНЫЕ ЕДИНИЦЫ			
A4	1	1.030.1-1.1-2 34-07	КАРКАС ПРОСТРАНСТВ. КП 57,5.18.2,5-2-2			
			МАТЕРИАЛЫ			
			РАСТВОР ЦЕМЕНТНЫЙ М100 0.20М3 РАСТВОР ЦЕМЕНТНЫЙ М50 0.15М3 БЕТОН ЛЕГКИЙ М50 2.17М3			
			1.030.1-1.1-1 55-01 1ПС 57,5.18.2,5-4.Л-2.			
			СБОРОЧНЫЕ ЕДИНИЦЫ			
A4	1	1.030.1-1.1-2 34-08	КАРКАС ПРОСТРАНСТВ. КП 57,5.18.2,5-4-2			
			МАТЕРИАЛЫ			
			РАСТВОР ЦЕМЕНТНЫЙ М100 0.20М3 РАСТВОР ЦЕМЕНТНЫЙ М50 0.15М3 БЕТОН ЛЕГКИЙ М50 2.17М3			
			1.030.1-1.1-1 55-02 1ПС 57,5.18.2,5-6.Л-2.			
			СБОРОЧНЫЕ ЕДИНИЦЫ			
A4	1	1.030.1-1.1-2 34-09	КАРКАС ПРОСТРАНСТВ. КП 57,5.18.2,5-6-2			
1.030.1-1.1-1 55						
НАЧ.ОТД.		БОРИСЕНКО	СТАДИЯ		ЛИСТ	ЛИСТОВ
Н.КОНТР.		МАЛАЧЕВСКИЙ	Р		1	6
ГЛ.СПЕЦ.		КОВАЛЬЧУК	ГОСГРАЖДАНСТРОЙ			
ПРОВЕРИЛ		КОТОВА	КиевЗНИИЭП			
РАЗРАБ.		КРУПКА				

КиевЗНИИЭП			ОБЗНАЧЕНИЕ	НАИМЕНОВАНИЕ	КОЛ	ПРИМЕЧАНИЕ
ФОРМАТ ЗОНА ПОЗ.	A4		1.030.1-1.1-2 34-10	МАТЕРИАЛЫ РАСТВОР ЦЕМЕНТНЫЙ М100 РАСТВОР ЦЕМЕНТНЫЙ М50 БЕТОН ЛЕГКИЙ М50	0.20М3 0.15М3 2.17М3	
ПЕРЕМЕННЫЕ ДАННЫЕ			ДЛЯ ИСПОЛНЕНИЙ:			
			1.030.1-1.1-1 55-03 1ПС 57,5.18.3,0-2.Л-2.			
			СБОРОЧНЫЕ ЕДИНИЦЫ			
A4	1	1.030.1-1.1-2 34-10	КАРКАС ПРОСТРАНСТВ. КП 57,5.18.3,0-2-2			
			МАТЕРИАЛЫ			
			РАСТВОР ЦЕМЕНТНЫЙ М100 0.20М3 РАСТВОР ЦЕМЕНТНЫЙ М50 0.15М3 БЕТОН ЛЕГКИЙ М50 2.66М3			
			1.030.1-1.1-1 55-04 1ПС 57,5.18.3,0-6.Л-2.			
			СБОРОЧНЫЕ ЕДИНИЦЫ			
A4	1	1.030.1-1.1-2 34-11	КАРКАС ПРОСТРАНСТВ. КП 57,5.18.3,0-6-2			
			МАТЕРИАЛЫ			
			РАСТВОР ЦЕМЕНТНЫЙ М100 0.20М3 РАСТВОР ЦЕМЕНТНЫЙ М50 0.15М3 БЕТОН ЛЕГКИЙ М50 2.66М3			
			1.030.1-1.1-1 55-05 1ПС 57,5.18.3,5-6.Л-2.			
			СБОРОЧНЫЕ ЕДИНИЦЫ			
A4	1	1.030.1-1.1-2 34-12	КАРКАС ПРОСТРАНСТВ. КП 57,5.18.3,5-6-2			
			МАТЕРИАЛЫ			
			РАСТВОР ЦЕМЕНТНЫЙ М100 0.20М3 РАСТВОР ЦЕМЕНТНЫЙ М50 0.15М3 БЕТОН ЛЕГКИЙ М50 3.15М3			
			1.030.1-1.1-1 55-06 1ПС 57,5.18.4,0-6.Л-2.			
1.030.1-1.1-1 55						
НАЧ.ОТД.		БОРИСЕНКО	СТАДИЯ		ЛИСТ	ЛИСТОВ
Н.КОНТР.		МАЛАЧЕВСКИЙ	Р		1	6
ГЛ.СПЕЦ.		КОВАЛЬЧУК	ГОСГРАЖДАНСТРОЙ			
ПРОВЕРИЛ		КОТОВА	КиевЗНИИЭП			
РАЗРАБ.		КРУПКА				

ФОРМАТ	ЗОНА	ПОЗ.	ОБОЗНАЧЕНИЕ	НАИМЕНОВАНИЕ	КОП	ПРИМЕЧАНИЕ
A4	1	1.030.1-1.1-2 34-13	СБОРОЧНЫЕ ЕДИНИЦЫ	КАРКАС ПРОСТРАНСТВ. КП 57,5.18.4,0-6-2	1	
		2	МАТЕРИАЛЫ	РАСТВОР ЦЕМЕНТНЫЙ М100	0.20М3	
		3		РАСТВОР ЦЕМЕНТНЫЙ М50	0.15М3	
		4		БЕТОН ЛЕГКИЙ М50	3.64М3	
A4	1	1.030.1-1.1-1 55-07	СБОРОЧНЫЕ ЕДИНИЦЫ	КАРКАС ПРОСТРАНСТВ. КП 57,5.21.2,5-2-2.	1	
		2	МАТЕРИАЛЫ	РАСТВОР ЦЕМЕНТНЫЙ М100	0.23М3	
		3		РАСТВОР ЦЕМЕНТНЫЙ М50	0.18М3	
		4		БЕТОН ЛЕГКИЙ М50	2.53М3	
A4	1	1.030.1-1.1-1 55-08	СБОРОЧНЫЕ ЕДИНИЦЫ	КАРКАС ПРОСТРАНСТВ. КП 57,5.21.2,5-4-2	1	
		2	МАТЕРИАЛЫ	РАСТВОР ЦЕМЕНТНЫЙ М100	0.23М3	
		3		РАСТВОР ЦЕМЕНТНЫЙ М50	0.18М3	
		4		БЕТОН ЛЕГКИЙ М50	2.53М3	
A4	1	1.030.1-1.1-1 55-09	СБОРОЧНЫЕ ЕДИНИЦЫ	КАРКАС ПРОСТРАНСТВ. КП 57,5.21.2,5-6-2	1	
		2	МАТЕРИАЛЫ	РАСТВОР ЦЕМЕНТНЫЙ М100	0.23М3	
		3		РАСТВОР ЦЕМЕНТНЫЙ М50	0.18М3	
		4		БЕТОН ЛЕГКИЙ М50	2.53М3	

1.030.1-1.1-1 55

ЛИСТ

3

ФОРМАТ	ЗОНА	ПОЗ.	ОБОЗНАЧЕНИЕ	НАИМЕНОВАНИЕ	КОП	ПРИМЕЧАНИЕ
A4	1	1.030.1-1.1-1 55-10	СБОРОЧНЫЕ ЕДИНИЦЫ	КАРКАС ПРОСТРАНСТВ. КП 57,5.21.3,0-2-2	1	
		2	МАТЕРИАЛЫ	РАСТВОР ЦЕМЕНТНЫЙ М100	0.23М3	
		3		РАСТВОР ЦЕМЕНТНЫЙ М50	0.18М3	
		4		БЕТОН ЛЕГКИЙ М50	3.11М3	
A4	1	1.030.1-1.1-1 55-11	СБОРОЧНЫЕ ЕДИНИЦЫ	КАРКАС ПРОСТРАНСТВ. КП 57,5.21.3,0-5-2	1	
		2	МАТЕРИАЛЫ	РАСТВОР ЦЕМЕНТНЫЙ М100	0.23М3	
		3		РАСТВОР ЦЕМЕНТНЫЙ М50	0.18М3	
		4		БЕТОН ЛЕГКИЙ М50	3.11М3	
A4	1	1.030.1-1.1-1 55-12	СБОРОЧНЫЕ ЕДИНИЦЫ	КАРКАС ПРОСТРАНСТВ. КП 57,5.21.3,0-6-2	1	
		2	МАТЕРИАЛЫ	РАСТВОР ЦЕМЕНТНЫЙ М100	0.23М3	
		3		РАСТВОР ЦЕМЕНТНЫЙ М50	0.18М3	
		4		БЕТОН ЛЕГКИЙ М50	3.11М3	
A4	1	1.030.1-1.1-1 55-13	СБОРОЧНЫЕ ЕДИНИЦЫ	КАРКАС ПРОСТРАНСТВ. КП 57,5.21.3,5-6-2	1	
		2	МАТЕРИАЛЫ	РАСТВОР ЦЕМЕНТНЫЙ М100	0.23М3	
		3		РАСТВОР ЦЕМЕНТНЫЙ М50	0.18М3	
		4		БЕТОН ЛЕГКИЙ М50	3.11М3	

1.030.1-1.1-1 55

ЛИСТ

4

ФОРМАТ	ЗОНА	ПОЗ.	ОБОЗНАЧЕНИЕ	НАИМЕНОВАНИЕ	КОЛ	ПРИМЕЧАНИЕ
A4	2 3 4			РАСТВОР ЦЕМЕНТНЫЙ М100		0.23М3
				РАСТВОР ЦЕМЕНТНЫЙ М50		0.18М3
				БЕТОН ЛЕГКИЙ М50		3.68М3
	1	1.030.1-1.1-2 34-21	1.030.1-1.1-1 55-14 1ПС 57,5.21.4,0-6.Л-2.	1		
			СБОРОЧНЫЕ ЕДИНИЦЫ			
			КАРКАС ПРОСТРАНСТВ. КП 57,5.21.4,0-6-2			
	2 3 4			МАТЕРИАЛЫ		
				РАСТВОР ЦЕМЕНТНЫЙ М100		0.23М3
				РАСТВОР ЦЕМЕНТНЫЙ М50		0.18М3
	1	1.030.1-1.1-2 34-07	1.030.1-1.1-1 55-15 1ПС 57,5.18.2,5-2.Я-2.	1		
СБОРОЧНЫЕ ЕДИНИЦЫ						
КАРКАС ПРОСТРАНСТВ. КП 57,5.18.2,5-2-2						
4			МАТЕРИАЛЫ			
			БЕТОН ЯЧЕИСТЫЙ М35		2.52М3	
			1.030.1-1.1-1 55-16 1ПС 57,5.18.2,5-4.Я-2.			
1	1.030.1-1.1-2 34-08	1.030.1-1.1-1 55-17 1ПС 57,5.18.2,5-4-2.	1			
		СБОРОЧНЫЕ ЕДИНИЦЫ				
		КАРКАС ПРОСТРАНСТВ. КП 57,5.18.2,5-4-2				
4			МАТЕРИАЛЫ			
			БЕТОН ЯЧЕИСТЫЙ М35		2.52М3	
			1.030.1-1.1-1 55-17 1ПС 57,5.18.2,5-6.Я-2.			
1	1.030.1-1.1-2 34-09	1.030.1-1.1-1 55-18 1ПС 57,5.18.2,5-6-2	1			
		СБОРОЧНЫЕ ЕДИНИЦЫ				
		КАРКАС ПРОСТРАНСТВ. КП 57,5.18.2,5-6-2				
			1.030.1-1.1-1 55			ЛИСТ
						5

ЭПВЦ Киев ЗНИИЭП		ОПЕРАТОР ТЛП КОРТ		СКАЛА		ФОРМАТ	ЗОНА	ПОЗ.	ОБОЗНАЧЕНИЕ	НАИМЕНОВАНИЕ	КОП.	ПРИМЕЧАНИЕ
								4		БЕТОН ЯЧЕИСТЫЙ М35 1.030.1-1.1-1 55-18 1ПС 57,5.18.3,0-2.Я-2. СБОРОЧНЫЕ ЕДИНИЦЫ		2.52М3
								1	1.030.1-1.1-2 34-10	КАРКАС ПРОСТРАНСТВ. КП 57,5.18.3,0-2-2	1	
								4		МАТЕРИАЛЫ БЕТОН ЯЧЕИСТЫЙ М35 1.030.1-1.1-1 55-19 1ПС 57,5.18.3,0-6.Я-2. СБОРОЧНЫЕ ЕДИНИЦЫ		3.01М3
								1	1.030.1-1.1-2 34-11	КАРКАС ПРОСТРАНСТВ. КП 57,5.18.3,0-6-2 МАТЕРИАЛЫ	1	
								4		БЕТОН ЯЧЕИСТЫЙ М35		3.01М3
									1.030.1-1.1-1 55		ЛИСТ 6	

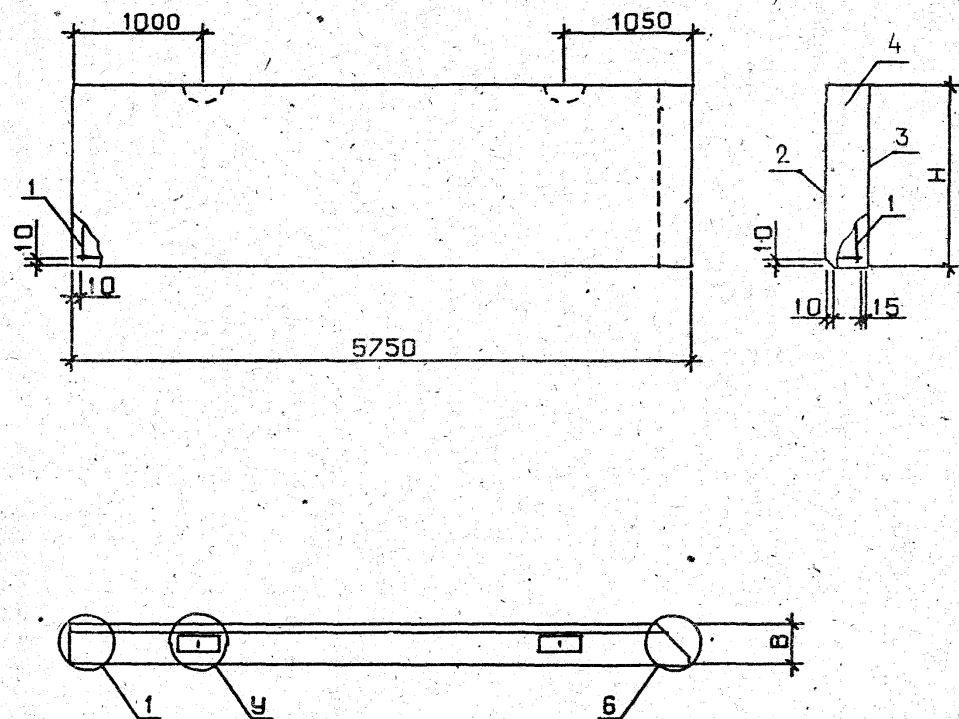

УЗЛЫ 3 И 4, ЗАМАРКИРОВАННЫЕ НА ЧЕРТЕЖЕ БУКВОЙ У,
И УЗЛЫ 1 И 6 СМ. 1.030.1-1.1-1 00Д1, ЛИСТЫ 1, 2.

ОБОЗНАЧЕНИЕ	МАРКА	Н, ММ	В, ММ	У	МАССА, Т
1.030.1-1.1-1 55	1ПС 57,5.18.2,5-2.П-2.	1785	250	3	3.85
-01	1ПС 57,5.18.2,5-4.П-2.	1785	250	3	3.86
-02	1ПС 57,5.18.2,5-6.П-2.	1785	250	3	3.87
-03	1ПС 57,5.18.3,0-2.П-2.	1785	300	3	4.53
-04	1ПС 57,5.18.3,0-6.П-2.	1785	300	3	4.55
-05	1ПС 57,5.18.3,5-6.П-2.	1785	350	3	5.24
-06	1ПС 57,5.18.4,0-6.П-2.	1785	400	3	5.93
-07	1ПС 57,5.21.2,5-2.П-2.	2085	250	3	4.49
-08	1ПС 57,5.21.2,5-4.П-2.	2085	250	3	4.50
-09	1ПС 57,5.21.2,5-6.П-2.	2085	250	3	4.52
-10	1ПС 57,5.21.3,0-2.П-2.	2085	300	3	5.31
-11	1ПС 57,5.21.3,0-5.П-2.	2085	300	3	5.32
-12	1ПС 57,5.21.3,0-6.П-2.	2085	300	3	5.33
-13	1ПС 57,5.21.3,5-6.П-2.	2085	350	3	6.12
-14	1ПС 57,5.21.4,0-6.П-2.	2085	400	4	6.93
-15	1ПС 57,5.18.2,5-2.Я-2.	1785	250	3	2.55
-16	1ПС 57,5.18.2,5-4.Я-2.	1785	250	3	2.56
-17	1ПС 57,5.18.2,5-6.Я-2.	1785	250	3	2.56
-18	1ПС 57,5.18.3,0-2.Я-2.	1785	300	3	3.04
-19	1ПС 57,5.18.3,0-6.Я-2.	1785	300	3	3.05

1.030.1-1.1-1 55СБ			
ПАНЕЛЬ		СТАДИЯ	МАССА
1ПС 57,5.18,		Р	СМ
1ПС 57,5.21		ТАБЛ	
СБОРОЧНЫЙ ЧЕРТЕЖ		ЛИСТ	ЛИСТОВ 1
НАЧ.ОТД.	БОРИСЕНКО	ГОСГРАЖДАНСТРОЙ КиевЗНИИЭП	
Н.КОНТР	МАЛАЧЕВСКИЙ		
ГЛ.СПЕЦ	КОВАЛЬЧУК		
ПРОВЕРИЛ	КОТОВА		
РАЗРАБ.	КРУПКА		

ФОРМАТ	ЗОНА	ПОЗ.	ОБОЗНАЧЕНИЕ	НАИМЕНОВАНИЕ	КОЛ.	ПРИМЕЧАНИЕ
A3			1.030.1-1.1-1 56CB	ДОКУМЕНТАЦИЯ		
A3			1.030.1-1.1-1 00Д1	СВОРОЧНЫЙ ЧЕРТЕЖ		
A3			1.030.1-1.1-1 00РС	УЗЛЫ ОПАЛУБОЧНЫЕ		
A3			1.030.1-1.1-1 00ТО	ВЕДОМОСТЬ РАСХОДА		
				СТАЛИ НА ЭЛЕМЕНТ		
				ТЕХНИЧЕСКОЕ ОПИСАНИЕ		
			ПЕРЕМЕННЫЕ ДАННЫЕ	ДЛЯ ИСПОЛНЕНИЙ:		
				1.030.1-1.1-1 56		
				1ПС 57.6.2,5-8.Л-2.		
				СВОРОЧНЫЕ ЕДИНИЦЫ		
A4	1		1.030.1-1.1-2 35	КАРКАС ПРОСТРАНСТВ.	1	
				КП 57.6.2,5-8-2		
				МАТЕРИАЛЫ		
		2		РАСТВОР ЦЕМЕНТНЫЙ М100		0.07М3
		3		РАСТВОР ЦЕМЕНТНЫЙ М50		0.05М3
		4		БЕТОН ЛЕГКИЙ М50		0.70М3
				1.030.1-1.1-1 56-01		
				1ПС 57.6.3,0-8.Л-2.		
				СВОРОЧНЫЕ ЕДИНИЦЫ		
A4	1		1.030.1-1.1-2 35-01	КАРКАС ПРОСТРАНСТВ.	1	
				КП 57.6.3,0-8-2		
				МАТЕРИАЛЫ		
		2		РАСТВОР ЦЕМЕНТНЫЙ М100		0.07М3
		3		РАСТВОР ЦЕМЕНТНЫЙ М50		0.05М3
		4		БЕТОН ЛЕГКИЙ М50		0.86М3
				1.030.1-1.1-1 56-02		
				1ПС 57.6.3,5-8.Л-2.		
				СВОРОЧНЫЕ ЕДИНИЦЫ		
A4	1		1.030.1-1.1-2 35-02	КАРКАС ПРОСТРАНСТВ.	1	
				КП 57.6.3,5-8-2		
				1.030.1-1.1-1 56		
НАЧ.ОТД.	БОРИСЕНКО	<i>Борисенко</i>		СТАДИЯ	ЛИСТ	ЛИСТОВ
Н.КОНТР.	МАЛАДЧЕВСКИЙ	<i>Маладчевский</i>		Р	1	4
П.СПЕЦ.	КОВАЛЬЧУК	<i>Ковальчук</i>				
ПРОВЕРИЛ	КОТОВА	<i>Котова</i>				
РАЗРАБ.	КРУПКА	<i>Крупка</i>				
			ПАНЕЛЬ			
			1ПС 57.6, 1ПС 57,5-6			
				ГОСГРАЖДАНСТРОИ		
				КиевЗНИИЭП		

ФОРМАТ	ЗОНА	ПОЗ.	ОБОЗНАЧЕНИЕ	НАИМЕНОВАНИЕ	КОЛ.	ПРИМЕЧАНИЕ
				МАТЕРИАЛЫ		
		2		РАСТВОР ЦЕМЕНТНЫЙ М100		0.07М3
		3		РАСТВОР ЦЕМЕНТНЫЙ М50		0.05М3
		4		БЕТОН ЛЕГКИЙ М50		1.02М3
				1.030.1-1.1-1 56-03		
				1ПС 57.6.4,0-8.Л-2.		
				СВОРОЧНЫЕ ЕДИНИЦЫ		
				КАРКАС ПРОСТРАНСТВ.		
				КП 57.6.4,0-8-2.	1	
A4	1		1.030.1-1.1-2 35-03	МАТЕРИАЛЫ		
		2		РАСТВОР ЦЕМЕНТНЫЙ М100		0.07М3
		3		РАСТВОР ЦЕМЕНТНЫЙ М50		0.05М3
		4		БЕТОН ЛЕГКИЙ М50		1.18М3
				1.030.1-1.1-1 56-04		
				1ПС 57,5.6.2,5-8.Л-2.		
				СВОРОЧНЫЕ ЕДИНИЦЫ		
				КАРКАС ПРОСТРАНСТВ.		
				КП 57,5.6.2,5-8-2	1	
A4	1		1.030.1-1.1-2 35-04	МАТЕРИАЛЫ		
		2		РАСТВОР ЦЕМЕНТНЫЙ М100		0.07М3
		3		РАСТВОР ЦЕМЕНТНЫЙ М50		0.05М3
		4		БЕТОН ЛЕГКИЙ М50		0.71М3
				1.030.1-1.1-1 56-05		
				1ПС 57,5.6.3,0-8.Л-2.		
				СВОРОЧНЫЕ ЕДИНИЦЫ		
				КАРКАС ПРОСТРАНСТВ.		
				КП 57,5.6.3,0-8-2.	1	
A4	1		1.030.1-1.1-2 35-05	МАТЕРИАЛЫ		
		2		РАСТВОР ЦЕМЕНТНЫЙ М100		0.07М3
		3		РАСТВОР ЦЕМЕНТНЫЙ М50		0.05М3
		4		БЕТОН ЛЕГКИЙ М50		0.87М3
				1.030.1-1.1-1 56-06		
				1ПС 57,5.6.3,5-8.Л-2.		
				1.030.1-1.1-1 56		
ИНВ.НЕПОДЛ.						ЛИСТ
						2

Киев ЗНИИЭП

ФОРМАТ	ЗОНА	ПОД.	ОБОЗНАЧЕНИЕ	НАИМЕНОВАНИЕ	КС 1	ПРИМЕЧАНИЕ
А4	1	1.030.1-1.1-2 35-06	СБОРОЧНЫЕ ЕДИНИЦЫ КАРКАС ПРОСТРАНСТВ. КП 57,5.6.3,5-8-2	1		
	2		МАТЕРИАЛЫ			
	3		РАСТВОР ЦЕМЕНТНЫЙ М100	0.07М3		
	4		РАСТВОР ЦЕМЕНТНЫЙ М50	0.05М3		
			БЕТОН ЛЕГКИЙ М50	1.03М3		
			1.030.1-1.1-1 56-07 1ПС 57,5.6.4,0-8.Л-2.			
			СБОРОЧНЫЕ ЕДИНИЦЫ			
	1	1.030.1-1.1-2 35-07	КАРКАС ПРОСТРАНСТВ. КП 57,5.6.4,0-8-2	1		
	2		МАТЕРИАЛЫ			
	3		РАСТВОР ЦЕМЕНТНЫЙ М100	0.07М3		
	4		РАСТВОР ЦЕМЕНТНЫЙ М50	0.05М3		
			БЕТОН ЛЕГКИЙ М50	1.19М3		
		1.030.1-1.1-1 56-08 1ПС 57.6.2,5-8.Я-2.				
		СБОРОЧНЫЕ ЕДИНИЦЫ				
А4	1	1.030.1-1.1-2 35	КАРКАС ПРОСТРАНСТВ. КП 57.6.2,5-8-2	1		
4		МАТЕРИАЛЫ				
		БЕТОН ЯЧЕИСТЫЙ М35	0.82М3			
		1.030.1-1.1-1 56-09 1ПС 57.6.3,0-8.Я-2.				
		СБОРОЧНЫЕ ЕДИНИЦЫ				
А4	1	1.030.1-1.1-2 35-01	КАРКАС ПРОСТРАНСТВ. КП 57.6.3,0-8-2	1		
4		МАТЕРИАЛЫ				
		БЕТОН ЯЧЕИСТЫЙ М35	0.98М3			
		1.030.1-1.1-1 56-10 1ПС 57,5.6.2,5-8.Я-2.				
				1.030.1-1.1-1 56	ЛИСТ 3	

ЭПВЦ Киев ЗНИИЭП		ОПЕРАТОР ТПП КОРТ	СКАЛА 200 м	ФОРМАТ	ЗОНА	ПОЗ.	ОБОЗНАЧЕНИЕ	НАИМЕНОВАНИЕ	КОП	ПРИМЕЧАНИЕ
A4	1						1.030.1-1.1-2 35-04	СБОРОЧНЫЕ ЕДИНИЦЫ КАРКАС ПРОСТРАНСТВ. КП 57,5.6.2,5-8-2	1	
	4							МАТЕРИАЛЫ БЕТОН ЯЧЕИСТЫЙ М35		0.83М3
								1.030.1-1.1-1 56-11 1ПС 57,5.6.3,0-8.Я-2.		
A4	1						1.030.1-1.1-2 35-05	СБОРОЧНЫЕ ЕДИНИЦЫ КАРКАС ПРОСТРАНСТВ. КП 57,5.6.3,0-8-2	1	
	4							МАТЕРИАЛЫ БЕТОН ЯЧЕИСТЫЙ М35		0.99М3
								1.030.1-1.1-1 56		
									ЛИСТ 4	

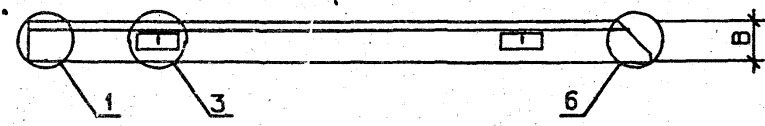
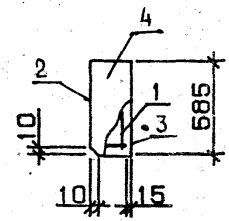

ОСТАЛЬНЫЕ - СМ. РИС. 1

1000

1050

10

10

6730

УЗЛЫ 1,3,6 СМ. 1.030.1-1.1-1 00Д1, ЛИСТЫ 1,2

ОБОЗНАЧЕНИЕ	МАРКА	РИС.	В, ММ	МАССА, Т
1.030.1-1.1-1 56	1ПС 57.6.2,5-8.П-2.	1	250	1.30
-01	1ПС 57.6.3,0-8.П-2.	1	300	1.51
-02	1ПС 57.6.3,5-8.П-2.	1	350	1.74
-03	1ПС 57.6.4,0-8.П-2.	1	400	1.96
-04	1ПС 57,5.6.2,5-8.П-2.	2	250	1.31
-05	1ПС 57,5.6.3,0-8.П-2.	2	300	1.52
-06	1ПС 57,5.6.3,5-8.П-2.	2	350	1.75
-07	1ПС 57,5.6.4,0-8.П-2.	2	400	1.97
-08	1ПС 57.6.2,5-8.Я-2.	1	250	0.89
-09	1ПС 57.6.3,0-8.Я-2.	1	300	1.03
-10	1ПС 57,5.6.2,5-8.Я-2.	2	250	0.89
-11	1ПС 57,5.6.3,0-8.Я-2.	2	300	1.04

[illegible]

ОБОЗНАЧЕНИЕ			НАИМЕНОВАНИЕ		КОП.	ПРИМЕЧАНИЕ
А3	1.030.1-1.1-1	57СВ	ДОКУМЕНТАЦИЯ			
А3	1.030.1-1.1-1	00Д1	СБОРОЧНЫЙ ЧЕРТЕЖ			
А3	1.030.1-1.1-1	00РС	УЗЛН ОПАЛУБОВЧНЫЕ			
А3	1.030.1-1.1-1	00ТО	ВЕДОМОСТЬ РАСХОДА			
			СТАЛИ НА ЭЛЕМЕНТ			
			ТЕХНИЧЕСКОЕ ОПИСАНИЕ			
ПЕРЕМЕННЫЕ ДАННЫЕ			ДЛЯ ИСПОЛНЕНИЙ:			
			1.030.1-1.1-1 57			
			2ПС 3.12.2,5-Л-			
			СБОРОЧНЫЕ ЕДИНИЦЫ			
А4	1	1.030.1-1.1-2 36	КАРКАС ПРОСТРАНСТВ.		1	
			КП 3.12.2,5			
			МАТЕРИАЛЫ			
	2		БЕТОН ЛЕГКИЙ М50			0.07М3
	3		РАСТВОР ЦЕМЕНТНЫЙ М100			.007М3
	4		РАСТВОР ЦЕМЕНТНЫЙ М50			.005М3
			1.030.1-1.1-1 57-01			
			2ПС 3.12.3,0-Л-			
			СБОРОЧНЫЕ ЕДИНИЦЫ			
А4	1	1.030.1-1.1-2 36-01	КАРКАС ПРОСТРАНСТВ.		1	
			КП 3.12.3,0			
			МАТЕРИАЛЫ			
	2		БЕТОН ЛЕГКИЙ М50			0.09М3
	3		РАСТВОР ЦЕМЕНТНЫЙ М100			.007М3
	4		РАСТВОР ЦЕМЕНТНЫЙ М50			.005М3
			1.030.1-1.1-1 57-02			
			2ПС 3.12.3,5-Л-			
			СБОРОЧНЫЕ ЕДИНИЦЫ			
А4	1	1.030.1-1.1-2 36-02	КАРКАС ПРОСТРАНСТВ.		1	
			КП 3.12.3,5			
			1.030.1-1.1-1 57			
НАЧ.ОТД. Борисенко			ПАНЕЛЬ		СТАДИЯ	ЛИСТ
Н.КОНТР. Малочевский			2ПС 3.12,2ПС 3.15,		Р	1
ГЛ.СПЕЦ. Ковальчук			2ПС 3.18,2ПС 3.21			5
ПРОВЕРИЛ Котова					ГОСГРАЖДАНСТРОИ	
РАЗРАБ. Пичук					КиевЗНИИЭП	

ЭЛВЦ Киев ЗНИИЭП		ОПЕРАТОР ТЛП КОРТ	СКАЛА	ФОРМАТ	ЗОНА	ПОЗ.	ОБОЗНАЧЕНИЕ	НАИМЕНОВАНИЕ	КОЛ	ПРИМЕЧАНИЕ
	A4	1	2 3 4	1.030.1-1.1-2 36-03	<p>МАТЕРИАЛЫ</p> <p>БЕТОН ЛЕГКИЙ М50 РАСТВОР ЦЕМЕНТНЫЙ М100 РАСТВОР ЦЕМЕНТНЫЙ М50</p> <p>1.030.1-1.1-1 57-03 2ПС 3.12.4,0-Л-</p> <p>СБОРОЧНЫЕ ЕДИНИЦЫ</p> <p>КАРКАС ПРОСТРАНСТВ. КП 3.12.4,0</p>					
					<p>МАТЕРИАЛЫ</p> <p>БЕТОН ЛЕГКИЙ М50 РАСТВОР ЦЕМЕНТНЫЙ М100 РАСТВОР ЦЕМЕНТНЫЙ М50</p> <p>1.030.1-1.1-1 57-04 2ПС 3.15.2,5-Л-</p> <p>СБОРОЧНЫЕ ЕДИНИЦЫ</p> <p>КАРКАС ПРОСТРАНСТВ. КП 3.15.2,5</p>					
					<p>МАТЕРИАЛЫ</p> <p>БЕТОН ЛЕГКИЙ М50 РАСТВОР ЦЕМЕНТНЫЙ М100 РАСТВОР ЦЕМЕНТНЫЙ М50</p> <p>1.030.1-1.1-1 57-05 2ПС 3.15.3,0-Л-</p> <p>СБОРОЧНЫЕ ЕДИНИЦЫ</p> <p>КАРКАС ПРОСТРАНСТВ. КП 3.15.3,0</p>					
	A4	1	2 3 4	1.030.1-1.1-2 36-04	<p>МАТЕРИАЛЫ</p> <p>БЕТОН ЛЕГКИЙ М50 РАСТВОР ЦЕМЕНТНЫЙ М100 РАСТВОР ЦЕМЕНТНЫЙ М50</p> <p>1.030.1-1.1-1 57-06 2ПС 3.15.3,5-Л-</p>					
					<p>МАТЕРИАЛЫ</p> <p>БЕТОН ЛЕГКИЙ М50 РАСТВОР ЦЕМЕНТНЫЙ М100 РАСТВОР ЦЕМЕНТНЫЙ М50</p> <p>1.030.1-1.1-1 57-07 2ПС 3.15.3,5-Л-</p>					
					<p>МАТЕРИАЛЫ</p> <p>БЕТОН ЛЕГКИЙ М50 РАСТВОР ЦЕМЕНТНЫЙ М100 РАСТВОР ЦЕМЕНТНЫЙ М50</p> <p>1.030.1-1.1-1 57-08 2ПС 3.15.3,5-Л-</p>					
ИНВ № ПОДП		ПОДПИСЬ И ДАТА		ВЗАИМНВ №		1.030.1-1.1-1 57				
						2				

ЭПВЦ Киев ЗНИИЭП			ТЛП КОРТ		ФОРМАТ	ЗОНА	ПОЗ.	ОБОЗНАЧЕНИЕ	НАИМЕНОВАНИЕ	КОЛ	ПРИМЕ ЧАНИЕ
А4	1	2	1.030.1-1.1-2 36-14					БЕТОН ЛЕГКИЙ М50 РАСТВОР ЦЕМЕНТНЫЙ М100 РАСТВОР ЦЕМЕНТНЫЙ М50	1.030.1-1.1-1 57-14 2ПС 3.21.3,5-Л- СБОРОЧНЫЕ ЕДИНИЦЫ КАРКАС ПРОСТРАНСТВ. КП 3.21.3,5	1	0.15М3 0.01М3 .009М3
		3									
		4									
	2	1.030.1-1.1-2 36-15					БЕТОН ЛЕГКИЙ М50 РАСТВОР ЦЕМЕНТНЫЙ М100 РАСТВОР ЦЕМЕНТНЫЙ М50	1.030.1-1.1-1 57-15 2ПС 3.21.4,0-Л- СБОРОЧНЫЕ ЕДИНИЦЫ КАРКАС ПРОСТРАНСТВ. КП 3.21.4,0	1	0.18М3 0.01М3 .009М3	
											3
											4
	3						БЕТОН ЛЕГКИЙ М50 РАСТВОР ЦЕМЕНТНЫЙ М100 РАСТВОР ЦЕМЕНТНЫЙ М50	1.030.1-1.1-1 57-15 2ПС 3.21.4,0-Л- СБОРОЧНЫЕ ЕДИНИЦЫ КАРКАС ПРОСТРАНСТВ. КП 3.21.4,0	1	0.21М3 0.01М3 .009М3	
											3
											4
4						БЕТОН ЛЕГКИЙ М50 РАСТВОР ЦЕМЕНТНЫЙ М100 РАСТВОР ЦЕМЕНТНЫЙ М50	1.030.1-1.1-1 57-15 2ПС 3.21.4,0-Л- СБОРОЧНЫЕ ЕДИНИЦЫ КАРКАС ПРОСТРАНСТВ. КП 3.21.4,0	1	0.21М3 0.01М3 .009М3		
										3	
										4	

1.030.1-1.1-1 57		ЛИСТ
		5

ЭПВЦ Киев ЗНИИЭП		ОПЕРАТОР ТЛП КОРТ		ФОРМАТ	ЗОНА	ПОЗ	ОБОЗНАЧЕНИЕ	НАИМЕНОВАНИЕ	КОЛ	ПРИМЕ ЧАНИЕ

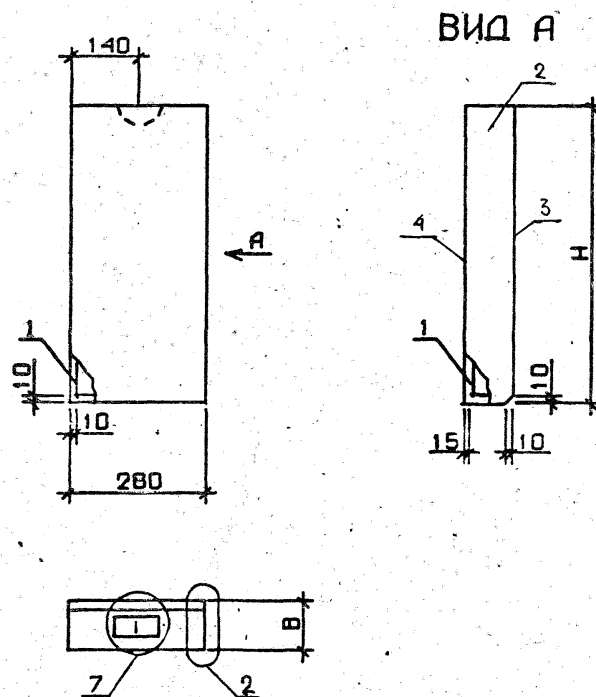

УЗЛЫ 2 И 7 СМ. 1.030.1-1.1-1 00Д1, ЛИСТЫ 1 И 3

ОБОЗНАЧЕНИЕ	МАРКА	Н, ММ	В, ММ	МАССА, Т
1.030.1-1.1-1 57	2ПС 3.12.2,5-П	1185	250	0.13
-01	2ПС 3.12.3,0-П	1185	300	0.15
-02	2ПС 3.12.3,5-П	1185	350	0.18
-03	2ПС 3.12.4,0-П	1185	400	0.20
-04	2ПС 3.15.2,5-П	1485	250	0.15
-05	2ПС 3.15.3,0-П	1485	300	0.19
-06	2ПС 3.15.3,5-П	1485	350	0.21
-07	2ПС 3.15.4,0-П	1485	400	0.25
-08	2ПС 3.18.2,5-П	1785	250	0.19
-09	2ПС 3.18.3,0-П	1785	300	0.23
-10	2ПС 3.18.3,5-П	1785	350	0.26
-11	2ПС 3.18.4,0-П	1785	400	0.30
-12	2ПС 3.21.2,5-П	2085	250	0.23
-13	2ПС 3.21.3,0-П	2085	300	0.26
-14	2ПС 3.21.3,5-П	2085	350	0.31
-15	2ПС 3.21.4,0-П	2085	400	0.34

--	--	--	--	--	--	--	--	--	--	--	--	--	--	--	--	--	--	--	--	--	--	--	--	--	--	--	--	--	--	--	--	--	--	--	--	--	--	--	--	--	--	--	--	--	--	--	--	--	--	--	--	--	--	--	--	--	--	--	--	--	--	--	--	--	--	--	--	--	--	--	--	--	--	--	--	--	--	--	--	--	--	--	--	--	--	--	--	--	--	--	--	--	--	--	--	--	--	--	--	--	--	--	--	--	--	--	--	--	--	--	--	--	--	--	--	--	--	--	--	--	--	--	--	--	--	--	--	--	--	--	--	--	--	--	--	--	--	--	--	--	--	--	--	--	--	--	--	--	--	--	--	--	--	--	--	--	--	--	--	--	--	--	--	--	--	--	--	--	--	--	--	--	--	--	--	--	--	--	--	--	--	--	--	--	--	--	--	--	--	--	--	--	--	--	--	--	--	--	--	--	--	--	--	--	--	--	--	--	--	--	--	--	--	--	--	--	--	--	--	--	--	--	--	--	--	--	--	--	--	--	--	--	--	--	--	--	--	--	--	--	--	--	--	--	--	--	--	--	--	--	--	--	--	--	--	--	--	--	--	--	--	--	--	--	--	--	--	--	--	--	--	--	--	--	--	--	--	--	--	--	--	--	--	--	--	--	--	--	--	--	--	--	--	--	--	--	--	--	--	--	--	--	--	--	--	--	--	--	--	--	--	--	--	--	--	--	--	--	--	--	--	--	--	--	--	--	--	--	--	--	--	--	--	--	--	--	--	--	--	--	--	--	--	--	--	--	--	--	--	--	--	--	--	--	--	--	--	--	--	--	--	--	--	--	--	--	--	--	--	--	--	--	--	--	--	--	--	--	--	--	--	--	--	--	--	--	--	--	--	--	--	--	--	--	--	--	--	--	--	--	--	--	--	--	--	--	--	--	--	--	--	--	--	--	--	--	--	--	--	--	--	--	--	--	--	--	--	--	--	--	--	--	--	--	--	--	--	--	--	--	--	--	--	--	--	--	--	--	--	--	--	--	--	--	--	--	--	--	--	--	--	--	--	--	--	--	--	--	--	--	--	--	--	--	--	--	--	--	--	--	--	--	--	--	--	--	--	--	--	--	--	--	--	--	--	--	--	--	--	--	--	--	--	--	--	--	--	--	--	--	--	--	--	--	--	--	--	--	--	--	--	--	--	--	--	--	--	--	--	--	--	--	--	--	--	--	--	--	--	--	--	--	--	--	--	--	--	--	--	--	--	--	--	--	--	--	--	--	--	--	--	--	--	--	--	--	--	--	--	--	--	--	--	--	--	--	--	--	--	--	--	--	--	--	--	--	--	--	--	--	--	--	--	--	--	--	--	--	--	--	--	--	--	--	--	--	--	--	--	--	--	--	--	--	--	--	--	--	--	--	--	--	--	--	--	--	--	--	--	--	--	--	--	--	--	--	--	--	--	--	--	--	--	--	--	--	--	--	--	--	--	--	--	--	--	--	--	--	--	--	--	--	--	--	--	--	--	--	--	--	--	--	--	--	--	--	--	--	--	--	--	--	--	--	--	--	--	--	--	--	--	--	--	--	--	--	--	--	--	--	--	--	--	--	--	--	--	--	--	--	--	--	--	--	--	--	--	--	--	--	--	--	--	--	--	--	--	--	--	--	--	--	--	--	--	--	--	--	--	--	--	--	--	--	--	--	--	--	--	--	--	--	--	--	--	--	--	--	--	--	--	--	--	--	--	--	--	--	--	--	--	--	--	--	--	--	--	--	--	--	--	--	--	--	--	--	--	--	--	--	--	--	--	--	--	--	--	--	--	--	--	--	--	--	--	--	--	--	--	--	--	--	--	--	--	--	--	--	--	--	--	--	--	--	--	--	--	--	--	--	--	--	--	--	--	--	--	--	--	--	--	--	--	--	--	--	--	--	--	--	--	--	--	--	--	--	--	--	--	--	--	--	--	--	--	--	--	--	--	--	--	--	--	--	--	--	--	--	--	--	--	--	--	--	--	--	--	--	--	--	--	--	--	--	--	--	--	--	--	--	--	--	--	--	--	--	--	--	--	--	--	--	--	--	--	--	--	--	--	--	--	--	--	--	--	--	--	--	--	--	--	--	--	--	--	--	--	--	--	--	--	--	--	--	--	--	--	--	--	--	--	--	--	--	--	--	--	--	--	--	--	--	--	--	--	--	--	--	--	--	--	--	--	--	--	--	--	--	--	--	--	--	--	--	--	--	--	--	--	--	--	--	--	--	--	--	--	--	--	--	--	--	--	--	--	--	--	--	--	--	--	--	--	--	--	--	--	--	--	--	--	--	--	--	--	--	--	--	--	--	--	--	--	--	--	--	--	--	--	--	--	--	--	--	--	--	--	--	--	--	--	--	--	--	--	--	--	--	--	--	--	--	--	--	--	--	--	--	--	--	--	--	--	--	--	--	--	--	--	--	--	--	--	--	--	--	--	--	--	--	--	--	--	--	--	--	--	--	--	--	--	--	--	--	--	--	--	--	--	--	--	--	--	--	--	--	--	--	--	--	--	--	--	--	--	--	--	--	--	--	--	--	--	--	--	--	--	--	--	--	--	--	--	--	--	--	--	--	--	--	--	--	--	--	--	--	--	--	--	--	--	--	--	--	--	--	--	--	--	--	--	--	--	--	--	--	--	--	--	--	--	--	--	--	--	--	--	--	--	--	--	--	--	--	--	--	--	--	--	--	--	--	--	--	--	--	--	--	--	--	--	--	--	--	--	--	--	--	--	--	--	--	--	--	--	--	--	--	--	--	--	--	--	--	--	--	--	--	--	--	--	--	--	--	--	--	--	--	--	--	--	--	--	--	--	--	--	--	--	--	--	--	--	--	--	--	--	--	--	--	--	--	--	--	--	--	--	--	--	--	--	--	--	--	--	--	--	--	--	--	--	--	--	--	--	--	--	--	--	--	--	--	--	--	--	--	--	--	--	--	--	--	--	--	--	--	--	--	--	--	--	--	--	--	--	--	--	--	--	--	--	--	--	--	--	--	--	--	--	--	--	--	--	--	--	--	--	--	--	--	--	--	--	--	--	--	--	--	--	--	--	--	--	--	--	--	--	--	--	--	--	--	--	--	--	--	--	--	--	--	--	--	--	--	--	--	--	--	--	--

ФОРМАТ	ЗОНА	ПОЗ.	ОБОЗНАЧЕНИЕ	НАИМЕНОВАНИЕ	КОД	ПРИМЕЧАНИЕ
A3			1.030.1-1.1-1 58СВ	ДОКУМЕНТАЦИЯ		
A3			1.030.1-1.1-1 00Д1	СБОРОЧНЫЙ ЧЕРТЕЖ		
A3			1.030.1-1.1-1 00РС	УЗЛЫ ОПАЛУБОЧНЫЕ		
A3			1.030.1-1.1-1 00ТО	ВЕДОМОСТЬ РАСХОДА		
				СТАЛИ НА ЭЛЕМЕНТ		
				ТЕХНИЧЕСКОЕ ОПИСАНИЕ		
			ПЕРЕМЕННЫЕ ДАННЫЕ	ДЛЯ ИСПОЛНЕНИЙ:		
				1.030.1-1.1-1 58		
				2ПС 6.12.2,0-Л-		
				СБОРОЧНЫЕ ЕДИНИЦЫ		
A4	1		1.030.1-1.1-2 37	КАРКАС ПРОСТРАНСТВ.	1	
				КП 6.12.2,0		
				МАТЕРИАЛЫ		
		2		БЕТОН ЛЕГКИЙ М50	0.11М3	
		3		РАСТВОР ЦЕМЕНТНЫЙ М100	0.01М3	
		4		РАСТВОР ЦЕМЕНТНЫЙ М50	0.010М3	
				1.030.1-1.1-1 58-01		
				2ПС 6.12.2,5-Л-		
				СБОРОЧНЫЕ ЕДИНИЦЫ		
A4	1		1.030.1-1.1-2 37-01	КАРКАС ПРОСТРАНСТВ.	1	
				КП 6.12.2,5		
				МАТЕРИАЛЫ		
		2		БЕТОН ЛЕГКИЙ М50	0.15М3	
		3		РАСТВОР ЦЕМЕНТНЫЙ М100	0.01М3	
		4		РАСТВОР ЦЕМЕНТНЫЙ М50	0.010М3	
				1.030.1-1.1-1 58-02		
				2ПС 6.12.3,0-Л-		
				СБОРОЧНЫЕ ЕДИНИЦЫ		
A4	1		1.030.1-1.1-2 37-02	КАРКАС ПРОСТРАНСТВ.	1	
				КП 6.12.3,0		

1.030.1-1.1-1 58

ПАНЕЛЬ
2 ПС 6.12, 2ПС 6.15

СТАДИЯ ЛИСТ ЛИСТОВ

Р 1 4

ГОСГРАЖДАНСТРОЙ

КиевЗНИИЭП

НАЧ.ОТД. Борисенко
Н.КОНТР. Малачевская
ГЛ.СПЕЦ. Ковальчук
ПРОВЕРИЛ. Когова
РАЗРАБ. Пунчук

ФОРМАТ	ЗОНА	ПОЗ.	ОБОЗНАЧЕНИЕ	НАИМЕНОВАНИЕ	КОД	ПРИМЕЧАНИЕ
A4			1.030.1-1.1-2 37-03	МАТЕРИАЛЫ		
				БЕТОН ЛЕГКИЙ М50	0.18М3	
				РАСТВОР ЦЕМЕНТНЫЙ М100	0.01М3	
				РАСТВОР ЦЕМЕНТНЫЙ М50	0.010М3	
				1.030.1-1.1-1 58-03		
				2ПС 6.12.3,5-Л-		
				СБОРОЧНЫЕ ЕДИНИЦЫ		
A4	1		1.030.1-1.1-2 37-03	КАРКАС ПРОСТРАНСТВ.	1	
				КП 6.12.3,5		
				МАТЕРИАЛЫ		
		2		БЕТОН ЛЕГКИЙ М50	0.22М3	
		3		РАСТВОР ЦЕМЕНТНЫЙ М100	0.01М3	
		4		РАСТВОР ЦЕМЕНТНЫЙ М50	0.010М3	
				1.030.1-1.1-1 58-04		
				2ПС 6.12.4,0-Л-		
				СБОРОЧНЫЕ ЕДИНИЦЫ		
A4	1		1.030.1-1.1-2 37-04	КАРКАС ПРОСТРАНСТВ.	1	
				КП 6.12.4,0		
				МАТЕРИАЛЫ		
		2		БЕТОН ЛЕГКИЙ М50	0.25М3	
		3		РАСТВОР ЦЕМЕНТНЫЙ М100	0.01М3	
		4		РАСТВОР ЦЕМЕНТНЫЙ М50	0.010М3	
				1.030.1-1.1-1 58-05		
				2ПС 6.15.2,5-Л-		
				СБОРОЧНЫЕ ЕДИНИЦЫ		
A4	1		1.030.1-1.1-2 37-05	КАРКАС ПРОСТРАНСТВ.	1	
				КП 6.15.2,5		
				МАТЕРИАЛЫ		
		2		БЕТОН ЛЕГКИЙ М50	0.18М3	
		3		РАСТВОР ЦЕМЕНТНЫЙ М100	0.02М3	
		4		РАСТВОР ЦЕМЕНТНЫЙ М50	0.01М3	
				1.030.1-1.1-1 58-06		
				2ПС 6.15.3,0-Л-		
				1.030.1-1.1-1 58		

ВЗАИМН. №

ПОДПИСЬ И ДАТА.

ИМЯ И ПОДП.

ЛИСТ

2

УЧАСТОК		ФОРМАТ	ЗОНА	ПОЗ.	ОБОЗНАЧЕНИЕ	НАИМЕНОВАНИЕ	КОЛ	ПРИМЕЧАНИЕ	
5106Ц К. ив. з. ии. з. п.	ОПЕРАТОР ТЛП КОРТ	A4	1	1	1.030.1-1.1-2 37-06	СБОРОЧНЫЕ ЕДИНИЦЫ КАРКАС ПРОСТРАНСТВ. КП 6.15.3,0	1	0.23М3 0.02М3 0.01М3	
				2	МАТЕРИАЛЫ				
				3	БЕТОН ЛЕГКИЙ М50 РАСТВОР ЦЕМЕНТНЫЙ М100 РАСТВОР ЦЕМЕНТНЫЙ М50				
				4	1.030.1-1.1-1 58-07 2ПС 6.15.3,5-Л-				
5106Ц К. ив. з. ии. з. п.	ОПЕРАТОР ТЛП КОРТ	A4	1	1	1.030.1-1.1-2 37-07	СБОРОЧНЫЕ ЕДИНИЦЫ КАРКАС ПРОСТРАНСТВ. КП 6.15.3,5	1	0.27М3 0.02М3 0.01М3	
				2	МАТЕРИАЛЫ				
				3	БЕТОН ЛЕГКИЙ М50 РАСТВОР ЦЕМЕНТНЫЙ М100 РАСТВОР ЦЕМЕНТНЫЙ М50				
				4	1.030.1-1.1-1 58-08 2ПС 6.15.4,0-Л-				
5106Ц К. ив. з. ии. з. п.	ОПЕРАТОР ТЛП КОРТ	A4	1	1	1.030.1-1.1-2 37-08	СБОРОЧНЫЕ ЕДИНИЦЫ КАРКАС ПРОСТРАНСТВ. КП 6.15.4,0	1	0.31М3 0.02М3 0.01М3	
				2	МАТЕРИАЛЫ				
				3	БЕТОН ЛЕГКИЙ М50 РАСТВОР ЦЕМЕНТНЫЙ М100 РАСТВОР ЦЕМЕНТНЫЙ М50				
				4	1.030.1-1.1-1 58-09 2ПС 6.12.2,0-Я-				
5106Ц К. ив. з. ии. з. п.	ОПЕРАТОР ТЛП КОРТ	A4	1	1	1.030.1-1.1-2 37	СБОРОЧНЫЕ ЕДИНИЦЫ КАРКАС ПРОСТРАНСТВ. КП 6.12.2,0	1	0.14М3	
				2	МАТЕРИАЛЫ				
				3	БЕТОН ЛЕГКИЙ М50 РАСТВОР ЦЕМЕНТНЫЙ М100 РАСТВОР ЦЕМЕНТНЫЙ М50				
				4	1.030.1-1.1-1 58-09 2ПС 6.12.2,0-Я-				
					1.030.1-1.1-1 58				ЛИСТ 3

ИНВ. № ПОДЛ.	ПОДПИСЬ И ДАТА	ВЗАИМН. №	ЭПВЦ Киев ЗНИИЭП	ОПЕРАТОР ТПП КОРТ	СКАЛА ВЗН-22-24	ФОРМАТ	ЗОНА	ПОЗ.	ОБОЗНАЧЕНИЕ	НАИМЕНОВАНИЕ	КОП	П. ЧАСТ
										1.030.1-1.1-1 58-10 2ПС 6.12.2,5-Я- СБОРОЧНЫЕ ЕДИНИЦЫ КАРКАС ПРОСТРАНСТВ. КП 6.12.2,5 МАТЕРИАЛЫ БЕТОН ЯЧЕИСТЫЙ М35	1	0.17М3
									A4 1 1.030.1-1.1-2 37-01			
								2		1.030.1-1.1-1 58-11 2ПС 6.12.3,0-Я- СБОРОЧНЫЕ ЕДИНИЦЫ КАРКАС ПРОСТРАНСТВ. КП 6.12.3,0 МАТЕРИАЛЫ БЕТОН ЯЧЕИСТЫЙ М35	1	0.21М3
									A4 1 1.030.1-1.1-2 37-02			
								2		1.030.1-1.1-1 58-12 2ПС 6.15.2,5-Я- СБОРОЧНЫЕ ЕДИНИЦЫ КАРКАС ПРОСТРАНСТВ. КП 6.15.2,5 МАТЕРИАЛЫ БЕТОН ЯЧЕИСТЫЙ М35	1	0.22М3
									A4 1 1.030.1-1.1-2 37-05			
								2		1.030.1-1.1-1 58-13 2ПС 6.15.3,0-Я- СБОРОЧНЫЕ ЕДИНИЦЫ КАРКАС ПРОСТРАНСТВ. КП 6.15.3,0 МАТЕРИАЛЫ БЕТОН ЯЧЕИСТЫЙ М35	1	0.26М3
									A4 1 1.030.1-1.1-2 37-06			
								2				
										1.030.1-1.1-1 58		

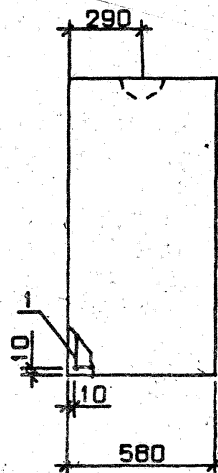

ВИД А

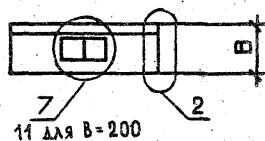
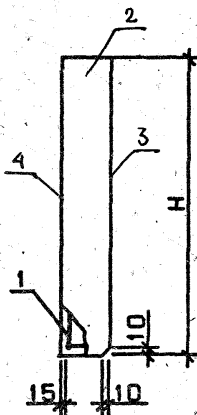

УЗЛЫ 2,11,7-СМ. 1.030.1-1.1-1 00Д1, ЛИСТЫ 1 И 3

ОБОЗНАЧЕНИЕ	МАРКА	Н, ММ	В, ММ	МАССА, Т
1.030.1-1.1-1 58	2ПС 6.12.2,0-П-	1185	200	0.21
-01	2ПС 6.12.2,5-П-	1185	250	0.26
-02	2ПС 6.12.3,0-П-	1185	300	0.31
-03	2ПС 6.12.3,5-П-	1185	350	0.36
-04	2ПС 6.12.4,0-П-	1185	400	0.40
-05	2ПС 6.15.2,5-П-	1485	250	0.32
-06	2ПС 6.15.3,0-П-	1485	300	0.39
-07	2ПС 6.15.3,5-П-	1485	350	0.45
-08	2ПС 6.15.4,0-П-	1485	400	0.51
-09	2ПС 6.12.2,0-Я-	1185	200	0.14
-10	2ПС 6.12.2,5-Я-	1185	250	0.18
-11	2ПС 6.12.3,0-Я-	1185	300	0.20
-12	2ПС 6.15.2,5-Я-	1485	250	0.21
-13	2ПС 6.15.3,0-Я-	1485	300	0.26

1.030.1-1.1-1 58СБ				СТАДИЯ	МАССА	МАСШТАБ
ПАНЕЛЬ 2ПС 6.12				Р	СМ	
2ПС 6.15				ТАБЛ		
СБОРОЧНЫЙ ЧЕРТЕЖ				ЛИСТ	ЛИСТОВ	1
НАЧ.ОТД. <i>Борисенко</i>				ГОСГРАЖДАНСТРОЙ		
Н.КОНТР. <i>Малачевский</i>				КиевЗНИИЭП		
ГЛ.СПЕЦ. <i>Ковальчук</i>						
ПРОВЕРИЛ <i>Котова</i>						
РАЗРАБ. <i>Пончук</i>						

ОБОЗНАЧЕНИЕ			НАИМЕНОВАНИЕ		КОЛ	ПРИМЕЧАНИЕ
А3	1.030.1-1.1-1	59СБ	ДОКУМЕНТАЦИЯ			
А3	1.030.1-1.1-1	00Д1	СБОРОЧНЫЙ ЧЕРТЕЖ			
А3	1.030.1-1.1-1	00РС	УЗЛЫ ОПАЛУВОЧНЫЕ			
А3	1.030.1-1.1-1	00ТО	ВЕДОМОСТЬ РАСХОДА			
			СТАЛИ НА ЭЛЕМЕНТ			
			ТЕХНИЧЕСКОЕ ОПИСАНИЕ			
ПЕРЕМЕННЫЕ ДАННЫЕ			ДЛЯ ИСПОЛНЕНИЙ:			
			1.030.1-1.1-1 59			
			2ПС 6.18.2,0-Л-			
			СБОРОЧНЫЕ ЕДИНИЦЫ			
А4	1	1.030.1-1.1-2 38	КАРКАС ПРОСТРАНСТВ.		1	
			КП 6.18.2,0			
			МАТЕРИАЛЫ			
	2		БЕТОН ЛЕГКИЙ М50			0.17М3
	3		РАСТВОР ЦЕМЕНТНЫЙ М100			0.02М3
	4		РАСТВОР ЦЕМЕНТНЫЙ М50			0.02М3
			1.030.1-1.1-1 59-01			
			2ПС 6.18.2,5-Л-			
			СБОРОЧНЫЕ ЕДИНИЦЫ			
А4	1	1.030.1-1.1-2 38-01	КАРКАС ПРОСТРАНСТВ.		1	
			КП 6.18.2,5			
			МАТЕРИАЛЫ			
	2		БЕТОН ЛЕГКИЙ М50			0.22М3
	3		РАСТВОР ЦЕМЕНТНЫЙ М100			0.02М3
	4		РАСТВОР ЦЕМЕНТНЫЙ М50			0.02М3
			1.030.1-1.1-1 59-02			
			2ПС 6.18.3,0-Л-			
			СБОРОЧНЫЕ ЕДИНИЦЫ			
А4	1	1.030.1-1.1-2 38-02	КАРКАС ПРОСТРАНСТВ.		1	
			КП 6.18.3,0			
			1.030.1-1.1-1 59			
НАЧ.ОТД.	Борисенко	Левин	ПАНЕЛЬ		СТАДИЯ	ЛИСТ
Н.КОНТР.	Малачевский	Павл	2ПС 6.18,2ПС 6.21,		Р	1
ГЛ.СПЕЦ.	Ковалевчук	Мир	2ПС 6.24			6
ПРОВЕРИЛ	КОТОВА	Ковалев			ГОСГРАЖДАНСТРОЙ	
РАЗРАБ.	Панчук	Мир			КиевЗНИИЭП	

FORM 44

ИНВ. № ПОДЛ.	ПОДПИСЬ И ДАТА	ВЗАИМН. №	ЭПВЦ Киев ЗНИИЭП	ОПЕРАТОР ТПП КОРТ	СКАЛА	ФОРМАТ	ЗОНА	ПОЗ.	ОБОЗНАЧЕНИЕ	НАИМЕНОВАНИЕ	КОЛ.	ПР. ЧАН.
										МАТЕРИАЛЫ		
								2		БЕТОН ЛЕГКИЙ М50		0.27М3
								3		РАСТВОР ЦЕМЕНТНЫЙ М100		0.02М3
								4		РАСТВОР ЦЕМЕНТНЫЙ М50		0.02М3
										1.030.1-1.1-1 59-03 2ПС 6.18.3,5-Л-		
										СБОРОЧНЫЕ ЕДИНИЦЫ		
										КАРКАС ПРОСТРАНСТВ. КП 6.18.3,5	1	
										МАТЕРИАЛЫ		
								2		БЕТОН ЛЕГКИЙ М50		0.33М3
								3		РАСТВОР ЦЕМЕНТНЫЙ М100		0.02М3
								4		РАСТВОР ЦЕМЕНТНЫЙ М50		0.02М3
										1.030.1-1.1-1 59-04 2ПС 6.18.4,0-Л-		
										СБОРОЧНЫЕ ЕДИНИЦЫ		
										КАРКАС ПРОСТРАНСТВ. КП 6.18.4,0	1	
										МАТЕРИАЛЫ		
								2		БЕТОН ЛЕГКИЙ М50		0.38М3
								3		РАСТВОР ЦЕМЕНТНЫЙ М100		0.02М3
								4		РАСТВОР ЦЕМЕНТНЫЙ М50		0.02М3
										1.030.1-1.1-1 59-05 2ПС 6.21.2,5-Л-		
										СБОРОЧНЫЕ ЕДИНИЦЫ		
										КАРКАС ПРОСТРАНСТВ. КП 6.21.2,5	1	
										МАТЕРИАЛЫ		
								2		БЕТОН ЛЕГКИЙ М50		0.26М3
								3		РАСТВОР ЦЕМЕНТНЫЙ М100		0.02М3
								4		РАСТВОР ЦЕМЕНТНЫЙ М50		0.02М3
										1.030.1-1.1-1 59-06 2ПС 6.21.3,0-Л-		
										1.030.1-1.1-1 59		

19944 02 21

ФОРМАТ	ЗОНА	ПОЗ.	ОБОЗНАЧЕНИЕ	НАИМЕНОВАНИЕ	КОЛ	ПРИМЕЧАНИЕ
А4	1		1.030.1-1.1-2 38-06	СБОРОЧНЫЕ ЕДИНИЦЫ	1	
				КАРКАС ПРОСТРАНСТВ. КП 6.21.3,0		
		2		МАТЕРИАЛЫ		
		3		БЕТОН ЛЕГКИЙ М50		0.32М3
		4		РАСТВОР ЦЕМЕНТНЫЙ М100		0.02М3
				РАСТВОР ЦЕМЕНТНЫЙ М50		0.02М3
			1.030.1-1.1-1 59-07			
			2ПС 6.21.3,5-Л-			
			СБОРОЧНЫЕ ЕДИНИЦЫ			
А4	1		1.030.1-1.1-2 38-07	КАРКАС ПРОСТРАНСТВ. КП 6.21.3,5	1	
				МАТЕРИАЛЫ		
		2		БЕТОН ЛЕГКИЙ М50		0.38М3
		3		РАСТВОР ЦЕМЕНТНЫЙ М100		0.02М3
		4		РАСТВОР ЦЕМЕНТНЫЙ М50		0.02М3
			1.030.1-1.1-1 59-08			
			2ПС 6.21.4,0-Л-			
			СБОРОЧНЫЕ ЕДИНИЦЫ			
А4	1		1.030.1-1.1-2 38-08	КАРКАС ПРОСТРАНСТВ. КП 6.21.4,0	1	
				МАТЕРИАЛЫ		
		2		БЕТОН ЛЕГКИЙ М50		0.44М3
		3		РАСТВОР ЦЕМЕНТНЫЙ М100		0.02М3
		4		РАСТВОР ЦЕМЕНТНЫЙ М50		0.02М3
			1.030.1-1.1-1 59-09			
			2ПС 6.24.2,0-Л-			
			СБОРОЧНЫЕ ЕДИНИЦЫ			
А4	1		1.030.1-1.1-2 38-09	КАРКАС ПРОСТРАНСТВ. КП 6.24.2,0	1	
				МАТЕРИАЛЫ		
		2		БЕТОН ЛЕГКИЙ М50		0.23М3
		3		РАСТВОР ЦЕМЕНТНЫЙ М100		0.03М3
		4		РАСТВОР ЦЕМЕНТНЫЙ М50		0.02М3
					ЛИСТ	3
1.030.1-1.1-1 59						

СКАЛА		ОПЕРАТОР	ТЛП	КОРТ	ЭПВЦ	Киев	ЗНИИЭП	ФОРМАТ	ЗОНА	ПОЗ.	ОБОЗНАЧЕНИЕ	НАИМЕНОВАНИЕ	КОЛ	ПРИМЕЧАНИЕ
												1.030.1-1.1-1 59-10 2ПС 6.24.2,5-Л-		
												СБОРОЧНЫЕ ЕДИНИЦЫ		
												КАРКАС ПРОСТРАНСТВ. КП 6.24.2,5	1	
												МАТЕРИАЛЫ		
												БЕТОН ЛЕГКИЙ М50		0.30М3
												РАСТВОР ЦЕМЕНТНЫЙ М100		0.03М3
												РАСТВОР ЦЕМЕНТНЫЙ М50		0.02М3
												1.030.1-1.1-1 59-11 2ПС 6.24.3,0-Л-		
												СБОРОЧНЫЕ ЕДИНИЦЫ		
												КАРКАС ПРОСТРАНСТВ. КП 6.24.3,0	1	
												МАТЕРИАЛЫ		
												БЕТОН ЛЕГКИЙ М50		0.37М3
												РАСТВОР ЦЕМЕНТНЫЙ М100		0.03М3
												РАСТВОР ЦЕМЕНТНЫЙ М50		0.02М3
												1.030.1-1.1-1 59-12 2ПС 6.18.2,0-Я-		
												СБОРОЧНЫЕ ЕДИНИЦЫ		
												КАРКАС ПРОСТРАНСТВ. КП 6.18.2,0	1	
												МАТЕРИАЛЫ		
												БЕТОН ЯЧЕИСТЫЙ М35		0.21М3
												1.030.1-1.1-1 59-13 2ПС 6.18.2,5-Я-		
												СБОРОЧНЫЕ ЕДИНИЦЫ		
												КАРКАС ПРОСТРАНСТВ. КП 6.18.2,5	1	
												МАТЕРИАЛЫ		
												БЕТОН ЯЧЕИСТЫЙ М35		0.26М3
												1.030.1-1.1-1 59		
														ЛИСТ 4

ФОРМАТ	ЗОНА	ПОЗ.	ОБОЗНАЧЕНИЕ	НАИМЕНОВАНИЕ	КОП.	ПРИМЕЧАНИЕ
А3			1.030.1-1.1-1 60СВ	ДОКУМЕНТАЦИЯ		
А3			1.030.1-1.1-1 00Д1	СБОРОЧНЫЙ ЧЕРТЕЖ		
А3			1.030.1-1.1-1 00РС	УЗЛЫ ОПАЛУВОЧНЫЕ		
А3			1.030.1-1.1-1 00ТО	ВЕДОМОСТЬ РАСХОДА		
				СТАЛИ НА ЭЛЕМЕНТ		
				ТЕХНИЧЕСКОЕ ОПИСАНИЕ		
			ПЕРЕМЕННЫЕ ДАННЫЕ	ДЛЯ ИСПОЛНЕНИЙ:		
				1.030.1-1.1-1 60		
				2ПС 12.12.2,0-Л-		
				СБОРОЧНЫЕ ЕДИНИЦЫ		
А4	1		1.030.1-1.1-2 39	КАРКАС ПРОСТРАНСТВ.	1	
				КП 12.12.2,0		
				МАТЕРИАЛЫ		
		2		БЕТОН ЛЕГКИЙ М50		0.23М3
		3		РАСТВОР ЦЕМЕНТНЫЙ М100		0.03М3
		4		РАСТВОР ЦЕМЕНТНЫЙ М50		0.02М3
				1.030.1-1.1-1 60-01		
				2ПС 12.12.2,5-Л-		
				СБОРОЧНЫЕ ЕДИНИЦЫ		
А4	1		1.030.1-1.1-2 39-01	КАРКАС ПРОСТРАНСТВ.	1	
				КП 12.12.2,5		
				МАТЕРИАЛЫ		
		2		БЕТОН ЛЕГКИЙ М50		0.30М3
		3		РАСТВОР ЦЕМЕНТНЫЙ М100		0.03М3
		4		РАСТВОР ЦЕМЕНТНЫЙ М50		0.02М3
				1.030.1-1.1-1 60-02		
				2ПС 12.12.3,0-Л-		
				СБОРОЧНЫЕ ЕДИНИЦЫ		
А4	1		1.030.1-1.1-2 39-02	КАРКАС ПРОСТРАНСТВ.	1	
				КП 12.12.3,0		
				1.030.1-1.1-1 60		
НАЧ.ОТД.	Борисенко			СТАДИЯ	ЛИСТ	ЛИСТОВ
И.КОНТР.	Малачевски			Р	1	4
ГЛ.СПЕЦ.	Ковальчук			ГОСГРАЖДАНСТРОЙ		
ПРОВЕРИЛ	Котов			КиевЗНИИЭП		
РАЗРАБ.	Пичунок					

ПАНЕЛЬ
2ПС 12.12, 2ПС 12.15

ФОРМАТ	ЗОНА	ПОЗ.	ОБОЗНАЧЕНИЕ	НАИМЕНОВАНИЕ	КОП.	ПРИМЕЧАНИЕ
А4			1.030.1-1.1-2 39-03	МАТЕРИАЛЫ		
		2		БЕТОН ЛЕГКИЙ М50		0.37М3
		3		РАСТВОР ЦЕМЕНТНЫЙ М100		0.03М3
		4		РАСТВОР ЦЕМЕНТНЫЙ М50		0.02М3
				1.030.1-1.1-1 60-03		
				2ПС 12.12.3,5-Л-		
				СБОРОЧНЫЕ ЕДИНИЦЫ		
А4	1		1.030.1-1.1-2 39-03	КАРКАС ПРОСТРАНСТВ.	1	
				КП 12.12.3,5		
				МАТЕРИАЛЫ		
		2		БЕТОН ЛЕГКИЙ М50		0.44М3
		3		РАСТВОР ЦЕМЕНТНЫЙ М100		0.03М3
		4		РАСТВОР ЦЕМЕНТНЫЙ М50		0.02М3
				1.030.1-1.1-1 60-04		
				2ПС 12.12.4,0-Л-		
				СБОРОЧНЫЕ ЕДИНИЦЫ		
А4	1		1.030.1-1.1-2 39-04	КАРКАС ПРОСТРАНСТВ.	1	
				КП 12.12.4,0		
				МАТЕРИАЛЫ		
		2		БЕТОН ЛЕГКИЙ М50		0.51М3
		3		РАСТВОР ЦЕМЕНТНЫЙ М100		0.03М3
		4		РАСТВОР ЦЕМЕНТНЫЙ М50		0.02М3
				1.030.1-1.1-1 60-05		
				2ПС 12.15.2,5-Л-		
				СБОРОЧНЫЕ ЕДИНИЦЫ		
А4	1		1.030.1-1.1-2 39-05	КАРКАС ПРОСТРАНСТВ.	1	
				КП 12.15.2,5		
				МАТЕРИАЛЫ		
		2		БЕТОН ЛЕГКИЙ М50		0.38М3
		3		РАСТВОР ЦЕМЕНТНЫЙ М100		0.03М3
		4		РАСТВОР ЦЕМЕНТНЫЙ М50		0.03М3
				1.030.1-1.1-1 60-06		
				2ПС 12.15.3,0-Л-		
				1.030.1-1.1-1 60		

Классификация	ФОРМАТ	ЗОНА	ПОЗ	ОБОЗНАЧЕНИЕ	НАИМЕНОВАНИЕ	КОЛ	ПРИМЕЧАНИЕ	
Классификация	ФОРМАТ	ЗОНА	ПОЗ	ОБОЗНАЧЕНИЕ	СБОРОЧНЫЕ ЕДИНИЦЫ	1		
					КАРКАС ПРОСТРАНСТВ.			
					КП 12.15.3,0			
					МАТЕРИАЛЫ			
					БЕТОН ЛЕГКИЙ М50			0.46М3
					РАСТВОР ЦЕМЕНТНЫЙ М100			0.03М3
					РАСТВОР ЦЕМЕНТНЫЙ М50			0.03М3
					1.030.1-1.1-1 60-07			
					2ПС 12.15.3,5-Л-			
					СБОРОЧНЫЕ ЕДИНИЦЫ			
					КАРКАС ПРОСТРАНСТВ.			
					КП 12.15.3,5			
Классификация	ФОРМАТ	ЗОНА	ПОЗ	ОБОЗНАЧЕНИЕ	МАТЕРИАЛЫ	1		
					БЕТОН ЛЕГКИЙ М50			0.55М3
					РАСТВОР ЦЕМЕНТНЫЙ М100			0.03М3
					РАСТВОР ЦЕМЕНТНЫЙ М50			0.03М3
					1.030.1-1.1-1 60-08			
					2ПС 12.15.4,0-Л-			
					СБОРОЧНЫЕ ЕДИНИЦЫ			
					КАРКАС ПРОСТРАНСТВ.			
					КП 12.15.4,0			
					МАТЕРИАЛЫ			
					БЕТОН ЛЕГКИЙ М50			0.64М3
					РАСТВОР ЦЕМЕНТНЫЙ М100			0.03М3
РАСТВОР ЦЕМЕНТНЫЙ М50	0.03М3							
Классификация	ФОРМАТ	ЗОНА	ПОЗ	ОБОЗНАЧЕНИЕ	1.030.1-1.1-1 60-09	1		
					2ПС 12.12.2,0-Я-			
					СБОРОЧНЫЕ ЕДИНИЦЫ			
					КАРКАС ПРОСТРАНСТВ.			
					КП 12.12.2,0			
					МАТЕРИАЛЫ			
					БЕТОН ЯЧЕИСТЫЙ М35			0.28М3
					1.030.1-1.1-1 60			
					3			

ЭПВЦ Киев ЗНИИЭП		ОПЕРАТОР ТЛП КОРТ	СРЛА	ФОРМАТ	ЗОНА	ПОЗ.	ОБОЗНАЧЕНИЕ	НАИМЕНОВАНИЕ	КОП	ПРИМЕЧАНИЕ		
ЭПВЦ Киев ЗНИИЭП	A4	1	1.030.1-1.1-2 39-01					1.030.1-1.1-1 60-10 2ПС 12.12.2,5 -Я-	1			
								СБОРОЧНЫЕ ЕДИНИЦЫ				
		2								0.35М3		
											КАРКАС ПРОСТРАНСТВ. КП 12.12.2,5	
												МАТЕРИАЛЫ
	A4	1	1.030.1-1.1-2 39-02					КАРКАС ПРОСТРАНСТВ. КП 12.12.3,0	1			
								МАТЕРИАЛЫ				
		2									0.42М3	
												БЕТОН ЯЧЕИСТЫЙ М35
												1.030.1-1.1-1 60-12 2ПС 12.15.2,5-Я-
												СБОРОЧНЫЕ ЕДИНИЦЫ
	A4	1	1.030.1-1.1-2 39-05					КАРКАС ПРОСТРАНСТВ. КП 12.15.2,5	1			
								МАТЕРИАЛЫ				
		2									0.44М3	
												БЕТОН ЯЧЕИСТЫЙ М35
												1.030.1-1.1-1 60-13 2ПС 12.15.3,0-Я-
												СБОРОЧНЫЕ ЕДИНИЦЫ
	A4	1	1.030.1-1.1-2 39-06					КАРКАС ПРОСТРАНСТВ. КП 12.15.3,0	1			
								МАТЕРИАЛЫ				
		2									0.53М3	
												БЕТОН ЯЧЕИСТЫЙ М35
							1.030.1-1.1-1 60					

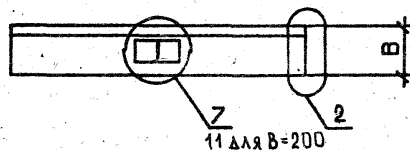
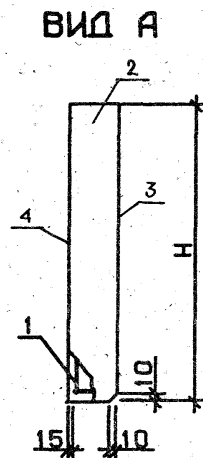
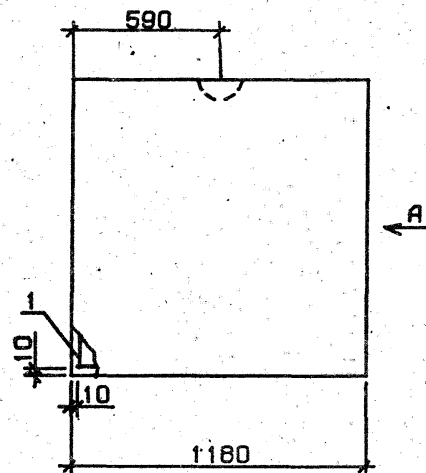

УЗЛЫ 2, 11, 7 см. 1.030.1-1.1-1 00Д1, ЛИСТЫ 1 И 3

ОБОЗНАЧЕНИЕ	МАРКА	Н, ММ	В, ММ	МАССА, Т
1.030.1-1.1-1 60	2ПО 12.12.2,0-П-	1185	200	0.43
-01	2ПО 12.12.2,5-П-	1185	250	0.53
-02	2ПО 12.12.3,0-П-	1185	300	0.63
-03	2ПО 12.12.3,5-П-	1185	350	0.73
-04	2ПО 12.12.4,0-П-	1185	400	0.83
-05	2ПО 12.15.2,5-П-	1485	250	0.66
-06	2ПО 12.15.3,0-П-	1485	300	0.79
-07	2ПО 12.15.3,5-П-	1485	350	0.91
-08	2ПО 12.15.4,0-П-	1485	400	1.04
-09	2ПО 12.12.2,0-Я-	1185	200	0.28
-10	2ПО 12.12.2,5-Я-	1185	250	0.35
-11	2ПО 12.12.3,0-Я-	1185	300	0.43
-12	2ПО 12.15.2,5-Я-	1485	250	0.44
-13	2ПО 12.15.3,0-Я-	1485	300	0.53

1.030.1-1.1-1 60СБ			
ПАНЕЛЬ 2ПО 12.12, 2ПО 12.15		СТАДИЯ	МАССА
ОБОРОЧНЫЙ ЧЕРТЕЖ		Р	СМ
		ТАБЛ	
		ЛИСТ	ЛИСТОВ 1
		ГОСГРАЖДАНСТРОЙ	
		КиевЗНИИЭП	

НАЧ.ОТД.	Борисенко	Р
Н.КОНТР.	Малачевский	М
ГЛ.СПЕЦ.	Ковальчук	А
ПРОВЕРИЛ	Котова	К
РАЗРАБ.	Гинчук	Г

КиевЗНИИЭП ТЛП КОРТ	ФОРМАТ	ЗОНА	ПОЗ.	ОБОЗНАЧЕНИЕ	НАИМЕНОВАНИЕ	КОЛ.	ПРИМЕЧАНИЕ
	A3			1.030.1-1.1-1 61CB	ДОКУМЕНТАЦИЯ		
	A3			1.030.1-1.1-1 00Д1	СВОРОЧНЫЙ ЧЕРТЕЖ		
	A3			1.030.1-1.1-1 00РС	УЗЛЫ ОПАЛОВОЧНЫЕ		
КиевЗНИИЭП ТЛП КОРТ	A3			1.030.1-1.1-1 00ТО	ВЕДОМОСТЬ РАСХОДА		
					СТАЛИ НА ЭЛЕМЕНТ		
					ТЕХНИЧЕСКОЕ ОПИСАНИЕ		
КиевЗНИИЭП ТЛП КОРТ	A4	1		1.030.1-1.1-2 40	ПЕРЕМЕННЫЕ ДАННЫЕ		
					ДЛЯ ИСПОЛНЕНИЙ:		
					1.030.1-1.1-1 61		
					2ПС 12.18.2,0-Л-		
КиевЗНИИЭП ТЛП КОРТ					СВОРОЧНЫЕ ЕДИНИЦЫ		
					КАРКАС ПРОСТРАНСТВ.		
					КП 12.18.2,0		
КиевЗНИИЭП ТЛП КОРТ					МАТЕРИАЛЫ		
					БЕТОН ЛЕГКИЙ М50	0.35М3	
					РАСТВОР ЦЕМЕНТНЫЙ М100	0.04М3	
					РАСТВОР ЦЕМЕНТНЫЙ М50	0.03М3	
КиевЗНИИЭП ТЛП КОРТ					1.030.1-1.1-1 61-01		
					2ПС 12.18.2,5-Л-		
					СВОРОЧНЫЕ ЕДИНИЦЫ		
					КАРКАС ПРОСТРАНСТВ.		
КиевЗНИИЭП ТЛП КОРТ	A4	1		1.030.1-1.1-2 40-01	КП 12.18.2,5		
					МАТЕРИАЛЫ		
					БЕТОН ЛЕГКИЙ М50	0.45М3	
					РАСТВОР ЦЕМЕНТНЫЙ М100	0.04М3	
КиевЗНИИЭП ТЛП КОРТ					РАСТВОР ЦЕМЕНТНЫЙ М50	0.03М3	
					1.030.1-1.1-1 61-02		
					2ПС 12.18.3,0-Л-		
					СВОРОЧНЫЕ ЕДИНИЦЫ		
КиевЗНИИЭП ТЛП КОРТ					КАРКАС ПРОСТРАНСТВ.		
					КП 12.18.3,0		
КиевЗНИИЭП ТЛП КОРТ	A4	1		1.030.1-1.1-2 40-02			
КиевЗНИИЭП ТЛП КОРТ					1.030.1-1.1-1 61		
КиевЗНИИЭП ТЛП КОРТ					ПАНЕЛЬ		
					2ПС 12.18, 2ПС 12.21,		
					2ПС 12.24		
КиевЗНИИЭП ТЛП КОРТ					СТАДИЯ	ЛИСТ	ЛИСТОВ
					Р	1	6
					ГОСГРАЖДАНСТРОЙ		
					КиевЗНИИЭП		

КиевЗНИИЭП ТЛП КОРТ	ФОРМАТ	ЗОНА	ПОЗ.	ОБОЗНАЧЕНИЕ	НАИМЕНОВАНИЕ	КОЛ.	ПРИМЕЧАНИЕ
	A4			1.030.1-1.1-2 40-03	МАТЕРИАЛЫ		
					БЕТОН ЛЕГКИЙ М50	0.56М3	
					РАСТВОР ЦЕМЕНТНЫЙ М100	0.04М3	
КиевЗНИИЭП ТЛП КОРТ					РАСТВОР ЦЕМЕНТНЫЙ М50	0.03М3	
					1.030.1-1.1-1 61-03		
					2ПС 12.18.3,5-Л-		
					СВОРОЧНЫЕ ЕДИНИЦЫ		
КиевЗНИИЭП ТЛП КОРТ					КАРКАС ПРОСТРАНСТВ.		
					КП 12.18.3,5		
					МАТЕРИАЛЫ		
					БЕТОН ЛЕГКИЙ М50	0.66М3	
КиевЗНИИЭП ТЛП КОРТ					РАСТВОР ЦЕМЕНТНЫЙ М100	0.04М3	
					РАСТВОР ЦЕМЕНТНЫЙ М50	0.03М3	
					1.030.1-1.1-1 61-04		
					2ПС 12.18.4,0-Л-		
КиевЗНИИЭП ТЛП КОРТ					СВОРОЧНЫЕ ЕДИНИЦЫ		
					КАРКАС ПРОСТРАНСТВ.		
					КП 12.18.4,0		
					МАТЕРИАЛЫ		
КиевЗНИИЭП ТЛП КОРТ					БЕТОН ЛЕГКИЙ М50	0.77М3	
					РАСТВОР ЦЕМЕНТНЫЙ М100	0.04М3	
					РАСТВОР ЦЕМЕНТНЫЙ М50	0.03М3	
					1.030.1-1.1-1 61-05		
КиевЗНИИЭП ТЛП КОРТ					2ПС 12.21.2,5-Л-		
					СВОРОЧНЫЕ ЕДИНИЦЫ		
					КАРКАС ПРОСТРАНСТВ.		
					КП 12.21.2,5		
КиевЗНИИЭП ТЛП КОРТ					МАТЕРИАЛЫ		
					БЕТОН ЛЕГКИЙ М50	0.56М3	
					РАСТВОР ЦЕМЕНТНЫЙ М100	0.05М3	
					РАСТВОР ЦЕМЕНТНЫЙ М50	0.04М3	
КиевЗНИИЭП ТЛП КОРТ					1.030.1-1.1-1 61-06		
					2ПС 12.21.3,0-Л-		
КиевЗНИИЭП ТЛП КОРТ					1.030.1-1.1-1 61		

Курс ЗНИИЭП ТЛП КОРТ			ФОРМАТ	ЗОНА	ПОЗ.	ОБОЗНАЧЕНИЕ	НАИМЕНОВАНИЕ	КОЛ	ПРИМЕЧАНИЕ
А4	1	1	1.030.1-1.1-2 40-06	СВОРОЧНЫЕ ЕДИНИЦЫ КАРКАС ПРОСТРАНСТВ. КП 12.21.3,0				1	
		2		МАТЕРИАЛЫ					
		3		БЕТОН ЛЕГКИЙ М50					0.65М3
		4		РАСТВОР ЦЕМЕНТНЫЙ М100 РАСТВОР ЦЕМЕНТНЫЙ М50					0.05М3 0.04М3
А4	1	1	1.030.1-1.1-2 40-07	1.030.1-1.1-1 61-07 2ПС 12.21.3,5-Л-					
		2		СВОРОЧНЫЕ ЕДИНИЦЫ					
		3		КАРКАС ПРОСТРАНСТВ. КП 12.21.3,5				1	
		4		МАТЕРИАЛЫ					
А4	1	1	1.030.1-1.1-2 40-08	БЕТОН ЛЕГКИЙ М50 РАСТВОР ЦЕМЕНТНЫЙ М100 РАСТВОР ЦЕМЕНТНЫЙ М50					0.77М3 0.05М3 0.04М3
		2		1.030.1-1.1-1 61-08 2ПС 12.21.4,0-Л-					
		3		СВОРОЧНЫЕ ЕДИНИЦЫ					
		4		КАРКАС ПРОСТРАНСТВ. КП 12.21.4,0				1	
А4	1	1	1.030.1-1.1-2 40-09	МАТЕРИАЛЫ					
		2		БЕТОН ЛЕГКИЙ М50					0.90М3
		3		РАСТВОР ЦЕМЕНТНЫЙ М100					0.05М3
		4		РАСТВОР ЦЕМЕНТНЫЙ М50					0.04М3
А4	1	1	1.030.1-1.1-2 40-09	1.030.1-1.1-1 61-09 2ПС 12.24.2,0-Л-					
		2		СВОРОЧНЫЕ ЕДИНИЦЫ					
		3		КАРКАС ПРОСТРАНСТВ. КП 12.24.2,0				1	
		4		МАТЕРИАЛЫ					
А4	1	1	1.030.1-1.1-2 40-09	БЕТОН ЛЕГКИЙ М50 РАСТВОР ЦЕМЕНТНЫЙ М100 РАСТВОР ЦЕМЕНТНЫЙ М50					0.45М3 0.06М3 0.04М3
		2							
		3							
		4							
							1.030.1-1.1-1 61		ЛИСТ 3

СКАЛА		ОПЕРАТОР	ТЛП	КОРТ	ФОРМАТ	ЗОНА	ПОЗ.	ОБОЗНАЧЕНИЕ	НАИМЕНОВАНИЕ	КОЛ	ПРИМЧАНИЕ
ЭПВЦ	Киев	ЗНИИЭП	1	1	1.030.1-1.1-2	40-10	1	1.030.1-1.1-1 61-10 2ПС 12.24.2,5-Л-	СВОРОЧНЫЕ ЕДИНИЦЫ	1	
							2	КАРКАС ПРОСТРАНСТВ. КП 12.24.2,5			
							3	МАТЕРИАЛЫ			
							4	БЕТОН ЛЕГКИЙ М50 РАСТВОР ЦЕМЕНТНЫЙ М100 РАСТВОР ЦЕМЕНТНЫЙ М50	0.60М3 0.06М3 0.04М3		
ЭПВЦ	Киев	ЗНИИЭП	1	1	1.030.1-1.1-2	40-11	1	1.030.1-1.1-1 61-11 2ПС 12.24.3,0-Л-	СВОРОЧНЫЕ ЕДИНИЦЫ	1	
							2	КАРКАС ПРОСТРАНСТВ. КП 12.24.3,0			
							3	МАТЕРИАЛЫ			
							4	БЕТОН ЛЕГКИЙ М50 РАСТВОР ЦЕМЕНТНЫЙ М100 РАСТВОР ЦЕМЕНТНЫЙ М50	0.75М3 0.06М3 0.04М3		
ЭПВЦ	Киев	ЗНИИЭП	1	1	1.030.1-1.1-2	40	1	1.030.1-1.1-1 61-12 2ПС 12.18.2,0-Я-	СВОРОЧНЫЕ ЕДИНИЦЫ	1	
							2	КАРКАС ПРОСТРАНСТВ. КП 12.18.2,0			
							3	МАТЕРИАЛЫ			
							4	БЕТОН ЯЧЕИСТЫЙ М35	0.42М3		
ЭПВЦ	Киев	ЗНИИЭП	1	1	1.030.1-1.1-2	40-01	1	1.030.1-1.1-1 61-13 2ПС 12.18.2,5-Я-	СВОРОЧНЫЕ ЕДИНИЦЫ	1	
							2	КАРКАС ПРОСТРАНСТВ. КП 12.18.2,5			
							3	МАТЕРИАЛЫ			
							4	БЕТОН ЯЧЕИСТЫЙ М35	0.53М3		
1.030.1-1.1-1 61									ЛИСТ	4	

Киев ЗНИИЭП ТЛП КОРТ

ФОРМАТ	ЗОНА	ПОЗ.	ОБОЗНАЧЕНИЕ	НАИМЕНОВАНИЕ	КОЛ	ПРИМЕЧАНИЕ
12.18.3,0-Я-	A4	1	1.030.1-1.1-2 40-02	1.030.1-1.1-1 61-14 2ПС 12.18.3,0-Я- СБОРОЧНЫЕ ЕДИНИЦЫ КАРКАС ПРОСТРАНСТВ. КП 12.18.3,0	1	
		2		МАТЕРИАЛЫ БЕТОН ЯЧЕИСТЫЙ М35		0.63М3
	A4	1	1.030.1-1.1-2 40-05	1.030.1-1.1-1 61-15 2ПС 12.21.2,5-Я- СБОРОЧНЫЕ ЕДИНИЦЫ КАРКАС ПРОСТРАНСТВ. КП 12.21.2,5	1	
		2		МАТЕРИАЛЫ БЕТОН ЯЧЕИСТЫЙ М35		0.61М3
	A4	1	1.030.1-1.1-2 40-06	1.030.1-1.1-1 61-16 2ПС 12.21.3,0-Я- СБОРОЧНЫЕ ЕДИНИЦЫ КАРКАС ПРОСТРАНСТВ. КП 12.21.3,0	1	
		2		МАТЕРИАЛЫ БЕТОН ЯЧЕИСТЫЙ М35		0.74М3
	A4	1	1.030.1-1.1-2 40-09	1.030.1-1.1-1 61-17 2ПС 12.24.2,0-Я- СБОРОЧНЫЕ ЕДИНИЦЫ КАРКАС ПРОСТРАНСТВ. КП 12.24.2,0	1	
		2		МАТЕРИАЛЫ БЕТОН ЯЧЕИСТЫЙ М35		0.56М3
				1.030.1-1.1-1 61-18 2ПС 12.24.2,5-Я-		
				1.030.1-1.1-1 61		ЛИСТ 5

ЭПВЦ Киев ЗНИИЭП		ОПЕРАТОР ТЛП КОРТ	СКАЛА	ФОРМАТ	ЗОНА	ПОЗ.	ОБОЗНАЧЕНИЕ	НАИМЕНОВАНИЕ	КОП	ПРИМЕЧАНИЕ
A4	1	1.030.1-1.1-2 40-10	1	СБОРОЧНЫЕ ЕДИНИЦЫ КАРКАС ПРОСТРАНСТВ. КП 12.24.2,5	1	0.70М3				
	2									
A4	1	1.030.1-1.1-2 40-11	1	СБОРОЧНЫЕ ЕДИНИЦЫ КАРКАС ПРОСТРАНСТВ. КП 12.24.3,0	1	0.84М3				
	2									
							1.030.1-1.1-1 61			ЛИСТ 6

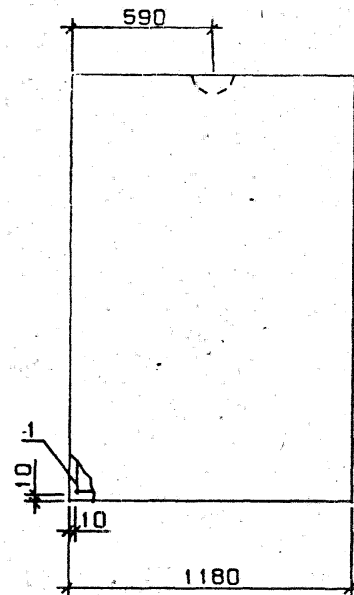

ВИД А

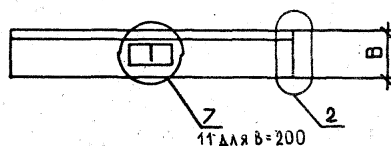
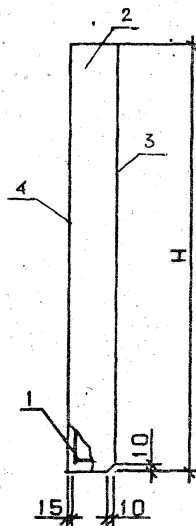

УЗЛЫ 2,4,7-СМ. 1.030.1-1.1-1 00Д1, ЛИСТЫ 1 И 3

ОБОЗНАЧЕНИЕ	МАРКА	Н, ММ	В, ММ	МАССА, Т
1.030.1-1.1-1 61	2ПС 12.18.2,0-П	1785	200	0.65
-01	2ПС 12.18.2,5-П	1785	250	0.79
-02	2ПС 12.18.3,0-П	1785	300	0.94
-03	2ПС 12.18.3,5-П	1785	350	1.11
-04	2ПС 12.18.4,0-П	1785	400	1.25
-05	2ПС 12.21.2,5-П	2085	250	0.94
-06	2ПС 12.21.3,0-П	2085	300	1.11
-07	2ПС 12.21.3,5-П	2085	350	1.27
-08	2ПС 12.21.4,0-П	2085	400	1.47
-09	2ПС 12.24.2,0-П	2385	200	0.87
-10	2ПС 12.24.2,5-П	2385	250	1.07
-11	2ПС 12.24.3,0-П	2385	300	1.28
-12	2ПС 12.18.2,0-Я	1785	200	0.44
-13	2ПС 12.18.2,5-Я	1785	250	0.54
-14	2ПС 12.18.3,0-Я	1785	300	0.64
-15	2ПС 12.21.2,5-Я	2085	250	0.62
-16	2ПС 12.21.3,0-Я	2085	300	0.74
-17	2ПС 12.24.2,0-Я	2385	200	0.57
-18	2ПС 12.24.2,5-Я	2385	250	0.72
-19	2ПС 12.24.3,0-Я	2385	300	0.86

																																																																																																																																																																																																																																																																																																																																																																																																																																																																																																																																																																																																																																																																																																																																																																																																																																																																																																																																																																																																																																																																																																																																																																																																																																																																																																																																																																																																																																																																													</
--	--	--	--	--	--	--	--	--	--	--	--	--	--	--	--	--	--	--	--	--	--	--	--	--	--	--	--	--	--	--	--	--	--	--	--	--	--	--	--	--	--	--	--	--	--	--	--	--	--	--	--	--	--	--	--	--	--	--	--	--	--	--	--	--	--	--	--	--	--	--	--	--	--	--	--	--	--	--	--	--	--	--	--	--	--	--	--	--	--	--	--	--	--	--	--	--	--	--	--	--	--	--	--	--	--	--	--	--	--	--	--	--	--	--	--	--	--	--	--	--	--	--	--	--	--	--	--	--	--	--	--	--	--	--	--	--	--	--	--	--	--	--	--	--	--	--	--	--	--	--	--	--	--	--	--	--	--	--	--	--	--	--	--	--	--	--	--	--	--	--	--	--	--	--	--	--	--	--	--	--	--	--	--	--	--	--	--	--	--	--	--	--	--	--	--	--	--	--	--	--	--	--	--	--	--	--	--	--	--	--	--	--	--	--	--	--	--	--	--	--	--	--	--	--	--	--	--	--	--	--	--	--	--	--	--	--	--	--	--	--	--	--	--	--	--	--	--	--	--	--	--	--	--	--	--	--	--	--	--	--	--	--	--	--	--	--	--	--	--	--	--	--	--	--	--	--	--	--	--	--	--	--	--	--	--	--	--	--	--	--	--	--	--	--	--	--	--	--	--	--	--	--	--	--	--	--	--	--	--	--	--	--	--	--	--	--	--	--	--	--	--	--	--	--	--	--	--	--	--	--	--	--	--	--	--	--	--	--	--	--	--	--	--	--	--	--	--	--	--	--	--	--	--	--	--	--	--	--	--	--	--	--	--	--	--	--	--	--	--	--	--	--	--	--	--	--	--	--	--	--	--	--	--	--	--	--	--	--	--	--	--	--	--	--	--	--	--	--	--	--	--	--	--	--	--	--	--	--	--	--	--	--	--	--	--	--	--	--	--	--	--	--	--	--	--	--	--	--	--	--	--	--	--	--	--	--	--	--	--	--	--	--	--	--	--	--	--	--	--	--	--	--	--	--	--	--	--	--	--	--	--	--	--	--	--	--	--	--	--	--	--	--	--	--	--	--	--	--	--	--	--	--	--	--	--	--	--	--	--	--	--	--	--	--	--	--	--	--	--	--	--	--	--	--	--	--	--	--	--	--	--	--	--	--	--	--	--	--	--	--	--	--	--	--	--	--	--	--	--	--	--	--	--	--	--	--	--	--	--	--	--	--	--	--	--	--	--	--	--	--	--	--	--	--	--	--	--	--	--	--	--	--	--	--	--	--	--	--	--	--	--	--	--	--	--	--	--	--	--	--	--	--	--	--	--	--	--	--	--	--	--	--	--	--	--	--	--	--	--	--	--	--	--	--	--	--	--	--	--	--	--	--	--	--	--	--	--	--	--	--	--	--	--	--	--	--	--	--	--	--	--	--	--	--	--	--	--	--	--	--	--	--	--	--	--	--	--	--	--	--	--	--	--	--	--	--	--	--	--	--	--	--	--	--	--	--	--	--	--	--	--	--	--	--	--	--	--	--	--	--	--	--	--	--	--	--	--	--	--	--	--	--	--	--	--	--	--	--	--	--	--	--	--	--	--	--	--	--	--	--	--	--	--	--	--	--	--	--	--	--	--	--	--	--	--	--	--	--	--	--	--	--	--	--	--	--	--	--	--	--	--	--	--	--	--	--	--	--	--	--	--	--	--	--	--	--	--	--	--	--	--	--	--	--	--	--	--	--	--	--	--	--	--	--	--	--	--	--	--	--	--	--	--	--	--	--	--	--	--	--	--	--	--	--	--	--	--	--	--	--	--	--	--	--	--	--	--	--	--	--	--	--	--	--	--	--	--	--	--	--	--	--	--	--	--	--	--	--	--	--	--	--	--	--	--	--	--	--	--	--	--	--	--	--	--	--	--	--	--	--	--	--	--	--	--	--	--	--	--	--	--	--	--	--	--	--	--	--	--	--	--	--	--	--	--	--	--	--	--	--	--	--	--	--	--	--	--	--	--	--	--	--	--	--	--	--	--	--	--	--	--	--	--	--	--	--	--	--	--	--	--	--	--	--	--	--	--	--	--	--	--	--	--	--	--	--	--	--	--	--	--	--	--	--	--	--	--	--	--	--	--	--	--	--	--	--	--	--	--	--	--	--	--	--	--	--	--	--	--	--	--	--	--	--	--	--	--	--	--	--	--	--	--	--	--	--	--	--	--	--	--	--	--	--	--	--	--	--	--	--	--	--	--	--	--	--	--	--	--	--	--	--	--	--	--	--	--	--	--	--	--	--	--	--	--	--	--	--	--	--	--	--	--	--	--	--	--	--	--	--	--	--	--	--	--	--	--	--	--	--	--	--	--	--	--	--	--	--	--	--	--	--	--	--	--	--	--	--	--	--	--	--	--	--	--	--	--	--	--	--	--	--	--	--	--	--	--	--	--	--	--	--	--	--	--	--	--	--	--	--	--	--	--	--	--	--	--	--	--	--	--	--	--	--	--	--	--	--	--	--	--	--	--	--	--	--	--	--	--	--	--	--	--	--	--	--	--	--	--	--	--	--	--	--	--	--	--	--	--	--	--	--	--	--	--	--	--	--	--	--	--	--	--	--	--	--	--	--	--	--	--	--	--	--	--	--	--	--	--	--	--	--	--	--	--	--	--	--	--	--	--	--	--	--	--	--	--	--	--	--	--	--	--	--	--	--	--	--	--	--	--	--	--	--	--	--	--	--	--	--	--	--	--	--	--	--	--	--	--	--	--	--	--	--	--	--	--	--	--	--	--	--	--	--	--	--	--	--	--	--	--	--	--	--	--	--	--	--	--	--	--	--	--	--	--	--	--	--	--	--	--	--	--	--	--	--	--	--	--	--	--	--	--	--	--	--	--	--	--	--	--	--	--	--	--	--	--	--	--	--	--	--	--	--	--	--	--	--	--	--	--	--	--	--	--	--	--	--	--	--	--	--	--	--	--	--	--	--	--	--	--	--	--	--	--	--	--	--	--	--	--	--	--	--	--	--	--	--	--	--	--	--	--	--	--	--	--	--	--	--	--	--	--	--	--	--	--	--	--	--	--	--	--	--	--	--	--	--	--	--	--	--	--	--	--	--	--	--	--	--	--	--	--	--	--	--	--	--	--	--	--	--	--	--	--	--	--	--	--	--	--	--	--	--	--	--	--	--	--	--	--	--	--	--	--	--	--	--	--	--	----

КиевЗНИИЭП			ТЛП КОРТ		ОБОЗНАЧЕНИЕ	НАИМЕНОВАНИЕ	КОЛ.	ПРИМЕЧАНИЕ
ФОРМАТ	ЗОНА	ПОЗ.				ДОКУМЕНТАЦИЯ		
A3			1.030.1-1.1-1 62СВ			СВОРОЧНЫЙ ЧЕРТЕЖ		
A3			1.030.1-1.1-1 00Д1			УЗЛЫ ОПАЛУБОВЧНЫЕ		
A3			1.030.1-1.1-1 00РС			ВЕДОМОСТЬ РАСХОДА		
						СТАЛИ НА ЭЛЕМЕНТ		
A3			1.030.1-1.1-1 00ТО			ТЕХНИЧЕСКОЕ ОПИСАНИЕ		
			ПЕРЕМЕННЫЕ ДАННЫЕ			ДЛЯ ИСПОЛНЕНИЙ:		
						1.030.1-1.1-1 62		
						2ПС 15.12.2,0-Л-		
						СВОРОЧНЫЕ ЕДИНИЦЫ		
A4	1		1.030.1-1.1-2 41			КАРКАС ПРОСТРАНСТВ. КП 15.12.2,0	1	
						МАТЕРИАЛЫ		
		2				БЕТОН ЛЕГКИЙ М50		0.29М3
		3				РАСТВОР ЦЕМЕНТНЫЙ М100		0.03М3
		4				РАСТВОР ЦЕМЕНТНЫЙ М50		0.03М3
						1.030.1-1.1-1 62-01		
						2ПС 15.12.2,5-Л-		
						СВОРОЧНЫЕ ЕДИНИЦЫ		
A4	1		1.030.1-1.1-2 41-01			КАРКАС ПРОСТРАНСТВ. КП 15.12.2,5	1	
						МАТЕРИАЛЫ		
		2				БЕТОН ЛЕГКИЙ М50		0.38М3
		3				РАСТВОР ЦЕМЕНТНЫЙ М100		0.03М3
		4				РАСТВОР ЦЕМЕНТНЫЙ М50		0.03М3
						1.030.1-1.1-1 62-02		
						2ПС 15.12.3,0-Л-		
						СВОРОЧНЫЕ ЕДИНИЦЫ		
A4	1		1.030.1-1.1-2 41-02			КАРКАС ПРОСТРАНСТВ. КП 15.12.3,0	1	
						1.030.1-1.1-1 62		
						ПАНЕЛЬ		
						2ПС 15.12, 2ПС 15.18,		
						2ПС 15.24		
						СТАДИЯ	ЛИСТ	ЛИСТОВ
						Р	1	6
						ГОСГРАЖДАНСТРОЙ		
						КиевЗНИИЭП		

ЭПВЦ КиевЗНИИЭП			ОПЕРАТОР ТЛП КОРТ		СЖАЛА Железобетон		ФОРМАТ	ЗОНА	ПОЗ.	ОБОЗНАЧЕНИЕ	НАИМЕНОВАНИЕ	КОЛ	ПРИМЕЧАНИЕ
А4	1	2 3 4	1.030.1-1.1-2 41-03	МАТЕРИАЛЫ									
				БЕТОН ЛЕГКИЙ М50 0.46М3									
				РАСТВОР ЦЕМЕНТНЫЙ М100 0.03М3									
	РАСТВОР ЦЕМЕНТНЫЙ М50 0.03М3												
	1	2 3 4	1.030.1-1.1-2 41-04	1.030.1-1.1-1 62-03 2ПС 15.12.3,5-Л-									
				СВОРОЧНЫЕ ЕДИНИЦЫ									
				КАРКАС ПРОСТРАНСТВ. КП 15.12.3,5 1									
	1	2 3 4	1.030.1-1.1-2 41-05	МАТЕРИАЛЫ									
				БЕТОН ЛЕГКИЙ М50 0.55М3									
				РАСТВОР ЦЕМЕНТНЫЙ М100 0.03М3									
	РАСТВОР ЦЕМЕНТНЫЙ М50 0.03М3												
	1	2 3 4	1.030.1-1.1-2 41-06	1.030.1-1.1-1 62-04 2ПС 15.18.2,0-Л-									
СВОРОЧНЫЕ ЕДИНИЦЫ													
КАРКАС ПРОСТРАНСТВ. КП 15.18.2,0 1													
1	2 3 4	1.030.1-1.1-2 41-07	МАТЕРИАЛЫ										
			БЕТОН ЛЕГКИЙ М50 0.44М3										
			РАСТВОР ЦЕМЕНТНЫЙ М100 0.05М3										
РАСТВОР ЦЕМЕНТНЫЙ М50 0.04М3													
1	2 3 4	1.030.1-1.1-2 41-08	1.030.1-1.1-1 62-05 2ПС 15.18.2,5-Л-										
			СВОРОЧНЫЕ ЕДИНИЦЫ										
			КАРКАС ПРОСТРАНСТВ. КП 15.18.2,5 1										
1	2 3 4	1.030.1-1.1-2 41-09	МАТЕРИАЛЫ										
			БЕТОН ЛЕГКИЙ М50 0.57М3										
			РАСТВОР ЦЕМЕНТНЫЙ М100 0.05М3										
РАСТВОР ЦЕМЕНТНЫЙ М50 0.04М3													
1	2 3 4	1.030.1-1.1-2 41-10	1.030.1-1.1-1 62-06 2ПС 15.18.3,0-Л-										

1.030.1-1.1-1 62										ЛИСТ
										2

ФОРМАТ	ЗОНА	ПОЗ.	ОБОЗНАЧЕНИЕ	НАИМЕНОВАНИЕ	КОЛ	ПРИМЕЧАНИЕ	
А4	1	1.030.1-1.1-2 41-06	СБОРОЧНЫЕ ЕДИНИЦЫ	КАРКАС ПРОСТРАНСТВ. КП 15.18.3,0	1		
			МАТЕРИАЛЫ				
			БЕТОН ЛЕГКИЙ М50				0.70МЗ
			РАСТВОР ЦЕМЕНТНЫЙ М100				0.05МЗ
			РАСТВОР ЦЕМЕНТНЫЙ М50				0.04МЗ
			1.030.1-1.1-1 62-07				
			2ПС 15.18.3,5-Л-				
			СБОРОЧНЫЕ ЕДИНИЦЫ				
			КАРКАС ПРОСТРАНСТВ. КП 15.18.3,5				
			МАТЕРИАЛЫ				
			БЕТОН ЛЕГКИЙ М50				0.83МЗ
			РАСТВОР ЦЕМЕНТНЫЙ М100				0.05МЗ
РАСТВОР ЦЕМЕНТНЫЙ М50	0.04МЗ						
А4	1	1.030.1-1.1-2 41-07	1.030.1-1.1-1 62-08	1			
			2ПС 15.24.2,0-Л-				
			СБОРОЧНЫЕ ЕДИНИЦЫ				
			КАРКАС ПРОСТРАНСТВ. КП 15.24.2,0				
			МАТЕРИАЛЫ				
			БЕТОН ЛЕГКИЙ М50			0.58МЗ	
			РАСТВОР ЦЕМЕНТНЫЙ М100			0.07МЗ	
			РАСТВОР ЦЕМЕНТНЫЙ М50			0.05МЗ	
			1.030.1-1.1-1 62-09				
			2ПС 15.24.2,5-Л-				
			СБОРОЧНЫЕ ЕДИНИЦЫ				
			КАРКАС ПРОСТРАНСТВ. КП 15.24.2,5				
А4	1	1.030.1-1.1-2 41-08	МАТЕРИАЛЫ	1			
			БЕТОН ЛЕГКИЙ М50			0.76МЗ	
			РАСТВОР ЦЕМЕНТНЫЙ М100			0.07МЗ	
			РАСТВОР ЦЕМЕНТНЫЙ М50			0.05МЗ	
			1.030.1-1.1-1 62-09				
			2ПС 15.24.2,5-Л-				
			СБОРОЧНЫЕ ЕДИНИЦЫ				
			КАРКАС ПРОСТРАНСТВ. КП 15.24.2,5				
			МАТЕРИАЛЫ				
			БЕТОН ЛЕГКИЙ М50			0.76МЗ	
			РАСТВОР ЦЕМЕНТНЫЙ М100			0.07МЗ	
			РАСТВОР ЦЕМЕНТНЫЙ М50			0.05МЗ	
А4	1	1.030.1-1.1-2 41-09	СБОРОЧНЫЕ ЕДИНИЦЫ	1			
			МАТЕРИАЛЫ				
			БЕТОН ЛЕГКИЙ М50			0.76МЗ	
			РАСТВОР ЦЕМЕНТНЫЙ М100			0.07МЗ	
			РАСТВОР ЦЕМЕНТНЫЙ М50			0.05МЗ	
			1.030.1-1.1-1 62-09				
			2ПС 15.24.2,5-Л-				
			СБОРОЧНЫЕ ЕДИНИЦЫ				
			КАРКАС ПРОСТРАНСТВ. КП 15.24.2,5				
			МАТЕРИАЛЫ				
			БЕТОН ЛЕГКИЙ М50			0.76МЗ	
			РАСТВОР ЦЕМЕНТНЫЙ М100			0.07МЗ	
РАСТВОР ЦЕМЕНТНЫЙ М50	0.05МЗ						
				1.030.1-1.1-1 62	3		

ИНВ. № ПОДЛ.	ПОДПИСЬ И ДАТА	ВЗАИМН. №	ЭПВЦ Класс. ЭНИИЭП			ОПЕРАТОР ТЛП КОРТ	СКАЛА	ФОРМАТ	ЗОНА	ПОЗ.	ОБОЗНАЧЕНИЕ	НАИМЕНОВАНИЕ	КОЛ.	ПРИМ. ЧАСТИ
			ЭПВЦ	Класс.	ЭНИИЭП									
												1.030.1-1.1-1 62-10 2ПС 15.24.3,0-Л-		
												СВОРОЧНЫЕ ЕДИНИЦЫ		
												НАРКАС ПРОСТРАНСТВ. КП 15.24.3,0	1	
												МАТЕРИАЛЫ		
												БЕТОН ЛЕГКИЙ М50		0.93М3
												РАСТВОР ЦЕМЕНТНЫЙ М100		0.07М3
												РАСТВОР ЦЕМЕНТНЫЙ М50		0.05М3
												1.030.1-1.1-1 62-11 2ПС 15.24.3,5-Л-		
												СВОРОЧНЫЕ ЕДИНИЦЫ		
												НАРКАС ПРОСТРАНСТВ. КП 15.24.3,5	1	
												МАТЕРИАЛЫ		
												БЕТОН ЛЕГКИЙ М50		1.11М3
												РАСТВОР ЦЕМЕНТНЫЙ М100		0.07М3
												РАСТВОР ЦЕМЕНТНЫЙ М50		0.05М3
												1.030.1-1.1-1 62-12 2ПС 15.12.2,0-Я-		
												СВОРОЧНЫЕ ЕДИНИЦЫ		
												НАРКАС ПРОСТРАНСТВ. КП 15.12.2,0	1	
												МАТЕРИАЛЫ		
												БЕТОН ЯЧЕИСТЫЙ М35		0.35М3
												1.030.1-1.1-1 62-13 2ПС 15.12.2,5-Я-		
												СВОРОЧНЫЕ ЕДИНИЦЫ		
												НАРКАС ПРОСТРАНСТВ. КП 15.12.2,5	1	
												МАТЕРИАЛЫ		
												БЕТОН ЯЧЕИСТЫЙ М35		0.44М3
												1.030.1-1.1-1 62		

ФОРМАТ	ЗОНА	ПОЗ.	ОБОЗНАЧЕНИЕ	НАИМЕНОВАНИЕ	КОП	ПРИМЕЧАНИЕ
А4	1	1.030.1-1.1-2 41-02	1.030.1-1.1-1 62-14 2ПС 15.12.3,0-Я-	СБОРОЧНЫЕ ЕДИНИЦЫ КАРКАС ПРОСТРАНСТВ. КП 15.12.3,0	1	
	2			МАТЕРИАЛЫ БЕТОН ЯЧЕИСТЫЙ М35		0.53М3
А4	1	1.030.1-1.1-2 41-04	1.030.1-1.1-1 62-15 2ПС 15.18.2,0-Я-	СБОРОЧНЫЕ ЕДИНИЦЫ КАРКАС ПРОСТРАНСТВ. КП 15.18.2,0	1	
	2			МАТЕРИАЛЫ БЕТОН ЯЧЕИСТЫЙ М35		0.53М3
А4	1	1.030.1-1.1-2 41-05	1.030.1-1.1-1 62-16 2ПС 15.18.2,5-Я-	СБОРОЧНЫЕ ЕДИНИЦЫ КАРКАС ПРОСТРАНСТВ. КП 15.18.2,5	1	
	2			МАТЕРИАЛЫ БЕТОН ЯЧЕИСТЫЙ М35		0.66М3
А4	1	1.030.1-1.1-2 41-06	1.030.1-1.1-1 62-17 2ПС 15.18.3,0-Я-	СБОРОЧНЫЕ ЕДИНИЦЫ КАРКАС ПРОСТРАНСТВ. КП 15.18.3,0	1	
	2			МАТЕРИАЛЫ БЕТОН ЯЧЕИСТЫЙ М35		0.79М3
1.030.1-1.1-1 62						ЛИСТ 5

ФОРМАТ	ЗОНА	ПОЗ.	ОБОЗНАЧЕНИЕ	НАИМЕНОВАНИЕ	КОП	ПРИМЕЧАНИЕ
А4	1	1.030.1-1.1-2 41-08	СБОРОЧНЫЕ ЕДИНИЦЫ КАРКАС ПРОСТРАНСТВ. КП 15.24.2,0		1	
	2			МАТЕРИАЛЫ БЕТОН ЯЧЕИСТЫЙ М35		0.71М3
А4	1	1.030.1-1.1-2 41-09	1.030.1-1.1-1 62-19 2ПС 15.24.2,5-Я-	СБОРОЧНЫЕ ЕДИНИЦЫ КАРКАС ПРОСТРАНСТВ. КП 15.24.2,5	1	
	2			МАТЕРИАЛЫ БЕТОН ЯЧЕИСТЫЙ М35		0.88М3
А4	1	1.030.1-1.1-2 41-10	1.030.1-1.1-1 62-20 2ПС 15.24.3,0-Я-	СБОРОЧНЫЕ ЕДИНИЦЫ КАРКАС ПРОСТРАНСТВ. КП 15.24.3,0	1	
	2			МАТЕРИАЛЫ БЕТОН ЯЧЕИСТЫЙ М35		1.06М3
1.030.1-1.1-1 62						ЛИСТ 6

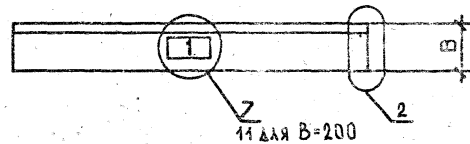
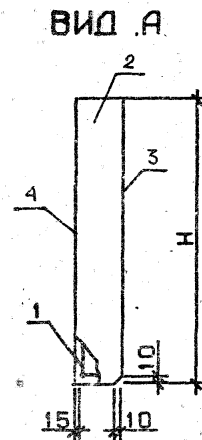
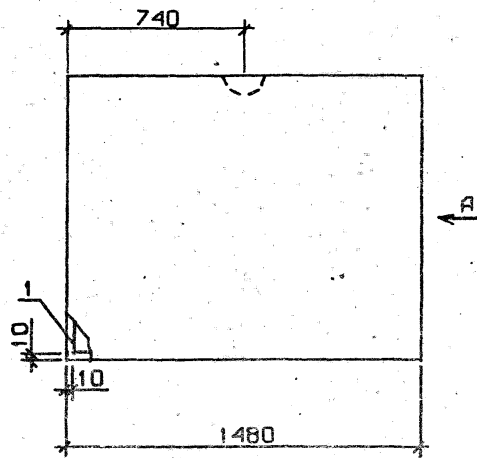

Вид А

УЗЛЫ 2,11,7-СМ. 1.030.1-1.1-1 00А1, ЛИСТЫ 1 И 3

ОБОЗНАЧЕНИЕ	МАРКА	Н, ММ	В, ММ	МАССА, Т
1.030.1-1.1-1 62	2ПС 15.12.2,0-П	1185	200	0.55
-01	2ПС 15.12.2,5-П	1185	250	0.66
-02	2ПС 15.12.3,0-П	1185	300	0.79
-03	2ПС 15.12.3,5-П	1185	350	0.91
-04	2ПС 15.18.2,0-П	1785	200	0.82
-05	2ПС 15.18.2,5-П	1785	250	1.01
-06	2ПС 15.18.3,0-П	1785	300	1.20
-07	2ПС 15.18.3,5-П	1785	350	1.37
-08	2ПС 15.24.2,0-П	2385	200	1.09
-09	2ПС 15.24.2,5-П	2385	250	1.34
-10	2ПС 15.24.3,0-П	2385	300	1.60
-11	2ПС 15.24.3,5-П	2385	350	1.85
-12	2ПС 15.12.2,0-Я	1185	200	0.35
-13	2ПС 15.12.2,5-Я	1185	250	0.44
-14	2ПС 15.12.3,0-Я	1185	300	0.53
-15	2ПС 15.18.2,0-Я	1785	200	0.53
-16	2ПС 15.18.2,5-Я	1785	250	0.67
-17	2ПС 15.18.3,0-Я	1785	300	0.79
-18	2ПС 15.24.2,0-Я	2385	200	0.72
-19	2ПС 15.24.2,5-Я	2385	250	0.89
-20	2ПС 15.24.3,0-Я	2385	300	1.07

--	--	--	--	--	--	--	--	--	--	--	--	--	--	--	--	--	--	--	--	--	--	--	--	--	--	--	--	--	--	--	--	--	--	--	--	--	--	--	--	--	--	--	--	--	--	--	--	--	--	--	--	--	--	--	--	--	--	--	--	--	--	--	--	--	--	--	--	--	--	--	--	--	--	--	--	--	--	--	--	--	--	--	--	--	--	--	--	--	--	--	--	--	--	--	--	--	--	--	--	--	--	--	--	--	--	--	--	--	--	--	--	--	--	--	--	--	--	--	--	--	--	--	--	--	--	--	--	--	--	--	--	--	--	--	--	--	--	--	--	--	--	--	--	--	--	--	--	--	--	--	--	--	--	--	--	--	--	--	--	--	--	--	--	--	--	--	--	--	--	--	--	--	--	--	--	--	--	--	--	--	--	--	--	--	--	--	--	--	--	--	--	--	--	--	--	--	--	--	--	--	--	--	--	--	--	--	--	--	--	--	--	--	--	--	--	--	--	--	--	--	--	--	--	--	--	--	--	--	--	--	--	--	--	--	--	--	--	--	--	--	--	--	--	--	--	--	--	--	--	--	--	--	--	--	--	--	--	--	--	--	--	--	--	--	--	--	--	--	--	--	--	--	--	--	--	--	--	--	--	--	--	--	--	--	--	--	--	--	--	--	--	--	--	--	--	--	--	--	--	--	--	--	--	--	--	--	--	--	--	--	--	--	--	--	--	--	--	--	--	--	--	--	--	--	--	--	--	--	--	--	--	--	--	--	--	--	--	--	--	--	--	--	--	--	--	--	--	--	--	--	--	--	--	--	--	--	--	--	--	--	--	--	--	--	--	--	--	--	--	--	--	--	--	--	--	--	--	--	--	--	--	--	--	--	--	--	--	--	--	--	--	--	--	--	--	--	--	--	--	--	--	--	--	--	--	--	--	--	--	--	--	--	--	--	--	--	--	--	--	--	--	--	--	--	--	--	--	--	--	--	--	--	--	--	--	--	--	--	--	--	--	--	--	--	--	--	--	--	--	--	--	--	--	--	--	--	--	--	--	--	--	--	--	--	--	--	--	--	--	--	--	--	--	--	--	--	--	--	--	--	--	--	--	--	--	--	--	--	--	--	--	--	--	--	--	--	--	--	--	--	--	--	--	--	--	--	--	--	--	--	--	--	--	--	--	--	--	--	--	--	--	--	--	--	--	--	--	--	--	--	--	--	--	--	--	--	--	--	--	--	--	--	--	--	--	--	--	--	--	--	--	--	--	--	--	--	--	--	--	--	--	--	--	--	--	--	--	--	--	--	--	--	--	--	--	--	--	--	--	--	--	--	--	--	--	--	--	--	--	--	--	--	--	--	--	--	--	--	--	--	--	--	--	--	--	--	--	--	--	--	--	--	--	--	--	--	--	--	--	--	--	--	--	--	--	--	--	--	--	--	--	--	--	--	--	--	--	--	--	--	--	--	--	--	--	--	--	--	--	--	--	--	--	--	--	--	--	--	--	--	--	--	--	--	--	--	--	--	--	--	--	--	--	--	--	--	--	--	--	--	--	--	--	--	--	--	--	--	--	--	--	--	--	--	--	--	--	--	--	--	--	--	--	--	--	--	--	--	--	--	--	--	--	--	--	--	--	--	--	--	--	--	--	--	--	--	--	--	--	--	--	--	--	--	--	--	--	--	--	--	--	--	--	--	--	--	--	--	--	--	--	--	--	--	--	--	--	--	--	--	--	--	--	--	--	--	--	--	--	--	--	--	--	--	--	--	--	--	--	--	--	--	--	--	--	--	--	--	--	--	--	--	--	--	--	--	--	--	--	--	--	--	--	--	--	--	--	--	--	--	--	--	--	--	--	--	--	--	--	--	--	--	--	--	--	--	--	--	--	--	--	--	--	--	--	--	--	--	--	--	--	--	--	--	--	--	--	--	--	--	--	--	--	--	--	--	--	--	--	--	--	--	--	--	--	--	--	--	--	--	--	--	--	--	--	--	--	--	--	--	--	--	--	--	--	--	--	--	--	--	--	--	--	--	--	--	--	--	--	--	--	--	--	--	--	--	--	--	--	--	--	--	--	--	--	--	--	--	--	--	--	--	--	--	--	--	--	--	--	--	--	--	--	--	--	--	--	--	--	--	--	--	--	--	--	--	--	--	--	--	--	--	--	--	--	--	--	--	--	--	--	--	--	--	--	--	--	--	--	--	--	--	--	--	--	--	--	--	--	--	--	--	--	--	--	--	--	--	--	--	--	--	--	--	--	--	--	--	--	--	--	--	--	--	--	--	--	--	--	--	--	--	--	--	--	--	--	--	--	--	--	--	--	--	--	--	--	--	--	--	--	--	--	--	--	--	--	--	--	--	--	--	--	--	--	--	--	--	--	--	--	--	--	--	--	--	--	--	--	--	--	--	--	--	--	--	--	--	--	--	--	--	--	--	--	--	--	--	--	--	--	--	--	--	--	--	--	--	--	--	--	--	--	--	--	--	--	--	--	--	--	--	--	--	--	--	--	--	--	--	--	--	--	--	--	--	--	--	--	--	--	--	--	--	--	--	--	--	--	--	--	--	--	--	--	--	--	--	--	--	--	--	--	--	--	--	--	--	--	--	--	--	--	--	--	--	--	--	--	--	--	--	--	--	--	--	--	--	--	--	--	--	--	--	--	--	--	--	--	--	--	--	--	--	--	--	--	--	--	--	--	--	--	--	--	--	--	--	--	--	--	--	--	--	--	--	--	--	--	--	--	--	--	--	--	--	--	--	--	--	--	--	--	--	--	--	--	--	--	--	--	--	--	--	--	--	--	--	--	--	--	--	--	--	--	--	--	--	--	--	--	--	--	--	--	--	--	--	--	--	--	--	--	--	--	--	--	--	--	--	--	--	--	--	--	--	--	--	--	--	--	--	--	--	--	--	--	--	--	--	--	--	--	--	--	--	--	--	--	--	--	--	--	--	--	--	--	--	--	--	--	--	--	--	--	--	--	--	--	--	--	--	--	--	--	--	--	--	--	--	--	--	--	--	--	--	--	--	--	--	--	--	--	--	--	--	--	--	--	--	--	--	--	--	--	--	--	--	--	--	--	--	--	--	--	--	--	--	--	--	--	--	--	--	--	--	--	--	--	--	--	--	--	--	--	--	--	--	--	--	--	--	--	--	--	--	--	--	--	--	--	--	--	--	--	--	--	--	--	--	--	--	--	--	--	--	--	--	--	--	--	--	--	--	--	--	--	--	--	--	--	--	--

КиевЗНИИЭП

ТЛП КОРТ

ФОРМАТ
ЗОНА
ПОЗ

ОБОЗНАЧЕНИЕ	НАИМЕНОВАНИЕ	КОЛ	ПРИМЕЧАНИЕ
ДОКУМЕНТАЦИЯ			
A3	1.030.1-1.1-1 63СВ		СВОРОЧНЫЙ ЧЕРТЕЖ
A3	1.030.1-1.1-1 00Д1		УЗЛЫ ОПАЛУБОВЧНЫЕ
A3	1.030.1-1.1-1 00РС		ВЕДОМОСТЬ РАСХОДА
A3	1.030.1-1.1-1 00ТО		СТАЛИ НА ЭЛЕМЕНТ
			ТЕХНИЧЕСКОЕ ОПИСАНИЕ
ПЕРЕМЕННЫЕ ДАННЫЕ			
ДЛЯ ИСПОЛНЕНИЙ:			
	1.030.1-1.1-1 63		
	2ПС 30.24.2,0-Л-		
СВОРОЧНЫЕ ЕДИНИЦЫ			
A4	1.030.1-1.1-2 41-12	1	
			КАРКАС ПРОСТРАНСТВ.
			КП 30.24.2,0
МАТЕРИАЛЫ			
	БЕТОН ЛЕГКИЙ М50	1.17М3	
	РАСТВОР ЦЕМЕНТНЫЙ М100	0.14М3	
	РАСТВОР ЦЕМЕНТНЫЙ М50	0.11М3	
	1.030.1-1.1-1 63-01		
	2ПС 30.24.2,5-Л-		
СВОРОЧНЫЕ ЕДИНИЦЫ			
A4'	1.030.1-1.1-2 41-13	1	
			КАРКАС ПРОСТРАНСТВ.
			КП 30.24.2,5
МАТЕРИАЛЫ			
	БЕТОН ЛЕГКИЙ М50	1.53М3	
	РАСТВОР ЦЕМЕНТНЫЙ М100	0.14М3	
	РАСТВОР ЦЕМЕНТНЫЙ М50	0.11М3	
	1.030.1-1.1-1 63-02		
	2ПС 30.24.3,0-Л-		
СВОРОЧНЫЕ ЕДИНИЦЫ			
A4	1.030.1-1.1-2 41-14	1	
			КАРКАС ПРОСТРАНСТВ.
			КП 30.24.3,0
1.030.1-1.1-1 63			
ПАНЕЛЬ			
2ПС 30.24			
НАЧ.ОТД.	ОБЛ.ЭНКО	СТАДИЯ	ЛИСТ
Н.КОНТР.	ОБЛ.ЭВЕРКОВ	Р	1
ГЛ.СПЕЦ.	ОБЛ.ЧУК	ЛИСТОВ	3
ПРОВЕРИЛ	СКОТОВ	ГОСГРАЖДАНСТРОИ	
РАЗРАБ.	ПИНЧУК	КиевЗНИИЭП	

КиевЗНИИЭП

ТЛП КОРТ

ФОРМАТ
ЗОНА
ПОЗ

ОБОЗНАЧЕНИЕ	НАИМЕНОВАНИЕ	КОЛ	ПРИМЕЧАНИЕ
МАТЕРИАЛЫ			
	БЕТОН ЛЕГКИЙ М50	1.88М3	
	РАСТВОР ЦЕМЕНТНЫЙ М100	0.14М3	
	РАСТВОР ЦЕМЕНТНЫЙ М50	0.11М3	
	1.030.1-1.1-1 63-03		
	2ПС 30.24.3,5-Л-		
СВОРОЧНЫЕ ЕДИНИЦЫ			
A4	1.030.1-1.1-2 41-15	1	
			КАРКАС ПРОСТРАНСТВ.
			КП 30.24.3,5
МАТЕРИАЛЫ			
	БЕТОН ЛЕГКИЙ М50	2.24М3	
	РАСТВОР ЦЕМЕНТНЫЙ М100	0.14М3	
	РАСТВОР ЦЕМЕНТНЫЙ М50	0.11М3	
	1.030.1-1.1-1 63-04		
	2ПС 30.24.2,0-Я-		
СВОРОЧНЫЕ ЕДИНИЦЫ			
A4	1.030.1-1.1-2 41-12	1	
			КАРКАС ПРОСТРАНСТВ.
			КП 30.24.2,0
МАТЕРИАЛЫ			
	БЕТОН ЯЧЕИСТЫЙ М35	1.45М3	
	1.030.1-1.1-1 63-05		
	2ПС 30.24.2,5-Я-		
СВОРОЧНЫЕ ЕДИНИЦЫ			
A4	1.030.1-1.1-2 41-13	1	
			КАРКАС ПРОСТРАНСТВ.
			КП 30.24.2,5
МАТЕРИАЛЫ			
	БЕТОН ЯЧЕИСТЫЙ М35	1.78М3	
	1.030.1-1.1-1 63-06		
	2ПС 30.24.3,0-Я-		
СВОРОЧНЫЕ ЕДИНИЦЫ			
A4	1.030.1-1.1-2 41-14	1	
			КАРКАС ПРОСТРАНСТВ.
			КП 30.24.3,0
1.030.1-1.1-1 63			
ПАНЕЛЬ			
2ПС 30.24			
НАЧ.ОТД.	ОБЛ.ЭНКО	СТАДИЯ	ЛИСТ
Н.КОНТР.	ОБЛ.ЭВЕРКОВ	Р	1
ГЛ.СПЕЦ.	ОБЛ.ЧУК	ЛИСТОВ	3
ПРОВЕРИЛ	СКОТОВ	ГОСГРАЖДАНСТРОИ	
РАЗРАБ.	ПИНЧУК	КиевЗНИИЭП	

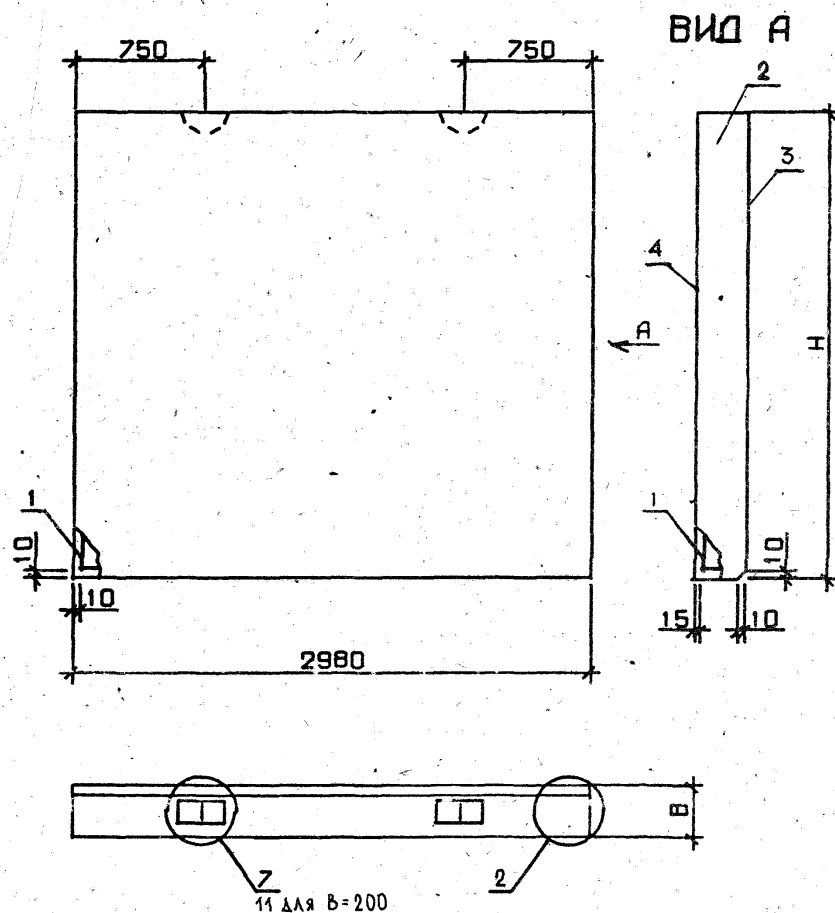

УЗЛЫ 2, 11, 7-СМ. 1.030.1-1.1-1 0001, ЛИСТЫ 1, 3

ОБОЗНАЧЕНИЕ	МАРКА	Н, ММ	В, ММ	МАССА, Т
1.030.1-1.1-1 63	2ПС 30.24.2,0-П.	2385	200	2.20
-01	2ПС 30.24.2,5-П.	2385	250	2.71
-02	2ПС 30.24.3,0-П.	2385	300	3.22
-03	2ПС 30.24.3,5-П.	2385	350	3.73
-04	2ПС 30.24.2,0-Я.	2385	200	1.43
-05	2ПС 30.24.2,5-Я.	2385	250	1.79
-06	2ПС 30.24.3,0-Я.	2385	300	2.15

						1.030.1-1.1-1 63СБ		
						ПАНЕЛЬ		
						2ПС 30.24		
						СБОРОЧНЫЙ ЧЕРТЕЖ		
						СТАДИЯ	МАССА	МАСШТАБ
						Р	СМ ТАБЛ	
						ЛИСТ		ЛИСТОВ 1
НАЧ.ОТД.	Борисенко					ГОСГРАЖДАНСТРОИ КиевЗНИИЭ		
Н.КОНТР	Малачевский							
ГЛ.СПЕЦ.	Ковальчук							
ПРОВЕРИЛ	Котова							
РАЗРАБ.	Пичук							

ОБРАЗ КиевЗНИИЭП		ТЛП КОРТ		ФОРМАТ	ЗОНА	ПОЗ.	ОБОЗНАЧЕНИЕ	НАИМЕНОВАНИЕ	КОП.	ПРИМЕ ЧАНИЕ	
								ДОКУМЕНТАЦИЯ			
							A3	1.030.1-1.1-1 64СВ	СБОРОЧНЫЙ ЧЕРТЕЖ		
							A3	1.030.1-1.1-1 00Д1	УЗЛЫ ОПАЛУВочНЫЕ		
							A3	1.030.1-1.1-1 00РС	ВЕДОМОСТЬ РАСХОДА		
									СТАЛИ НА ЭЛЕМЕНТ		
							A3	1.030.1-1.1-1 00ТО	ТЕХНИЧЕСКОЕ ОПИСАНИЕ		
							ПЕРЕМЕННЫЕ ДАННЫЕ		ДЛЯ ИСПОЛНЕНИЙ:		
									1.030.1-1.1-1 64		
									2ПС 8.12.2,0-Л-		
									СБОРОЧНЫЕ ЕДИНИЦЫ		
							A4	1 1.030.1-1.1-2 42	КАРКАС ПРОСТРАНСТВ. КП 8.12.2,0	1	
									МАТЕРИАЛЫ		
							2		БЕТОН ЛЕГКИЙ М50		0.16М3
							3		РАСТВОР ЦЕМЕНТНЫЙ М100		0.02М3
							4		РАСТВОР ЦЕМЕНТНЫЙ М50		0.02М3
									1.030.1-1.1-1 64-01		
									2ПС 8.18.2,0-Л-		
									СБОРОЧНЫЕ ЕДИНИЦЫ		
							A4	1 1.030.1-1.1-2 42-01	КАРКАС ПРОСТРАНСТВ. КП 8.18.2,0	1	
									МАТЕРИАЛЫ		
							2		БЕТОН ЛЕГКИЙ М50		0.24М3
							3		РАСТВОР ЦЕМЕНТНЫЙ М100		0.03М3
							4		РАСТВОР ЦЕМЕНТНЫЙ М50		0.02М3
									1.030.1-1.1-1 64-02		
									2ПС 8.24.2,0-Л-		
									СБОРОЧНЫЕ ЕДИНИЦЫ		
							A4	1 1.030.1-1.1-2 42-02	КАРКАС ПРОСТРАНСТВ. КП 8.24.2,0	1	
							1.030.1-1.1-1 64				
НАЧ.ОТД. Борисенко							ПАНЕЛЬ 2ПС 8, 2ПС 9, 2ПС 9.3, 2ПС 10				
И.КОНТР. Малахеевский											
ГЛ.СПЕЦ. Ковальчук											
ПРОВЕРИЛ. Когова											
РАЗРАБ. Пинчук							СТАДИЯ		ЛИСТ	ЛИСТОВ	
							Р		1	6	
							ГОСТРАЖДАНСТРОИ КиевЗНИИЭП				

ЭПВЦ		ОПЕРАТОР	СКАЛА	ФОРМАТ	ЗОНА	ПОЗ.	ОБОЗНАЧЕНИЕ	НАИМЕНОВАНИЕ	КОП	ПРИМЕЧАНИЕ
Киев ЗНИИЭП <td>ТЛП КОРТ</td> <td>МКА</td> <td></td> <td></td> <td></td> <td></td> <td>МАТЕРИАЛЫ БЕТОН ЛЕГКИЙ М50 РАСТВОР ЦЕМЕНТНЫЙ М100 РАСТВОР ЦЕМЕНТНЫЙ М50 1.030.1-1.1-1 64-03 2ПС 9.12.2,5-Л- СБОРОЧНЫЕ ЕДИНИЦЫ КАРКАС ПРОСТРАНСТВ. КП 9.12.2,5</td> <td></td> <td>0.33М3 0.04М3 0.03М3</td>		ТЛП КОРТ	МКА					МАТЕРИАЛЫ БЕТОН ЛЕГКИЙ М50 РАСТВОР ЦЕМЕНТНЫЙ М100 РАСТВОР ЦЕМЕНТНЫЙ М50 1.030.1-1.1-1 64-03 2ПС 9.12.2,5-Л- СБОРОЧНЫЕ ЕДИНИЦЫ КАРКАС ПРОСТРАНСТВ. КП 9.12.2,5		0.33М3 0.04М3 0.03М3
A4	1						1.030.1-1.1-2 42-03			
	2									
	3									
	4									
A4	1						1.030.1-1.1-2 42-04	МАТЕРИАЛЫ БЕТОН ЛЕГКИЙ М50 РАСТВОР ЦЕМЕНТНЫЙ М100 РАСТВОР ЦЕМЕНТНЫЙ М50 1.030.1-1.1-1 64-04 2ПС 9.18.2,5-Л- СБОРОЧНЫЕ ЕДИНИЦЫ КАРКАС ПРОСТРАНСТВ. КП 9.18.2,5	1	0.22М3 0.02М3 0.02М3
	2									
	3									
	4									
A4	1						1.030.1-1.1-2 42-05	МАТЕРИАЛЫ БЕТОН ЛЕГКИЙ М50 РАСТВОР ЦЕМЕНТНЫЙ М100 РАСТВОР ЦЕМЕНТНЫЙ М50 1.030.1-1.1-1 64-05 2ПС 9.24.2,5-Л- СБОРОЧНЫЕ ЕДИНИЦЫ КАРКАС ПРОСТРАНСТВ. КП 9.24.2,5	1	0.34М3 0.03М3 0.02М3
	2									
	3									
	4									
A4	1						1.030.1-1.1-2 42-06	МАТЕРИАЛЫ БЕТОН ЛЕГКИЙ М50 РАСТВОР ЦЕМЕНТНЫЙ М100 РАСТВОР ЦЕМЕНТНЫЙ М50 1.030.1-1.1-1 64-06 2ПС 9,3.12.3,0-Л-		0.45М3 0.04М3 0.03М3
	2									
	3									
	4									
							1.030.1-1.1-1 64			
										ПИС
										2

Киев ЗНИИЭП ТЛП КОРТ			ОБОЗНАЧЕНИЕ	НАИМЕНОВАНИЕ	КОЛ	ПРИМЕЧАНИЕ
ФОРМАТ	ЗОНА	ПОЗ.				
A4	1	1	1.030.1-1.1-2 42-06	СБОРОЧНЫЕ ЕДИНИЦЫ КАРКАС ПРОСТРАНСТВ. КП 9,3.12.3,0	1	
		2		МАТЕРИАЛЫ		
		3		БЕТОН ЛЕГКИЙ М50		0.29М3
		4		РАСТВОР ЦЕМЕНТНЫЙ М100 РАСТВОР ЦЕМЕНТНЫЙ М50		0.02М3 0.02М3
	1	2	1.030.1-1.1-2 42-07	1.030.1-1.1-1 64-07 2ПС 9,3.18.3,0-Л-	1	
		3		СБОРОЧНЫЕ ЕДИНИЦЫ КАРКАС ПРОСТРАНСТВ. КП 9,3.18.3,0		
		4		МАТЕРИАЛЫ		
		4		БЕТОН ЛЕГКИЙ М50 РАСТВОР ЦЕМЕНТНЫЙ М100 РАСТВОР ЦЕМЕНТНЫЙ М50		0.44М3 0.03М3 0.02М3
	1	2	1.030.1-1.1-2 42-08	1.030.1-1.1-1 64-08 2ПС 9,3.24.3,0-Л-	1	
		3		СБОРОЧНЫЕ ЕДИНИЦЫ КАРКАС ПРОСТРАНСТВ. КП 9,3.24.3,0		
		4		МАТЕРИАЛЫ		
		4		БЕТОН ЛЕГКИЙ М50 РАСТВОР ЦЕМЕНТНЫЙ М100 РАСТВОР ЦЕМЕНТНЫЙ М50		0.59М3 0.04М3 0.03М3
1	2	1.030.1-1.1-2 42-09	1.030.1-1.1-1 64-09 2ПС 10.12.3,5-Л-	1		
	3		СБОРОЧНЫЕ ЕДИНИЦЫ КАРКАС ПРОСТРАНСТВ. КП 10.12.3,5			
	4		МАТЕРИАЛЫ			
	4		БЕТОН ЛЕГКИЙ М50 РАСТВОР ЦЕМЕНТНЫЙ М100 РАСТВОР ЦЕМЕНТНЫЙ М50		0.37М3 0.02М3 0.02М3	
1.030.1-1.1-1 64						ЛИСТ 3

ЭПВЦ Киев ЗНИИЭП		ОПЕРАТОР ТЛП КОРТ	СКАЛА 1:1000	ФОРМАТ	ЗОНА	ПОЗ.	ОБОЗНАЧЕНИЕ	НАИМЕНОВАНИЕ	КОЛ	ПРИМЕЧАНИЕ
ЭПВЦ Киев ЗНИИЭП	A4	1	1.030.1-1.1-2 42-10				1.030.1-1.1-1 64-10 2ПС 10.18.3,5-Л-	СБОРОЧНЫЕ ЕДИНИЦЫ КАРКАС ПРОСТРАНСТВ. КП 10.18.3,5	1	0.55М3 0.03М3 0.03М3
							МАТЕРИАЛЫ БЕТОН ЛЕГКИЙ М50 РАСТВОР ЦЕМЕНТНЫЙ М100 РАСТВОР ЦЕМЕНТНЫЙ М50			
						2				
						3				
	A4	1	1.030.1-1.1-2 42-11				1.030.1-1.1-1 64-11 2ПС 10.24.3,5-Л-	СБОРОЧНЫЕ ЕДИНИЦЫ КАРКАС ПРОСТРАНСТВ. КП 10.24.3,5	1	0.74М3 0.05М3 0.03М3
							МАТЕРИАЛЫ БЕТОН ЛЕГКИЙ М50 РАСТВОР ЦЕМЕНТНЫЙ М100 РАСТВОР ЦЕМЕНТНЫЙ М50			
						2				
						3				
	A4	1	1.030.1-1.1-2 42				1.030.1-1.1-1 64-12 2ПС 8.12.2,0-Я-	СБОРОЧНЫЕ ЕДИНИЦЫ КАРКАС ПРОСТРАНСТВ. КП 8.12.2,0	1	0.20М3
							МАТЕРИАЛЫ БЕТОН ЯЧЕИСТЫЙ М35			
						2				
A4	1	1.030.1-1.1-2 42-01				1.030.1-1.1-1 64-13 2ПС 8.18.2,0-Я-	СБОРОЧНЫЕ ЕДИНИЦЫ КАРКАС ПРОСТРАНСТВ. КП 8.18.2,0	1	0.30М3	
						МАТЕРИАЛЫ БЕТОН ЯЧЕИСТЫЙ М35				
					2					
							1.030.1-1.1-1 64			ЛИСТ 4

Квс знийзп ТЛП КОРТ <i>М.И.И.И.</i>			ФОРМАТ	ЗОНА	ПОЗ.	ОБОЗНАЧЕНИЕ	НАИМЕНОВАНИЕ	КОЛ	ПРИМЕЧАНИЕ
A4	1	1.030.1-1.1-2 42-02	1	0.40М3	1.030.1-1.1-1 64-14 2ПС 8.24.2,0-Я- СБОРОЧНЫЕ ЕДИНИЦЫ КАРКАС ПРОСТРАНСТВ. КП 8.24.2,0 МАТЕРИАЛЫ БЕТОН ЯЧЕИСТЫЙ М35				
	2	1.030.1-1.1-1 64-15 2ПС 9.12.2,5-Я- СБОРОЧНЫЕ ЕДИНИЦЫ КАРКАС ПРОСТРАНСТВ. КП 9.12.2,5 МАТЕРИАЛЫ БЕТОН ЯЧЕИСТЫЙ М35							
A4	1	1.030.1-1.1-2 42-03	1	0.26М3	1.030.1-1.1-1 64-16 2ПС 9.18.2,5-Я- СБОРОЧНЫЕ ЕДИНИЦЫ КАРКАС ПРОСТРАНСТВ. КП 9.18.2,5 МАТЕРИАЛЫ БЕТОН ЯЧЕИСТЫЙ М35				
	2	1.030.1-1.1-1 64-17 2ПС 9.24.2,5-Я- СБОРОЧНЫЕ ЕДИНИЦЫ КАРКАС ПРОСТРАНСТВ. КП 9.24.2,5 МАТЕРИАЛЫ БЕТОН ЯЧЕИСТЫЙ М35							
A4	1	1.030.1-1.1-2 42-04	1	0.39М3	1.030.1-1.1-1 64-18 2ПС 9.3.12.3,0-Я- СБОРОЧНЫЕ ЕДИНИЦЫ КАРКАС ПРОСТРАНСТВ. КП 9.24.2,5 МАТЕРИАЛЫ БЕТОН ЯЧЕИСТЫЙ М35				
	2	1.030.1-1.1-1 64-18 2ПС 9.3.12.3,0-Я- СБОРОЧНЫЕ ЕДИНИЦЫ КАРКАС ПРОСТРАНСТВ. КП 9.24.2,5 МАТЕРИАЛЫ БЕТОН ЯЧЕИСТЫЙ М35							
A4	1	1.030.1-1.1-2 42-05	1	0.52М3	1.030.1-1.1-1 64-18 2ПС 9.3.12.3,0-Я- СБОРОЧНЫЕ ЕДИНИЦЫ КАРКАС ПРОСТРАНСТВ. КП 9.24.2,5 МАТЕРИАЛЫ БЕТОН ЯЧЕИСТЫЙ М35				
	2	1.030.1-1.1-1 64-18 2ПС 9.3.12.3,0-Я- СБОРОЧНЫЕ ЕДИНИЦЫ КАРКАС ПРОСТРАНСТВ. КП 9.24.2,5 МАТЕРИАЛЫ БЕТОН ЯЧЕИСТЫЙ М35							
							1.030.1-1.1-1 64	ЛИСТ	5

ЭПВЦ Киев ЗНИИЭП			ОПЕРАТОР ТЛП КОРТ	СКАЛА <i>М.И.И.И.</i>	ФОРМАТ	ЗОНА	ПОЗ.	ОБОЗНАЧЕНИЕ	НАИМЕНОВАНИЕ	КОЛ	ПРИМЕЧАНИЕ
A4	1	1.030.1-1.1-2 42-06							СБОРОЧНЫЕ ЕДИНИЦЫ КАРКАС ПРОСТРАНСТВ. КП 9,3.12.3,0	1	
	2							МАТЕРИАЛЫ БЕТОН ЯЧЕИСТЫЙ М35	0.33М3		
A4	1	1.030.1-1.1-2 42-07							1.030.1-1.1-1 64-19 2ПС 9,3.18.3,0-Я-		
	2							СБОРОЧНЫЕ ЕДИНИЦЫ КАРКАС ПРОСТРАНСТВ. КП 9,3.18.3,0	1		
A4	1	1.030.1-1.1-2 42-08							МАТЕРИАЛЫ БЕТОН ЯЧЕИСТЫЙ М35	0.50М3	
	2							1.030.1-1.1-1 64-20 2ПС 9,3.24.3,0-Я-			
A4	1	1.030.1-1.1-2 42-08							СБОРОЧНЫЕ ЕДИНИЦЫ КАРКАС ПРОСТРАНСТВ. КП 9,3.24.3,0	1	
	2							МАТЕРИАЛЫ БЕТОН ЯЧЕИСТЫЙ М35	0.66М3		
									1.030.1-1.1-1 64		

ЛИСТ 6

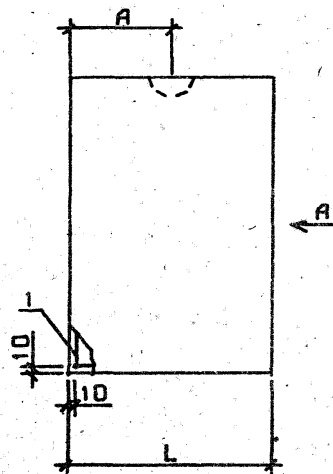

ВИД А

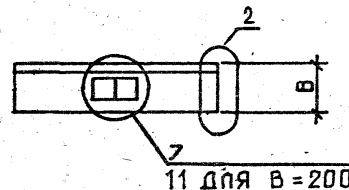
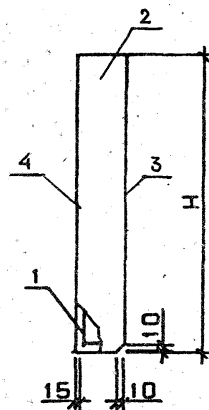

узлы 2,7,11-см. 1.030.1-1.1-1 0011, листы 1,3

ОБОЗНАЧЕНИЕ	МАРКА	L, мм	H, мм	B, мм	A, мм	МАССА, Т
1.030.1-1.1-1 64	2ПС 8.12.2,0-П	830	1185	200	415	0.31
-01	2ПС 8.18.2,0-П	830	1785	200	415	0.46
-02	2ПС 8.24.2,0-П	830	2385	200	415	0.61
-03	2ПС 9.12.2,5-П	880	1185	250	440	0.40
-04	2ПС 9.18.2,5-П	880	1785	250	440	0.59
-05	2ПС 9.24.2,5-П	880	2385	250	440	0.79
-06	2ПС 9,3.12.3,0-П	930	1185	300	465	0.50
-07	2ПС 9,3.18.3,0-П	930	1785	300	465	0.75
-08	2ПС 9,3.24.3,0-П	930	2385	300	465	0.99
-09	2ПС 10.12.3,5-П	980	1185	350	490	0.62
-10	2ПС 10.18.3,5-П	980	1785	350	490	0.91
-11	2ПС 10.24.3,5-П	980	2385	350	490	1.23
-12	2ПС 8.12.2,0-Я	830	1185	200	415	0.19
-13	2ПС 8.18.2,0-Я	830	1785	200	415	0.29
-14	2ПС 8.24.2,0-Я	830	2385	200	415	0.40
-15	2ПС 9.12.2,5-Я	880	1185	250	440	0.27
-16	2ПС 9.18.2,5-Я	880	1785	250	440	0.39
-17	2ПС 9.24.2,5-Я	880	2385	250	440	0.53
-18	2ПС 9,3.12.3,0-Я	930	1185	300	465	0.33
-19	2ПС 9,3.18.3,0-Я	930	1785	300	465	0.50
-20	2ПС 9,3.24.3,0-Я	930	2385	300	465	0.67

																																																																																																																																																																																																																																																																																																																																																																																																																																																																																																																																																																																																																																																																																																																																																																																																																																																																																																																																																																																																																																																																																																																																																																																																																																																																																																																																																																																																																																									</
--	--	--	--	--	--	--	--	--	--	--	--	--	--	--	--	--	--	--	--	--	--	--	--	--	--	--	--	--	--	--	--	--	--	--	--	--	--	--	--	--	--	--	--	--	--	--	--	--	--	--	--	--	--	--	--	--	--	--	--	--	--	--	--	--	--	--	--	--	--	--	--	--	--	--	--	--	--	--	--	--	--	--	--	--	--	--	--	--	--	--	--	--	--	--	--	--	--	--	--	--	--	--	--	--	--	--	--	--	--	--	--	--	--	--	--	--	--	--	--	--	--	--	--	--	--	--	--	--	--	--	--	--	--	--	--	--	--	--	--	--	--	--	--	--	--	--	--	--	--	--	--	--	--	--	--	--	--	--	--	--	--	--	--	--	--	--	--	--	--	--	--	--	--	--	--	--	--	--	--	--	--	--	--	--	--	--	--	--	--	--	--	--	--	--	--	--	--	--	--	--	--	--	--	--	--	--	--	--	--	--	--	--	--	--	--	--	--	--	--	--	--	--	--	--	--	--	--	--	--	--	--	--	--	--	--	--	--	--	--	--	--	--	--	--	--	--	--	--	--	--	--	--	--	--	--	--	--	--	--	--	--	--	--	--	--	--	--	--	--	--	--	--	--	--	--	--	--	--	--	--	--	--	--	--	--	--	--	--	--	--	--	--	--	--	--	--	--	--	--	--	--	--	--	--	--	--	--	--	--	--	--	--	--	--	--	--	--	--	--	--	--	--	--	--	--	--	--	--	--	--	--	--	--	--	--	--	--	--	--	--	--	--	--	--	--	--	--	--	--	--	--	--	--	--	--	--	--	--	--	--	--	--	--	--	--	--	--	--	--	--	--	--	--	--	--	--	--	--	--	--	--	--	--	--	--	--	--	--	--	--	--	--	--	--	--	--	--	--	--	--	--	--	--	--	--	--	--	--	--	--	--	--	--	--	--	--	--	--	--	--	--	--	--	--	--	--	--	--	--	--	--	--	--	--	--	--	--	--	--	--	--	--	--	--	--	--	--	--	--	--	--	--	--	--	--	--	--	--	--	--	--	--	--	--	--	--	--	--	--	--	--	--	--	--	--	--	--	--	--	--	--	--	--	--	--	--	--	--	--	--	--	--	--	--	--	--	--	--	--	--	--	--	--	--	--	--	--	--	--	--	--	--	--	--	--	--	--	--	--	--	--	--	--	--	--	--	--	--	--	--	--	--	--	--	--	--	--	--	--	--	--	--	--	--	--	--	--	--	--	--	--	--	--	--	--	--	--	--	--	--	--	--	--	--	--	--	--	--	--	--	--	--	--	--	--	--	--	--	--	--	--	--	--	--	--	--	--	--	--	--	--	--	--	--	--	--	--	--	--	--	--	--	--	--	--	--	--	--	--	--	--	--	--	--	--	--	--	--	--	--	--	--	--	--	--	--	--	--	--	--	--	--	--	--	--	--	--	--	--	--	--	--	--	--	--	--	--	--	--	--	--	--	--	--	--	--	--	--	--	--	--	--	--	--	--	--	--	--	--	--	--	--	--	--	--	--	--	--	--	--	--	--	--	--	--	--	--	--	--	--	--	--	--	--	--	--	--	--	--	--	--	--	--	--	--	--	--	--	--	--	--	--	--	--	--	--	--	--	--	--	--	--	--	--	--	--	--	--	--	--	--	--	--	--	--	--	--	--	--	--	--	--	--	--	--	--	--	--	--	--	--	--	--	--	--	--	--	--	--	--	--	--	--	--	--	--	--	--	--	--	--	--	--	--	--	--	--	--	--	--	--	--	--	--	--	--	--	--	--	--	--	--	--	--	--	--	--	--	--	--	--	--	--	--	--	--	--	--	--	--	--	--	--	--	--	--	--	--	--	--	--	--	--	--	--	--	--	--	--	--	--	--	--	--	--	--	--	--	--	--	--	--	--	--	--	--	--	--	--	--	--	--	--	--	--	--	--	--	--	--	--	--	--	--	--	--	--	--	--	--	--	--	--	--	--	--	--	--	--	--	--	--	--	--	--	--	--	--	--	--	--	--	--	--	--	--	--	--	--	--	--	--	--	--	--	--	--	--	--	--	--	--	--	--	--	--	--	--	--	--	--	--	--	--	--	--	--	--	--	--	--	--	--	--	--	--	--	--	--	--	--	--	--	--	--	--	--	--	--	--	--	--	--	--	--	--	--	--	--	--	--	--	--	--	--	--	--	--	--	--	--	--	--	--	--	--	--	--	--	--	--	--	--	--	--	--	--	--	--	--	--	--	--	--	--	--	--	--	--	--	--	--	--	--	--	--	--	--	--	--	--	--	--	--	--	--	--	--	--	--	--	--	--	--	--	--	--	--	--	--	--	--	--	--	--	--	--	--	--	--	--	--	--	--	--	--	--	--	--	--	--	--	--	--	--	--	--	--	--	--	--	--	--	--	--	--	--	--	--	--	--	--	--	--	--	--	--	--	--	--	--	--	--	--	--	--	--	--	--	--	--	--	--	--	--	--	--	--	--	--	--	--	--	--	--	--	--	--	--	--	--	--	--	--	--	--	--	--	--	--	--	--	--	--	--	--	--	--	--	--	--	--	--	--	--	--	--	--	--	--	--	--	--	--	--	--	--	--	--	--	--	--	--	--	--	--	--	--	--	--	--	--	--	--	--	--	--	--	--	--	--	--	--	--	--	--	--	--	--	--	--	--	--	--	--	--	--	--	--	--	--	--	--	--	--	--	--	--	--	--	--	--	--	--	--	--	--	--	--	--	--	--	--	--	--	--	--	--	--	--	--	--	--	--	--	--	--	--	--	--	--	--	--	--	--	--	--	--	--	--	--	--	--	--	--	--	--	--	--	--	--	--	--	--	--	--	--	--	--	--	--	--	--	--	--	--	--	--	--	--	--	--	--	--	--	--	--	--	--	--	--	--	--	--	--	--	--	--	--	--	--	--	--	--	--	--	--	--	--	--	--	--	--	--	--	--	--	--	--	--	--	--	--	--	--	--	--	--	--	--	--	--	--	--	--	--	--	--	--	--	--	--	--	--	--	--	--	--	--	--	--	--	--	--	--	--	--	--	--	--	--	--	--	--	--	--	--	--	--	--	--	--	--	--	--	--	--	--	--	--	--	--	--	--	--	--	--	--	--	--	--	--	--	--	----

ФОРМАТ	ЗОНА	ПОЗ.	ОБОЗНАЧЕНИЕ	НАИМЕНОВАНИЕ	КОП.	ПРИМЕЧАНИЕ
ДОКУМЕНТАЦИЯ						
A3			1.030.1-1.1-1 65СВ	СБОРОЧНЫЙ ЧЕРТЕЖ		
A3			1.030.1-1.1-1 00Д1	УЗЛЫ ОПАЛУБОЧНЫЕ		
A3			1.030.1-1.1-1 00РС	ВЕДОМОСТЬ РАСХОДА		
				СТАЛИ НА ЭЛЕМЕНТ		
A3			1.030.1-1.1-1 00ТО	ТЕХНИЧЕСКОЕ ОПИСАНИЕ		
ПЕРЕМЕННЫЕ ДАННЫЕ						
ДЛЯ ИСПОЛНЕНИЙ:						
				1.030.1-1.1-1 65		
				2ПС 11.12.2,0-Л-		
СБОРОЧНЫЕ ЕДИНИЦЫ						
A4	1		1.030.1-1.1-2 43	КАРКАС ПРОСТРАНСТВ. КП 11.12.2,0	1	
МАТЕРИАЛЫ						
	2			БЕТОН ЛЕГКИЙ М50		0.21М3
	3			РАСТВОР ЦЕМЕНТНЫЙ М100		0.03М3
	4			РАСТВОР ЦЕМЕНТНЫЙ М50		0.02М3
				1.030.1-1.1-1 65-01		
				2ПС 11.18.2,0-Л-		
СБОРОЧНЫЕ ЕДИНИЦЫ						
A4	1		1.030.1-1.1-2 43-01	КАРКАС ПРОСТРАНСТВ. КП 11.18.2,0	1	
МАТЕРИАЛЫ						
	2			БЕТОН ЛЕГКИЙ М50		0.32М3
	3			РАСТВОР ЦЕМЕНТНЫЙ М100		0.04М3
	4			РАСТВОР ЦЕМЕНТНЫЙ М50		0.03М3
				1.030.1-1.1-1 65-02		
				2ПС 11.24.2,0-Л-		
СБОРОЧНЫЕ ЕДИНИЦЫ						
A4	1		1.030.1-1.1-2 43-02	КАРКАС ПРОСТРАНСТВ. КП 11.24.2,0	1	
1.030.1-1.1-1 65						
НАЧ.ОТД.	Борисенко	Лоп				
Н.КОНТР.	Малачевский	Мал				
ГЛ.СПЕЦ.	Ковальчук	Мир				
ПРОВЕРИЛ	Катаба	Евдок				
			ПАНЕЛЬ		СТАДИЯ	ЛИСТ
			2ПС 11,2ПС 11.3,		Р	1
			2ПС 12,2ПС 12.3		ЛИСТОВ	6
			ГОСГРАЖДАНСТРОЙ			
			КиевЗНИИЭП			

ФОРМАТ	ЗОНА	ПОЗ.	ОБОЗНАЧЕНИЕ	НАИМЕНОВАНИЕ	КОП.	ПРИМЕЧАНИЕ
МАТЕРИАЛЫ						
		2		БЕТОН ЛЕГКИЙ М50		0.42М3
		3		РАСТВОР ЦЕМЕНТНЫЙ М100		0.05М3
		4		РАСТВОР ЦЕМЕНТНЫЙ М50		0.04М3
1.030.1-1.1-1 65-03						
2ПС 11,3.12.2,5-Л-						
СБОРОЧНЫЕ ЕДИНИЦЫ						
A4	1		1.030.1-1.1-2 43-03	КАРКАС ПРОСТРАНСТВ. КП 11,3.12.2,5	1	
МАТЕРИАЛЫ						
	2			БЕТОН ЛЕГКИЙ М50		0.29М3
	3			РАСТВОР ЦЕМЕНТНЫЙ М100		0.03М3
	4			РАСТВОР ЦЕМЕНТНЫЙ М50		0.02М3
				1.030.1-1.1-1 65-04		
				2ПС 11,3.18.2,5-Л-		
СБОРОЧНЫЕ ЕДИНИЦЫ						
A4	1		1.030.1-1.1-2 43-04	КАРКАС ПРОСТРАНСТВ. КП 11,3.18.2,5	1	
МАТЕРИАЛЫ						
	2			БЕТОН ЛЕГКИЙ М50		0.43М3
	3			РАСТВОР ЦЕМЕНТНЫЙ М100		0.04М3
	4			РАСТВОР ЦЕМЕНТНЫЙ М50		0.03М3
				1.030.1-1.1-1 65-05		
				2ПС 11,3.24.2,5-Л-		
СБОРОЧНЫЕ ЕДИНИЦЫ						
A4	1		1.030.1-1.1-2 43-05	КАРКАС ПРОСТРАНСТВ. КП 11,3.24.2,5	1	
МАТЕРИАЛЫ						
	2			БЕТОН ЛЕГКИЙ М50		0.58М3
	3			РАСТВОР ЦЕМЕНТНЫЙ М100		0.05М3
	4			РАСТВОР ЦЕМЕНТНЫЙ М50		0.04М3
				1.030.1-1.1-1 65-06		
				2ПС 12.12.3,0-Л-		
1.030.1-1.1-1 65						ЛИСТ
						2

ОБЪЕКТ	ОПЕРАТОР	СМЕТЧИК	ФОРМАТ	ЗОНА	ПОЗ.	ОБОЗНАЧЕНИЕ	НАИМЕНОВАНИЕ	КОП.	ПРИМЕЧАНИЕ	
ЭТБЦ Киев ЗНИИЭП					A4	1	1.030.1-1.1-2 43-06	СВОРОЧНЫЕ ЕДИНИЦЫ КАРКАС ПРОСТРАНСТВ. КП 12.12.3,0	1	
					2		МАТЕРИАЛЫ			
					3		БЕТОН ЛЕГКИЙ М50	0.37М3		
					4		РАСТВОР ЦЕМЕНТНЫЙ М100	0.03М3		
							РАСТВОР ЦЕМЕНТНЫЙ М50	0.02М3		
							1.030.1-1.1-1 65-07 2ПС 12.18.3,0-Л-			
							СВОРОЧНЫЕ ЕДИНИЦЫ			
					A4	1	1.030.1-1.1-2 43-07	КАРКАС ПРОСТРАНСТВ. КП 12.18.3,0	1	
					2		МАТЕРИАЛЫ			
					3		БЕТОН ЛЕГКИЙ М50	0.56М3		
					4		РАСТВОР ЦЕМЕНТНЫЙ М100	0.04М3		
							РАСТВОР ЦЕМЕНТНЫЙ М50	0.03М3		
ЭТБЦ Киев ЗНИИЭП					A4.	1	1.030.1-1.1-2 43-08	СВОРОЧНЫЕ ЕДИНИЦЫ КАРКАС ПРОСТРАНСТВ. КП 12.24.3,0	1	
					2		МАТЕРИАЛЫ			
					3		БЕТОН ЛЕГКИЙ М50	0.75М3		
					4		РАСТВОР ЦЕМЕНТНЫЙ М100	0.06М3		
							РАСТВОР ЦЕМЕНТНЫЙ М50	0.04М3		
							1.030.1-1.1-1 65-09 2ПС 12,3.12.3,5-Л-			
							СВОРОЧНЫЕ ЕДИНИЦЫ			
					A4	1	1.030.1-1.1-2 43-09	КАРКАС ПРОСТРАНСТВ. КП 12,3.12.3,5	1	
					2		МАТЕРИАЛЫ			
					3		БЕТОН ЛЕГКИЙ М50	0.46М3		
					4		РАСТВОР ЦЕМЕНТНЫЙ М100	0.03М3		
							РАСТВОР ЦЕМЕНТНЫЙ М50	0.02М3		
							1.030.1-1.1-1 65		ЛИСТ 3	

ЭПВЦ Киев-ЗНИИЭП		ОПЕРАТОР ТЛП КОРТ		СКЛАД	ФОРМАТ	ЗОНА	ПОЗ.	ОБОЗНАЧЕНИЕ	НАИМЕНОВАНИЕ	КОЛ	Ч
A4	1	1.030.1-1.1-2 43-10	1	1.030.1-1.1-1 65-10 2ПС 12,3.18.3,5-Л- СВОРОЧНЫЕ ЕДИНИЦЫ КАРКАС ПРОСТРАНСТВ. КП 12,3.18.3,5 МАТЕРИАЛЫ БЕТОН ЛЕГКИЙ М50 РАСТВОР ЦЕМЕНТНЫЙ М100 РАСТВОР ЦЕМЕНТНЫЙ М50	0.69М3 0.04М3 0.03М3						
	2										
	3										
	4										
A4	1	1.030.1-1.1-2 43-11	1	1.030.1-1.1-1 65-11 2ПС 12,3.24.3,5-Л- СВОРОЧНЫЕ ЕДИНИЦЫ КАРКАС ПРОСТРАНСТВ. КП 12,3.24.3,5 МАТЕРИАЛЫ БЕТОН ЛЕГКИЙ М50 РАСТВОР ЦЕМЕНТНЫЙ М100 РАСТВОР ЦЕМЕНТНЫЙ М50	0.92М3 0.06М3 0.04М3						
	2										
	3										
	4										
A4	1	1.030.1-1.1-2 43	1	1.030.1-1.1-1 65-12 2ПС 11.12.2,0-Я- СВОРОЧНЫЕ ЕДИНИЦЫ КАРКАС ПРОСТРАНСТВ. КП 11.12.2,0 МАТЕРИАЛЫ БЕТОН ЯЧЕИСТЫЙ М35	0.26М3						
	2										
A4	1	1.030.1-1.1-2 43-01	1	1.030.1-1.1-1 65-13 2ПС 11.18.2,0-Я- СВОРОЧНЫЕ ЕДИНИЦЫ КАРКАС ПРОСТРАНСТВ. КП 11.18.2,0 МАТЕРИАЛЫ БЕТОН ЯЧЕИСТЫЙ М35	0.39М3						
	2										
								1.030.1-1.1-1 65			ПИС

ФОРМАТ			ЗОНА	ПОЗ.	ОБОЗНАЧЕНИЕ	НАИМЕНОВАНИЕ	КОЛ	ПРИМЕЧАНИЕ
Курс								
ЭИ ЮЦ Курс	A4	1	1.030.1-1.1-2 43-02	1.030.1-1.1-1 65-14 2ПС 11.24.2,0-Я-	СВОРОЧНЫЕ ЕДИНИЦЫ	1	0.51м3	
		2		КАРКАС ПРОСТРАНСТВ. КП 11.24.2,0	МАТЕРИАЛЫ			
		1		БЕТОН ЯЧЕИСТЫЙ М35				
		2		1.030.1-1.1-1 65-15 2ПС 11,3.12.2,5-Я-	СВОРОЧНЫЕ ЕДИНИЦЫ			
	A4	1	1.030.1-1.1-2 43-03	КАРКАС ПРОСТРАНСТВ. КП 11,3.12.2,5		1	0.33м3	
		2		МАТЕРИАЛЫ				
		1		БЕТОН ЯЧЕИСТЫЙ М35				
		2		1.030.1-1.1-1 65-16 2ПС 11,3.18.2,5-Я-	СВОРОЧНЫЕ ЕДИНИЦЫ			
	A4	1	1.030.1-1.1-2 43-04	КАРКАС ПРОСТРАНСТВ. КП 11,3.18.2,5		1	0.50м3	
		2		МАТЕРИАЛЫ				
		1		БЕТОН ЯЧЕИСТЫЙ М35				
		2		1.030.1-1.1-1 65-17 2ПС 11,3.24.2,5-Я-	СВОРОЧНЫЕ ЕДИНИЦЫ			
A4	1	1.030.1-1.1-2 43-05	КАРКАС ПРОСТРАНСТВ. КП 11,3.24.2,5		1	0.67м3		
	2		МАТЕРИАЛЫ					
	1		БЕТОН ЯЧЕИСТЫЙ М35					
	2		1.030.1-1.1-1 65-18 2ПС 12.12.3,0-Я-					
1.030.1-1.1-1 65						ЛИСТ		
5.								

ЭПВЦ Киев ЗНИИЭП	ОПЕРАТОР ТПП КОРТ	ОБЪЕКТ	ЗОНА	ПОЗ.	ОБОЗНАЧЕНИЕ	НАИМЕНОВАНИЕ	КОП	ПРИМЕЧАНИЕ	
А4	1	1.030.1-1.1-2 43-06				СБОРОЧНЫЕ ЕДИНИЦЫ	1		
						КАРКАС ПРОСТРАНСТВ. КП 12.12.3,0			
	2					МАТЕРИАЛЫ	0.42м3		
						БЕТОН ЯЧЕИСТЫЙ М35			
	1	1.030.1-1.1-1 65-19 2ПС 12.18.3,0-Я-					СБОРОЧНЫЕ ЕДИНИЦЫ	1	
							КАРКАС ПРОСТРАНСТВ. КП 12.18.3,0		
2						МАТЕРИАЛЫ	0.63м3		
						БЕТОН ЯЧЕИСТЫЙ М35			
А4	1	1.030.1-1.1-2 43-07				1.030.1-1.1-1 65-20 2ПС 12.24.3,0-Я-	1		
						СБОРОЧНЫЕ ЕДИНИЦЫ			
	2						КАРКАС ПРОСТРАНСТВ. КП 12.24.3,0	1	
							МАТЕРИАЛЫ		
	1	1.030.1-1.1-2 43-08					БЕТОН ЯЧЕИСТЫЙ М35	0.84м3	
							МАТЕРИАЛЫ		
2						БЕТОН ЯЧЕИСТЫЙ М35	0.84м3		
						МАТЕРИАЛЫ			
						1.030.1-1.1-1 65			

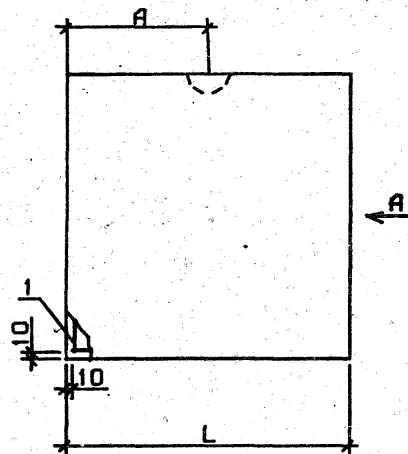

ВИД А

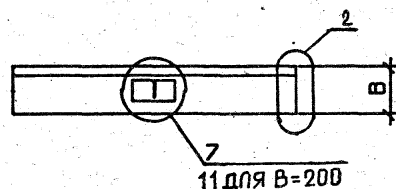
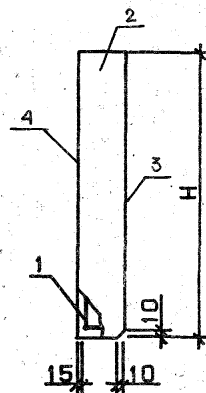

УЗЛЫ 2, 7, 11 СМ. 1.030.1-1.1-1.0041, ЛИСТЫ 1, 3

ОБОЗНАЧЕНИЕ	МАРКА	Л, ММ	Н, ММ	В, ММ	А, ММ	МАССА, Т
1.030.1-1.1-1 65	2ПС 11.12.2,0-П-	1080	1185	200	540	0.39
-01	2ПС 11.18.2,0-П-	1080	1785	200	540	0.59
-02	2ПС 11.24.2,0-П-	1080	2385	200	540	0.79
-03	2ПС 11,3.12.2,5-П-	1130	1185	250	565	0.51
-04	2ПС 11,3.18.2,5-П-	1130	1785	250	565	0.77
-05	2ПС 11,3.24.2,5-П-	1130	2385	250	565	1.02
-06	2ПС 12.12.3,0-П-	1180	1185	300	590	0.63
-07	2ПС 12.18.3,0-П-	1180	1785	300	590	0.95
-08	2ПС 12.24.3,0-П-	1180	2385	300	590	1.27
-09	2ПС 12,3.12.3,5-П-	1230	1185	350	615	0.76
-10	2ПС 12,3.18.3,5-П-	1230	1785	350	615	1.15
-11	2ПС 12,3.24.3,5-П-	1230	2385	350	615	1.53
-12	2ПС 11.12.2,0-Я-	1080	1185	200	540	0.27
-13	2ПС 11.18.2,0-Я-	1080	1785	200	540	0.39
-14	2ПС 11.24.2,0-Я-	1080	2385	200	540	0.52
-15	2ПС 11,3.12.2,5-Я-	1130	1185	250	565	0.34
-16	2ПС 11,3.18.2,5-Я-	1130	1785	250	565	0.51
-17	2ПС 11,3.24.2,5-Я-	1130	2385	250	565	0.68
-18	2ПС 12.12.3,0-Я-	1180	1185	300	590	0.43
-19	2ПС 12.18.3,0-Я-	1180	1785	300	590	0.64
-20	2ПС 12.24.3,0-Я-	1180	2385	300	590	0.86

																																																																																																																																																																																																																																																																																																																																																																																																																																																																																																																																																																																																																																																																																																																																																																																																																																																																																																																																																																																																																																																																																																																																																																																																																																																																																																																																																																																																																									</
--	--	--	--	--	--	--	--	--	--	--	--	--	--	--	--	--	--	--	--	--	--	--	--	--	--	--	--	--	--	--	--	--	--	--	--	--	--	--	--	--	--	--	--	--	--	--	--	--	--	--	--	--	--	--	--	--	--	--	--	--	--	--	--	--	--	--	--	--	--	--	--	--	--	--	--	--	--	--	--	--	--	--	--	--	--	--	--	--	--	--	--	--	--	--	--	--	--	--	--	--	--	--	--	--	--	--	--	--	--	--	--	--	--	--	--	--	--	--	--	--	--	--	--	--	--	--	--	--	--	--	--	--	--	--	--	--	--	--	--	--	--	--	--	--	--	--	--	--	--	--	--	--	--	--	--	--	--	--	--	--	--	--	--	--	--	--	--	--	--	--	--	--	--	--	--	--	--	--	--	--	--	--	--	--	--	--	--	--	--	--	--	--	--	--	--	--	--	--	--	--	--	--	--	--	--	--	--	--	--	--	--	--	--	--	--	--	--	--	--	--	--	--	--	--	--	--	--	--	--	--	--	--	--	--	--	--	--	--	--	--	--	--	--	--	--	--	--	--	--	--	--	--	--	--	--	--	--	--	--	--	--	--	--	--	--	--	--	--	--	--	--	--	--	--	--	--	--	--	--	--	--	--	--	--	--	--	--	--	--	--	--	--	--	--	--	--	--	--	--	--	--	--	--	--	--	--	--	--	--	--	--	--	--	--	--	--	--	--	--	--	--	--	--	--	--	--	--	--	--	--	--	--	--	--	--	--	--	--	--	--	--	--	--	--	--	--	--	--	--	--	--	--	--	--	--	--	--	--	--	--	--	--	--	--	--	--	--	--	--	--	--	--	--	--	--	--	--	--	--	--	--	--	--	--	--	--	--	--	--	--	--	--	--	--	--	--	--	--	--	--	--	--	--	--	--	--	--	--	--	--	--	--	--	--	--	--	--	--	--	--	--	--	--	--	--	--	--	--	--	--	--	--	--	--	--	--	--	--	--	--	--	--	--	--	--	--	--	--	--	--	--	--	--	--	--	--	--	--	--	--	--	--	--	--	--	--	--	--	--	--	--	--	--	--	--	--	--	--	--	--	--	--	--	--	--	--	--	--	--	--	--	--	--	--	--	--	--	--	--	--	--	--	--	--	--	--	--	--	--	--	--	--	--	--	--	--	--	--	--	--	--	--	--	--	--	--	--	--	--	--	--	--	--	--	--	--	--	--	--	--	--	--	--	--	--	--	--	--	--	--	--	--	--	--	--	--	--	--	--	--	--	--	--	--	--	--	--	--	--	--	--	--	--	--	--	--	--	--	--	--	--	--	--	--	--	--	--	--	--	--	--	--	--	--	--	--	--	--	--	--	--	--	--	--	--	--	--	--	--	--	--	--	--	--	--	--	--	--	--	--	--	--	--	--	--	--	--	--	--	--	--	--	--	--	--	--	--	--	--	--	--	--	--	--	--	--	--	--	--	--	--	--	--	--	--	--	--	--	--	--	--	--	--	--	--	--	--	--	--	--	--	--	--	--	--	--	--	--	--	--	--	--	--	--	--	--	--	--	--	--	--	--	--	--	--	--	--	--	--	--	--	--	--	--	--	--	--	--	--	--	--	--	--	--	--	--	--	--	--	--	--	--	--	--	--	--	--	--	--	--	--	--	--	--	--	--	--	--	--	--	--	--	--	--	--	--	--	--	--	--	--	--	--	--	--	--	--	--	--	--	--	--	--	--	--	--	--	--	--	--	--	--	--	--	--	--	--	--	--	--	--	--	--	--	--	--	--	--	--	--	--	--	--	--	--	--	--	--	--	--	--	--	--	--	--	--	--	--	--	--	--	--	--	--	--	--	--	--	--	--	--	--	--	--	--	--	--	--	--	--	--	--	--	--	--	--	--	--	--	--	--	--	--	--	--	--	--	--	--	--	--	--	--	--	--	--	--	--	--	--	--	--	--	--	--	--	--	--	--	--	--	--	--	--	--	--	--	--	--	--	--	--	--	--	--	--	--	--	--	--	--	--	--	--	--	--	--	--	--	--	--	--	--	--	--	--	--	--	--	--	--	--	--	--	--	--	--	--	--	--	--	--	--	--	--	--	--	--	--	--	--	--	--	--	--	--	--	--	--	--	--	--	--	--	--	--	--	--	--	--	--	--	--	--	--	--	--	--	--	--	--	--	--	--	--	--	--	--	--	--	--	--	--	--	--	--	--	--	--	--	--	--	--	--	--	--	--	--	--	--	--	--	--	--	--	--	--	--	--	--	--	--	--	--	--	--	--	--	--	--	--	--	--	--	--	--	--	--	--	--	--	--	--	--	--	--	--	--	--	--	--	--	--	--	--	--	--	--	--	--	--	--	--	--	--	--	--	--	--	--	--	--	--	--	--	--	--	--	--	--	--	--	--	--	--	--	--	--	--	--	--	--	--	--	--	--	--	--	--	--	--	--	--	--	--	--	--	--	--	--	--	--	--	--	--	--	--	--	--	--	--	--	--	--	--	--	--	--	--	--	--	--	--	--	--	--	--	--	--	--	--	--	--	--	--	--	--	--	--	--	--	--	--	--	--	--	--	--	--	--	--	--	--	--	--	--	--	--	--	--	--	--	--	--	--	--	--	--	--	--	--	--	--	--	--	--	--	--	--	--	--	--	--	--	--	--	--	--	--	--	--	--	--	--	--	--	--	--	--	--	--	--	--	--	--	--	--	--	--	--	--	--	--	--	--	--	--	--	--	--	--	--	--	--	--	--	--	--	--	--	--	--	--	--	--	--	--	--	--	--	--	--	--	--	--	--	--	--	--	--	--	--	--	--	--	--	--	--	--	--	--	--	--	--	--	--	--	--	--	--	--	--	--	--	--	--	--	--	--	--	--	--	--	--	--	--	--	--	--	--	--	--	--	--	--	--	--	--	--	--	--	--	--	--	--	--	--	--	--	--	--	--	--	--	--	--	--	--	--	--	--	--	--	--	--	--	--	--	--	--	--	--	--	--	--	--	--	--	--	--	--	--	--	--	--	--	--	--	--	--	--	--	--	--	--	--	--	--	--	--	--	--	--	--	--	--	--	--	--	--	--	--	--	--	--	--	--	--	----

ФОРМАТ	ЗОНА	ПОЗ.	ОБОЗНАЧЕНИЕ	НАИМЕНОВАНИЕ	КОЛ.	ПРИМЕЧАНИЕ
A3			1.030.1-1.1-1 66СВ	ДОКУМЕНТАЦИЯ		
A3			1.030.1-1.1-1 00Д1	СБОРОЧНЫЙ ЧЕРТЕЖ		
A3			1.030.1-1.1-1 00РС	УЗЛЫ ОПАЛУБОВЧНЫЕ		
A3			1.030.1-1.1-1 00ТО	ВЕДОМОСТЬ РАСХОДА		
				СТАЛИ НА ЭЛЕМЕНТ		
				ТЕХНИЧЕСКОЕ ОПИСАНИЕ		
			ПЕРЕМЕННЫЕ ДАННЫЕ	ДЛЯ ИСПОЛНЕНИЙ:		
				1.030.1-1.1-1 66		
				2ПС 17.12.2,0-Л-		
				СБОРОЧНЫЕ ЕДИНИЦЫ		
A4	1		1.030.1-1.1-2 44	КАРКАС ПРОСТРАНСТВ.	1	
				КП 17.12.2,0		
				МАТЕРИАЛЫ		
		2		БЕТОН ЛЕГКИЙ М50	0.34М3	
		3		РАСТВОР ЦЕМЕНТНЫЙ М100	0.04М3	
		4		РАСТВОР ЦЕМЕНТНЫЙ М50	0.03М3	
				1.030.1-1.1-1 66-01		
				2ПС 17.18.2,0-Л-		
				СБОРОЧНЫЕ ЕДИНИЦЫ		
A4	1		1.030.1-1.1-2 44-01	КАРКАС ПРОСТРАНСТВ.	1	
				КП 17.18.2,0		
				МАТЕРИАЛЫ		
		2		БЕТОН ЛЕГКИЙ М50	0.51М3	
		3		РАСТВОР ЦЕМЕНТНЫЙ М100	0.06М3	
		4		РАСТВОР ЦЕМЕНТНЫЙ М50	0.05М3	
				1.030.1-1.1-1 66-02		
				2ПС 17.24.2,0-Л-		
				СБОРОЧНЫЕ ЕДИНИЦЫ		
A4	1		1.030.1-1.1-2 44-02	КАРКАС ПРОСТРАНСТВ.	1	
				КП 17.24.2,0		
				1.030.1-1.1-1 66		
НАЧ.ОТД.	Борисенко			ПАНЕЛЬ		
Н.КОНТР.	Малачевский			2ПС 17, 2ПС 18,		
П.СПЕЦ.	Ковальчук			2ПС 18.3, 2ПС 19		
ПРОВЕРИЛ	Котоба					
РАЗРАБ.	Пинчук					
				СТАДИЯ	П.И.С.	П.И.С.Т.
				Р	1	6
				ГОСГРАЖДАНСТРОЙ		
				КиевЗНИИЭП		

ФОРМАТ	ЗОНА	ПОЗ.	ОБОЗНАЧЕНИЕ	НАИМЕНОВАНИЕ	КОЛ.	ПРИМЕЧАНИЕ
A4			1.030.1-1.1-2 44-03	МАТЕРИАЛЫ		
		2		БЕТОН ЛЕГКИЙ М50	0.68М3	
		3		РАСТВОР ЦЕМЕНТНЫЙ М100	0.08М3	
		4		РАСТВОР ЦЕМЕНТНЫЙ М50	0.06М3	
				1.030.1-1.1-1 66-03		
				2ПС 18.12.2,5-Л-		
				СБОРОЧНЫЕ ЕДИНИЦЫ		
A4	1		1.030.1-1.1-2 44-03	КАРКАС ПРОСТРАНСТВ.	1	
				КП 18.12.2,5		
				МАТЕРИАЛЫ		
		2		БЕТОН ЛЕГКИЙ М50	0.45М3	
		3		РАСТВОР ЦЕМЕНТНЫЙ М100	0.04М3	
		4		РАСТВОР ЦЕМЕНТНЫЙ М50	0.03М3	
				1.030.1-1.1-1 66-04		
				2ПС 18.18.2,5-Л-		
				СБОРОЧНЫЕ ЕДИНИЦЫ		
A4	1		1.030.1-1.1-2 44-04	КАРКАС ПРОСТРАНСТВ.	1	
				КП 18.18.2,5		
				МАТЕРИАЛЫ		
		2		БЕТОН ЛЕГКИЙ М50	0.68М3	
		3		РАСТВОР ЦЕМЕНТНЫЙ М100	0.06М3	
		4		РАСТВОР ЦЕМЕНТНЫЙ М50	0.05М3	
				1.030.1-1.1-1 66-05		
				2ПС 18.24.2,5-Л-		
				СБОРОЧНЫЕ ЕДИНИЦЫ		
A4	1		1.030.1-1.1-2 44-05	КАРКАС ПРОСТРАНСТВ.	1	
				КП 18.24.2,5		
				МАТЕРИАЛЫ		
		2		БЕТОН ЛЕГКИЙ М50	0.91М3	
		3		РАСТВОР ЦЕМЕНТНЫЙ М100	0.09М3	
		4		РАСТВОР ЦЕМЕНТНЫЙ М50	0.06М3	
				1.030.1-1.1-1 66-06		
				2ПС 18,3.12.3,0-Л-		
				1.030.1-1.1-1 66		
						П.И.С.Т.
						2

К-исс з/иниэп ТЛП КОРТ			ОБОЗНАЧЕНИЕ	НАИМЕНОВАНИЕ	КОЛ	ПРИМЕЧАНИЕ
ФОРМАТ	ЗОНА	ПОЗ.				
A4	1	1	1.030.1-1.1-2 44-06	СВОРОЧНЫЕ ЕДИНИЦЫ КАРКАС ПРОСТРАНСТВ. КП 18,3.12.3,0	1	
		2		МАТЕРИАЛЫ		
		3		БЕТОН ЛЕГКИЙ М50		0.58М3
		4		РАСТВОР ЦЕМЕНТНЫЙ М100 РАСТВОР ЦЕМЕНТНЫЙ М50		0.04М3 0.03М3
A4	1	1	1.030.1-1.1-2 44-07	1.030.1-1.1-1 66-07 2ПС 18,3.18.3,0-Л-		
		2		СВОРОЧНЫЕ ЕДИНИЦЫ		
		3		КАРКАС ПРОСТРАНСТВ. КП 18,3.18.3,0	1	
		4		МАТЕРИАЛЫ		
A4	1	1	1.030.1-1.1-2 44-08	БЕТОН ЛЕГКИЙ М50 РАСТВОР ЦЕМЕНТНЫЙ М100 РАСТВОР ЦЕМЕНТНЫЙ М50		0.87М3 0.07М3 0.05М3
		2		1.030.1-1.1-1 66-08 2ПС 18,3.24.3,0-Л-		
		3		СВОРОЧНЫЕ ЕДИНИЦЫ		
		4		КАРКАС ПРОСТРАНСТВ. КП 18,3.24.3,0	1	
A4	1	1	1.030.1-1.1-2 44-09	МАТЕРИАЛЫ		
		2		БЕТОН ЛЕГКИЙ М50		1.16М3
		3		РАСТВОР ЦЕМЕНТНЫЙ М100		0.09М3
		4		РАСТВОР ЦЕМЕНТНЫЙ М50		0.07М3
A4	1	1	1.030.1-1.1-2 44-09	1.030.1-1.1-1 66-09 2ПС 19.12.3,5-Л-		
		2		СВОРОЧНЫЕ ЕДИНИЦЫ		
		3		КАРКАС ПРОСТРАНСТВ. КП 19.12.3,5	1	
		4		МАТЕРИАЛЫ		
A4	1	1	1.030.1-1.1-2 44-09	БЕТОН ЛЕГКИЙ М50 РАСТВОР ЦЕМЕНТНЫЙ М100 РАСТВОР ЦЕМЕНТНЫЙ М50		0.70М3 0.04М3 0.03М3
		2				
		3				
		4				
			1.030.1-1.1-1 66			ЛИСТ
						3

ЭПВЦ К-исс з/иниэп		ОПЕРАТОР ТЛП КОРТ		ФОРМАТ ЗОНА		ПОЗ.	ОБОЗНАЧЕНИЕ	НАИМЕНОВАНИЕ	КОЛ	ПРИМ. ЧАН
ЭПВЦ К-исс з/иниэп	A4	1	2 3 4	1.030.1-1.1-2 44-10	1.030.1-1.1-1 66-10 2ПС 19.18.3,5-Л-	СВОРОЧНЫЕ ЕДИНИЦЫ КАРКАС ПРОСТРАНСТВ. КП 19.18.3,5	1	БЕТОН ЛЕГКИЙ М50 РАСТВОР ЦЕМЕНТНЫЙ М100 РАСТВОР ЦЕМЕНТНЫЙ М50	1.06М3 0.07М3 0.05М3	
	A4	1	2 3 4	1.030.1-1.1-2 44-11	1.030.1-1.1-1 66-11 2ПС 19.24.3,5-Л-	СВОРОЧНЫЕ ЕДИНИЦЫ КАРКАС ПРОСТРАНСТВ. КП 19.24.3,5	1	БЕТОН ЛЕГКИЙ М50 РАСТВОР ЦЕМЕНТНЫЙ М100 РАСТВОР ЦЕМЕНТНЫЙ М50	1.41М3 0.09М3 0.07М3	
	A4	1	2	1.030.1-1.1-2 44	1.030.1-1.1-1 66-12 2ПС 17.12.2,0-Я-	СВОРОЧНЫЕ ЕДИНИЦЫ КАРКАС ПРОСТРАНСТВ. КП 17.12.2,0	1	БЕТОН ЯЧЕИСТЫЙ М35	0.41М3	
A4	1	2	1.030.1-1.1-2 44-01	1.030.1-1.1-1 66-13 2ПС 17.18.2,0-Я-	СВОРОЧНЫЕ ЕДИНИЦЫ КАРКАС ПРОСТРАНСТВ. КП 17.18.2,0	1	БЕТОН ЯЧЕИСТЫЙ М35	0.62М3		
1.030.1-1.1-1 66								ЛИСТ	4	

Киев ЗНИИЭП IIII КОП I

ФОРМАТ	ЗОНА	ПОЗ	ОБОЗНАЧЕНИЕ	НАИМЕНОВАНИЕ	КОЛ	ПРИМЕЧАНИЕ
A4	1	1.030.1-1.1-2 44-02	1.030.1-1.1-1 66-14 2ПС 17.24.2,0-Я- СБОРОЧНЫЕ ЕДИНИЦЫ КАРКАС ПРОСТРАНСТВ. КП 17.24.2,0 МАТЕРИАЛЫ	1	0.82М3	
	2	БЕТОН ЯЧЕИСТЫЙ М35				
A4	1	1.030.1-1.1-2 44-03	1.030.1-1.1-1 66-15 2ПС 18.12.2,5-Я- СБОРОЧНЫЕ ЕДИНИЦЫ КАРКАС ПРОСТРАНСТВ. КП 18.12.2,5 МАТЕРИАЛЫ	1	0.53М3	
	2	БЕТОН ЯЧЕИСТЫЙ М35				
A4	1	1.030.1-1.1-2 44-04	1.030.1-1.1-1 66-16 2ПС 18.18.2,5-Я- СБОРОЧНЫЕ ЕДИНИЦЫ КАРКАС ПРОСТРАНСТВ. КП 18.18.2,5 МАТЕРИАЛЫ	1	0.79М3	
	2	БЕТОН ЯЧЕИСТЫЙ М35				
A4	1	1.030.1-1.1-2 44-05	1.030.1-1.1-1 66-17 2ПС 18.24.2,5-Я- СБОРОЧНЫЕ ЕДИНИЦЫ КАРКАС ПРОСТРАНСТВ. КП 18.24.2,5 МАТЕРИАЛЫ	1	1.06М3	
	2	БЕТОН ЯЧЕИСТЫЙ М35				
			1.030.1-1.1-1 66-18 2ПС 18,3.12.3,0-Я-			
			1.030.1-1.1-1 66	ЛИСТ 5		

ЭПВЦ		ОПЕРАТОР	СКАЛА	ФОРМАТ	ЗОНА	ПОЗ.	ОБОЗНАЧЕНИЕ	НАИМЕНОВАНИЕ	КОП	ПРИМЕЧАНИЕ
Киев ЗНИИЭП <td>ТПП КОРТ<td></td><td></td><td></td><td></td><td></td><td></td><td></td><td></td></td>		ТПП КОРТ <td></td> <td></td> <td></td> <td></td> <td></td> <td></td> <td></td> <td></td>								
A4	1	1.030.1-1.1-2 44-06	СБОРОЧНЫЕ ЕДИНИЦЫ		1	0.65м3				
	2		КАРКАС ПРОСТРАНСТВ. КП 18,3.12.3,0							
			МАТЕРИАЛЫ БЕТОН ЯЧЕИСТЫЙ М35							
	1.030.1-1.1-1 66-19 2ПС 18,3.18.3,0-Я-									
	СБОРОЧНЫЕ ЕДИНИЦЫ									
	КАРКАС ПРОСТРАНСТВ. КП 18,3.18.3,0									
A4	1	1.030.1-1.1-2 44-07	МАТЕРИАЛЫ		1	0.98м3				
	2		БЕТОН ЯЧЕИСТЫЙ М35							
			1.030.1-1.1-1 66-20 2ПС 18,3.24.3,0-Я-							
	СБОРОЧНЫЕ ЕДИНИЦЫ									
	КАРКАС ПРОСТРАНСТВ. КП 18,3.24.3,0									
	МАТЕРИАЛЫ									
A4	1	1.030.1-1.1-2 44-08	БЕТОН ЯЧЕИСТЫЙ М35		1	1.31м3				
	2									
				1.030.1-1.1-1 66		ЛИСТ				
						6				

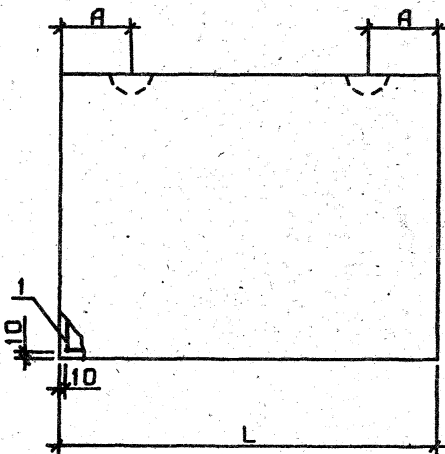

ВИД А

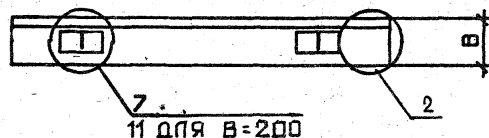
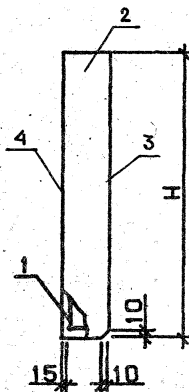

11 для B=200

узлы 2,7,11 см. 1.030.1-1.1-1 0001, листы 1,3

ОБОЗНАЧЕНИЕ	МАРКА	L, мм	H, мм	B, мм	A, мм	МАССА, Т
1.030.1-1.1-1 66	2ПС 17.12.2,0-П-	1730	1185	200	250	0.64
-01	2ПС 17.18.2,0-П-	1730	1785	200	250	0.96
-02	2ПС 17.24.2,0-П-	1730	2385	200	250	1.27
-03	2ПС 18.12.2,5-П-	1780	1185	250	300	0.81
-04	2ПС 18.18.2,5-П-	1780	1785	250	300	1.21
-05	2ПС 18.24.2,5-П-	1780	2385	250	300	1.61
-06	2ПС 18,3.12.3,0-П	1830	1185	300	350	0.99
-07	2ПС 18,3.18.3,0-П	1830	1785	300	350	1.48
-08	2ПС 18,3.24.3,0-П	1830	2385	300	350	1.97
-09	2ПС 19.12.3,5-П-	1880	1185	350	400	1.16
-10	2ПС 19.18.3,5-П-	1880	1785	350	400	1.75
-11	2ПС 19.24.3,5-П-	1880	2385	350	400	2.35
-12	2ПС 17.12.2,0-Я-	1730	1185	200	250	0.42
-13	2ПС 17.18.2,0-Я-	1730	1785	200	250	0.62
-14	2ПС 17.24.2,0-Я-	1730	2385	200	250	0.83
-15	2ПС 15.12.2,5-Я-	1780	1185	250	300	0.53
-16	2ПС 15.18.2,5-Я-	1780	1785	250	300	0.81
-17	2ПС 18.24.2,5-Я-	1780	2385	250	300	1.07
-18	2ПС 18,3.12.3,0-Я	1830	1185	300	350	0.66
-19	2ПС 18,3.18.3,0-Я	1830	1785	300	350	0.98
-20	2ПС 18,3.24.3,0-Я	1830	2385	300	350	1.32

1.030.1-1.1-1 6605					
ПАНЕЛЬ 2ПС 17, 2ПС 18, 2ПС 18,3, 2ПС 19				СТАДИЯ	МАССА
СБОРочный ЧЕРТЕЖ				Р	СМ
				ТАБЛ	
				ЛИСТ	ЛИСТОВ 1
				ГОСГРАЖДАНСТРОЙ	
				КиевЗНИИЭП	
НАЧ.ОТД.	Борисенко	Зорин			
Н.КОНТР.	Маточевский	Виз			
ГЛ.СПЕЦ.	Ковальчук	Михайлов			
ПРОВЕРИЛ	Котовы	Ковальчук			
РАЗРАБ.	Пинчук	Михайлов			

КиевЗНИИЭП

Лист КОРТ

Шерст

ФОРМАТ	ЗОНА	ПОЗ.	ОБОЗНАЧЕНИЕ	НАИМЕНОВАНИЕ	КОЛ.	ПРИМЕЧАНИЕ
A3			1.030.1-1.1-1 67СВ	ДОКУМЕНТАЦИЯ		
A3			1.030.1-1.1-1 00Д1	СВОРОЧНЫЙ ЧЕРТЕЖ		
A3			1.030.1-1.1-1 00РС	УЗЛЫ ОПАЛУЕОЧНЫЕ		
A3			1.030.1-1.1-1 00ТО	ВЕДОМОСТЬ РАСХОДА		
				СТАЛИ НА ЭЛЕМЕНТ		
				ТЕХНИЧЕСКОЕ ОПИСАНИЕ		
			ПЕРЕМЕННЫЕ ДАННЫЕ	ДЛЯ ИСПОЛНЕНИЙ:		
				1.030.1-1.1-1 67		
				2ПС 20.12.2,0-Л-		
				СВОРОЧНЫЕ ЕДИНИЦЫ		
A4	1		1.030.1-1.1-2 45	КАРКАС ПРОСТРАНСТВ.	1	
				КП 20.12.2,0		
				МАТЕРИАЛЫ		
		2		БЕТОН ЛЕГКИЙ М50		0.39М3
		3		РАСТВОР ЦЕМЕНТНЫЙ М100		0.05М3
		4		РАСТВОР ЦЕМЕНТНЫЙ М50		0.03М3
				1.030.1-1.1-1 67-01		
				2ПС 20.18.2,0-Л-		
				СВОРОЧНЫЕ ЕДИНИЦЫ		
A4	1		1.030.1-1.1-2 45-01	КАРКАС ПРОСТРАНСТВ.	1	
				КП 20.18.2,0		
				МАТЕРИАЛЫ		
		2		БЕТОН ЛЕГКИЙ М50		0.58М3
		3		РАСТВОР ЦЕМЕНТНЫЙ М100		0.07М3
		4		РАСТВОР ЦЕМЕНТНЫЙ М50		0.05М3
				1.030.1-1.1-1 67-02		
				2ПС 20.24.2,0-Л-		
				СВОРОЧНЫЕ ЕДИНИЦЫ		
A4	1		1.030.1-1.1-2 45-02	КАРКАС ПРОСТРАНСТВ.	1	
				КП 20.24.2,0		
				1.030.1-1.1-1 67		
НАЧ.ОТД.	Борисенко			СТАДИЯ	ЛИСТ	ЛИСТОВ
Н.КОНТР.	Молодечко			Р	1	6
П.СПЕЦ.	Ковальчук			ГОСГРАЖДАНСТРОЙ		
ПРОВЕРИЛ	Когова			КиевЗНИИЭП		
				ПАНЕЛЬ		
				2ПС 20,2ПС 20.3,		
				2ПС 21,2ПС 21.3		

СКАЛА

ОПЕРАТОР

ЭПВЦ

КиевЗНИИЭП

Лист КОРТ

ФОРМАТ	ЗОНА	ПОЗ.	ОБОЗНАЧЕНИЕ	НАИМЕНОВАНИЕ	КОЛ.	ПРИМЕЧАНИЕ
				МАТЕРИАЛЫ		
		2		БЕТОН ЛЕГКИЙ М50		0.78М3
		3		РАСТВОР ЦЕМЕНТНЫЙ М100		0.09М3
		4		РАСТВОР ЦЕМЕНТНЫЙ М50		0.07М3
				1.030.1-1.1-1 67-03		
				2ПС 20,3.12.2,5-Л-		
				СВОРОЧНЫЕ ЕДИНИЦЫ		
A4	1		1.030.1-1.1-2 45-03	КАРКАС ПРОСТРАНСТВ.	1	
				КП 20,3.12.2,5		
				МАТЕРИАЛЫ		
		2		БЕТОН ЛЕГКИЙ М50		0.52М3
		3		РАСТВОР ЦЕМЕНТНЫЙ М100		0.05М3
		4		РАСТВОР ЦЕМЕНТНЫЙ М50		0.04М3
				1.030.1-1.1-1 67-04		
				2ПС 20,3.18.2,5-Л-		
				СВОРОЧНЫЕ ЕДИНИЦЫ		
A4	1		1.030.1-1.1-2 45-04	КАРКАС ПРОСТРАНСТВ.	1	
				КП 20,3.18.2,5		
				МАТЕРИАЛЫ		
		2		БЕТОН ЛЕГКИЙ М50		0.78М3
		3		РАСТВОР ЦЕМЕНТНЫЙ М100		0.07М3
		4		РАСТВОР ЦЕМЕНТНЫЙ М50		0.05М3
				1.030.1-1.1-1 67-05		
				2ПС 20,3.24.2,5-Л-		
				СВОРОЧНЫЕ ЕДИНИЦЫ		
A4	1		1.030.1-1.1-2 45-05	КАРКАС ПРОСТРАНСТВ.	1	
				КП 20,3.24.2,5		
				МАТЕРИАЛЫ		
		2		БЕТОН ЛЕГКИЙ М50		1.04М3
		3		РАСТВОР ЦЕМЕНТНЫЙ М100		0.10М3
		4		РАСТВОР ЦЕМЕНТНЫЙ М50		0.07М3
				1.030.1-1.1-1 67-06		
				2ПС 21.12.3,0-Л-		
				1.030.1-1.1-1 67		
ИНВ.НП.ОБД.						ЛИСТ
						2

ФОРМАТ	ЗОНА	ПОЗ.	ОБОЗНАЧЕНИЕ	НАИМЕНОВАНИЕ	КОЛ	ПРИМЕЧАНИЕ
А4	1	1	1.030.1-1.1-2 45-06	СБОРОЧНЫЕ ЕДИНИЦЫ КАРКАС ПРОСТРАНСТВ. КП 21.12.3,0	1	
		2 3 4		МАТЕРИАЛЫ БЕТОН ЛЕГКИЙ М50 РАСТВОР ЦЕМЕНТНЫЙ М100 РАСТВОР ЦЕМЕНТНЫЙ М50		0.65М3 0.05М3 0.04М3
			1.030.1-1.1-1 67-07 2ПС 21.18.3,0-Л-			
			СБОРОЧНЫЕ ЕДИНИЦЫ КАРКАС ПРОСТРАНСТВ. КП 21.18.3,0	1		
	2 3 4		МАТЕРИАЛЫ БЕТОН ЛЕГКИЙ М50 РАСТВОР ЦЕМЕНТНЫЙ М100 РАСТВОР ЦЕМЕНТНЫЙ М50		0.98М3 0.07М3 0.06М3	
		1.030.1-1.1-1 67-09 2ПС 21.24.3,0-Л-				
		СБОРОЧНЫЕ ЕДИНИЦЫ КАРКАС ПРОСТРАНСТВ. КП 21.24.3,0	1			
		2 3 4		МАТЕРИАЛЫ БЕТОН ЛЕГКИЙ М50 РАСТВОР ЦЕМЕНТНЫЙ М100 РАСТВОР ЦЕМЕНТНЫЙ М50		1.31М3 0.10М3 0.07М3
	1.030.1-1.1-1 67-09 2ПС 21,3.12.3,5-Л-					
	СБОРОЧНЫЕ ЕДИНИЦЫ КАРКАС ПРОСТРАНСТВ. КП 21,3.12.3,5		1			
	2 3 4			МАТЕРИАЛЫ БЕТОН ЛЕГКИЙ М50 РАСТВОР ЦЕМЕНТНЫЙ М100 РАСТВОР ЦЕМЕНТНЫЙ М50		0.79М3 0.05М3 0.04М3
		1.030.1-1.1-1 67				
					3	

ЭПВЦ		ОПЕРАТОР	СКАЛА	ФОРМАТ	ЗОНА	ПОЗ.	ОБОЗНАЧЕНИЕ *	НАИМЕНОВАНИЕ	КОЛ	ПРИМЕЧАНИЕ
Киев		ТЛП	КОРТ					1.030.1-1.1-1 67-10 2ПС 21,3.18.3,5-Л- СБОРОЧНЫЕ ЕДИНИЦЫ КАРКАС ПРОСТРАНСТВ. КП 21,3.18.3,5 МАТЕРИАЛЫ БЕТОН ЛЕГКИЙ М50 РАСТВОР ЦЕМЕНТНЫЙ М100 РАСТВОР ЦЕМЕНТНЫЙ М50	1	1.20М3 0.08М3 0.06М3
							A4 1 1.030.1-1.1-2 45-10			
						2				
						3				
						4				
							A4 1 1.030.1-1.1-2 45-11		1	
						2				1.60М3
						3				0.10М3
						4				0.08М3
							A4 1 1.030.1-1.1-2 45		1	
								1.030.1-1.1-1 67-12 2ПС 20.12.2,0-Я- СБОРОЧНЫЕ ЕДИНИЦЫ КАРКАС ПРОСТРАНСТВ. КП 20.12.2,0 МАТЕРИАЛЫ БЕТОН ЯЧЕИСТЫЙ М35		0.47М3
						2				
							A4 1 1.030.1-1.1-2 45-01		1	
								1.030.1-1.1-1 67-13 2ПС 20.18.2,0-Я- СБОРОЧНЫЕ ЕДИНИЦЫ КАРКАС ПРОСТРАНСТВ. КП 20.18.2,0 МАТЕРИАЛЫ БЕТОН ЯЧЕИСТЫЙ М35		0.71М3
						2				
ИНВ. № ПОДЛ		ПОДПИСЬ И ДАТА		ВЗАМ. ИНВ. №		1.030.1-1.1-1 67				
						ЛИСТ 4				

ФОРМАТ	ЗОНА	ПОЗ.	ОБОЗНАЧЕНИЕ	НАИМЕНОВАНИЕ	КОЛ	ПРИМЕЧАНИЕ
				1.030.1-1.1-1 67-14 2ПС 20.24.2,0-Я-		
				СБОРОЧНЫЕ ЕДИНИЦЫ		
A4	1	1.030.1-1.1-2 45-02		КАРКАС ПРОСТРАНСТВ. КП 20.24.2,0	1	
				МАТЕРИАЛЫ		
	2			БЕТОН ЯЧЕИСТЫЙ М35		0.94М3
				1.030.1-1.1-1 67-15 2ПС 20,3.12.2,5-Я-		
				СБОРОЧНЫЕ ЕДИНИЦЫ		
A4	1	1.030.1-1.1-2 45-03		КАРКАС ПРОСТРАНСТВ. КП 20,3.12.2,5	1	
				МАТЕРИАЛЫ		
	2			БЕТОН ЯЧЕИСТЫЙ М35		0.60М3
				1.030.1-1.1-1 67-16 2ПС 20,3.18.2,5-Я-		
				СБОРОЧНЫЕ ЕДИНИЦЫ		
A4	1	1.030.1-1.1-2 45-04		КАРКАС ПРОСТРАНСТВ. КП 20,3.18.2,5	1	
				МАТЕРИАЛЫ		
	2			БЕТОН ЯЧЕИСТЫЙ М35		0.91М3
				1.030.1-1.1-1 67-17 2ПС 20,3.24.2,5-Я-		
				СБОРОЧНЫЕ ЕДИНИЦЫ		
A4	1	1.030.1-1.1-2 45-05		КАРКАС ПРОСТРАНСТВ. КП 20,3.24.2,5	1	
				МАТЕРИАЛЫ		
	2			БЕТОН ЯЧЕИСТЫЙ М35		1.21М3
				1.030.1-1.1-1 67-18 2ПС 21.12.3,0-Я-		
						ЛИСТ
						5

ФОРМАТ	ЗОНА	ПОЗ.	ОБОЗНАЧЕНИЕ	НАИМЕНОВАНИЕ	КОЛ	ПРИМЕЧАНИЕ
				СБОРОЧНЫЕ ЕДИНИЦЫ		
				КАРКАС ПРОСТРАНСТВ. КП 21.12.3,0	1	
				МАТЕРИАЛЫ		
				БЕТОН ЯЧЕИСТЫЙ М35		0.74М3
				1.030.1-1.1-1 67-19 2ПС 21.18.3,0-Я-		
				СБОРОЧНЫЕ ЕДИНИЦЫ		
				КАРКАС ПРОСТРАНСТВ. КП 21.18.3,0	1	
				МАТЕРИАЛЫ		
				БЕТОН ЯЧЕИСТЫЙ М35		1.11М3
				1.030.1-1.1-1 67-20 2ПС 21.24.3,0-Я-		
				СБОРОЧНЫЕ ЕДИНИЦЫ		
				КАРКАС ПРОСТРАНСТВ. КП 21.24.3,0	1	
				МАТЕРИАЛЫ		
				БЕТОН ЯЧЕИСТЫЙ М35		1.49М3
						ЛИСТ
						6

СКАЛА
ОПЕРАТОР
ЭПВЦ
Киев ЗНИИЭП
ТЛП КОРТ

ИНВ. № ПОДЛ
ПОДПИСЬ И ДАТА
ВЗАИМН. №

5М3
2М3
0М3

8М3
9М3
М3

М3

5М3

ЛИСТ
2

ОБОЗНАЧЕНИЕ			НАИМЕНОВАНИЕ		КОЛ	ПРИМЕ ЧАНИЕ
ФОРМАТ	ЗОНА	ПОЗ.				
А4	1	2	1.030.1-1.1-2 46-03	МАТЕРИАЛЫ БЕТОН ЯЧЕИСТЫЙ М35 1.030.1-1.1-1 68-07 ЗПС 41.180.20-Я- СБОРОЧНЫЕ ЕДИНИЦЫ КАРКАС ПРОСТРАНСТВ. КП 41.180.20	1	0.18М3
А4	1	2	1.030.1-1.1-2 46-04	МАТЕРИАЛЫ БЕТОН ЯЧЕИСТЫЙ М35 1.030.1-1.1-1 68-08 ЗПС 41.60.25-Л- СБОРОЧНЫЕ ЕДИНИЦЫ КАРКАС ПРОСТРАНСТВ. КП 41.60.25	1	0.22М3
А4	1	2	1.030.1-1.1-2 46-05	МАТЕРИАЛЫ БЕТОН ЛЕГКИЙ М50 РАСТВОР ЦЕМЕНТНЫЙ М100 РАСТВОР ЦЕМЕНТНЫЙ М50 1.030.1-1.1-1 68-09 ЗПС 41.90.25-Л- СБОРОЧНЫЕ ЕДИНИЦЫ КАРКАС ПРОСТРАНСТВ. КП 41.90.25	1	0.07М3 .010М3 .003М3
А4	1	2	1.030.1-1.1-2 46-06	МАТЕРИАЛЫ БЕТОН ЛЕГКИЙ М50 РАСТВОР ЦЕМЕНТНЫЙ М100 РАСТВОР ЦЕМЕНТНЫЙ М50 1.030.1-1.1-1 68-10 ЗПС 41.120.25-Л- СБОРОЧНЫЕ ЕДИНИЦЫ КАРКАС ПРОСТРАНСТВ. КП 41.120.25	1	0.11М3 .010М3 .004М3
1.030.1-1.1-1 68						

273					
СКЛАД	ОПЕРАТОР	ОБОЗНАЧЕНИЕ	НАИМЕНОВАНИЕ	КОЛ	ПРИМЕЧАНИЕ
ЭПВЦ	ТЛП КОРТ				
Кисв знийзп					
А4	1	1.030.1-1.1-2 46-07	МАТЕРИАЛЫ БЕТОН ЛЕГКИЙ М50 РАСТВОР ЦЕМЕНТНЫЙ М100 РАСТВОР ЦЕМЕНТНЫЙ М50 1.030.1-1.1-1 68-11 ЗПС 41.130.25-Л- СВОРОЧНЫЕ ЕДИНИЦЫ КАРКАС ПРОСТРАНСТВ. КП 41.130.25	1	0.14М3 0.02М3 .006М3
А4	1	1.030.1-1.1-2 46-08	МАТЕРИАЛЫ БЕТОН ЛЕГКИЙ М50 РАСТВОР ЦЕМЕНТНЫЙ М100 РАСТВОР ЦЕМЕНТНЫЙ М50 1.030.1-1.1-1 68-12 ЗПС 41.150.25-Л- СВОРОЧНЫЕ ЕДИНИЦЫ КАРКАС ПРОСТРАНСТВ. КП 41.150.25	1	0.16М3 0.02М3 .006М3
А4	1	1.030.1-1.1-2 46-09	МАТЕРИАЛЫ БЕТОН ЛЕГКИЙ М50 РАСТВОР ЦЕМЕНТНЫЙ М100 РАСТВОР ЦЕМЕНТНЫЙ М50 1.030.1-1.1-1 68-13 ЗПС 41.180.25-Л- СВОРОЧНЫЕ ЕДИНИЦЫ КАРКАС ПРОСТРАНСТВ. КП 41.180.25	1	0.18М3 0.02М3 .007М3
А4	1	1.030.1-1.1-2 46-10	МАТЕРИАЛЫ БЕТОН ЛЕГКИЙ М50 РАСТВОР ЦЕМЕНТНЫЙ М100 РАСТВОР ЦЕМЕНТНЫЙ М50 1.030.1-1.1-1 68-14 ЗПС 41.210.25-Л- СВОРОЧНЫЕ ЕДИНИЦЫ КАРКАС ПРОСТРАНСТВ. КП 41.210.25	1	0.22М3 0.03М3 .009М3
1.030.1-1.1-1 68			ЛИСТ		

ФОРМАТ	ЗОНА	ПОЗ.	ОБОЗНАЧЕНИЕ	НАИМЕНОВАНИЕ	КОЛ	ПРИМЕЧАНИЕ	
А4	1	1.030.1-1.1-2 46-10	СБОРОЧНЫЕ ЕДИНИЦЫ	КАРКАС ПРОСТРАНСТВ. КП 41.210.25	1		
			МАТЕРИАЛЫ				
			БЕТОН ЛЕГКИЙ М50				0.25М3
			РАСТВОР ЦЕМЕНТНЫЙ М100				0.03М3
	2		РАСТВОР ЦЕМЕНТНЫЙ М50	0.010М3			
			1.030.1-1.1-1 68-15				
			ЗПС 41.60.25-Я-				
			СБОРОЧНЫЕ ЕДИНИЦЫ				
	3		КАРКАС ПРОСТРАНСТВ.	1			
			КП 41.60.25				
			МАТЕРИАЛЫ				
			БЕТОН ЯЧЕИСТЫЙ М35			0.08М3	
4		1.030.1-1.1-1 68-16					
		ЗПС 41.90.25-Я-					
		СБОРОЧНЫЕ ЕДИНИЦЫ					
		1	1.030.1-1.1-2 46-04	КАРКАС ПРОСТРАНСТВ.	1		
КП 41.90.25							
МАТЕРИАЛЫ							
БЕТОН ЯЧЕИСТЫЙ М35	0.13М3						
2		1.030.1-1.1-1 68-17					
		ЗПС 41.120.25-Я-					
		СБОРОЧНЫЕ ЕДИНИЦЫ					
		1	1.030.1-1.1-2 46-05	КАРКАС ПРОСТРАНСТВ.	1		
КП 41.120.25							
МАТЕРИАЛЫ							
БЕТОН ЯЧЕИСТЫЙ М35	0.17М3						
2		1.030.1-1.1-1 68-18					
		ЗПС 41.130.25-Я-					
		СБОРОЧНЫЕ ЕДИНИЦЫ					
		1	1.030.1-1.1-2 46-06	КАРКАС ПРОСТРАНСТВ.	1		
КП 41.120.25							
МАТЕРИАЛЫ							
БЕТОН ЯЧЕИСТЫЙ М35	0.17М3						
2		1.030.1-1.1-1 68-18					
		ЗПС 41.130.25-Я-					
		СБОРОЧНЫЕ ЕДИНИЦЫ					
		1.030.1-1.1-1 68					
						5	

ЭПВЦ Киев ЗНИИЭП		ОПЕРАТОР ТЛП КОРТ	СНАЧА В.И.С.	ФОРМАТ	ЗОНА	ПОЗ	ОБОЗНАЧЕНИЕ	НАИМЕНОВАНИЕ	КОЛ	ПРИМЕ ЧАНИЕ
ЭПВЦ Киев ЗНИИЭП	А4	1	1.030.1-1.1-2 46-07	КАРКАС ПРОСТРАНСТВ. КП 41.130.25		1				
				МАТЕРИАЛЫ						
		2	БЕТОН ЯЧЕИСТЫЙ М35		0.18М3					
			1.030.1-1.1-1 68-19 ЗПС 41.150.25-Я-							
		СБОРОЧНЫЕ ЕДИНИЦЫ								
		А4	1	1.030.1-1.1-2 46-08	КАРКАС ПРОСТРАНСТВ. КП 41.150.25		1			
	МАТЕРИАЛЫ									
	2		БЕТОН ЯЧЕИСТЫЙ М35		0.21М3					
			1.030.1-1.1-1 68-20 ЗПС 41.180.25-Я-							
	СБОРОЧНЫЕ ЕДИНИЦЫ									
	А4		1	1.030.1-1.1-2 46-09	КАРКАС ПРОСТРАНСТВ. КП 41.180.25		1			
		МАТЕРИАЛЫ								
2		БЕТОН ЯЧЕИСТЫЙ М35		0.25М3						
		1.030.1-1.1-1 68-21 ЗПС 41.210.25-Я-								
СБОРОЧНЫЕ ЕДИНИЦЫ										
А4		1	1.030.1-1.1-2 46-10	КАРКАС ПРОСТРАНСТВ. КП 41.210.25		1				
	МАТЕРИАЛЫ									
	2	БЕТОН ЯЧЕИСТЫЙ М35		0.30М3						

ИНВ № ПОДЛ	ПОДПИСЬ И ДАТА	ВЗАИМ ИНВ №
------------	----------------	-------------

1.030.1-1.1-1 68		ЛИСТ 6
------------------	--	-----------

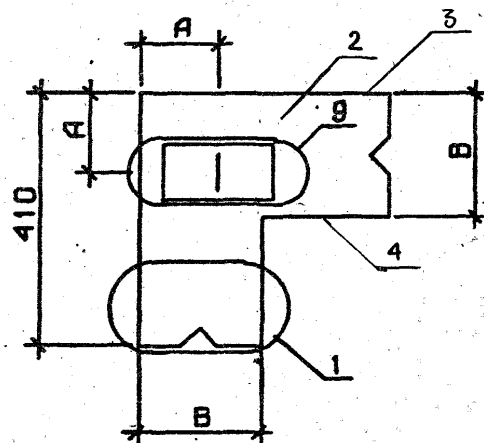
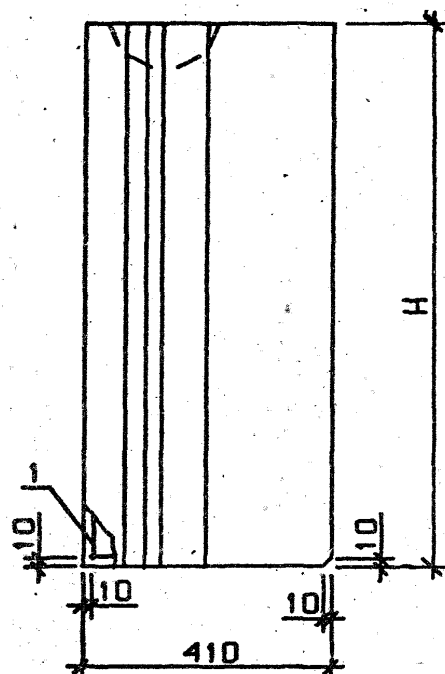

УЗЛЫ 1,9 СМ. 1.030.1-1.1-1 00Д1, ЛИСТЫ 1,

ОБОЗНАЧЕНИЕ	МАРКА	Н, ММ	В, ММ	А, ММ	МАССА, Т
1.030.1-1.1-1 68	ЗПС 41.90.20-П-	885	200	130	0.17
-01	ЗПС 41.120.20-П-	1185	200	130	0.23
-02	ЗПС 41.150.20-П-	1485	200	130	0.29
-03	ЗПС 41.180.20-П-	1785	200	130	0.34
-04	ЗПС 41.90.20-Я-	885	200	130	0.12
-05	ЗПС 41.120.20-Я-	1185	200	130	0.15
-06	ЗПС 41.150.20-Я-	1485	200	130	0.19
-07	ЗПС 41.180.20-Я-	1785	200	130	0.23
-08	ЗПС 41.60.25-П-	585	250	175	0.13
-09	ЗПС 41.90.25-П-	885	250	175	0.19
-10	ЗПС 41.120.25-П-	1185	250	175	0.26
-11	ЗПС 41.130.25-П-	1285	250	175	0.29
-12	ЗПС 41.150.25-П-	1485	250	175	0.32
-13	ЗПС 41.180.25-П-	1785	250	175	0.39
-14	ЗПС 41.210.25-П-	2085	250	175	0.45
-15	ЗПС 41.60.25-Я-	585	250	175	0.09
-16	ЗПС 41.90.25-Я-	885	250	175	0.13
-17	ЗПС 41.120.25-Я-	1185	250	175	0.18
-18	ЗПС 41.130.25-Я-	1285	250	175	0.19
-19	ЗПС 41.150.25-Я-	1485	250	175	0.22
-20	ЗПС 41.180.25-Я-	1785	250	175	0.25
-21	ЗПС 41.210.25-Я-	2085	250	175	0.30

					1.030.1-1.1-1 68СБ		
					ЛАНЕЛЬ ЗПС 41 СБОРОЧНЫЙ ЧЕРТЕЖ		
					СТАДИЯ	МАССА	МАСШТАБ
					Р	СМ ТАБЛ	
НАЧ.ОТД.	БОРИСЕНКО	<i>Борисенко</i>			ЛИСТ	ЛИСТОВ 1	
Н.КОНТР.	МАЛАЧЕВСКИЙ	<i>Малачевский</i>			ГОСГРАЖДАНСТРОЙ		
ГЛ.СПЕЦ.	КОВАЛЬЧУК	<i>Ковальчук</i>			КиевЗНИИЭП		
ПРОВЕРИЛ	ПИНЧУК	<i>Пинчук</i>					
РАЗРАБ.	ХАРСА	<i>Харса</i>					

ФОРМАТ ЗОНА ПОЗ.			ОБОЗНАЧЕНИЕ	НАИМЕНОВАНИЕ	КОЛ.	ПРИМЕ- ЧАНИЕ
				ДОКУМЕНТАЦИЯ		
A3			1.030.1-1.1-1 69СБ	СБОРОЧНЫЙ ЧЕРТЕЖ		
A3			1.030.1-1.1-1 00Д1	УЗЛЫ ОПАЛУБОЧНЫЕ		
A3			1.030.1-1.1-1 00РС	ВЕДОМОСТЬ РАСХОДА СТАЛИ НА ЭЛЕМЕНТ		
A3			1.030.1-1.1-1 00ТО	ТЕХНИЧЕСКОЕ ОПИСАНИЕ		
			ПЕРЕМЕННЫЕ ДАННЫЕ	ДЛЯ ИСПОЛНЕНИЙ:		
				1.030.1-1.1-1 69 ЗПС 46.60.25-Л-		
				СВОРОЧНЫЕ ЕДИНИЦЫ		
A4	1		1.030.1-1.1-2 47	КАРКАС ПРОСТРАНСТВ. КП 46.60.25	1	
				МАТЕРИАЛЫ		
			2	БЕТОН ЛЕГКИЙ М50		0.08М3
			3	РАСТВОР ЦЕМЕНТНЫЙ М100		0.010М3
			4	РАСТВОР ЦЕМЕНТНЫЙ М50		0.004М3
				1.030.1-1.1-1 69-01 ЗПС 46.90.25-Л-		
				СВОРОЧНЫЕ ЕДИНИЦЫ		
A4	1		1.030.1-1.1-2 47-01	КАРКАС ПРОСТРАНСТВ. КП 46.90.25	1	
				МАТЕРИАЛЫ		
			2	БЕТОН ЛЕГКИЙ М50		0.13М3
			3	РАСТВОР ЦЕМЕНТНЫЙ М100		0.02М3
			4	РАСТВОР ЦЕМЕНТНЫЙ М50		0.006М3
				1.030.1-1.1-1 69-02 ЗПС 46.120.25-Л-		
				СВОРОЧНЫЕ ЕДИНИЦЫ		
A4	1		1.030.1-1.1-2 47-02	КАРКАС ПРОСТРАНСТВ. КП 46.120.25	1	
				1.030.1-1.1-1 69		
			НАЧ.ОТД.	БОРИСЕНКО	СТАДИЯ	ЛИСТ
			Н.КОНТР.	МАЛАЧЕВСКИЙ	Р	1
			ГЛ.СПЕЦ.	КОБАЛЬЧУК	8	
			ПРОВЕРИЛ	КОТОВА	ГОСГРАЖДАНСТРОЙ	
			РАЗРАБ.	УЛРСА	КиевЗНИИЭП	
			ПАНЕЛЬ ЗПС 46			ЛИСТ
						2

ФОРМАТ ЗОНА ПОЗ.			ОБОЗНАЧЕНИЕ	НАИМЕНОВАНИЕ	КОЛ.	ПРИМЕ- ЧАНИЕ
				МАТЕРИАЛЫ		
			2	БЕТОН ЛЕГКИЙ М50		0.17М3
			3	РАСТВОР ЦЕМЕНТНЫЙ М100		0.02М3
			4	РАСТВОР ЦЕМЕНТНЫЙ М50		0.008М3
				1.030.1-1.1-1 69-03 ЗПС 46.130.25-Л-		
				СВОРОЧНЫЕ ЕДИНИЦЫ		
				КАРКАС ПРОСТРАНСТВ. КП 46.130.25	1	
				МАТЕРИАЛЫ		
			2	БЕТОН ЛЕГКИЙ М50		0.18М3
			3	РАСТВОР ЦЕМЕНТНЫЙ М100		0.02М3
			4	РАСТВОР ЦЕМЕНТНЫЙ М50		0.008М3
				1.030.1-1.1-1 69-04 ЗПС 46.150.25-Л-		
				СВОРОЧНЫЕ ЕДИНИЦЫ		
				КАРКАС ПРОСТРАНСТВ. КП 46.150.25	1	
				МАТЕРИАЛЫ		
			2	БЕТОН ЛЕГКИЙ М50		0.21М3
			3	РАСТВОР ЦЕМЕНТНЫЙ М100		0.03М3
			4	РАСТВОР ЦЕМЕНТНЫЙ М50		0.010М3
				1.030.1-1.1-1 69-05 ЗПС 46.180.25-Л-		
				СВОРОЧНЫЕ ЕДИНИЦЫ		
				КАРКАС ПРОСТРАНСТВ. КП 46.180.25	1	
				МАТЕРИАЛЫ		
			2	БЕТОН ЛЕГКИЙ М50		0.26М3
			3	РАСТВОР ЦЕМЕНТНЫЙ М100		0.03М3
			4	РАСТВОР ЦЕМЕНТНЫЙ М50		0.01М3
				1.030.1-1.1-1 69-06 ЗПС 46.210.25-Л-		
				1.030.1-1.1-1 69		
			НАЧ.ИНВ.ВН.		ГОСГРАЖДАНСТРОЙ	
			ПОДПИСЬ И ДАТА		КиевЗНИИЭП	
			ИНВ.№ ПОДЛ.		ЛИСТ	
						2

ФОРМАТ	ЗОНА	ПОЗ.	ОБОЗНАЧЕНИЕ	НАИМЕНОВАНИЕ	КОЛ	ПРИМЕЧАНИЕ
A4	1	1.030.1-1.1-2 47-06	СБОРОЧНЫЕ ЕДИНИЦЫ КАРКАС ПРОСТРАНСТВ. КП 46.210.25	1		
	2		МАТЕРИАЛЫ			
	3		БЕТОН ЛЕГКИЙ М50		0.30М3	
	4		РАСТВОР ЦЕМЕНТНЫЙ М100 РАСТВОР ЦЕМЕНТНЫЙ М50		0.04М3 0.01М3	
			1.030.1-1.1-1 69-07 ЗПС 46.60.25-Я-			
A4	1	1.030.1-1.1-2 47	СБОРОЧНЫЕ ЕДИНИЦЫ КАРКАС ПРОСТРАНСТВ. КП 46.60.25	1		
	2		МАТЕРИАЛЫ			
			БЕТОН ЯЧЕИСТЫЙ М35		0.10М3	
			1.030.1-1.1-1 69-08 ЗПС 46.90.25-Я-			
A4	1	1.030.1-1.1-2 47-01	СБОРОЧНЫЕ ЕДИНИЦЫ КАРКАС ПРОСТРАНСТВ. КП 46.90.25	1		
	2		МАТЕРИАЛЫ			
			БЕТОН ЯЧЕИСТЫЙ М35		0.15М3	
			1.030.1-1.1-1 69-09 ЗПС 46.120.25-Я-			
A4	1	1.030.1-1.1-2 47-02	СБОРОЧНЫЕ ЕДИНИЦЫ КАРКАС ПРОСТРАНСТВ. КП 46.120.25	1		
	2		МАТЕРИАЛЫ			
			БЕТОН ЯЧЕИСТЫЙ М35		0.20М3	
			1.030.1-1.1-1 69-10 ЗПС 46.130.25-Я-			
			СБОРОЧНЫЕ ЕДИНИЦЫ			
1.030.1-1.1-1 69						ЛИСТ 3

СКЛАД		ОПЕРАТОР ТЛП КОРТ	ЭПВЦ Киев ЗНИИЭП	ИНВ № ГОДА	ПОДПИСЬ И ДАТА	ВЗАИМН. №	ПОЗ.	ЗОНА	ФОРМАТ	ОБОЗНАЧЕНИЕ	НАИМЕНОВАНИЕ	КОЛ	ПРИМ. ЧАНИЕ
ИНВ № ГОДА	ПОДПИСЬ И ДАТА												
A4	1						1			1.030.1-1.1-2 47-03	КАРКАС ПРОСТРАНСТВ. КП 46.130.25	1	
	2										МАТЕРИАЛЫ БЕТОН ЯЧЕИСТЫЙ М35		0.22м3
											1.030.1-1.1-1 69-11 ЗПС 46.150.25-Я-		
											СВОРОЧНЫЕ ЕДИНИЦЫ		
A4	1						1			1.030.1-1.1-2 47-04	КАРКАС ПРОСТРАНСТВ. КП 46.150.25	1	
	2										МАТЕРИАЛЫ БЕТОН ЯЧЕИСТЫЙ М35		0.25м3
											1.030.1-1.1-1 69-12 ЗПС 46.180.25-Я-		
											СВОРОЧНЫЕ ЕДИНИЦЫ		
A4	1						1			1.030.1-1.1-2 47-05	КАРКАС ПРОСТРАНСТВ. КП 46.180.25	1	
	2										МАТЕРИАЛЫ БЕТОН ЯЧЕИСТЫЙ М35		0.30м3
											1.030.1-1.1-1 69-13 ЗПС 46.210.25-Я-		
											СВОРОЧНЫЕ ЕДИНИЦЫ		
A4	1						1			1.030.1-1.1-2 47-06	КАРКАС ПРОСТРАНСТВ. КП 46.210.25	1	
	2										МАТЕРИАЛЫ БЕТОН ЯЧЕИСТЫЙ М35		0.35м3
											1.030.1-1.1-1 69-14 ЗПС 46.60.30-Л-		
											СВОРОЧНЫЕ ЕДИНИЦЫ		
A4	1						1			1.030.1-1.1-2 47-07	КАРКАС ПРОСТРАНСТВ. КП 46.60.30	1	
										1.030.1-1.1-1 69			
													ЛИСТ 4

ФОРМАТ	ЗОНА	ПОЗ.	ОБОЗНАЧЕНИЕ	НАИМЕНОВАНИЕ	КОЛ	ПРИМЕЧАНИЕ
				МАТЕРИАЛЫ		
		2		БЕТОН ЛЕГКИЙ М50		0.10МЗ
		3		РАСТВОР ЦЕМЕНТНЫЙ М100		.010МЗ
		4		РАСТВОР ЦЕМЕНТНЫЙ М50		.003МЗ
				1.030.1-1.1-1 69-15 ЗПС 46.90.30-Л-		
				СВОРОЧНЫЕ ЕДИНИЦЫ		
A4	1		1.030.1-1.1-2 47-08	КАРКАС ПРОСТРАНСТВ. КП 46.90.30	1	
				МАТЕРИАЛЫ		
		2		БЕТОН ЛЕГКИЙ М50		0.14МЗ
		3		РАСТВОР ЦЕМЕНТНЫЙ М100		0.02МЗ
		4		РАСТВОР ЦЕМЕНТНЫЙ М50		.004МЗ
				1.030.1-1.1-1 69-16 ЗПС 46.120.30-Л-		
				СВОРОЧНЫЕ ЕДИНИЦЫ		
A4	1		1.030.1-1.1-2 47-09	КАРКАС ПРОСТРАНСТВ. КП 46.120.30	1	
				МАТЕРИАЛЫ		
		2		БЕТОН ЛЕГКИЙ М50		0.19МЗ
		3		РАСТВОР ЦЕМЕНТНЫЙ М100		0.02МЗ
		4		РАСТВОР ЦЕМЕНТНЫЙ М50		.006МЗ
				1.030.1-1.1-1 69-17 ЗПС 46.130.30-Л-		
				СВОРОЧНЫЕ ЕДИНИЦЫ		
A4	1		1.030.1-1.1-2 47-10	КАРКАС ПРОСТРАНСТВ. КП 46.130.30	1	
				МАТЕРИАЛЫ		
		2		БЕТОН ЛЕГКИЙ М50		0.21МЗ
		3		РАСТВОР ЦЕМЕНТНЫЙ М100		0.02МЗ
		4		РАСТВОР ЦЕМЕНТНЫЙ М50		.006МЗ
				1.030.1-1.1-1 69-18 ЗПС 46.150.30-Л-		
				1.030.1-1.1-1 69		ЛИСТ
						5

СКАЛА			ОПЕРАТОР	ЭПВЦ	ОБЪЕКТ	ПОЗ.	ОБОЗНАЧЕНИЕ	НАИМЕНОВАНИЕ	КОЛ	ПРИМЕЧАНИЕ
Киев-ЗНИИЭП			ОПЕРАТОР	ЭПВЦ	ОБЪЕКТ	ПОЗ.	ОБОЗНАЧЕНИЕ	НАИМЕНОВАНИЕ	КОЛ	ПРИМЕЧАНИЕ
А4			1	1.030.1-1.1-2 47-11	1	СВОРОЧНЫЕ ЕДИНИЦЫ	КАРКАС ПРОСТРАНСТВ. КП 46.150.30	1		
2			1	1.030.1-1.1-2 47-12	1	МАТЕРИАЛЫ	БЕТОН ЛЕГКИЙ М50 РАСТВОР ЦЕМЕНТНЫЙ М100 РАСТВОР ЦЕМЕНТНЫЙ М50	0.24МЗ 0.03МЗ 0.007МЗ		
3			1	1.030.1-1.1-2 47-13	1	СВОРОЧНЫЕ ЕДИНИЦЫ	КАРКАС ПРОСТРАНСТВ. КП 46.180.30	1		
4			1	1.030.1-1.1-2 47-07	1	МАТЕРИАЛЫ	БЕТОН ЛЕГКИЙ М50 РАСТВОР ЦЕМЕНТНЫЙ М100 РАСТВОР ЦЕМЕНТНЫЙ М50	0.29МЗ 0.03МЗ 0.009МЗ		
А4			1	1.030.1-1.1-2 47-13	1	СВОРОЧНЫЕ ЕДИНИЦЫ	КАРКАС ПРОСТРАНСТВ. КП 46.210.30	1		
2			1	1.030.1-1.1-2 47-07	1	МАТЕРИАЛЫ	БЕТОН ЛЕГКИЙ М50 РАСТВОР ЦЕМЕНТНЫЙ М100 РАСТВОР ЦЕМЕНТНЫЙ М50	0.34МЗ 0.04МЗ 0.010МЗ		
3			1	1.030.1-1.1-2 47-07	1	СВОРОЧНЫЕ ЕДИНИЦЫ	КАРКАС ПРОСТРАНСТВ. КП 46.60.30	1		
4			1	1.030.1-1.1-2 47-07	1	МАТЕРИАЛЫ	БЕТОН ЯЧЕИСТЫЙ М35	0.11МЗ		
А4			1	1.030.1-1.1-2 47-07	1	СВОРОЧНЫЕ ЕДИНИЦЫ	КАРКАС ПРОСТРАНСТВ. КП 46.60.30	1		
2			1	1.030.1-1.1-2 47-07	1	МАТЕРИАЛЫ	БЕТОН ЯЧЕИСТЫЙ М35	0.11МЗ		
А4			1	1.030.1-1.1-2 47-07	1	СВОРОЧНЫЕ ЕДИНИЦЫ	КАРКАС ПРОСТРАНСТВ. КП 46.60.30	1		
2			1	1.030.1-1.1-2 47-07	1	МАТЕРИАЛЫ	БЕТОН ЯЧЕИСТЫЙ М35	0.11МЗ		
А4			1	1.030.1-1.1-2 47-07	1	СВОРОЧНЫЕ ЕДИНИЦЫ	КАРКАС ПРОСТРАНСТВ. КП 46.60.30	1		
2			1	1.030.1-1.1-2 47-07	1	МАТЕРИАЛЫ	БЕТОН ЯЧЕИСТЫЙ М35	0.11МЗ		
А4			1	1.030.1-1.1-2 47-07	1	СВОРОЧНЫЕ ЕДИНИЦЫ	КАРКАС ПРОСТРАНСТВ. КП 46.60.30	1		
2			1	1.030.1-1.1-2 47-07	1	МАТЕРИАЛЫ	БЕТОН ЯЧЕИСТЫЙ М35	0.11МЗ		
А4			1	1.030.1-1.1-2 47-07	1	СВОРОЧНЫЕ ЕДИНИЦЫ	КАРКАС ПРОСТРАНСТВ. КП 46.60.30	1		
2			1	1.030.1-1.1-2 47-07	1	МАТЕРИАЛЫ	БЕТОН ЯЧЕИСТЫЙ М35	0.11МЗ		
А4			1	1.030.1-1.1-2 47-07	1	СВОРОЧНЫЕ ЕДИНИЦЫ	КАРКАС ПРОСТРАНСТВ. КП 46.60.30	1		
2			1	1.030.1-1.1-2 47-07	1	МАТЕРИАЛЫ	БЕТОН ЯЧЕИСТЫЙ М35	0.11МЗ		
А4			1	1.030.1-1.1-2 47-07	1	СВОРОЧНЫЕ ЕДИНИЦЫ	КАРКАС ПРОСТРАНСТВ. КП 46.60.30	1		
2			1	1.030.1-1.1-2 47-07	1	МАТЕРИАЛЫ	БЕТОН ЯЧЕИСТЫЙ М35	0.11МЗ		
А4			1	1.030.1-1.1-2 47-07	1	СВОРОЧНЫЕ ЕДИНИЦЫ	КАРКАС ПРОСТРАНСТВ. КП 46.60.30	1		
2			1	1.030.1-1.1-2 47-07	1	МАТЕРИАЛЫ	БЕТОН ЯЧЕИСТЫЙ М35	0.11МЗ		
А4			1	1.030.1-1.1-2 47-07	1	СВОРОЧНЫЕ ЕДИНИЦЫ	КАРКАС ПРОСТРАНСТВ. КП 46.60.30	1		
2			1	1.030.1-1.1-2 47-07	1	МАТЕРИАЛЫ	БЕТОН ЯЧЕИСТЫЙ М35	0.11МЗ		
А4			1	1.030.1-1.1-2 47-07	1	СВОРОЧНЫЕ ЕДИНИЦЫ	КАРКАС ПРОСТРАНСТВ. КП 46.60.30	1		
2			1	1.030.1-1.1-2 47-07	1	МАТЕРИАЛЫ	БЕТОН ЯЧЕИСТЫЙ М35	0.11МЗ		
А4			1	1.030.1-1.1-2 47-07	1	СВОРОЧНЫЕ ЕДИНИЦЫ	КАРКАС ПРОСТРАНСТВ. КП 46.60.30	1		
2			1	1.030.1-1.1-2 47-07	1	МАТЕРИАЛЫ	БЕТОН ЯЧЕИСТЫЙ М35	0.11МЗ		
А4			1	1.030.1-1.1-2 47-07	1	СВОРОЧНЫЕ ЕДИНИЦЫ	КАРКАС ПРОСТРАНСТВ. КП 46.60.30	1		
2			1	1.030.1-1.1-2 47-07	1	МАТЕРИАЛЫ	БЕТОН ЯЧЕИСТЫЙ М35	0.11МЗ		
А4			1	1.030.1-1.1-2 47-07	1	СВОРОЧНЫЕ ЕДИНИЦЫ	КАРКАС ПРОСТРАНСТВ. КП 46.60.30	1		
2			1	1.030.1-1.1-2 47-07	1	МАТЕРИАЛЫ	БЕТОН ЯЧЕИСТЫЙ М35	0.11МЗ		
А4			1	1.030.1-1.1-2 47-07	1	СВОРОЧНЫЕ ЕДИНИЦЫ	КАРКАС ПРОСТРАНСТВ. КП 46.60.30	1		
2			1	1.030.1-1.1-2 47-07	1	МАТЕРИАЛЫ	БЕТОН ЯЧЕИСТЫЙ М35	0.11МЗ		
А4			1	1.030.1-1.1-2 47-07	1	СВОРОЧНЫЕ ЕДИНИЦЫ	КАРКАС ПРОСТРАНСТВ. КП 46.60.30	1		
2			1	1.030.1-1.1-2 47-07	1	МАТЕРИАЛЫ	БЕТОН ЯЧЕИСТЫЙ М35	0.11МЗ		
А4			1	1.030.1-1.1-2 47-07	1	СВОРОЧНЫЕ ЕДИНИЦЫ	КАРКАС ПРОСТРАНСТВ. КП 46.60.30	1		
2			1	1.030.1-1.1-2 47-07	1	МАТЕРИАЛЫ	БЕТОН ЯЧЕИСТЫЙ М35	0.11МЗ		
А4			1	1.030.1-1.1-2 47-07	1	СВОРОЧНЫЕ ЕДИНИЦЫ	КАРКАС ПРОСТРАНСТВ. КП 46.60.30	1		
2			1	1.030.1-1.1-2 47-07	1	МАТЕРИАЛЫ	БЕТОН ЯЧЕИСТЫЙ М35	0.11МЗ		
А4			1	1.030.1-1.1-2 47-07	1	СВОРОЧНЫЕ ЕДИНИЦЫ	КАРКАС ПРОСТРАНСТВ. КП 46.60.30	1		
2			1	1.030.1-1.1-2 47-07	1	МАТЕРИАЛЫ	БЕТОН ЯЧЕИСТЫЙ М35	0.11МЗ		
А4			1	1.030.1-1.1-2 47-07	1	СВОРОЧНЫЕ ЕДИНИЦЫ	КАРКАС ПРОСТРАНСТВ. КП 46.60.30	1		
2			1	1.030.1-1.1-2 47-07	1	МАТЕРИАЛЫ	БЕТОН ЯЧЕИСТЫЙ М35	0.11МЗ		
А4			1	1.030.1-1.1-2 47-07	1	СВОРОЧНЫЕ ЕДИНИЦЫ	КАРКАС ПРОСТРАНСТВ. КП 46.60.30	1		
2			1	1.030.1-1.1-2 47-07	1	МАТЕРИАЛЫ	БЕТОН ЯЧЕИСТЫЙ М35	0.11МЗ		
А4			1	1.030.1-1.1-2 47-07	1	СВОРОЧНЫЕ ЕДИНИЦЫ	КАРКАС ПРОСТРАНСТВ. КП 46.60.30	1		
2			1	1.030.1-1.1-2 47-07	1	МАТЕРИАЛЫ	БЕТОН ЯЧЕИСТЫЙ М35	0.11МЗ		
А4			1	1.030.1-1.1-2 47-07	1	СВОРОЧНЫЕ ЕДИНИЦЫ	КАРКАС ПРОСТРАНСТВ. КП 46.60.30	1		
2			1	1.030.1-1.1-2 47-07	1	МАТЕРИАЛЫ	БЕТОН ЯЧЕИСТЫЙ М35	0.11МЗ		
А4			1	1.030.1-1.1-2 47-07	1	СВОРОЧНЫЕ ЕДИНИЦЫ	КАРКАС ПРОСТРАНСТВ. КП 46.60.30	1		
2			1	1.030.1-1.1-2 47-07	1	МАТЕРИАЛЫ	БЕТОН ЯЧЕИСТЫЙ М35	0.11МЗ		
А4			1	1.030.1-1.1-2 47-07	1	СВОРОЧНЫЕ ЕДИНИЦЫ	КАРКАС ПРОСТРАНСТВ. КП 46.60.30	1		
2			1	1.030.1-1.1-2 47-07	1	МАТЕРИАЛЫ	БЕТОН ЯЧЕИСТЫЙ М35	0.11МЗ		
А4			1	1.030.1-1.1-2 47-07	1	СВОРОЧНЫЕ ЕДИНИЦЫ	КАРКАС ПРОСТРАНСТВ. КП 46.60.30	1		
2			1	1.030.1-1.1-2 47-07	1	МАТЕРИАЛЫ	БЕТОН ЯЧЕИСТЫЙ М35	0.11МЗ		
А4			1	1.030.1-1.1-2 47-07	1	СВОРОЧНЫЕ ЕДИНИЦЫ	КАРКАС ПРОСТРАНСТВ. КП 46.60.30	1		
2			1	1.030.1-1.1-2 47-07	1	МАТЕРИАЛЫ	БЕТОН ЯЧЕИСТЫЙ М35	0.11МЗ		
А4			1	1.030.1-1.1-2 47-07	1	СВОРОЧНЫЕ ЕДИНИЦЫ	КАРКАС ПРОСТРАНСТВ. КП 46.60.30	1		
2			1	1.030.1-1.1-2 47-07	1	МАТЕРИАЛЫ	БЕТОН ЯЧЕИСТЫЙ М35	0.11МЗ		
А4			1	1.030.1-1.1-2 47-07	1	СВОРОЧНЫЕ ЕДИНИЦЫ	КАРКАС ПРОСТРАНСТВ. КП 46.60.30	1		
2			1	1.030.1-1.1-2 47-07	1	МАТЕРИАЛЫ	БЕТОН ЯЧЕИСТЫЙ М35	0.11МЗ		
А4			1	1.030.1-1.1-2 47-07	1	СВОРОЧНЫЕ ЕДИНИЦЫ	КАРКАС ПРОСТРАНСТВ. КП 46.60.30	1		
2			1	1.030.1-1.1-2 47-07	1	МАТЕРИАЛЫ	БЕТОН ЯЧЕИСТЫЙ М35	0.11МЗ		
А4			1	1.030.1-1.1-2 47-07	1	СВОРОЧНЫЕ ЕДИНИЦЫ	КАРКАС ПРОСТРАНСТВ. КП 46.60.30	1		
2			1	1.030.1-1.1-2 47-07	1	МАТЕРИАЛЫ	БЕТОН ЯЧЕИСТЫЙ М35	0.11МЗ		
А4			1	1.030.1-1.1-2 47-07	1	СВОРОЧНЫЕ ЕДИНИЦЫ	КАРКАС ПРОСТРАНСТВ. КП 46.60.30	1		
2			1	1.030.1-1.1-2 47-07	1	МАТЕРИАЛЫ	БЕТОН ЯЧЕИСТЫЙ М35	0.11МЗ		
А4			1	1.030.1-1.1-2 47-07	1	СВОРОЧНЫЕ ЕДИНИЦЫ	КАРКАС ПРОСТРАНСТВ. КП 46.60.30	1		
2			1	1.030.1-1.1-2 47-07	1	МАТЕРИАЛЫ	БЕТОН ЯЧЕИСТЫЙ М35	0.11МЗ		
А4			1	1.030.1-1.1-2 47-07	1	СВОРОЧНЫЕ ЕДИНИЦЫ	КАРКАС ПРОСТРАНСТВ. КП 46.60.30	1		
2			1	1.030.1-1.1-2 47-07	1	МАТЕРИАЛЫ	БЕТОН ЯЧЕИСТЫЙ М35	0.11МЗ		
А4			1	1.030.1-1.1-2 47-07	1	СВОРОЧНЫЕ ЕДИНИЦЫ	КАРКАС ПРОСТРАНСТВ. КП 46.60.30	1		
2			1	1.030.1-1.1-2 47-07	1	МАТЕРИАЛЫ	БЕТОН ЯЧЕИСТЫЙ М35	0.11МЗ		
А4			1	1.030.1-1.1-2 47-07	1	СВОРОЧНЫЕ ЕДИНИЦЫ	КАРКАС ПРОСТРАНСТВ. КП 46.60.30	1		
2			1	1.030.1-1.1-2 47-07	1	МАТЕРИАЛЫ	БЕТОН ЯЧЕИСТЫЙ М35	0.11МЗ		
А4			1	1.030.1-1.1-2 47-07	1	СВОРОЧНЫЕ ЕДИНИЦЫ	КАРКАС ПРОСТРАНСТВ. КП 46.60.30	1		
2			1	1.030.1-1.1-2 47-07	1	МАТЕРИАЛЫ	БЕТОН ЯЧЕИСТЫЙ М35	0.11МЗ		
А4			1	1.030.1-1.1-2 47-07	1	СВОРОЧНЫЕ ЕДИНИЦЫ	КАРКАС ПРОСТРАНСТВ. КП 46.60.30	1		
2			1	1.030.1-1.1-2 47-07	1	МАТЕРИАЛЫ	БЕТОН ЯЧЕИСТЫЙ М35	0.11МЗ		
А4			1	1.030.1-1.1-2 47-07	1	СВОРОЧНЫЕ ЕДИНИЦЫ	КАРКАС ПРОСТРАНСТВ. КП 46.60.30	1		
2			1	1.030.1-1.1-2 47-07	1	МАТЕРИАЛЫ	БЕТОН ЯЧЕИСТЫЙ М35	0.11МЗ		
А4			1	1.030.1-1.1-2 47-07	1	СВОРОЧНЫЕ ЕДИНИЦЫ	КАРКАС ПРОСТРАНСТВ. КП 46.60.30	1		
2			1	1.030.1-1.1-2 47-07	1	МАТЕРИАЛЫ	БЕТОН ЯЧЕИСТЫЙ М35	0.11МЗ		
А4			1	1.030.1-1.1-2 47-07	1	СВОРОЧНЫЕ ЕДИНИЦЫ	КАРКАС ПРОСТРАНСТВ. КП 46.60.30	1		
2			1	1.030.1-1.1-2 47-07	1	МАТЕРИАЛЫ	БЕТОН ЯЧЕИСТЫЙ М35	0.11МЗ		
А4			1	1.030.1-1.1-2 47-07	1	СВОРОЧНЫЕ ЕДИНИЦЫ	КАРКАС ПРОСТРАНСТВ. КП 46.60.30	1		
2			1	1.030.1-1.1-2 47-07	1	МАТЕРИАЛЫ	БЕТОН ЯЧЕИСТЫЙ М35	0.11МЗ		
А4			1	1.030.1-1.1-2 47-07	1	СВОРОЧНЫЕ ЕДИНИЦЫ	КАРКАС ПРОСТРАНСТВ. КП 46.60.30	1		
2			1	1.030.1-1.1-2 47-07	1	МАТЕРИАЛЫ	БЕТОН ЯЧЕИСТЫЙ М35	0.11МЗ		
А4			1	1.030.1-1.1-2 47-07	1	СВОРОЧНЫЕ ЕДИНИЦЫ	КАРКАС ПРОСТРАНСТВ. КП 46.60.30	1		
2			1	1.030.1-1.1-2 47-07	1	МАТЕРИАЛЫ	БЕТОН ЯЧЕИСТЫЙ М35	0.11МЗ		
А4			1	1.030.1-1.1-2 47-07	1	СВОРОЧНЫЕ ЕДИНИЦЫ	КАРКАС ПРОСТРАНСТВ. КП 46.60.30	1		
2			1	1.030.1-1.1-2 47-07	1	МАТЕРИАЛЫ	БЕТОН ЯЧЕИСТЫЙ М35	0.11МЗ		
А4			1	1.030.1-1.1-2 47-07	1	СВОРОЧНЫЕ ЕДИНИЦЫ	КАРКАС ПРОСТРАНСТВ. КП 46.60.30	1		
2			1	1.030.1-1.1-2 47-07	1	МАТЕРИАЛЫ	БЕТОН ЯЧЕИСТЫЙ М35	0.11МЗ		
А4			1	1.030.1-1.1-2 47-07	1	СВОРОЧНЫЕ ЕДИНИЦЫ	КАРКАС ПРОСТРАНСТВ. КП 46.60.30	1		
2			1	1.030.1-1.1-2 47-07	1	МАТЕРИАЛЫ	БЕТОН ЯЧЕИСТЫЙ М35	0.11МЗ		
А4			1	1.030.1-1.1-2 47-07	1	СВОРОЧНЫЕ ЕДИНИЦЫ	КАРКАС ПРОСТРАНСТВ. КП 46.60.30	1		
2			1	1.030.1-1.1-2 47-07	1	МАТЕРИАЛЫ	БЕТОН ЯЧЕИСТЫЙ М35	0.11МЗ		
А4			1	1.030.1-1.1-2 47-07	1	СВОРОЧНЫЕ ЕДИНИЦЫ	КАРКАС ПРОСТРАНСТВ. КП 46.60.30	1		
2			1	1.030.1-1.1-2 47-07	1	МАТЕРИАЛЫ	БЕТОН ЯЧЕИСТЫЙ М35	0.11МЗ		
А4			1	1.030.1-1.1-2 47-07	1	СВОРОЧНЫЕ ЕДИНИЦЫ	КАРКАС ПРОСТРАНСТВ. КП 46.60.30	1		
2			1	1.030.1-1.1-2 47-07	1	МАТЕРИАЛЫ	БЕТОН ЯЧЕИСТЫЙ М35	0.11МЗ		
А4			1	1.030.1-1.1-2 47-07	1	СВОРОЧНЫЕ ЕДИНИЦЫ	КАРКАС ПРОСТРАНСТВ. КП 46.60.30	1		
2			1	1.030.1-1.1-2 47-07	1	МАТЕРИАЛЫ	БЕТОН ЯЧЕИСТЫЙ М35	0.11МЗ		
А4			1	1.030.1-1.1-2 47-07	1	СВОРОЧНЫЕ ЕДИНИЦЫ	КАРКАС ПРОСТРАНСТВ. КП 46.60.30	1		
2			1	1.030.1-1.1-2 47-07	1	МАТЕРИАЛЫ	БЕТОН ЯЧЕИСТЫЙ М35	0.11МЗ		
А4			1	1.030.1-1.1-2 47-07	1	СВОРОЧНЫЕ ЕДИНИЦЫ	КАРКАС ПРОСТРАНСТВ. КП 46.60.30	1		
2			1	1.030.1-1.1-2 47-07	1	МАТЕРИАЛЫ	БЕТОН ЯЧЕИСТЫЙ М35	0.11МЗ		
А4			1	1.030.1-1.1-2 47-07	1	СВОРОЧНЫЕ ЕДИНИЦЫ	КАРКАС ПРОСТРАНСТВ. КП 46.60.30	1		
2			1	1.030.1-1.1-2 47-07	1	МАТЕРИАЛЫ	БЕТОН ЯЧЕИСТЫЙ М35	0.11МЗ		
А4			1	1.030.1-1.1-2 47-07	1	СВОРОЧНЫЕ ЕДИНИЦЫ	КАРКАС ПРОСТРАНСТВ. КП 46.60.30	1		
2			1	1.030.1-1.1-2 47-07	1	МАТЕРИАЛЫ	БЕТОН ЯЧЕИСТЫЙ М35	0.11МЗ		
А4			1	1.030.1-1.1-2 47-07	1	СВОРОЧНЫЕ ЕДИНИЦЫ	КАРКАС ПРОСТРАНСТВ. КП 46.60.30	1		
2			1	1.030.1-1.1-2 47-07	1	МАТЕРИАЛЫ	БЕТОН ЯЧЕИСТЫЙ М35	0.11МЗ		
А4			1	1.030.1-1.1-2 47-07	1	СВОРОЧНЫЕ ЕДИНИЦЫ	КАРКАС ПРОСТРАНСТВ. КП 46.60.30	1		
2			1	1.030.1-1.1-2 47-07	1	МАТЕРИАЛЫ	БЕТОН ЯЧЕИСТЫЙ М35	0.11МЗ		
А4			1	1.030.1-1.1-2 47-07	1	СВОРОЧНЫЕ ЕДИНИЦЫ	КАРКАС ПРОСТРАНСТВ. КП 46.60.30	1		
2			1	1.030.1-1.1-2 47-07	1	МАТЕРИАЛЫ	БЕТОН ЯЧЕИСТЫЙ М35	0.11МЗ		
А4			1	1.030.1-1.1-2 47-07	1	СВОРОЧНЫЕ ЕДИНИЦЫ	КАРКАС ПРОСТРАНСТВ. КП 46.60.30	1		
2			1	1.030.1-1.1-2 47-07	1	МАТЕРИАЛЫ	БЕТОН ЯЧЕИСТЫЙ М35	0.11МЗ		
А4			1	1.030.1-1.1-2 47-07	1	СВОРОЧНЫЕ ЕДИНИЦЫ	КАРКАС ПРОСТРАНСТВ. КП 46.60.30	1		
2			1	1.030.1-1.1-2 47-07	1	МАТЕРИАЛЫ	БЕТОН ЯЧЕИСТЫЙ М35	0.11МЗ		
А4			1	1.030.1-1.1-2 47-07	1	СВОРОЧНЫЕ ЕДИНИЦЫ	КАРКАС ПРОСТРАНСТВ. КП 46.60.30	1		

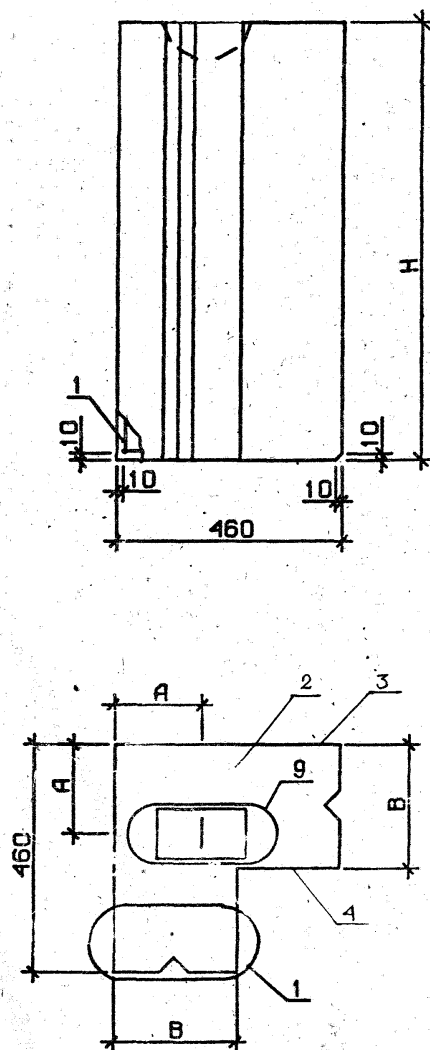

УЗЛЫ. 1,9 СМ. 1.030:1-1.1-1, ЛИСТЫ 1,

ОБОЗНАЧЕНИЕ	МАРКА	Н, ММ	В, ММ	А, ММ	МАССА, Т
1.030.1-1.1-1 69	ЗПС 46.60.25-П-	585	250	180	0.16
-01	ЗПС 46.90.25-П-	885	250	180	0.23
-02	ЗПС 46.120.25-П-	1185	250	180	0.31
-03	ЗПС 46.130.25-П-	1285	250	180	0.33
-04	ЗПС 46.150.25-П-	1485	250	180	0.38
-05	ЗПС 46.180.25-П-	1785	250	180	0.46
-06	ЗПС 46.210.25-П-	2085	250	180	0.53
-07	ЗПС 46.60.25-Я-	585	250	180	0.10
-08	ЗПС 46.90.25-Я-	885	250	180	0.15
-09	ЗПС 46.120.25-Я-	1185	250	180	0.20
-10	ЗПС 46.130.25-Я-	1285	250	180	0.22
-11	ЗПС 46.150.25-Я-	1485	250	180	0.25
-12	ЗПС 46.180.25-Я-	1785	250	180	0.30
-13	ЗПС 46.210.25-Я-	2085	250	180	0.35
-14	ЗПС 46.60.30-П-	585	300	210	0.17
-15	ЗПС 46.90.30-П-	885	300	210	0.25
-16	ЗПС 46.120.30-П-	1185	300	210	0.33
-17	ЗПС 46.130.30-П-	1285	300	210	0.36
-18	ЗПС 46.150.30-П-	1485	300	210	0.42
-19	ЗПС 46.180.30-П-	1785	300	210	0.50
-20	ЗПС 46.210.30-П-	2085	300	210	0.58
-21	ЗПС 46.60.30-Я-	585	300	210	0.12
-22	ЗПС 46.90.30-Я-	885	300	210	0.17
-23	ЗПС 46.120.30-Я-	1185	300	210	0.23
-24	ЗПС 46.130.30-Я-	1285	300	210	0.24
-25	ЗПС 46.150.30-Я-	1485	300	210	0.28
-26	ЗПС 46.180.30-Я-	1785	300	210	0.34
-27	ЗПС 46.210.30-Я-	2085	300	210	0.39

1.030.1-1.1-1 6906			
ПАНЕЛЬ ЗПС 46 ОБОРОЧНЫЙ ЧЕРТЕЖ			
НАЧ.ОТД.	Борисенко	СТАДИЯ	МАССА
Н.КОНТР.	МАЛАЧЕВСКИЙ	Р	СМ.
ГЛ.СПЕЦ.	КОВАЛЬЧУК	ТАБА	ТАБА
ПРОВЕРИЛ	КОТОВА	ЛИСТ	ЛИСТОВ 1
РАЗРАБ.	УДОВС	ГОСГРАЖДАНСТРОЙ	
		КиевЗНИИЭП	

ЭПВЦ КиевЗНИИЭП		ОПЕРАТОР ТЛП КОРТ	СКАЛА	ФОРМАТ	ЗОНА	ПОЗ.	ОБОЗНАЧЕНИЕ	НАИМЕНОВАНИЕ	КОЛ.	ПРИМЕЧАНИЕ
							1.030.1-1.1-1 70СВ	ДОКУМЕНТАЦИЯ		
							1.030.1-1.1-1 00Д1	СВОРОЧНЫЙ ЧЕРТЕЖ		
							1.030.1-1.1-1 00РС	УЗЛЫ ОПАЛУВОЧНЫЕ		
							1.030.1-1.1-1 00ТО	ВЕДОМОСТЬ РАСХОДА		
								СТАЛИ НА ЭЛЕМЕНТ		
								ТЕХНИЧЕСКОЕ ОПИСАНИЕ		
							ПЕРЕМЕННЫЕ ДАННЫЕ	ДЛЯ ИСПОЛНЕНИЙ:		
								1.030.1-1.1-1 70		
								ЗПС 51.60.30-Л-		
								СВОРОЧНЫЕ ЕДИНИЦЫ		
							A4 1 1.030.1-1.1-2 48	КАРКАС ПРОСТРАНСТВ. КП 51.60.30	1	
								МАТЕРИАЛЫ		
							2	БЕТОН ЛЕГКИЙ М50		0.11М3
							3	РАСТВОР ЦЕМЕНТНЫЙ М100		.010М3
							4	РАСТВОР ЦЕМЕНТНЫЙ М50		.004М3
								1.030.1-1.1-1 70-01		
								ЗПС 51.90.30-Л-		
								СВОРОЧНЫЕ ЕДИНИЦЫ		
							A4 1 1.030.1-1.1-2 48-01	КАРКАС ПРОСТРАНСТВ. КП 51.90.30	1	
								МАТЕРИАЛЫ		
							2	БЕТОН ЛЕГКИЙ М50		0.17М3
							3	РАСТВОР ЦЕМЕНТНЫЙ М100		0.02М3
							4	РАСТВОР ЦЕМЕНТНЫЙ М50		.006М3
								1.030.1-1.1-1 70-02		
								ЗПС 51.120.30-Л-		
								СВОРОЧНЫЕ ЕДИНИЦЫ		
							A4 1 1.030.1-1.1-2 48-02	КАРКАС ПРОСТРАНСТВ. КП 51.120.30	1	
								1.030.1-1.1-1 70		
							НАЧ.ОТД.	БОРИСЕНКО	СТАДИЯ	ЛИСТ
							Н.КОНТР.	МАЛАЧЕВСКИЙ	Р	И
							ГЛ.СПЕЦ.	КОБАЛЬЧУК	6	
							ПРОВЕРИЛ	КОТОВА	ГОСГРАЖДАНСТРОЙ	
									КиевЗНИИЭП	

ПАНЕЛЬ ЗПС 51

ЭПВЦ КиевЗНИИЭП		ОПЕРАТОР ТЛП КОРТ	СКАЛА	ФОРМАТ	ЗОНА	ПОЗ.	ОБОЗНАЧЕНИЕ	НАИМЕНОВАНИЕ	КОЛ.
								МАТЕРИАЛЫ	
							2	БЕТОН ЛЕГКИЙ М50	
							3	РАСТВОР ЦЕМЕНТНЫЙ М100	
							4	РАСТВОР ЦЕМЕНТНЫЙ М50	
								1.030.1-1.1-1 70-03	
								ЗПС 51.130.30-Л-	
								СВОРОЧНЫЕ ЕДИНИЦЫ	
							A4 1 1.030.1-1.1-2 48-03	КАРКАС ПРОСТРАНСТВ. КП 51.130.30	1
								МАТЕРИАЛЫ	
							2	БЕТОН ЛЕГКИЙ М50	0.24М3
							3	РАСТВОР ЦЕМЕНТНЫЙ М100	0.03М3
							4	РАСТВОР ЦЕМЕНТНЫЙ М50	.008М3
								1.030.1-1.1-1 70-04	
								ЗПС 51.150.30-Л-	
								СВОРОЧНЫЕ ЕДИНИЦЫ	
							A4 1 1.030.1-1.1-2 48-04	КАРКАС ПРОСТРАНСТВ. КП 51.150.30	1
								МАТЕРИАЛЫ	
							2	БЕТОН ЛЕГКИЙ М50	0.28М3
							3	РАСТВОР ЦЕМЕНТНЫЙ М100	0.03М3
							4	РАСТВОР ЦЕМЕНТНЫЙ М50	.010М3
								1.030.1-1.1-1 70-05	
								ЗПС 51.180.30-Л-	
								СВОРОЧНЫЕ ЕДИНИЦЫ	
							A4 1 1.030.1-1.1-2 48-05	КАРКАС ПРОСТРАНСТВ. КП 51.180.30	1
								МАТЕРИАЛЫ	
							2	БЕТОН ЛЕГКИЙ М50	0.34М3
							3	РАСТВОР ЦЕМЕНТНЫЙ М100	0.04М3
							4	РАСТВОР ЦЕМЕНТНЫЙ М50	0.01М3
								1.030.1-1.1-1 70-06	
								ЗПС 51.210.30-Л-	
								1.030.1-1.1-1 70	

ЛИСТ

ФОРМАТ	ЗОНА	ПОЗ.	ОБОЗНАЧЕНИЕ	НАИМЕНОВАНИЕ	КОЛ	ПРИМЕЧАНИЕ	
		2 3 4		МАТЕРИАЛЫ		0.10МЗ .010МЗ .003МЗ	
				БЕТОН ЛЕГКИЙ М50			
				РАСТВОР ЦЕМЕНТНЫЙ М100			
				РАСТВОР ЦЕМЕНТНЫЙ М50			
				1.030.1-1.1-1 69-15			
				ЗПС 46.90.30-Л-			
				СВОРОЧНЫЕ ЕДИНИЦЫ			
				КАРКАС ПРОСТРАНСТВ. .			
A4	1		1.030.1-1.1-2 47-08	КИ 46.90.30	1		
		2 3 4		МАТЕРИАЛЫ		0.14МЗ 0.02МЗ .004МЗ	
				БЕТОН ЛЕГКИЙ М50			
				РАСТВОР ЦЕМЕНТНЫЙ М100			
				РАСТВОР ЦЕМЕНТНЫЙ М50			
				1.030.1-1.1-1 69-16			
				ЗПС 46.120.30-Л-			
				СВОРОЧНЫЕ ЕДИНИЦЫ			
				КАРКАС ПРОСТРАНСТВ. .			
A4	1		1.030.1-1.1-2 47-09	КИ 46.120.30	1		
		2 3 4		МАТЕРИАЛЫ		0.19МЗ 0.02МЗ .006МЗ	
				БЕТОН ЛЕГКИЙ М50			
				РАСТВОР ЦЕМЕНТНЫЙ М100			
				РАСТВОР ЦЕМЕНТНЫЙ М50			
				1.030.1-1.1-1 69-17			
				ЗПС 46.130.30-Л-			
				СВОРОЧНЫЕ ЕДИНИЦЫ			
				КАРКАС ПРОСТРАНСТВ. .			
A4	1		1.030.1-1.1-2 47-10	КИ 46.130.30	1		
		2 3 4		МАТЕРИАЛЫ		0.21МЗ 0.02МЗ .006МЗ	
				БЕТОН ЛЕГКИЙ М50			
				РАСТВОР ЦЕМЕНТНЫЙ М100			
				РАСТВОР ЦЕМЕНТНЫЙ М50			
				1.030.1-1.1-1 69-18			
				ЗПС 46.150.30-Л-			
				1.030.1-1.1-1 69			
				ЛИСТ			
						5	

ФОРМАТ А4

СКАЛА		ФОРМАТ	ЗОНА	ПОЗ.	ОБОЗНАЧЕНИЕ	НАИМЕНОВАНИЕ	КОЛ	ПРИМЕЧАНИЕ
ЭПВЦ Киев ЗНИИЭП	ОПЕРАТОР ТЛП КОРТ	A4	1	1	1.030.1-1.1-2 47-11	СВОРОЧНЫЕ ЕДИНИЦЫ КАРКАС ПРОСТРАНСТВ. КП 46.150.30	1	
			2					
			3					
			4					
ЭПВЦ Киев ЗНИИЭП	ОПЕРАТОР ТЛП КОРТ	A4	1	1	1.030.1-1.1-2 47-12	СВОРОЧНЫЕ ЕДИНИЦЫ КАРКАС ПРОСТРАНСТВ. КП 46.180.30	1	
			2					
			3					
			4					
ЭПВЦ Киев ЗНИИЭП	ОПЕРАТОР ТЛП КОРТ	A4	1	1	1.030.1-1.1-2 47-13	СВОРОЧНЫЕ ЕДИНИЦЫ КАРКАС ПРОСТРАНСТВ. КП 46.210.30	1	
			2					
			3					
			4					
ЭПВЦ Киев ЗНИИЭП	ОПЕРАТОР ТЛП КОРТ	A4	1	1	1.030.1-1.1-2 47-07	СВОРОЧНЫЕ ЕДИНИЦЫ КАРКАС ПРОСТРАНСТВ. КП 46.60.30	1	
			2					
			3					
			4					
					1.030.1-1.1-1 69			
					6			

19944-00 1.14

ФОРМАТ А4

ОБОЗНАЧЕНИЕ			НАИМЕНОВАНИЕ		КОЛ	ПРИМЕЧАНИЕ
А4	1	1.030.1-1.1-2 47-08	1.030.1-1.1-1 69-22 ЗПС 46.90.30-Я-		1	
	2		СВОРОЧНЫЕ ЕДИНИЦЫ КАРКАС ПРОСТРАНСТВ. КП 46.90.30			
			МАТЕРИАЛЫ БЕТОН ЯЧЕИСТЫЙ М35			0.17М3
А4	1	1.030.1-1.1-2 47-09	1.030.1-1.1-1 69-23 ЗПС 46.120.30-Я-		1	
	2		СВОРОЧНЫЕ ЕДИНИЦЫ КАРКАС ПРОСТРАНСТВ. КП 46.120.30			
			МАТЕРИАЛЫ БЕТОН ЯЧЕИСТЫЙ М35			0.22М3
А4	1	1.030.1-1.1-2 47-10	1.030.1-1.1-1 69-24 ЗПС 46.130.30-Я-		1	
	2		СВОРОЧНЫЕ ЕДИНИЦЫ КАРКАС ПРОСТРАНСТВ. КП 46.130.30			
			МАТЕРИАЛЫ БЕТОН ЯЧЕИСТЫЙ М35			0.24М3
А4	1	1.030.1-1.1-2 47-11	1.030.1-1.1-1 69-25 ЗПС 46.150.30-Я-		1	
	2		СВОРОЧНЫЕ ЕДИНИЦЫ КАРКАС ПРОСТРАНСТВ. КП 46.150.30			
			МАТЕРИАЛЫ БЕТОН ЯЧЕИСТЫЙ М35			0.28М3
			1.030.1-1.1-1 69-26 ЗПС 46.180.30-Я-			
			1.030.1-1.1-1 69			ЛИСТ 7

ЭПВЦ		ОПЕРАТОР		СКАЛА		ОБОЗНАЧЕНИЕ			НАИМЕНОВАНИЕ			ЭПВЦ		
Киев	ЗНИИЭП	ТЛП	КОРТ	ФОРМАТ	ЗОНА	ПОЗ.				ФОРМАТ	ЗОНА	ПОЗ.		
A4							1	1.030.1-1.1-2 47-12	СВОРОЧНЫЕ ЕД					2
							2		КАРКАС ПРОСТРАН.					3
									КП 46.180.30					4
									МАТЕРИАЛЫ					
									БЕТОН ЯЧЕИСТЫЙ М3					
									1.030.1-1.1-1 69-2					
									ЗПС 46.210.30-Я-					
									СВОРОЧНЫЕ ЕДИНИЦЫ					A4
A4							1	1.030.1-1.1-2 47-13	КАРКАС ПРОСТРАНСТВ.					1
									КП 46.210.30					2
									МАТЕРИАЛЫ					3
							2		БЕТОН ЯЧЕИСТЫЙ М35					4

СКЛАД				ОБОЗНАЧЕНИЕ	НАИМЕНОВАНИЕ	КОЛ	ПРИМЕЧАНИЕ
ОПЕРАТОР	ФОРМАТ	ЗОНА	ПОЗ.				
ОПЕРАТОР ТЛП КОРТ	А4	1	1	1.030.1-1.1-2 48-06	СВОРОЧНЫЕ ЕДИНИЦЫ КАРКАС ПРОСТРАНСТВ. КП 51.210.30	1	
			2		МАТЕРИАЛЫ		
			3		БЕТОН ЛЕГКИЙ М50	0.40МЗ	
			4		РАСТВОР ЦЕМЕНТНЫЙ М100 РАСТВОР ЦЕМЕНТНЫЙ М50	0.04МЗ 0.01МЗ	
ОПЕРАТОР ТЛП КОРТ	А4	1	1	1.030.1-1.1-2 48	1.030.1-1.1-1 70-07 ЗПС 51.60.30-Я-	1	
			2		СВОРОЧНЫЕ ЕДИНИЦЫ КАРКАС ПРОСТРАНСТВ. КП 51.60.30		
			3		МАТЕРИАЛЫ		
			4		БЕТОН ЯЧЕИСТЫЙ М35	0.13МЗ	
ОПЕРАТОР ТЛП КОРТ	А4	1	1	1.030.1-1.1-2 48-01	1.030.1-1.1-1 70-08 ЗПС 51.90.30-Я-	1	
			2		СВОРОЧНЫЕ ЕДИНИЦЫ КАРКАС ПРОСТРАНСТВ. КП 51.90.30		
			3		МАТЕРИАЛЫ		
			4		БЕТОН ЯЧЕИСТЫЙ М35	0.19МЗ	
ОПЕРАТОР ТЛП КОРТ	А4	1	1	1.030.1-1.1-2 48-02	1.030.1-1.1-1 70-09 ЗПС 51.120.30-Я-	1	
			2		СВОРОЧНЫЕ ЕДИНИЦЫ КАРКАС ПРОСТРАНСТВ. КП 51.120.30		
			3		МАТЕРИАЛЫ		
			4		БЕТОН ЯЧЕИСТЫЙ М35	0.26МЗ	
					1.030.1-1.1-1 70		

ЛИСТ
3

ЭПВЦ		ОПЕРАТОР	СКАЛА			28
ИНВ. № ПОДЛ.	ПОДПИСЬ И ДАТА	ВЗАИМ. ИНВ. №	А4	Классификация	ОБОЗНАЧЕНИЕ	НАИМЕНОВАНИЕ
			1	1.030.1-1.1-2 48-03	КАРКАС ПРОСТРАНСТВ. КП 51.130.30	1
			2		МАТЕРИАЛЫ БЕТОН ЯЧЕИСТЫЙ М35	0.28М3
					1.030.1-1.1-1 70-11 ЗПС 51.150.30-Я-	
					СБОРОЧНЫЕ ЕДИНИЦЫ	
			1	1.030.1-1.1-2 48-04	КАРКАС ПРОСТРАНСТВ. КП 51.150.30	1
			2		МАТЕРИАЛЫ БЕТОН ЯЧЕИСТЫЙ М35	0.32М3
					1.030.1-1.1-1 70-12 ЗПС 51.180.30-Я-	
					СБОРОЧНЫЕ ЕДИНИЦЫ	
			1	1.030.1-1.1-2 48-05	КАРКАС ПРОСТРАНСТВ. КП 51.180.30	1
			2		МАТЕРИАЛЫ БЕТОН ЯЧЕИСТЫЙ М35	0.39М3
					1.030.1-1.1-1 70-13 ЗПС 51.210.30-Я-	
					СБОРОЧНЫЕ ЕДИНИЦЫ	
			1	1.030.1-1.1-2 48-06	КАРКАС ПРОСТРАНСТВ. КП 51.210.30	1
			2		МАТЕРИАЛЫ БЕТОН ЯЧЕИСТЫЙ М35	0.45М3
					1.030.1-1.1-1 70-14 ЗПС 51.60.35-Л-	
					СБОРОЧНЫЕ ЕДИНИЦЫ	
			1	1.030.1-1.1-2 48-07	КАРКАС ПРОСТРАНСТВ. КП 51.60.35	1
				1.030.1-1.1-1 70		ЛМСГ

ФОРМАТ ЗОНА ПОЗ.			ОБОЗНАЧЕНИЕ	НАИМЕНОВАНИЕ	КОЛ	ПРИМЕЧАНИЕ
A4	1	1.030.1-1.1-2 48-08	МАТЕРИАЛЫ			
			БЕТОН ЛЕГКИЙ М50			
			РАСТВОР ЦЕМЕНТНЫЙ М100			
			РАСТВОР ЦЕМЕНТНЫЙ М50			
A4	1	1.030.1-1.1-2 48-09	1.030.1-1.1-1 70-15 ЗПС 51.90.35-Л-			
			СВОРОЧНЫЕ ЕДИНИЦЫ			
			КАРКАС ПРОСТРАНСТВ. КП 51.90.35			
			МАТЕРИАЛЫ			
A4	1	1.030.1-1.1-2 48-10	БЕТОН ЛЕГКИЙ М50			
			РАСТВОР ЦЕМЕНТНЫЙ М100			
			РАСТВОР ЦЕМЕНТНЫЙ М50			
			1.030.1-1.1-1 70-16 ЗПС 51.120.35-Л-			
A4	1	1.030.1-1.1-2 48-11	СВОРОЧНЫЕ ЕДИНИЦЫ			
			КАРКАС ПРОСТРАНСТВ. КП 51.120.35			
			МАТЕРИАЛЫ			
			БЕТОН ЛЕГКИЙ М50			
A4	1	1.030.1-1.1-2 48-12	РАСТВОР ЦЕМЕНТНЫЙ М100			
			РАСТВОР ЦЕМЕНТНЫЙ М50			
			1.030.1-1.1-1 70-17 ЗПС 51.130.35-Л-			
			СВОРОЧНЫЕ ЕДИНИЦЫ			
A4	1	1.030.1-1.1-2 48-13	КАРКАС ПРОСТРАНСТВ. КП 51.130.35			
			МАТЕРИАЛЫ			
			БЕТОН ЛЕГКИЙ М50			
			РАСТВОР ЦЕМЕНТНЫЙ М100			
A4	1	1.030.1-1.1-2 48-14	РАСТВОР ЦЕМЕНТНЫЙ М50			
			1.030.1-1.1-1 70-18 ЗПС 51.150.35-Л-			
			СВОРОЧНЫЕ ЕДИНИЦЫ			
			КАРКАС ПРОСТРАНСТВ. КП 51.150.35			
1.030.1-1.1-1 70						ЛИСТ 5

ЭПВЦ Киев ЗНИИЭП		ОПЕРАТОР ТЛП КОРТ		СКАЛА <i>В.В.В.</i>		ФОРМАТ	ЗОНА	ПОЗ.	ОБОЗНАЧЕНИЕ	НАИМЕНОВАНИЕ	КОЛ	ПРИМЕЧАНИЕ
ЭПВЦ Киев ЗНИИЭП	A4	1	1.030.1-1.1-2 48-11	2 3 4					СВОРОЧНЫЕ ЕДИНИЦЫ КАРКАС ПРОСТРАНСТВ. КП 51.150.35 МАТЕРИАЛЫ БЕТОН ЛЕГКИЙ М50 РАСТВОР ЦЕМЕНТНЫЙ М100 РАСТВОР ЦЕМЕНТНЫЙ М50 1.030.1-1.1-1 70-19 ЗПС 51.180.35-Л- СВОРОЧНЫЕ ЕДИНИЦЫ КАРКАС ПРОСТРАНСТВ. КП 51.180.35 МАТЕРИАЛЫ БЕТОН ЛЕГКИЙ М50 РАСТВОР ЦЕМЕНТНЫЙ М100 РАСТВОР ЦЕМЕНТНЫЙ М50 1.030.1-1.1-1 70-20 ЗПС 51.210.35-Л- СВОРОЧНЫЕ ЕДИНИЦЫ КАРКАС ПРОСТРАНСТВ. КП 51.210.35 МАТЕРИАЛЫ БЕТОН ЛЕГКИЙ М50 РАСТВОР ЦЕМЕНТНЫЙ М100 РАСТВОР ЦЕМЕНТНЫЙ М50	1	0.31М3 0.03М3 .007М3 	

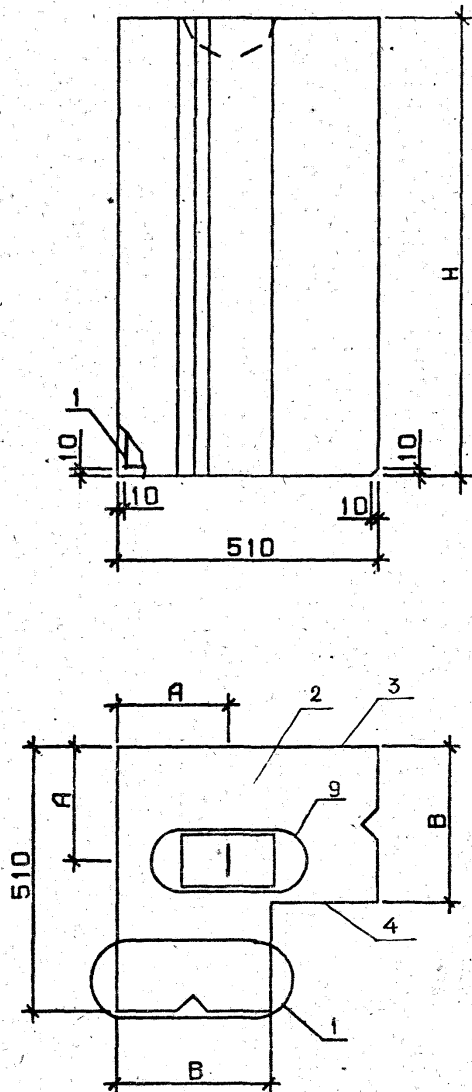

узлы 1,9 см. 1.030.1-1.1-1 7006, листы 1,

ОБОЗНАЧЕНИЕ	МАРКА	Н, ММ	В, ММ	А, ММ	МАССА, Т
1.030.1-1.1-1 70	ЗПС 51.60.30-П-	585	300	220	0.19
-01	ЗПС 51.90.30-П-	885	300	220	0.29
-02	ЗПС 51.120.30-П-	1185	300	220	0.39
-03	ЗПС 51.130.30-П-	1285	300	220	0.42
-04	ЗПС 51.150.30-П-	1485	300	220	0.49
-05	ЗПС 51.180.30-П-	1785	300	220	0.58
-06	ЗПС 51.210.30-П-	2085	300	220	0.68
-07	ЗПС 51.60.30-Я-	585	300	220	0.13
-08	ЗПС 51.90.30-Я-	885	300	220	0.19
-09	ЗПС 51.120.30-Я-	1185	300	220	0.27
-10	ЗПС 51.130.30-Я-	1285	300	220	0.28
-11	ЗПС 51.150.30-Я-	1485	300	220	0.33
-12	ЗПС 51.180.30-Я-	1785	300	220	0.39
-13	ЗПС 51.210.30-Я-	2085	300	220	0.45
-14	ЗПС 51.60.35-П-	585	350	235	0.20
-15	ЗПС 51.90.35-П-	885	350	235	0.31
-16	ЗПС 51.120.35-П-	1185	350	235	0.42
-17	ЗПС 51.130.35-П-	1285	350	235	0.45
-18	ЗПС 51.150.35-П-	1485	350	235	0.52
-19	ЗПС 51.180.35-П-	1785	350	235	0.63
-20	ЗПС 51.210.35-П-	2085	350	235	0.73

1.030.1-1.1-1 7006			
ПАНЕЛЬ		СТАДИЯ	МАССА
ЗПС 51		Р	СМ
СБОРОЧНЫЙ ЧЕРТЕЖ		ТАБЛ	
		ЛИСТ	ЛИСТОВ 1
		ГОСГРАЖДАНСТРОЙ	
		КиевЗНИИЭП	

НАЧ.ОТД.	БОРИСЕНКО	
Н.КОНТР.	МАЛАЧЕВСКИЙ	
ГЛ.СПЕЦ.	КОВАЛЮК	
ПРОВЕРИЛ	КОТОВА	

ФОРМАТ	ЗОНА	ПОЗ	ОБОЗНАЧЕНИЕ	НАИМЕНОВАНИЕ	КОЛ.	ПРИМЕЧАНИЕ
А3 А3 А3 А3 А4 А4 А4	1	1	1.030.1-1.1-1 71СВ	ДОКУМЕНТАЦИЯ	1	
			1.030.1-1.1-1 00Д1	СВОРОЧНЫЙ ЧЕРТЕЖ		
			1.030.1-1.1-1 00РС	УЗЛЫ ОПАЛУБОЧНЫЕ		
			1.030.1-1.1-1 00ТО	ВЕДОМОСТЬ РАСХОДА СТАЛИ НА ЭЛЕМЕНТ ТЕХНИЧЕСКОЕ ОПИСАНИЕ		
			ПЕРЕМЕННЫЕ ДАННЫЕ	ДЛЯ ИСПОЛНЕНИЙ:		
			1.030.1-1.1-1 71	ЗПС 56.60.35-Л-		
			СВОРОЧНЫЕ ЕДИНИЦЫ			
			КАРКАС ПРОСТРАНСТВ. КП 56.60.35			
			МАТЕРИАЛЫ			
			БЕТОН ЛЕГКИЙ М50	0.14М3		
РАСТВОР ЦЕМЕНТНЫЙ М100	.010М3					
РАСТВОР ЦЕМЕНТНЫЙ М50	.004М3					
1.030.1-1.1-1 71-01	ЗПС 56.90.35-Л-	СВОРОЧНЫЕ ЕДИНИЦЫ				
КАРКАС ПРОСТРАНСТВ. КП 56.90.35	1	МАТЕРИАЛЫ				
БЕТОН ЛЕГКИЙ М50	0.21М3					
РАСТВОР ЦЕМЕНТНЫЙ М100	0.02М3					
РАСТВОР ЦЕМЕНТНЫЙ М50	.006М3					
1.030.1-1.1-1 71-02	ЗПС 56.120.35-Л-	СВОРОЧНЫЕ ЕДИНИЦЫ				
КАРКАС ПРОСТРАНСТВ. КП 56.120.35	1					
1.030.1-1.1-1 71						
НАЧ.ОТД.	БОРИСЕНКО			СТАДИЯ	ЛИСТ	ЛИСТОВ
Н.КОНТР.	МАЛАЧЕВСКИЙ			Р	І	5
ГЛ.СПЕЦ.	КОВАЛЬЧУК			ГОСГРАЖДАНСТРОЙ		
ПРОВЕРИЛ	КОТОВА			КиевЗНИИЭП		
РАЗРАБ.	КАРГА					

ПАНЕЛЬ ЗПС 56

ОБОЗНАЧЕНИЕ		НАИМЕНОВАНИЕ		КОЛ	ПРИМЕЧАНИЕ
		МАТЕРИАЛЫ			
		БЕТОН ЛЕГКИЙ М50			0.29М3
		РАСТВОР ЦЕМЕНТНЫЙ М100			0.03М3
		РАСТВОР ЦЕМЕНТНЫЙ М50			.008М3
		1.030.1-1.1-1 71-03			
		ЗПС 56.130.35-Л-			
		СВОРОЧНЫЕ ЕДИНИЦЫ			
		КАРКАС ПРОСТРАНСТВ.			
		КП 56.130.35		1	
		МАТЕРИАЛЫ			
		БЕТОН ЛЕГКИЙ М50			0.31М3
		РАСТВОР ЦЕМЕНТНЫЙ М100			0.03М3
		РАСТВОР ЦЕМЕНТНЫЙ М50			.008М3
		1.030.1-1.1-1 71-04			
		ЗПС 56.150.35-Л-			
		СВОРОЧНЫЕ ЕДИНИЦЫ			
		КАРКАС ПРОСТРАНСТВ.			
		КП 56.150.35		1	
		МАТЕРИАЛЫ			
		БЕТОН ЛЕГКИЙ М50			0.36М3
		РАСТВОР ЦЕМЕНТНЫЙ М100			0.03М3
		РАСТВОР ЦЕМЕНТНЫЙ М50			.010М3
		1.030.1-1.1-1 71-05			
		ЗПС 56.180.35-Л-			
		СВОРОЧНЫЕ ЕДИНИЦЫ			
		КАРКАС ПРОСТРАНСТВ.			
		КП 56.180.35		1	
		МАТЕРИАЛЫ			
		БЕТОН ЛЕГКИЙ М50			0.43М3
		РАСТВОР ЦЕМЕНТНЫЙ М100			0.04М3
		РАСТВОР ЦЕМЕНТНЫЙ М50			0.01М3
		1.030.1-1.1-1 71-06			
		ЗПС 56.210.35-Л-			
		1.030.1-1.1-1 71			

1.030.1-1.1-1 71

ЛИСТ

Киев ЗНИИЭП ТЛП КОРТ			ОБОЗНАЧЕНИЕ	НАИМЕНОВАНИЕ	КОЛ	ПРИМЕЧАНИЕ
ФОРМАТ	ЗОНА	ПОЗ				
A4	1	1	1.030.1-1.1-2 49-06	СБОРОЧНЫЕ ЕДИНИЦЫ КАРКАС ПРОСТРАНСТВ. КП 56.210.35	1	
	2	2		МАТЕРИАЛЫ		
	3	3		БЕТОН ЛЕГКИЙ М50		0.50М3
	4	4		РАСТВОР ЦЕМЕНТНЫЙ М100		0.05М3
				РАСТВОР ЦЕМЕНТНЫЙ М50		0.01М3
			1.030.1-1.1-1 71-07 ЗПС 56.60.40-Л-			
			СБОРОЧНЫЕ ЕДИНИЦЫ			
A4	1	1	1.030.1-1.1-2 49-07	КАРКАС ПРОСТРАНСТВ. КП 56.60.40	1	
	2	2		МАТЕРИАЛЫ		
	3	3		БЕТОН ЛЕГКИЙ М50		0.15М3
	4	4		РАСТВОР ЦЕМЕНТНЫЙ М100		0.010М3
				РАСТВОР ЦЕМЕНТНЫЙ М50		0.003М3
			1.030.1-1.1-1 71-08 ЗПС 56.90.40-Л-			
			СБОРОЧНЫЕ ЕДИНИЦЫ			
A4	1	1	1.030.1-1.1-2 49-08	КАРКАС ПРОСТРАНСТВ. КП 56.90.40	1	
	2	2		МАТЕРИАЛЫ		
	3	3		БЕТОН ЛЕГКИЙ М50		0.23М3
	4	4		РАСТВОР ЦЕМЕНТНЫЙ М100		0.02М3
				РАСТВОР ЦЕМЕНТНЫЙ М50		0.004М3
			1.030.1-1.1-1 71-09 ЗПС 56.120.40-Л-			
			СБОРОЧНЫЕ ЕДИНИЦЫ			
A4	1	1	1.030.1-1.1-2 49-09	КАРКАС ПРОСТРАНСТВ. КП 56.120.40	1	
	2	2		МАТЕРИАЛЫ		
	3	3		БЕТОН ЛЕГКИЙ М50		0.31М3
	4	4		РАСТВОР ЦЕМЕНТНЫЙ М100		0.03М3
				РАСТВОР ЦЕМЕНТНЫЙ М50		0.006М3

ЛИСТ

Киев ЗНИИЭП ТЛП КОРТ			ОБОЗНАЧЕНИЕ	НАИМЕНОВАНИЕ	КОЛ	ПРИМЕЧАНИЕ
ФОРМАТ	ЗОНА	ПОЗ				
A4	1	1	1.030.1-1.1-2 49-10	1.030.1-1.1-1 71-10 ЗПС 56.130.40-Л-		
	2	2		СБОРОЧНЫЕ ЕДИНИЦЫ		
	3	3		КАРКАС ПРОСТРАНСТВ. КП 56.130.40	1	
	4	4		МАТЕРИАЛЫ		
				БЕТОН ЛЕГКИЙ М50		0.34М3
				РАСТВОР ЦЕМЕНТНЫЙ М100		0.03М3
				РАСТВОР ЦЕМЕНТНЫЙ М50		0.006М3
			1.030.1-1.1-1 71-11 ЗПС 56.150.40-Л-			
			СБОРОЧНЫЕ ЕДИНИЦЫ			
A4	1	1	1.030.1-1.1-2 49-11	КАРКАС ПРОСТРАНСТВ. КП 56.150.40	1	
	2	2		МАТЕРИАЛЫ		
	3	3		БЕТОН ЛЕГКИЙ М50		0.39М3
	4	4		РАСТВОР ЦЕМЕНТНЫЙ М100		0.03М3
				РАСТВОР ЦЕМЕНТНЫЙ М50		0.007М3
			1.030.1-1.1-1 71-12 ЗПС 56.180.40-Л-			
			СБОРОЧНЫЕ ЕДИНИЦЫ			
A4	1	1	1.030.1-1.1-2 49-12	КАРКАС ПРОСТРАНСТВ. КП 56.180.40	1	
	2	2		МАТЕРИАЛЫ		
	3	3		БЕТОН ЛЕГКИЙ М50		0.47М3
	4	4		РАСТВОР ЦЕМЕНТНЫЙ М100		0.04М3
				РАСТВОР ЦЕМЕНТНЫЙ М50		0.009М3
			1.030.1-1.1-1 71-13 ЗПС 56.210.40-Л-			
			СБОРОЧНЫЕ ЕДИНИЦЫ			
A4	1	1	1.030.1-1.1-2 49-13	КАРКАС ПРОСТРАНСТВ. КП 56.210.40	1	
				МАТЕРИАЛЫ		

ЛИСТ

1.030.1-1.1-1 71

4

ЭПВЦ

Киев. ЗНИИЭП

ОПЕРАТОР

ТЛП КОРТ

СКАЛА

ФОРМАТ

ЗОНА

ПОЗ

2

3

4

ОБОЗНАЧЕНИЕ	НАИМЕНОВАНИЕ	КОЛ	ПРИМЕЧАНИЕ
	БЕТОН ЛЕГКИЙ М50 РАСТВОР ЦЕМЕНТНЫЙ М100 РАСТВОР ЦЕМЕНТНЫЙ М50		0.54М3 0.05М3 0.010М3

Лист

1.030.01-1.1-1 71

ЭПВЦ

Киев. ЗНИИЭП

ОПЕРАТОР

ТЛП КОРТ

СКАЛА

ФОРМАТ

ЗОНА

ПОЗ

ОБОЗНАЧЕНИЕ	НАИМЕНОВАНИЕ	КОЛ	ПРИМЕЧАНИЕ

Лист

НВ № ПОДП

ПОДПИСЬ И ДАТА

ВЗАМ И НВ №

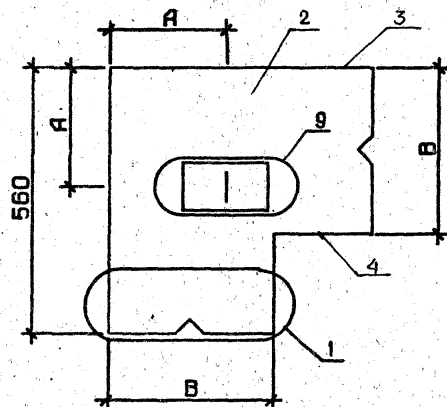
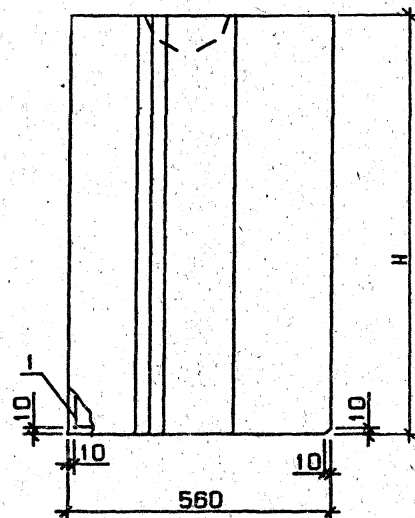

УЗЛЫ 1,9 см. 1.030.1-1.1.0041, ЛИСТЫ 1,

ОБОЗНАЧЕНИЕ	МАРКА	Н, ММ	В, ММ	А, ММ	МАССА, Т
1.030.1-1.1.1 71	ЗПС 56.60.35-П	585	350	250	0.24
01	ЗПС 56.90.35-П	885	350	250	0.36
02	ЗПС 56.120.35-П	1185	350	250	0.48
03	ЗПС 56.130.35-П	1285	350	250	0.52
04	ЗПС 56.150.35-П	1485	350	250	0.61
05	ЗПС 56.180.35-П	1785	350	250	0.72
06	ЗПС 56.210.35-П	2085	350	250	0.84
07	ЗПС 56.60.40-П	585	400	260	0.25
08	ЗПС 56.90.40-П	885	400	260	0.38
09	ЗПС 56.120.40-П	1185	400	260	0.51
10	ЗПС 56.130.40-П	1285	400	260	0.56
11	ЗПС 56.150.40-П	1485	400	260	0.64
12	ЗПС 56.180.40-П	1785	400	260	0.77
13	ЗПС 56.210.40-П	2085	400	260	0.89

1.030.1-1.1.1 71СБ					
ПАНЕЛЬ ЗПС 56 СБОРОЧНЫЙ ЧЕРТЕЖ				СТАДИЯ	МАССА
				Р	СМ.
				ТАБЛ	
				ЛИСТ	ЛИСТОВ 1
				ГОСГРАЖДАНСТРОЙ	
				КиевЗНИИЭП	

НАЧ.ОТД.	БОРИСЕНКО	Л.М.
Н.КОНТР.	МАЛАЧЕВСКИЙ	М.А.
ГЛ.СПЕЦ.	КОВАЛЬЧУК	А.В.
ПРОВЕРИЛ	КОТОВА	Е.В.
РАЗРАБ.	ХАРСА	М.А.

ФОРМАТ	ЗОНА	ПОЗ	ОБОЗНАЧЕНИЕ	НАИМЕНОВАНИЕ	КОЛ	ПРИМЕЧАНИЕ
КиевЗНИИЭП						
A3			1.030.1-1.1-1 72СБ	ДОКУМЕНТАЦИЯ		
A3			1.030.1-1.1-1 00Д1	СБОРОЧНЫЙ ЧЕРТЕЖ		
A3			1.030.1-1.1-1 00РС	УЗЛЫ ОПАЛУБОЧНЫЕ		
A3			1.030.1-1.1-1 00ТО	ВЕДОМОСТЬ РАСХОДА		
				СТАЛИ НА ЭЛЕМЕНТ		
				ТЕХНИЧЕСКОЕ ОПИСАНИЕ		
			ПЕРЕМЕННЫЕ ДАННЫЕ	ДЛЯ ИСПОЛНЕНИЙ:		
				1.030.1-1.1-1 72		
				ЗПС 61.60.40-Л-		
				СБОРОЧНЫЕ ЕДИНИЦЫ		
A4	1		1.030.1-1.1-2 50	КАРКАС ПРОСТРАНСТВ.	1	
				КП 61.60.40		
				МАТЕРИАЛЫ		
		2		БЕТОН ЛЕГКИЙ М50	0.17М3	
		3		РАСТВОР ЦЕМЕНТНЫЙ М100	0.010М3	
		4		РАСТВОР ЦЕМЕНТНЫЙ М50	0.004М3	
				1.030.1-1.1-1 72-01		
				ЗПС 61.90.40-Л-		
				СБОРОЧНЫЕ ЕДИНИЦЫ		
A4	1		1.030.1-1.1-2 50-01	КАРКАС ПРОСТРАНСТВ.	1	
				КП 61.90.40		
				МАТЕРИАЛЫ		
		2		БЕТОН ЛЕГКИЙ М50	0.26М3	
		3		РАСТВОР ЦЕМЕНТНЫЙ М100	0.02М3	
		4		РАСТВОР ЦЕМЕНТНЫЙ М50	0.006М3	
				1.030.1-1.1-1 72-02		
				ЗПС 61.120.40-Л-		
				СБОРОЧНЫЕ ЕДИНИЦЫ		
A4	1		1.030.1-1.1-2 50-02	КАРКАС ПРОСТРАНСТВ.	1	
				КП 61.120.40		
				1.030.1-1.1-1 72		
НАЧ.ОТД.	БОРИСЕНКО			СТАДИЯ	ЛИСТ	ЛИСТОВ
Н.КОНТР.	МАМАЧЕВСКИЙ			Р	Т	З
ГЛ.СПЕЦ.	КОВАЛЬЧУК			ГОСГРАЖДАНСТРОИ		
ПРОВЕРИЛ	КОТОВА			КиевЗНИИЭП		
РАЗРАБ.	ХАРСА					
ПАНЕЛЬ ЗПС 61						

ФОРМАТ	ЗОНА	ПОЗ	ОБОЗНАЧЕНИЕ	НАИМЕНОВАНИЕ	КОЛ	ПРИМЕЧАНИЕ
<div>КиевЗНИИЭП</div> <div>СТАДИЯ</div> <div>ОПЕРАТОР</div> <div>ЭПВЦ</div> <div>КиевЗНИИЭП</div>						
				МАТЕРИАЛЫ		
		2		БЕТОН ЛЕГКИЙ М50	0.35М3	
		3		РАСТВОР ЦЕМЕНТНЫЙ М100	0.03М3	
		4		РАСТВОР ЦЕМЕНТНЫЙ М50	0.008М3	
				1.030.1-1.1-1 72-03		
				ЗПС 61.130.40-Л-		
				СБОРОЧНЫЕ ЕДИНИЦЫ		
A4	1		1.030.1-1.1-2 50-03	КАРКАС ПРОСТРАНСТВ.	1	
				КП 61.130.40		
				МАТЕРИАЛЫ		
		2		БЕТОН ЛЕГКИЙ М50	0.38М3	
		3		РАСТВОР ЦЕМЕНТНЫЙ М100	0.03М3	
		4		РАСТВОР ЦЕМЕНТНЫЙ М50	0.008М3	
				1.030.1-1.1-1 72-04		
				ЗПС 61.150.40-Л-		
				СБОРОЧНЫЕ ЕДИНИЦЫ		
A4	1		1.030.1-1.1-2 50-04	КАРКАС ПРОСТРАНСТВ.	1	
				КП 61.150.40		
				МАТЕРИАЛЫ		
		2		БЕТОН ЛЕГКИЙ М50	0.44М3	
		3		РАСТВОР ЦЕМЕНТНЫЙ М100	0.04М3	
		4		РАСТВОР ЦЕМЕНТНЫЙ М50	0.010М3	
				1.030.1-1.1-1 72-05		
				ЗПС 61.180.40-Л-		
				СБОРОЧНЫЕ ЕДИНИЦЫ		
A4	1		1.030.1-1.1-2 50-05	КАРКАС ПРОСТРАНСТВ.	1	
				КП 61.180.40		
				МАТЕРИАЛЫ		
		2		БЕТОН ЛЕГКИЙ М50	0.53М3	
		3		РАСТВОР ЦЕМЕНТНЫЙ М100	0.04М3	
		4		РАСТВОР ЦЕМЕНТНЫЙ М50	0.01М3	
				1.030.1-1.1-1 72-06		
				ЗПС 61.210.40-Л-		
1.030.1-1.1-1 72						
						ЛИСТ
						2

ЭПВЦ Киев ЗНИИЭП	ТПП КОРТ	ФОРМАТ А4	ЗОНА 1	ПОЗ. 1	ОБОЗНАЧЕНИЕ 1.030.1-1.1-2 50-06	НАИМЕНОВАНИЕ СБОРОЧНЫЕ ЕДИНИЦЫ КАРКАС ПРОСТРАНСТВ. КП 61.210.40 МАТЕРИАЛЫ БЕТОН ЛЕГКИЙ М50 РАСТВОР ЦЕМЕНТНЫЙ М100 РАСТВОР ЦЕМЕНТНЫЙ М50	КОЛ 1	ПРИМЕ ЧАНИЕ 0.62М3 0.05М3 0.01М3
		2 3 4						
					1.030.1-1.1-1 72		ЛИСТ 3	

ЭПВЦ Киев ЗНИИЭП	ОПЕРАТОР ТПП КОРТ	ФОРМАТ	ЗОНА	ПОЗ	ОБОЗНАЧЕНИЕ	НАИМЕНОВАНИЕ	КОЛ	ПРИМЕ ЧАНИЕ
							ЛИСТ	

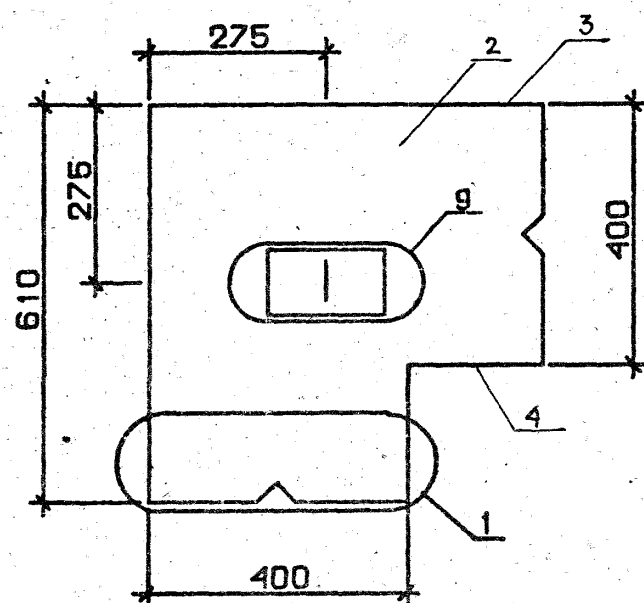
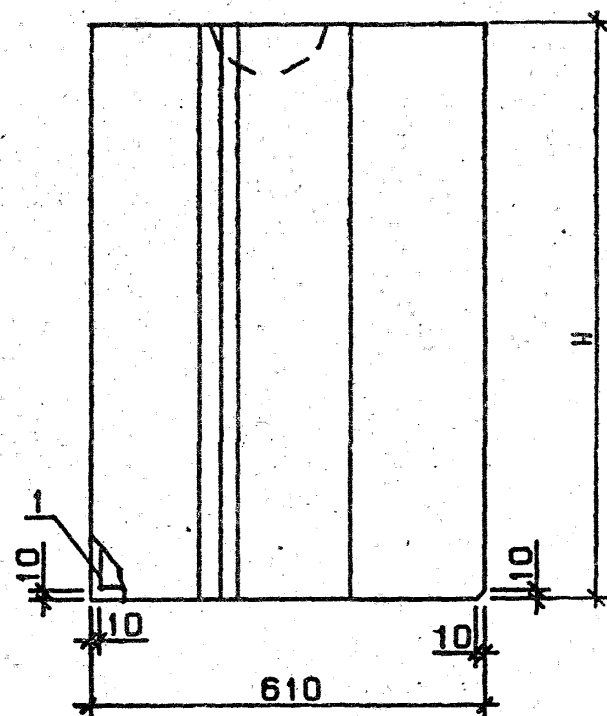

узлы 1, 9 см. 1.030.1-1.1-1 0041, листы 1,

ОБОЗНАЧЕНИЕ	МАРКА	Н, ММ	МАССА, Т
1.030.1-1.1-1 72	ЗПС 61.60.40-П-	585	0.28
-01	ЗПС 61.90.40-П-	885	0.44
-02	ЗПС 61.120.40-П-	1185	0.58
-03	ЗПС 61.130.40-П-	1285	0.63
-04	ЗПС 61.150.40-П-	1485	0.72
-05	ЗПС 61.180.40-П-	1785	0.88
-06	ЗПС 61.210.40-П-	2085	1.02

				1.030.1-1.1-1 7206			
				ПАНЕЛЬ ЗПС 61 СБОРЧНЫЙ ЧЕРТЕЖ	СТАДИЯ	МАССА	МАСШТАБ
					Р	СМ ТАБЛ	
					ЛИСТ		ЛИСТОВ 1
НАЧ.ОТД.	БОРИСЕНКО	<i>Борисенко</i>			ГОСГРАЖДАНСТРОЙ КиевЗНИИЭП		
Н.КОНТР.	МАЛАЧЕВСКИЙ	<i>Малачевский</i>					
ГЛ.СПЕЦ.	КОВАЛЬЧУК	<i>Ковальчук</i>					
ПРОВЕРИЛ	ПИНЧУК	<i>Пинчук</i>					
РАЗРАБ.	ХАРСА	<i>Харса</i>					

ОБОЗНАЧЕНИЕ			НАИМЕНОВАНИЕ		КОЛ.	ПРИМЕЧАНИЕ	
			ДОКУМЕНТАЦИЯ				
A3		1.030.1-1.1-1 73СВ	СВОРОЧНЫЙ ЧЕРТЕЖ				
A3		1.030.1-1.1-1 00Д1	УЗЛЫ ОПАЛУБОЧНЫЕ				
A3		1.030.1-1.1-1 00РС	ВЕДОМОСТЬ РАСХОДА				
			СТАЛИ НА ЭЛЕМЕНТ				
A3		1.030.1-1.1-1 00ТО	ТЕХНИЧЕСКОЕ ОПИСАНИЕ				
ПЕРЕМЕННЫЕ ДАННЫЕ			ДЛЯ ИСПОЛНЕНИЙ:				
			1.030.1-1.1-1 73				
			4ПС 67.120.25-Л-				
			СВОРОЧНЫЕ ЕДИНИЦЫ				
A4	1	1.030.1-1.1-2 51	КАРКАС ПРОСТРАНСТВ.		1		
			КП 67.120.25				
			МАТЕРИАЛЫ				
	2		БЕТОН ЛЕГКИЙ М50			0.28М3	
	3		РАСТВОР ЦЕМЕНТНЫЙ М100			0.02М3	
	4		РАСТВОР ЦЕМЕНТНЫЙ М50			0.02М3	
			1.030.1-1.1-1 73-01				
			4ПС 67.120.30-Л-				
			СВОРОЧНЫЕ ЕДИНИЦЫ				
A4	1	1.030.1-1.1-2 51-01	КАРКАС ПРОСТРАНСТВ.		1		
			КП 67.120.30				
			МАТЕРИАЛЫ				
	2		БЕТОН ЛЕГКИЙ М50			0.33М3	
	3		РАСТВОР ЦЕМЕНТНЫЙ М100			0.02М3	
	4		РАСТВОР ЦЕМЕНТНЫЙ М50			0.02М3	
			1.030.1-1.1-1 73-02				
			4ПС 67.120.35-Л-				
			СВОРОЧНЫЕ ЕДИНИЦЫ				
A4	1	1.030.1-1.1-2 51-02	КАРКАС ПРОСТРАНСТВ.		1		
			КП 67.120.35				
			1.030.1-1.1-1 73				
НАЧ.ОТД. БОРИСЕНКО			ПАНЕЛЬ 4ПС 67		СТАДИЯ	ЛИСТ	ЛИСТОВ
Н.КОНТР. МАЛАЧЕВСКИЙ					Р	1	7
ГЛ.СПЕЦ. КОВАЛЬЧУК					ГОСГРАЖДАНСТРОЙ		
ПРОВЕРИЛ ЛИНЧУК					КиевЗНИИЭП		
РАЗРАБ. САТАНОВСКИЙ							

ИНВ № ПОДП		ПОДПИСЬ И ДАТА		ВЗАМ. ИНВ. №		ЭПВЦ Киев ЗНИИЭП	ОПЕРАТОР ТПП КОРТ	ОКАЛА <i>В.В.В.</i>	ФОРМАТ	ЗОНА	ПОЗ.	ОБОЗНАЧЕНИЕ	НАИМЕНОВАНИЕ	КОП	ПРИМЕЧАНИЕ
													МАТЕРИАЛЫ		
													БЕТОН ЛЕГКИЙ М50		0.37МЗ
													РАСТВОР ЦЕМЕНТНЫЙ М100		0.02МЗ
													РАСТВОР ЦЕМЕНТНЫЙ М50		0.02МЗ
													1.030.1-1.1-1 73-03		
													4ПС 67.120.40-Л-		
													СВОРОЧНЫЕ ЕДИНИЦЫ		
													КАРКАС ПРОСТРАНСТВ.		
													КП 67.120.40	1	
													МАТЕРИАЛЫ		
													БЕТОН ЛЕГКИЙ М50		0.41МЗ
													РАСТВОР ЦЕМЕНТНЫЙ М100		0.01МЗ
													РАСТВОР ЦЕМЕНТНЫЙ М50		0.02МЗ
													1.030.1-1.1-1 73-04		
													4ПС 67.150.25-Л-		
													СВОРОЧНЫЕ ЕДИНИЦЫ		
													КАРКАС ПРОСТРАНСТВ.		
													КП 67.150.25	1	
													МАТЕРИАЛЫ		
													БЕТОН ЛЕГКИЙ М50		0.35МЗ
													РАСТВОР ЦЕМЕНТНЫЙ М100		0.03МЗ
													РАСТВОР ЦЕМЕНТНЫЙ М50		0.03МЗ
													1.030.1-1.1-1 73-05		
													4ПС 67.150.30-Л-		
													СВОРОЧНЫЕ ЕДИНИЦЫ		
													КАРКАС ПРОСТРАНСТВ.		
													КП 67.150.30	1	
													МАТЕРИАЛЫ		
													БЕТОН ЛЕГКИЙ М50		0.41МЗ
													РАСТВОР ЦЕМЕНТНЫЙ М100		0.02МЗ
													РАСТВОР ЦЕМЕНТНЫЙ М50		0.03МЗ
													1.030.1-1.1-1 73-06		
													4ПС 67.150.35-Л-		
													1.030.1-1.1-1 73		

ФОРМАТ	ЗОНА	ПОЗ.	ОБОЗНАЧЕНИЕ	НАИМЕНОВАНИЕ	КОЛ	ПРИМЕЧАНИЕ
А4	1	1	1.030.1-1.1-2 51-06	СВОРОЧНЫЕ ЕДИНИЦЫ КАРКАС ПРОСТРАНСТВ. КП 67.150.35	1	
		2		МАТЕРИАЛЫ		
		3		БЕТОН ЛЕГКИЙ М50	0.46М3	
		4		РАСТВОР ЦЕМЕНТНЫЙ М100 РАСТВОР ЦЕМЕНТНЫЙ М50	0.02М3 0.03М3	
А4	1	1	1.030.1-1.1-2 51-07	1.030.1-1.1-1 73-07 4ПС 67.150.40-Л-	1	
		2		СВОРОЧНЫЕ ЕДИНИЦЫ		
		3		КАРКАС ПРОСТРАНСТВ. КП 67.150.40	1	
		4		МАТЕРИАЛЫ		
А4	1	1	1.030.1-1.1-2 51-08	БЕТОН ЛЕГКИЙ М50 РАСТВОР ЦЕМЕНТНЫЙ М100 РАСТВОР ЦЕМЕНТНЫЙ М50	0.51М3 0.02М3 0.03М3	
		2		1.030.1-1.1-1 73-08 4ПС 67.180.25-Л-		
		3		СВОРОЧНЫЕ ЕДИНИЦЫ		
		4		КАРКАС ПРОСТРАНСТВ. КП 67.180.25	1	
А4	1	1	1.030.1-1.1-2 51-09	МАТЕРИАЛЫ		
		2		БЕТОН ЛЕГКИЙ М50	0.42М3	
		3		РАСТВОР ЦЕМЕНТНЫЙ М100	0.03М3	
		4		РАСТВОР ЦЕМЕНТНЫЙ М50	0.03М3	
А4	1	1	1.030.1-1.1-2 51-09	1.030.1-1.1-1 73-09 4ПС 67.180.30-Л-	1	
		2		СВОРОЧНЫЕ ЕДИНИЦЫ		
		3		КАРКАС ПРОСТРАНСТВ. КП 67.180.30	1	
		4		МАТЕРИАЛЫ		
А4	1	1	1.030.1-1.1-2 51-09	БЕТОН ЛЕГКИЙ М50 РАСТВОР ЦЕМЕНТНЫЙ М100 РАСТВОР ЦЕМЕНТНЫЙ М50	0.49М3 0.03М3 0.03М3	
		2				
		3				
		4				

1.030.1-1.1-1 73

ЛИСТ
3

ФОРМАТ	ЗОНА	ПОЗ.	ОБОЗНАЧЕНИЕ	НАИМЕНОВАНИЕ	КОЛ	ПРИМЕЧАНИЕ
А4	1	1	1.030.1-1.1-2 51-10	1.030.1-1.1-1 73-10 4ПС 67.180.35-Л-	1	
		2		СВОРОЧНЫЕ ЕДИНИЦЫ		
		3		КАРКАС ПРОСТРАНСТВ. КП 67.180.35	1	
		4		МАТЕРИАЛЫ		
А4	1	1	1.030.1-1.1-2 51-11	БЕТОН ЛЕГКИЙ М50 РАСТВОР ЦЕМЕНТНЫЙ М100 РАСТВОР ЦЕМЕНТНЫЙ М50	0.56М3 0.02М3 0.03М3	
		2		1.030.1-1.1-1 73-11 4ПС 67.180.40-Л-		
		3		СВОРОЧНЫЕ ЕДИНИЦЫ		
		4		КАРКАС ПРОСТРАНСТВ. КП 67.180.40	1	
А4	1	1	1.030.1-1.1-2 51-12	МАТЕРИАЛЫ		
		2		БЕТОН ЛЕГКИЙ М50	0.62М3	
		3		РАСТВОР ЦЕМЕНТНЫЙ М100	0.02М3	
		4		РАСТВОР ЦЕМЕНТНЫЙ М50	0.03М3	
А4	1	1	1.030.1-1.1-2 51-12	1.030.1-1.1-1 73-12 4ПС 67.210.25-Л-		
		2		СВОРОЧНЫЕ ЕДИНИЦЫ		
		3		КАРКАС ПРОСТРАНСТВ. КП 67.210.25	1	
		4		МАТЕРИАЛЫ		
А4	1	1	1.030.1-1.1-2 51-13	БЕТОН ЛЕГКИЙ М50 РАСТВОР ЦЕМЕНТНЫЙ М100 РАСТВОР ЦЕМЕНТНЫЙ М50	0.49М3 0.04М3 0.04М3	
		2		1.030.1-1.1-1 73-13 4ПС 67.210.30-Л-		
		3		СВОРОЧНЫЕ ЕДИНИЦЫ		
		4		КАРКАС ПРОСТРАНСТВ. КП 67.210.30	1	
А4	1	1	1.030.1-1.1-2 51-13	МАТЕРИАЛЫ		
		2				
		3				
		4				

1.030.1-1.1-1 73

ЛИСТ
4

ФОРМАТ	ЗОНА	ПОЗ.	ОБОЗНАЧЕНИЕ	НАИМЕНОВАНИЕ	КОЛ.	ПРИМЕЧАНИЕ
V		2		БЕТОН ЛЕГКИЙ М50		0.58М3
		3		РАСТВОР ЦЕМЕНТНЫЙ М100		0.03М3
		4		РАСТВОР ЦЕМЕНТНЫЙ М50		0.04М3
A4	1		1.030.1-1.1-2 51-14	1.030.1-1.1-1 73-14 4ПС 67.210.35-Л-	1	
				СВОРОЧНЫЕ ЕДИНИЦЫ		
				КАРКАС ПРОСТРАНСТВ. КП 67.210.35		
	2			МАТЕРИАЛЫ		
		3		БЕТОН ЛЕГКИЙ М50		0.65М3
		4		РАСТВОР ЦЕМЕНТНЫЙ М100		0.03М3
	3			РАСТВОР ЦЕМЕНТНЫЙ М50		0.04М3
				1.030.1-1.1-1 73-15 4ПС 67.210.40-Л-		
				СВОРОЧНЫЕ ЕДИНИЦЫ		
A4	1		1.030.1-1.1-2 51-15	КАРКАС ПРОСТРАНСТВ. КП 67.210.40	1	
				МАТЕРИАЛЫ		
				БЕТОН ЛЕГКИЙ М50		0.72М3
	2			РАСТВОР ЦЕМЕНТНЫЙ М100		0.02М3
		3		РАСТВОР ЦЕМЕНТНЫЙ М50		0.04М3
		4		1.030.1-1.1-1 73-16 4ПС 67.120.25-Я-		
	3			СВОРОЧНЫЕ ЕДИНИЦЫ		
				КАРКАС ПРОСТРАНСТВ. КП 67.120.25		
				МАТЕРИАЛЫ		
A4	1		1.030.1-1.1-2 51	БЕТОН ЯЧЕИСТЫЙ М35	1	0.32М3
				1.030.1-1.1-1 73-17 4ПС 67.120.30-Я-		
				СВОРОЧНЫЕ ЕДИНИЦЫ		
	2			КАРКАС ПРОСТРАНСТВ. КП 67.120.30	1	
				МАТЕРИАЛЫ		
				БЕТОН ЯЧЕИСТЫЙ М35		0.56М3
A4	1		1.030.1-1.1-2 51-01	1.030.1-1.1-1 73	1	
				4ПС 67.120.30-Я-		
				СВОРОЧНЫЕ ЕДИНИЦЫ		

1.030.1-1.1-1 73

ЛИСТ

5

ФОРМАТ	ЗОНА	ПОЗ.	ОБОЗНАЧЕНИЕ	НАИМЕНОВАНИЕ	КОЛ.	ПРИМЕЧАНИЕ
V		2		МАТЕРИАЛЫ		
				БЕТОН ЯЧЕИСТЫЙ М35		0.37М3
				1.030.1-1.1-1 73-18 4ПС 67.150.25-Я-		
A4	1		1.030.1-1.1-2 51-04	СВОРОЧНЫЕ ЕДИНИЦЫ	1	
				КАРКАС ПРОСТРАНСТВ. КП 67.150.25		
				МАТЕРИАЛЫ		
	2			БЕТОН ЯЧЕИСТЫЙ М35		0.40М3
				1.030.1-1.1-1 73-19 4ПС 67.150.30-Я-		
				СВОРОЧНЫЕ ЕДИНИЦЫ		
A4	1		1.030.1-1.1-2 51-05	КАРКАС ПРОСТРАНСТВ. КП 67.150.30	1	
				МАТЕРИАЛЫ		
				БЕТОН ЯЧЕИСТЫЙ М35		0.46М3
	2			1.030.1-1.1-1 73-20 4ПС 67.180.25-Я-		
				СВОРОЧНЫЕ ЕДИНИЦЫ		
				КАРКАС ПРОСТРАНСТВ. КП 67.180.25		
A4	1		1.030.1-1.1-2 51-08	МАТЕРИАЛЫ	1	
				БЕТОН ЯЧЕИСТЫЙ М35		0.49М3
				1.030.1-1.1-1 73-21 4ПС 67.180.30-Я-		
	2			СВОРОЧНЫЕ ЕДИНИЦЫ		
				КАРКАС ПРОСТРАНСТВ. КП 67.180.30		
				МАТЕРИАЛЫ		
A4	1		1.030.1-1.1-2 51-09	БЕТОН ЯЧЕИСТЫЙ М35	1	0.56М3
				1.030.1-1.1-1 73		
				4ПС 67.180.30-Я-		
	2			СВОРОЧНЫЕ ЕДИНИЦЫ		
				КАРКАС ПРОСТРАНСТВ. КП 67.180.30		
				МАТЕРИАЛЫ		

1.030.1-1.1-1 73

ЛИСТ

6

Квартал			ТЛП	Корт	Формат	Зона	Поз.	Обозначение	Наименование	Кол	Примечание
А4	1	1.030.1-1.1-2	51-12						1.030.1-1.1-1 73-22 4ПС 67.210.25-Я-	1	0.57м3
									СБОРОЧНЫЕ ЕДИНИЦЫ		
	2							КАРКАС ПРОСТРАНСТВ. КП 67.210.25			
								МАТЕРИАЛЫ			
А4	1	1.030.1-1.1-2	51-13						1.030.1-1.1-1 73-23 4ПС 67.210.30-Я-	1	0.65м3
									СБОРОЧНЫЕ ЕДИНИЦЫ		
	2							КАРКАС ПРОСТРАНСТВ. КП 67.210.30			
								МАТЕРИАЛЫ			
									БЕТОН ЯЧЕИСТЫЙ М35		
									1.030.1-1.1-1 73		
										7	

[illegible]

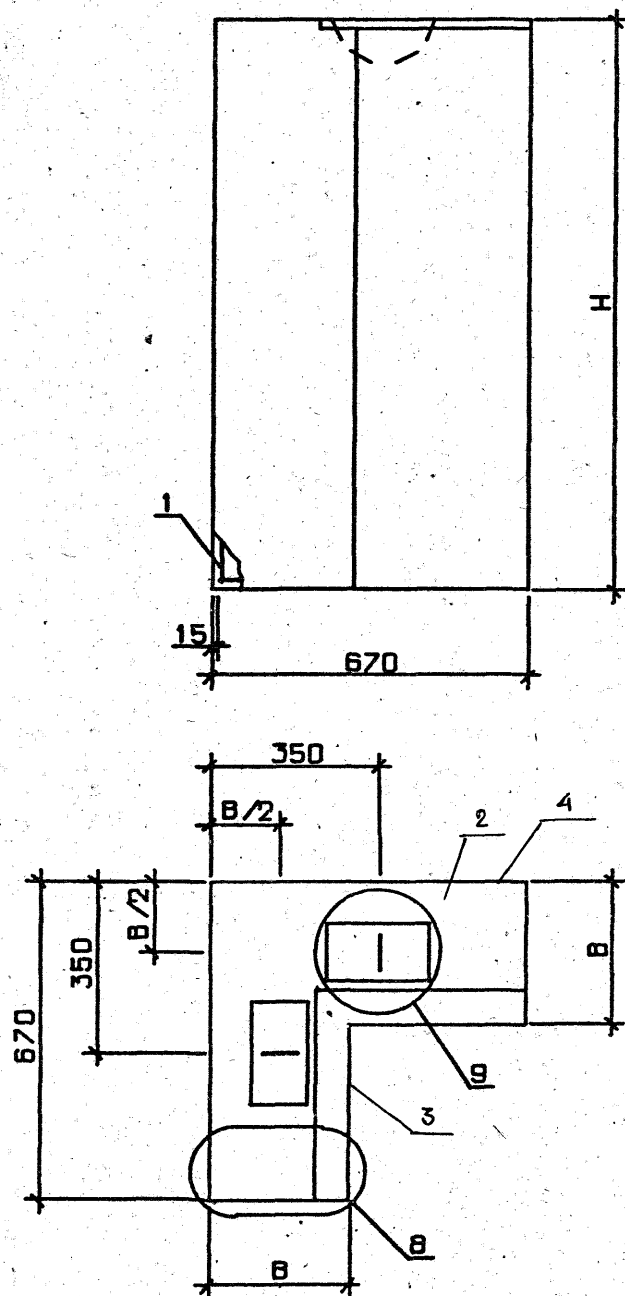

узлы 8 и 9 см. 1.030.1-1.1-1 00Д1, лист 3

ОБОЗНАЧЕНИЕ	МАРКА	Н, ММ	В, ММ	МАССА, Т
1.030.1-1.1-1 73	4ПС 67.120.25-П-	1185	250	0.48
-01	4ПС 67.120.30-П-	1185	300	0.55
-02	4ПС 67.120.35-П-	1185	350	0.61
-03	4ПС 67.120.40-П-	1185	400	0.66
-04	4ПС 67.150.25-П-	1485	250	0.61
-05	4ПС 67.150.30-П-	1485	300	0.70
-06	4ПС 67.150.35-П-	1485	350	0.77
-07	4ПС 67.150.40-П-	1485	400	0.83
-08	4ПС 67.180.25-П-	1785	250	0.73
-09	4ПС 67.180.30-П-	1785	300	0.84
-10	4ПС 67.180.35-П-	1785	350	0.92
-11	4ПС 67.180.40-П-	1785	400	0.99
-12	4ПС 67.210.25-П-	2085	250	0.88
-13	4ПС 67.210.30-П-	2085	300	0.98
-14	4ПС 67.210.35-П-	2085	350	1.07
-15	4ПС 67.210.40-П-	2085	400	1.15
-16	4ПС 67.120.25-Я-	1185	250	0.33
-17	4ПС 67.120.30-Я-	1185	300	0.38
-18	4ПС 67.150.25-Я-	1485	250	0.40
-19	4ПС 67.150.30-Я-	1485	300	0.46
-20	4ПС 67.180.25-Я-	1785	250	0.49
-21	4ПС 67.180.30-Я-	1785	300	0.56
-22	4ПС 67.210.25-Я-	2085	250	0.58
-23	4ПС 67.210.30-Я-	2025	300	0.65

																																																																																																																																																																																																																																																																																																																																																																																																																																																																																																																																																																																																																																																																																																																																																																																																																																																																																																																																																																																																																																																																																																																																																																																																																																																																																																																																																																																																																												</
--	--	--	--	--	--	--	--	--	--	--	--	--	--	--	--	--	--	--	--	--	--	--	--	--	--	--	--	--	--	--	--	--	--	--	--	--	--	--	--	--	--	--	--	--	--	--	--	--	--	--	--	--	--	--	--	--	--	--	--	--	--	--	--	--	--	--	--	--	--	--	--	--	--	--	--	--	--	--	--	--	--	--	--	--	--	--	--	--	--	--	--	--	--	--	--	--	--	--	--	--	--	--	--	--	--	--	--	--	--	--	--	--	--	--	--	--	--	--	--	--	--	--	--	--	--	--	--	--	--	--	--	--	--	--	--	--	--	--	--	--	--	--	--	--	--	--	--	--	--	--	--	--	--	--	--	--	--	--	--	--	--	--	--	--	--	--	--	--	--	--	--	--	--	--	--	--	--	--	--	--	--	--	--	--	--	--	--	--	--	--	--	--	--	--	--	--	--	--	--	--	--	--	--	--	--	--	--	--	--	--	--	--	--	--	--	--	--	--	--	--	--	--	--	--	--	--	--	--	--	--	--	--	--	--	--	--	--	--	--	--	--	--	--	--	--	--	--	--	--	--	--	--	--	--	--	--	--	--	--	--	--	--	--	--	--	--	--	--	--	--	--	--	--	--	--	--	--	--	--	--	--	--	--	--	--	--	--	--	--	--	--	--	--	--	--	--	--	--	--	--	--	--	--	--	--	--	--	--	--	--	--	--	--	--	--	--	--	--	--	--	--	--	--	--	--	--	--	--	--	--	--	--	--	--	--	--	--	--	--	--	--	--	--	--	--	--	--	--	--	--	--	--	--	--	--	--	--	--	--	--	--	--	--	--	--	--	--	--	--	--	--	--	--	--	--	--	--	--	--	--	--	--	--	--	--	--	--	--	--	--	--	--	--	--	--	--	--	--	--	--	--	--	--	--	--	--	--	--	--	--	--	--	--	--	--	--	--	--	--	--	--	--	--	--	--	--	--	--	--	--	--	--	--	--	--	--	--	--	--	--	--	--	--	--	--	--	--	--	--	--	--	--	--	--	--	--	--	--	--	--	--	--	--	--	--	--	--	--	--	--	--	--	--	--	--	--	--	--	--	--	--	--	--	--	--	--	--	--	--	--	--	--	--	--	--	--	--	--	--	--	--	--	--	--	--	--	--	--	--	--	--	--	--	--	--	--	--	--	--	--	--	--	--	--	--	--	--	--	--	--	--	--	--	--	--	--	--	--	--	--	--	--	--	--	--	--	--	--	--	--	--	--	--	--	--	--	--	--	--	--	--	--	--	--	--	--	--	--	--	--	--	--	--	--	--	--	--	--	--	--	--	--	--	--	--	--	--	--	--	--	--	--	--	--	--	--	--	--	--	--	--	--	--	--	--	--	--	--	--	--	--	--	--	--	--	--	--	--	--	--	--	--	--	--	--	--	--	--	--	--	--	--	--	--	--	--	--	--	--	--	--	--	--	--	--	--	--	--	--	--	--	--	--	--	--	--	--	--	--	--	--	--	--	--	--	--	--	--	--	--	--	--	--	--	--	--	--	--	--	--	--	--	--	--	--	--	--	--	--	--	--	--	--	--	--	--	--	--	--	--	--	--	--	--	--	--	--	--	--	--	--	--	--	--	--	--	--	--	--	--	--	--	--	--	--	--	--	--	--	--	--	--	--	--	--	--	--	--	--	--	--	--	--	--	--	--	--	--	--	--	--	--	--	--	--	--	--	--	--	--	--	--	--	--	--	--	--	--	--	--	--	--	--	--	--	--	--	--	--	--	--	--	--	--	--	--	--	--	--	--	--	--	--	--	--	--	--	--	--	--	--	--	--	--	--	--	--	--	--	--	--	--	--	--	--	--	--	--	--	--	--	--	--	--	--	--	--	--	--	--	--	--	--	--	--	--	--	--	--	--	--	--	--	--	--	--	--	--	--	--	--	--	--	--	--	--	--	--	--	--	--	--	--	--	--	--	--	--	--	--	--	--	--	--	--	--	--	--	--	--	--	--	--	--	--	--	--	--	--	--	--	--	--	--	--	--	--	--	--	--	--	--	--	--	--	--	--	--	--	--	--	--	--	--	--	--	--	--	--	--	--	--	--	--	--	--	--	--	--	--	--	--	--	--	--	--	--	--	--	--	--	--	--	--	--	--	--	--	--	--	--	--	--	--	--	--	--	--	--	--	--	--	--	--	--	--	--	--	--	--	--	--	--	--	--	--	--	--	--	--	--	--	--	--	--	--	--	--	--	--	--	--	--	--	--	--	--	--	--	--	--	--	--	--	--	--	--	--	--	--	--	--	--	--	--	--	--	--	--	--	--	--	--	--	--	--	--	--	--	--	--	--	--	--	--	--	--	--	--	--	--	--	--	--	--	--	--	--	--	--	--	--	--	--	--	--	--	--	--	--	--	--	--	--	--	--	--	--	--	--	--	--	--	--	--	--	--	--	--	--	--	--	--	--	--	--	--	--	--	--	--	--	--	--	--	--	--	--	--	--	--	--	--	--	--	--	--	--	--	--	--	--	--	--	--	--	--	--	--	--	--	--	--	--	--	--	--	--	--	--	--	--	--	--	--	--	--	--	--	--	--	--	--	--	--	--	--	--	--	--	--	--	--	--	--	--	--	--	--	--	--	--	--	--	--	--	--	--	--	--	--	--	--	--	--	--	--	--	--	--	--	--	--	--	--	--	--	--	--	--	--	--	--	--	--	--	--	--	--	--	--	--	--	--	--	--	--	--	--	--	--	--	--	--	--	--	--	--	--	--	--	--	--	--	--	--	--	--	--	--	--	--	--	--	--	--	--	--	--	--	--	--	--	--	--	--	--	--	--	--	--	--	--	--	--	--	--	--	--	--	--	--	--	--	--	--	--	--	--	--	--	--	--	--	--	--	--	--	--	--	--	--	--	--	--	--	--	--	--	--	--	--	--	--	--	--	--	--	--	--	--	--	--	--	--	--	--	--	--	--	--	--	--	--	--	--	--	--	--	--	--	--	--	--	--	--	--	--	--	--	--	--	--	--	--	--	--	--	--	--	--	--	--	--	--	--	--	--	--	--	--	--	--	--	--	--	--	--	--	--	--	--	--	--	--	--	--	--	--	--	--	----