

ТИПОВЫЕ КОНСТРУКЦИИ, ИЗДЕЛИЯ И УЗЛЫ ЗДАНИЙ И СООРУЖЕНИЙ

СЕРИЯ 5. 904-55

АГРЕГАТЫ ПРИТОЧНЫХ ВЕНТИЛЯЦИОННЫХ КАМЕР
В КОМПЛЕКТНО-БЛОЧНОМ ИСПОЛНЕНИИ

ВЫПУСК 1

АГРЕГАТЫ АПК 10, АПК 20, АПК 31,5, АПК 40

РАБОЧИЕ ЧЕРТЕЖИ

ТИПОВЫЕ КОНСТРУКЦИИ, ИЗДЕЛИЯ И УЗЛЫ ЗДАНИЙ И СООРУЖЕНИЙ

СЕРИЯ 5. 904-55

АГРЕГАТЫ ПРИТОЧНЫХ ВЕНТИЛЯЦИОННЫХ КАМЕР
В КОМПЛЕКТНО-БЛОЧНОМ ИСПОЛНЕНИИ

ВЫПУСК 1

АГРЕГАТЫ АПК 10, АПК 20, АПК 31,5, АПК 40

РАБОЧИЕ ЧЕРТЕЖИ

РАЗРАБОТАНЫ

ЦНИИПРОМЗДАНИЙ

ДИРЕКТОР ИНСТИТУТА *Дуван* С. Н. БУЛГАКОВ

ГЛ. ИНЖЕНЕР ПРОЕКТА *Е.А.* Е. А. ВЫСОЦКАЯ

ГЛКНИИ САНТЕХНИПРОЕКТ

ДИРЕКТОР ИНСТИТУТА *Шарипов* А. Я. ШАРИПОВ

ГЛ. ИНЖЕНЕР ПРОЕКТА *Данилова* З. А. ДАНИЛОВА

УТВЕРЖДЕНЫ

НПО ПРОМВЕНТИЛЯЦИЯ

МИНМОНТАЖСПЕЦСТРОЯ СССР

ПИСЬМО № 5-3 ОТ 06.06.1989Г.

ВВЕДЕНЫ В ДЕЙСТВИЕ ЦНИИПРОМЗДАНИЙ

С 30.04.1991Г.

ПРИКАЗОМ №119 ОТ 25.10.1990г.

СРОК ДЕЙСТВИЯ 1996Г.

Обозначение	Наименование	Стр.
	Содержание	2
A1A401.000 ТТ	Агрегаты приточных вентиляционных камер. Технические требования	3
A1A401.000	Агрегат приточной вентиляционной камеры АПК 10-I	
A1A401.010	Ряма	4
A1A401.001	Уголок	5
A1A401.014	Плянка	
A1A401.015	Проушина	
A1A401.000 СБ	Агрегат приточной вентиляционной камеры АПК 10-I	6
A1A401.010 СБ	Ряма	7
A1A402.000	Агрегат приточной вентиляционной камеры АПК 10-II	8
A1A402.010	Ряма	
A1A403.000	Агрегат приточной вентиляционной камеры АПК 10-III	9
A1A402.000 СБ	Агрегат приточной вентиляционной камеры АПК 10-II	10
A1A402.010 СБ	Ряма	11
A1A403.000 СБ	Агрегат приточной вентиляционной камеры АПК 10-III	12
A1A403.010	Ряма	13
A1A404.000	Агрегат приточной вентиляционной камеры АПК 20-I	
A1A404.010	Ряма	14
A1A405.000	Агрегат приточной вентиляционной камеры АПК 20-II	15
A1A403.010 СБ	Ряма	16
A1A404.000 СБ	Агрегат приточной вентиляционной камеры АПК 20-I	17
A1A404.010 СБ	Ряма	18
A1A405.000 СБ	Агрегат приточной вентиляционной камеры АПК 20-II	19
A1A405.010	Ряма	20
A1A406.000	Агрегат приточной вентиляционной камеры АПК 20-III	
A1A406.010	Ряма	21
A1A405.010 СБ	Ряма	22
A1A406.000 СБ	Агрегат приточной вентиляционной камеры АПК 20-III	23
A1A406.010 СБ	Ряма	24
A1A407.000	Агрегат приточной вентиляционной камеры АПК 31,5-I	25
A1A407.010	Ряма	
A1A407.000 СБ	Агрегат приточной вентиляционной камеры АПК 31,5-I	26
A1A407.000 СБ	Ряма	27
A1A408.000	Агрегат приточной вентиляционной камеры АПК 31,5-II	28
A1A408.010	Ряма	
A1A408.000 СБ	Агрегат приточной вентиляционной камеры АПК 31,5-II	29
A1A408.010 СБ	Ряма	30

Серия 5.904-55 выпуск 1

ИЗМ. ИСТ.	ИЗМ. ДОКУМ.	ПОДП.	ДАТА
Р.В.Я.В.	Р.В.Я.В.	Р.В.Я.В.	Р.В.Я.В.
Проб.	Л.И.В.Я.К.	Л.И.В.Я.К.	Л.И.В.Я.К.
И.Л.Ч. Г.Р.	Л.И.В.Я.К.	Л.И.В.Я.К.	Л.И.В.Я.К.
И.К.О.М.П.	Ф.Р.Я.Д.К.И.	Ф.Р.Я.Д.К.И.	Ф.Р.Я.Д.К.И.
Э.В.	С.И.В.Я.К.	С.И.В.Я.К.	С.И.В.Я.К.

5.904-55.1

Содержание	Л.И.Т.	Л.И.С.Т.	Л.И.С.Т.О.В.
	И	1	2
САНТЕХНИПРОЕКТ			

Обозначение	Наименование	Стр.
A1A409.000	Агрегат приточной вентиляционной камеры АПК 31,5 - II	31
A1A409.010	Рамя	
A1A409.000.СБ	Агрегат приточной вентиляционной камеры АПК 31,5 - III	32
A1A409.010.СБ	Рамя	
A1A410.000	Агрегат приточной вентиляционной камеры АПК 40-I	34
A1A410.010	Рамя	
A1A410.000.СБ	Агрегат приточной вентиляционной камеры АПК 40-I	35
A1A410.010.СБ	Рамя	
A1A411.000	Агрегат приточной вентиляционной камеры АПК 40-II	37
A1A411.010	Рамя	
A1A411.000.СБ	Агрегат приточной вентиляционной камеры АПК 40-II	38
A1A411.010.СБ	Рамя	
A1A412.000	Агрегат приточной вентиляционной камеры АПК 40-III	40
A1A412.010	Рамя	
A1A412.000.СБ	Агрегат приточной вентиляционной камеры АПК 40-III	41
A1A412.010.СБ	Рамя	

ИЗМ. ЛИСТ. НА ДОКУМ. ПОДП. ДАТА 5.904-55.1 ЛИСТ 2

ФОРМАТ: А3

выпуск 1
серия 5.904-55

- В настоящем выпуске приведены чертежи агрегатов приточных вентиляционных камер АПК10; АПК20; АПК31,5; АПК40.
- Агрегат приточной камеры представляет собой набор секций типовых приточных камер 2 ПК по серии 5.904-12, смонтированных на общей металлической раме.
- В зависимости от требования к обработке воздуха для каждой из указанных приточных камер предусмотрены три варианта компоновок:
 - с полным набором секций, включая приемную секцию, секцию фильтра, калориферную секцию и оросительную секцию;
 - без оросительной секции;
 - без оросительной секции и секции фильтра.
- В каждом из указанных вариантов компоновок приточных камер применена калориферная секция с двухрядной установкой калориферов.
- Конструкция рамы предусматривает установку на ней вентиляторов, которые в состав агрегата не входят и устанавливаются при монтаже.
- Предусмотрено разъемное крепление на раме секций приточных камер, а также проушины для строповки агрегата

ФОРМАТ	ЗОНА	Поз.	ОБОЗНАЧЕНИЕ	НАИМЕНОВАНИЕ	КОЛ.	ПРИМЕЧАНИЕ
				Документация		
A2			A1A401.000.СБ	СБОРОЧНЫЙ ЧЕРТЕЖ		
A4			A1A401.000.Т	АГРЕГАТ ПРИТОЧНЫХ ВЕНТИЛЯЦИОННЫХ КАМЕР		
				ТЕХНИЧЕСКИЕ ТРЕБОВАНИЯ		
				ДЕТАЛИ		
A4	1		A1A401.001	УГОЛОК	8	
				СТАНДАРТНЫЕ ИЗДЕЛИЯ		
		2		БОЛТ М10-6хх50.36 ГОСТ 7798-70	12	
		3		Гайка М10-6Н.4 ГОСТ 5915-70	12	
		4		Шайба 10-02. Ст3 ГОСТ 10906-78	16	
				ПЕРЕМЕННЫЕ ДАННЫЕ ДЛЯ ИСПОЛНЕНИЯ:		
				A1A401.000		
				СБОРОЧНЫЕ ЕДИНИЦЫ		
A4	5		A1A224.000-06	СЕКЦИЯ ПРИЕМНАЯ	1	5.904-12 8.1-28
A4	6		A1A383.000	СЕКЦИЯ КАЛОРИФЕРНАЯ	1	5.904-12 8.1-15
A4	7		A1A236.000	СЕКЦИЯ ОРОСИТЕЛЬНАЯ	1	5.904-12 8.1-8
A4	8		A1A401.010	РАМА	1	

ИЗМ. ЛИСТ. НА ДОКУМ. ПОДП. ДАТА

ИЗМ. ПОСЛА. ПОДП. ДАТА. ВЗЯТ. ИЛИ НЕ ВЗЯТ. ПОДП. ДАТА

ИЗМ. ЛИСТ	НА ДОКУМ.	ПОДП.	ДАТА	ЛИТ.	ЛИСТ	ЛИСТОВ
РЯЗРБ.	РУВИНСКАЯ	Литвяк		И	1	1
Пров.	Литвяк					
И. КОНТР.	ФРЯДКИН					
УТВ.	Сливяк					

A1A401.000.Т

АГРЕГАТЫ ПРИТОЧНЫХ ВЕНТИЛЯЦИОННЫХ КАМЕР. ТЕХНИЧЕСКИЕ ТРЕБОВАНИЯ

САНТЕХНИПРОЕКТ

ФОРМАТ А4

ИЗМ. ЛИСТ	НА ДОКУМ.	ПОДП.	ДАТА	ЛИТ.	ЛИСТ	ЛИСТОВ
РЯЗРБ.	РУВИНСКАЯ	Литвяк		И	1	3
Пров.	Литвяк					
И. КОНТР.	ФРЯДКИН					
УТВ.	Сливяк					

A1A401.000

АГРЕГАТ ПРИТОЧНОЙ ВЕНТИЛЯЦИОННОЙ КАМЕРЫ АПК10-I

САНТЕХНИПРОЕКТ

ФОРМАТ А4

А1А401.014

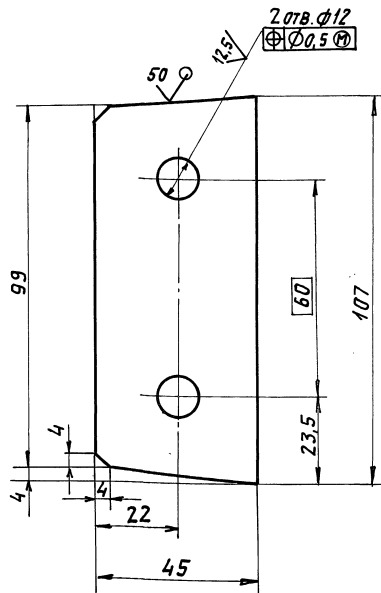

1. * РАЗМЕРЫ ДЛЯ СПРАВОК.
2. H14; h14; ±t/2

А1А401.014

Планка

Лист 6,0 ГОСТ 19903-74
СтЗ ГОСТ 14637-89

Лист	Масса	Масшт
И	0,23	1:1
Лист		Листов 1

ФОРМАТ: А4

А1А401.015

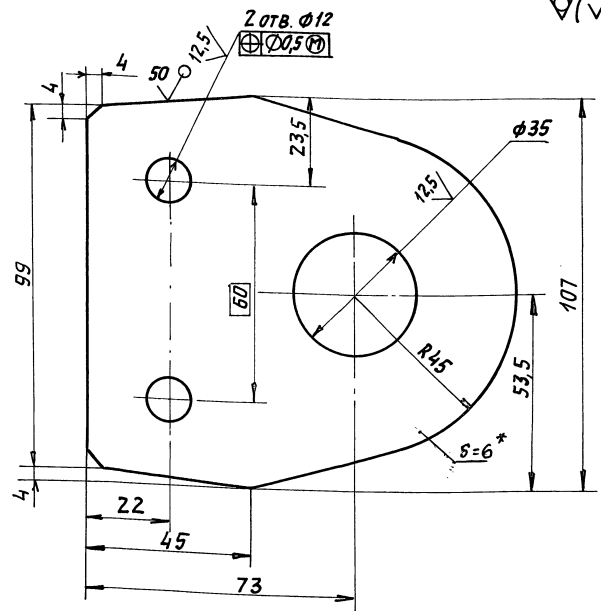

1. * РАЗМЕРЫ ДЛЯ СПРАВОК.
2. H14; h14; ±t/2

А1А401.015

Прочинная

Лист 6,0 ГОСТ 19903-74
СтЗ ГОСТ 14637-89

Лист	Масса	Масшт
И	0,57	1:1
Лист		Листов 1

ФОРМАТ: А4

А1А401.001

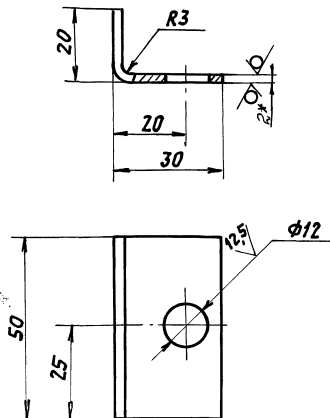

1. * РАЗМЕР ДЛЯ СПРАВОК.
2. H14; h14; ±t/2

А1А401.001

Уголок

Лист 2,0 ГОСТ 19903-74
ОК3608/ГОСТ 16523-89

Лист	Масса	Масшт
И	0,04	1:1
Лист		Листов 1

ФОРМАТ: А4

Формат	№	Обозначение	Наименование	кол.	Примечание
			А1А 401.010-02		
			ДЕТАЛИ		
БЧ	8	А1А401.023	ШВЕЛЛЕР, L=2420-4,4 ШВЕЛЛЕР 12 ГОСТ 8240-89 СтЗ ГОСТ 535-88	2	25 кг
БЧ	9	А1А401.024	ШВЕЛЛЕР, L=1233-2,6 ШВЕЛЛЕР 12 ГОСТ 8240-89 СтЗ ГОСТ 535-88	2	13 кг
БЧ	10	А1А401.025	ШВЕЛЛЕР, L=500-1,7 ШВЕЛЛЕР 12 ГОСТ 8240-89 СтЗ ГОСТ 535-88	1	5 кг
			А1А401.010-03		
			ДЕТАЛИ		
БЧ	8	А1А401.026	ШВЕЛЛЕР, L=2500-5,4 ШВЕЛЛЕР 12 ГОСТ 8240-89 СтЗ ГОСТ 535-88	2	26 кг
БЧ	9	А1А401.027	ШВЕЛЛЕР, L=1233-2,6 ШВЕЛЛЕР 12 ГОСТ 8240-88 СтЗ ГОСТ 535-88	2	13 кг
БЧ	10	А1А401.028	ШВЕЛЛЕР, L=500-1,7 ШВЕЛЛЕР 12 ГОСТ 8240-89 СтЗ ГОСТ 535-88	1	5 кг

А1А401.010

Лист 3

24667-04 6 Копировал: Кабулов

ФОРМАТ: А4

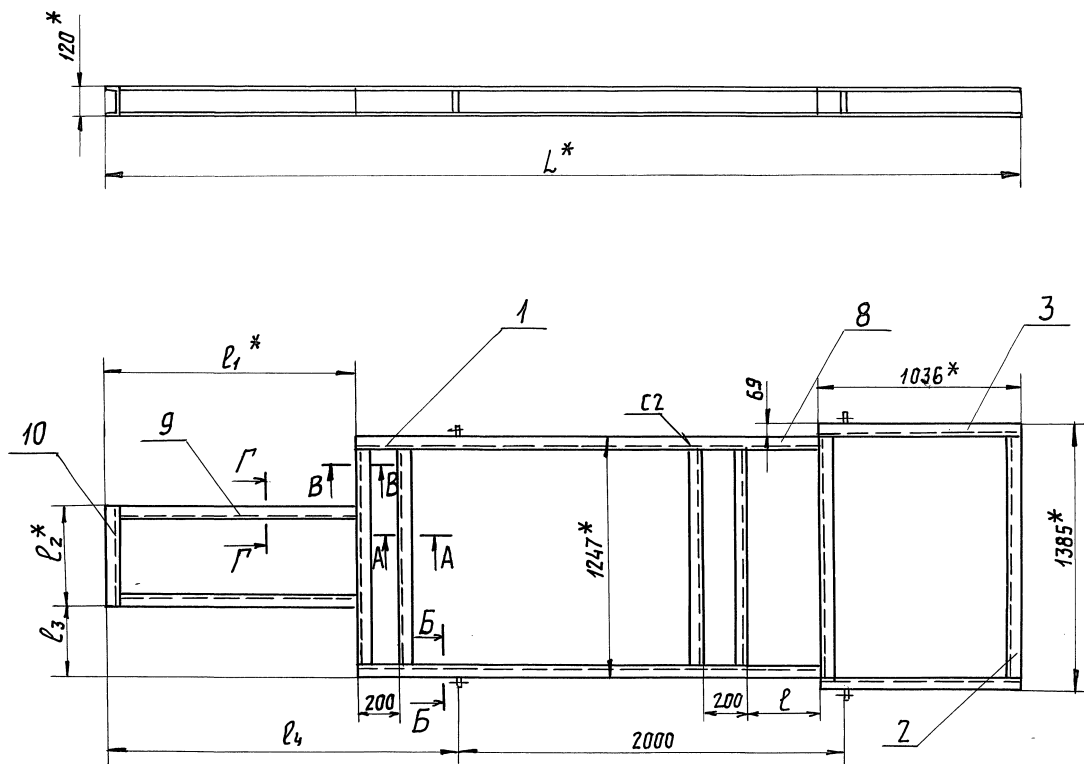

A-A (1:5)

Г-Г (1:5)

B-B (1:5)

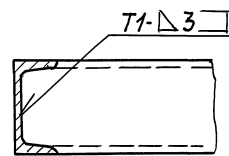
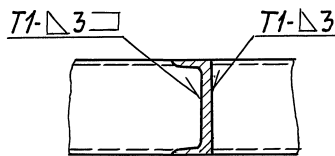
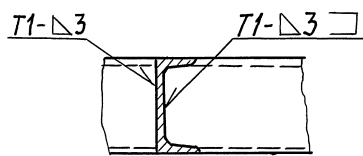

ОБОЗНАЧЕНИЕ	РАЗМЕРЫ, мм						МАССА, кг
	L*	l	l1*	l2*	l3	l4	
А1А401.010	4581	394	1125	420	413,5	1820	153
-01	4661	474					155
-02	4741	394	1285	500	373,5	1835	157
-03	4821	474					159

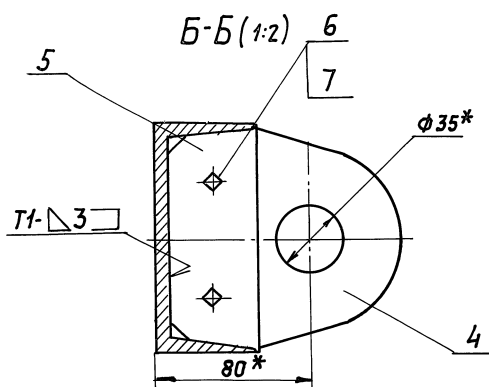

- * РАЗМЕРЫ ДЛЯ СПРАВКИ.
- Н14; н14; ± $\frac{t_2}{2}$.
- СВАРНЫЕ ШВЫ ПО ГОСТ 5264-80

				А1А 401.010.СБ		
РАМА				ЛИТ.	МАССА	МЯСШТ.
				И	СМ-ТАБЛ.	—
				ЛИСТ ЛИСТОВ 1		
				САНТЕХНИИПРОЕКТ		

Формат	Зона	Поз.	Обозначение	Наименование	Кол.	Примечание
<u>Документация</u>						
A2			A1A 402. 000 СБ	Сборочный чертеж		
A4			A1A 401. 000 ТТ	Агрегаты приточных вентиляционных камер		
<u>Технические требования</u>						
<u>Детали</u>						
A4	1	A1A 401. 001	Уголок		4	
<u>Стандартные изделия</u>						
	2		Болт М10-6g x 50.36			
			ГОСТ 7798-70		12	
	3		Гайка М10-6Н.4			
			ГОСТ 5915-70		12	
	4		Шайба 10-02. С-З			
			ГОСТ 10906-78		16	
<u>Переменные данные для исполнений:</u>						
A1A 402. 000						
<u>Сборочные единицы</u>						
A4	5	A1A 224. 000-06	Секция приемная		1	5.904-12 В.1-28
A4	6	A1A 383. 000	Секция калориферная		1	5.904-12 В.1-15
A4	7	A1A 180. 000	Секция соединительная		1	5.904-12 В.1-1
A4	8	A1A 402. 010	Ряма		1	
A1A 402. 000						
Изм	Лист	И.докум.	Подп.	Дата		
Рязрб.	Рувинская	Литвяк	Фрякин		Лит.	Лист
Литвяк	Фрякин	Литвяк	Фрякин		И	1 3
Н.контр.	Фрякин	Литвяк	Фрякин		САНТЕХНИПРОЕКТ	
Утв.	Спывак	Литвяк	Фрякин		Агрегат приточной вентиляционной камеры АПК10-II	
Копировал: Яковл. Формат А4						

Изм. Лист И.докум. Подп. Дата

Формат	Зона	Поз.	Обозначение	Наименование	Кол.	Примечание
A1A 402. 000-01						
<u>Сборочные единицы</u>						
A4	5	A1A 224. 000-06	Секция приемная		1	5.904-12 В.1-28
A4	6	A1A 383. 000-01	Секция калориферная		1	5.904-12 В.1-15
A4	7	A1A 180. 000	Секция соединительная		1	5.904-12 В.1-1
A4	8	A1A 402. 010-01	Ряма		1	
A1A 402. 000-02						
<u>Сборочные единицы</u>						
A4	5	A1A 226. 000-06	Секция приемная		1	5.904-12 В.1-28
A4	6	A1A 383. 000	Секция калориферная		1	5.904-12 В.1-15
A4	7	A1A 180. 000	Секция соединительная		1	5.904-12 В.1-1
A4	8	A1A 402. 010	Ряма		1	
A1A 402. 000-03						
<u>Сборочные единицы</u>						
A4	5	A1A 226. 000-06	Секция приемная		1	5.904-12 В.1-28
A4	6	A1A 383. 000-01	Секция калориферная		1	5.904-12 В.1-15
A4	7	A1A 180. 000	Секция соединительная		1	5.904-12 В.1-1
A4	8	A1A 402. 010-01	Ряма		1	
A1A 402. 000-04						
<u>Сборочные единицы</u>						
A4	5	A1A 224. 000-06	Секция приемная		1	5.904-12 В.1-28
A4	6	A1A 383. 000	Секция калориферная		1	5.904-12 В.1-15
A4	7	A1A 180. 000-02	Секция соединительная		1	5.904-12 В.1-1
A4	8	A1A 402. 010-02	Ряма		1	
A1A 402. 000						
Изм	Лист	И.докум.	Подп.	Дата		
Рязрб.	Сысоева	Литвяк	Фрякин		Лит.	Лист
Литвяк	Фрякин	Литвяк	Фрякин		И	1 3
Н.контр.	Фрякин	Литвяк	Фрякин		САНТЕХНИПРОЕКТ	
Утв.	Спывак	Литвяк	Фрякин		Агрегат приточной вентиляционной камеры АПК10-II	
Копировал: Яковл. Формат А4						

Изм. Лист И.докум. Подп. Дата

Формат	Зона	Поз.	Обозначение	Наименование	Кол.	Примечание
A1A 402. 000-06						
<u>Сборочные единицы</u>						
A4	5	A1A 224. 000-06	Секция приемная		1	5.904-12 В.1-28
A4	6	A1A 383. 000-01	Секция калориферная		1	5.904-12 В.1-15
A4	7	A1A 180. 000-02	Секция соединительная		1	5.904-12 В.1-1
A4	8	A1A 402. 010-03	Ряма		1	
A1A 402. 000-06						
<u>Сборочные единицы</u>						
A4	5	A1A 226. 000-06	Секция приемная		1	5.904-12 В.1-28
A4	6	A1A 383. 000	Секция калориферная		1	5.904-12 В.1-15
A4	7	A1A 180. 000-02	Секция соединительная		1	5.904-12 В.1-1
A4	8	A1A 402. 010-02	Ряма		1	
A1A 402. 000-07						
<u>Сборочные единицы</u>						
A4	5	A1A 226. 000-06	Секция приемная		1	5.904-12 В.1-28
A4	6	A1A 383. 000-01	Секция калориферная		1	5.904-12 В.1-15
A4	7	A1A 180. 000-02	Секция соединительная		1	5.904-12 В.1-1
A4	8	A1A 402. 010-03	Ряма		1	
A1A 402. 000						
Изм	Лист	И.докум.	Подп.	Дата		
Рязрб.	Сысоева	Литвяк	Фрякин		Лит.	Лист
Литвяк	Фрякин	Литвяк	Фрякин		И	1 3
Н.контр.	Фрякин	Литвяк	Фрякин		САНТЕХНИПРОЕКТ	
Утв.	Спывак	Литвяк	Фрякин		Агрегат приточной вентиляционной камеры АПК10-II	
Копировал: Яковл. Формат А4						

Изм. Лист И.докум. Подп. Дата

Формат	Зона	Поз.	Обозначение	Наименование	Кол.	Примечание
<u>Документация</u>						
A2			A1A 402. 010 СБ	Сборочный чертеж		
<u>Детали</u>						
A4	1	A1A 401. 014	Плянка		4	
A4	2	A1A 401. 015	Прошина		4	
B4	3	A1A 402. 011	Швеллер; L=1036-2,6			
			Швеллер 12 ГОСТ 8240-89			
			С-З ГОСТ 535-88	2	11кг	
B4	4	A1A 402. 012	Швеллер; L=1145-2,6			
			Швеллер 12 ГОСТ 8240-89			
			С-З ГОСТ 535-88	2	12кг	
B4	5	A1A 402. 013	Швеллер; L=1281-3,1			
			Швеллер 12 ГОСТ 8240-89			
			С-З ГОСТ 535-88	2	13кг	
<u>Стандартные изделия</u>						
	6		Болт М10-6g x 20.36			
			ГОСТ 7798-70		8	
	7		Гайка М10-6Н.4			
			ГОСТ 5915-70		8	
A1A 402. 010						
Изм	Лист	И.докум.	Подп.	Дата		
Рязрб.	Сысоева	Литвяк	Фрякин		Лит.	Лист
Литвяк	Фрякин	Литвяк	Фрякин		И	1 3
Н.контр.	Фрякин	Литвяк	Фрякин		САНТЕХНИПРОЕКТ	
Утв.	Спывак	Литвяк	Фрякин		Агрегат приточной вентиляционной камеры АПК10-II	
Копировал: Яковл. Формат А4						

Изм. Лист И.докум. Подп. Дата

Изм. в подл. Подп. и дата: Взам. инв. № (Инд. №) Подп. и дата

Формат	Зона	Поз.	Обозначение	Наименование	Кол.	Примечание
<u>Переменные данные для исполнений:</u>						
			<u>A1A402.010</u>			
			<u>ДЕТАЛИ</u>			
Б4	8	A1A402.014	ШВЕЛЛЕР; L=1155-2,6	ШВЕЛЛЕР	12ГОСТ8240-89	Г3 ГОСТ535-88 2 12кг
Б4	9	A1A402.015	ШВЕЛЛЕР; L=1073-2,6	ШВЕЛЛЕР	12ГОСТ8240-89	Г3 ГОСТ535-88 2 12кг
Б4	10	A1A402.016	ШВЕЛЛЕР; L=420-1,6	ШВЕЛЛЕР	12ГОСТ8240-89	Г3 ГОСТ535-88 1 4,4кг
			<u>A1A402.010-01</u>			
			<u>ДЕТАЛИ</u>			
Б4	8	A1A402.017	ШВЕЛЛЕР; L=1235-2,6	ШВЕЛЛЕР	12ГОСТ8240-89	Г3 ГОСТ535-88 2 13кг
Б4	9	A1A402.018	ШВЕЛЛЕР; L=1073-2,6	ШВЕЛЛЕР	12ГОСТ8240-89	Г3 ГОСТ535-88 2 12кг
Б4	10	A1A402.019	ШВЕЛЛЕР; L=420-1,6	ШВЕЛЛЕР	12ГОСТ8240-89	Г3 ГОСТ535-88 1 4,4кг
Изм. в подл. Подп. и дата: Взам. инв. № (Инд. №) Подп. и дата						Лист 2

Копировал: Рогов Формат А4

Изм. в подл. Подп. и дата: Взам. инв. № (Инд. №) Подп. и дата

Формат	Зона	Поз.	Обозначение	Наименование	Кол.	Примечание
			<u>A1A402.010-02</u>			
			<u>ДЕТАЛИ</u>			
Б4	8	A1A402.021	ШВЕЛЛЕР; L=1155-2,6	ШВЕЛЛЕР	12ГОСТ8240-89	Г3 ГОСТ535-88 2 12кг
Б4	9	A1A402.022	ШВЕЛЛЕР; L=1233-2,6	ШВЕЛЛЕР	12ГОСТ8240-89	Г3 ГОСТ535-88 2 13кг
Б4	10	A1A402.023	ШВЕЛЛЕР; L=500-1,7	ШВЕЛЛЕР	12ГОСТ8240-89	Г3 ГОСТ535-88 1 5кг
			<u>A1A402.010-03</u>			
			<u>ДЕТАЛИ</u>			
Б4	8	A1A402.024	ШВЕЛЛЕР; L=1235-2,6	ШВЕЛЛЕР	12ГОСТ8240-89	Г3 ГОСТ535-88 2 13кг
Б4	9	A1A402.025	ШВЕЛЛЕР; L=1233-2,6	ШВЕЛЛЕР	12ГОСТ8240-89	Г3 ГОСТ535-88 2 13кг
Б4	10	A1A402.026	ШВЕЛЛЕР; L=500-1,7	ШВЕЛЛЕР	12ГОСТ8240-89	Г3 ГОСТ535-88 1 5кг
Изм. в подл. Подп. и дата: Взам. инв. № (Инд. №) Подп. и дата						Лист 3

Копировал: Рогов Формат А4

Серия 5.904-55 Выпуск 1

Изм. в подл. Подп. и дата: Взам. инв. № (Инд. №) Подп. и дата

Формат	Зона	Поз.	Обозначение	Наименование	Кол.	Примечание
<u>Документация</u>						
A2			A1A403.000СБ	Сборочный чертеж		
A4			A1A401.000.ТТ	Агрегаты приточных вентиляционных камер		
<u>Технические требования</u>						
<u>Сборочные единицы</u>						
A4	1	A1A223.000-06	Секция приемная		5.904-12 8.1-28	1
<u>ДЕТАЛИ</u>						
	2	A1A401.001	Уголок			4
<u>Стандартные изделия</u>						
	3		Болт М10-6x50.36			12
	4		Гайка М10-6x4 ГОСТ5915-70			12
	5		Шайба 10.02.Ст3			16
<u>Переменные данные для исполнений:</u>						
			<u>A1A403.000</u>			
			<u>Сборочные единицы</u>			
A4	6	A1A383.000	Секция калориферная		5.904-12 8.1-15	1
A4	7	A1A180.000	Секция соединительная		5.904-12 8.1-1	1
A4	8	A1A403.010	Рамы			1
Изм. в подл. Подп. и дата: Взам. инв. № (Инд. №) Подп. и дата						Лист 2

Копировал: Рогов Формат А4

Изм. в подл. Подп. и дата: Взам. инв. № (Инд. №) Подп. и дата

Формат	Зона	Поз.	Обозначение	Наименование	Кол.	Примечание
			<u>A1A403.000-01</u>			
			<u>Сборочные единицы</u>			
A4	6	A1A383.000-01	Секция калориферная		5.904-12 8.1-15	1
A4	7	A1A180.000	Секция соединительная		5.904-12 8.1-1	1
A4	8	A1A403.010-01	Рамы			1
			<u>A1A403.000-02</u>			
			<u>Сборочные единицы</u>			
A4	6	A1A383.000	Секция калориферная		5.904-12 8.1-15	1
A4	7	A1A180.000	Секция соединительная		5.904-12 8.1-1	1
A4	8	A1A403.010	Рамы			1
			<u>A1A403.000-03</u>			
			<u>Сборочные единицы</u>			
A4	6	A1A383.000-01	Секция калориферная		5.904-12 8.1-15	1
A4	7	A1A180.000	Секция соединительная		5.904-12 8.1-1	1
A4	8	A1A403.010-01	Рамы			1
Изм. в подл. Подп. и дата: Взам. инв. № (Инд. №) Подп. и дата						Лист 2

Копировал: Рогов Формат А4

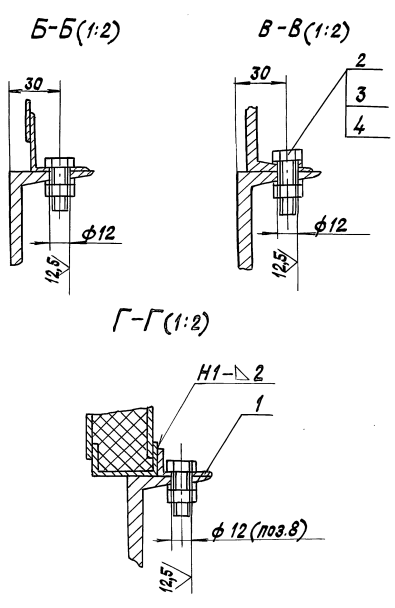
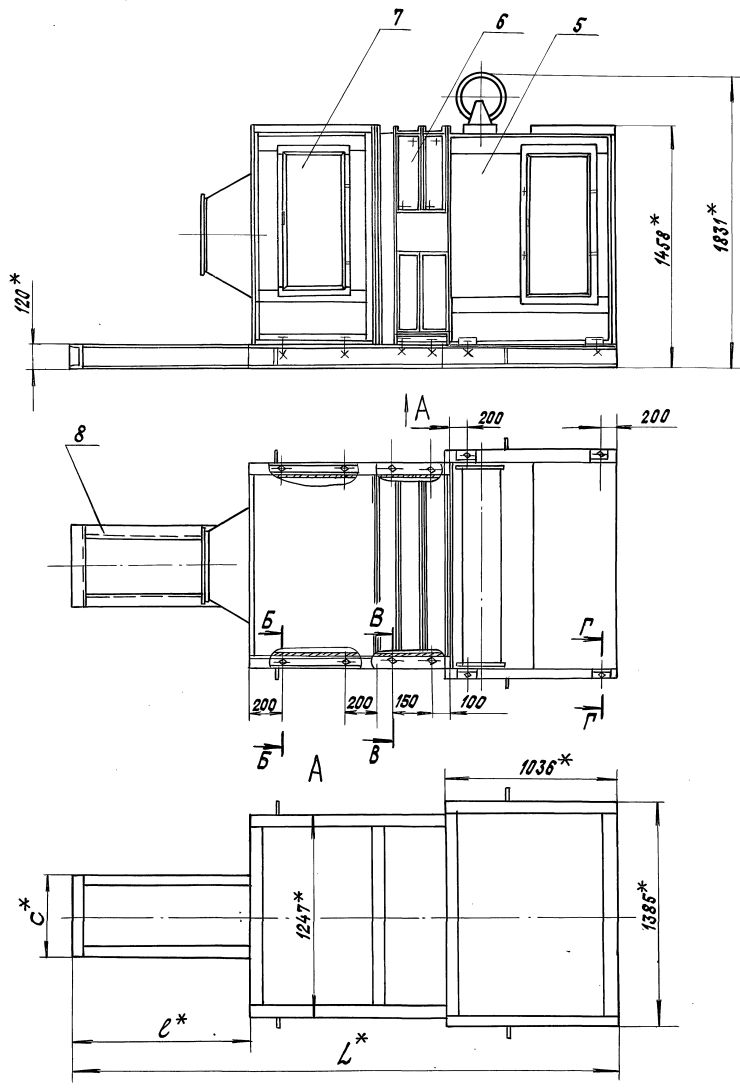

Обозначение	Шифр	Тип фильтрующего материала	Тип калорифера	Тип вентилятора	Размеры, мм			Масса, кг
					С*	Л*	С*	
A1A402.000	АПК10-Л-1	ФСВУ	КВС10Б-Л; КСх3-10-02	ВЦ4-75Ф-5	420	3316	1076	
-01	АПК10-Л-2	ФСВУ	КВБ10Б-Л; КСх4-10-02			3396	1208	
-02	АПК10-Л-3	ФРНК-ПГ	КВС10Б-Л; КСх3-10-02			3316	1076	
-03	АПК10-Л-4	ФРНК-ПГ	КВБ10Б-Л; КСх4-10-02			3396	1208	
-04	АПК10-Л-5	ФСВУ	КВС10Б-Л; КСх3-10-02	ВЦ4-75Ф-3	500	3476	1230	
-05	АПК10-Л-6	ФСВУ	КВБ10Б-Л; КСх4-10-02			3536	1363	
-06	АПК10-Л-7	ФРНК-ПГ	КВС10Б-Л; КСх3-10-02			3476	1230	
-07	АПК10-Л-8	ФРНК-ПГ	КВБ10Б-Л; КСх4-10-02			3536	1363	

- * Размеры для справок.
- H14; ± 2/2.
- Сварные швы по ГОСТ 5264-80.

Имя, Инициалы		Подпись		Дата		Лист		Масса		Всего листов	
Агрегат приточной вентиляционной камеры АПК10-Л						Лист		Масса		Всего листов	
САНТЕХНИПРОЕКТ						Лист		Масса		Всего листов	

Имя, Инициалы Подп. и Дата Имя, Инициалы Подп. и Дата Имя, Инициалы Подп. и Дата
 Серия 5-804-55 Выпуск 1

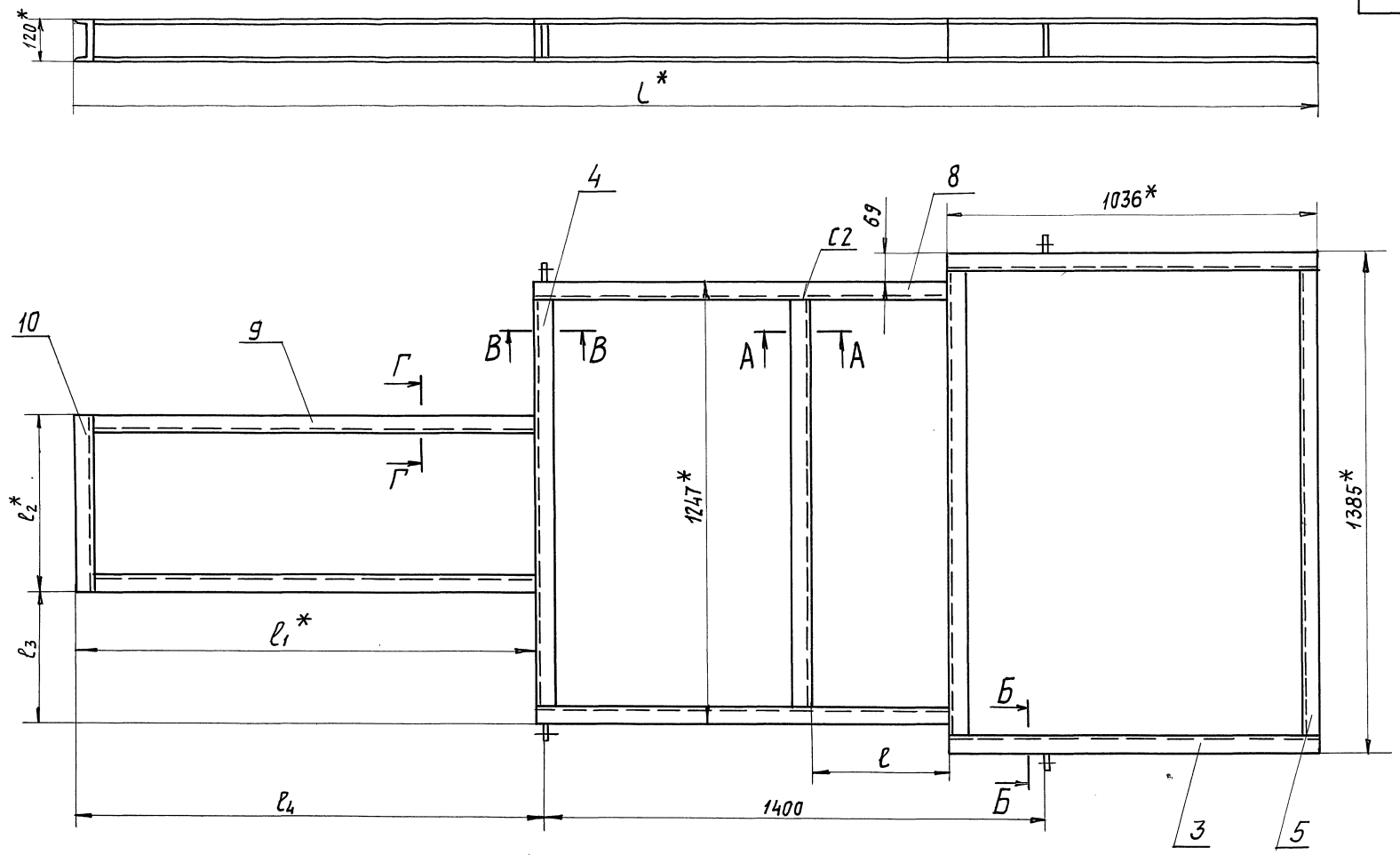

A-A (1:5)

Г-Г (1:5)

B-B (1:5)

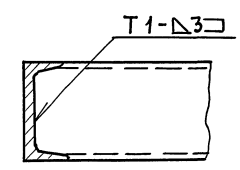
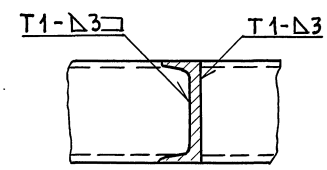
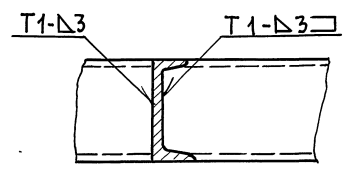

Выпуск 1
Серия 5.904-55

ОБОЗНАЧЕНИЕ	РАЗМЕРЫ, мм						МАССА, кг
	L*	l	l1*	l2*	l3	l4	
A1A402.010	3316	394	1125	420	4135	1240	127
-01	3396	474					129
-02	3476	394	1285	500	3735	1295	130
-03	3556	474					133

Б-Б (1:2)

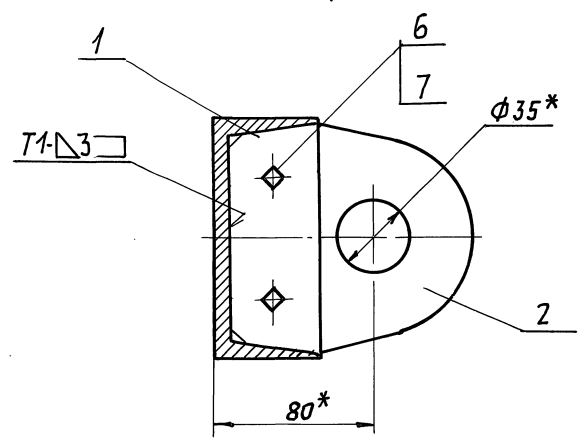

- * РАЗМЕРЫ ДЛЯ СПРАВОК.
- Н14; ± $\frac{lz}{2}$.
- СВАРНЫЕ ШВЫ ПО ГОСТ 5264-80.

A1A402.010СБ							
ИЗМ. ЛИСТ	№ ДОКУМ.	ПОДП.	ДАТА	РАМА	ЛИТ.	МАССА	МЯШТ.
					И	СМ. ТАБЛ.	—
РАЗРАБ.	СЫСОВЕВА				ЛИСТ	ЛИСТОВ	1
ПРОВ.	ЛИТВАК				САНТЕХНИИПРОЕКТ		
НАЧ. ГР.	ЛИТВАК						
ГЛ. СПЕЦ.	УРАНОВСКИЙ						
Н. КОНТР.	ФРЯЖКИН						
УТВ.	СПИВАК						

ТЭВ И ПОДЛ. ПОДЛ. П. А. ПТЯ. ВЗЯВ. ИЛИВ. ИЛИВ. И. ДУБЕЛ. ПОДЛ. НАЧ. ПТЯ

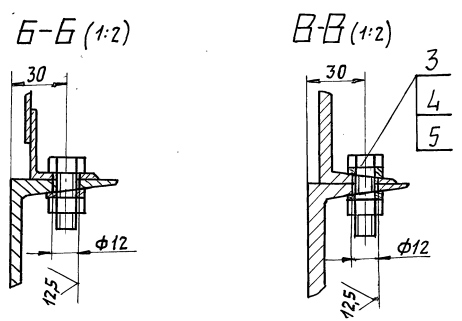
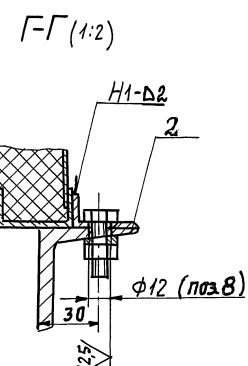
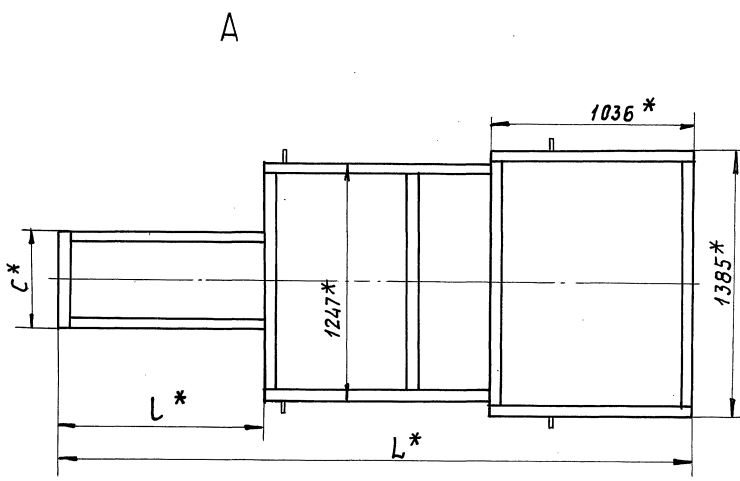
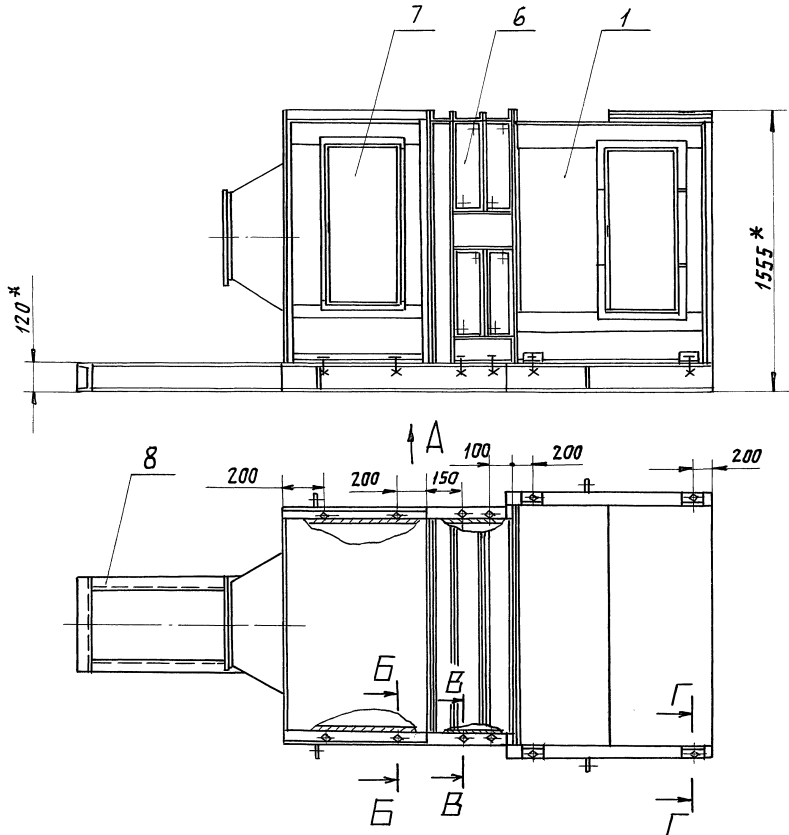

Обозначение	Шифр	Тип калорифера	Тип вентиля- тора	Размеры, мм			Масса, кг
				С*	Л*	Г*	
A1A403.000	АПК10-III-1	КВС10Б-II; КСК3-10-02					
-01	АПК10-III-2	КВС10Б-II; КСК4-10-02	ВЦ4-75-5	420	3316	1125	860
-02	АПК10-III-3	КВС10Б-II; КСК3-10-02			3396		992
-03	АПК10-III-4	КВС10Б-II; КСК4-10-02	ВЦ4-75-6,3	500	3475	1285	860
					3556		992

- * Размеры для справок.
- H14; ± t₂ / 7
- Сварные швы по ГОСТ 5264-80.

Серия 5.304-55 Воинск 1

Инв.подл. Подп.н.дата Взам.инв. Инв.набл. Подп.набл.

A1A403.000 СБ				Лист	Масштаб	Масштаб
Изм.	Лист	№ докум.	подп. дата	Агрегат приточной вентиляционной камеры АПК10-III	И	СМ. ТАБЛ.
		Рязань	Сысоева			
		Пров	Литвяк			
		Рук.гр	Литвяк			
		Гл.спец	Ряновский			
		Н.контр	Фрядкин	Лист	Листов 1	
		Утв.	Сливяк	САНТЕХНИИПРОЕКТ		

ФОРМАТ	ЗОНА	Поз.	ОБОЗНАЧЕНИЕ	НАИМЕНОВАНИЕ	КОЛ.	ПРИМЕЧАНИЕ
				<u>Документация</u>		
A2			A1A403.010СБ	СБОРОЧНЫЙ ЧЕРТЕЖ		
				<u>ДЕТАЛИ</u>		
A4	1		A1A401.014	ПЛИНКА	4	
A4	2		A1A401.015	ПРОУШИНА	4	
Б4	3		A1A403.011	ШВЕЛЛЕР; L=1036-2,6 ШВЕЛЛЕР 12ГОСТ8240-89 Ст3 ГОСТ535-88	2	11,0кг
Б4	4		A1A403.012	ШВЕЛЛЕР; L=1145-2,6 ШВЕЛЛЕР 12ГОСТ8240-89 Ст3 ГОСТ535-88	2	12,0кг
Б4	5		A1A403.013	ШВЕЛЛЕР L=1281-3,1 ШВЕЛЛЕР 12ГОСТ8240-89 Ст3 ГОСТ535-88	2	13,0кг
				<u>СТАНДАРТНЫЕ ИЗДЕЛИЯ</u>		
	6			Болт М10-Брx20.36 ГОСТ 7798-70	8	
	7			Гайка М10-БН.4 ГОСТ 5915-70	8	
A1A 403. 010						
Изм.	Лист	№ докум.	Подп.	Дата		
Рязань	Рязанская	СН			Лист	Листов
Пров.	Литвак				1	3
Нач. гр.	Литвак					
Н.контр.	Фрядкин					
УТВ.	Сливяк					
РАМА					САНТЕХНИПРОЕКТ	

Изм. Лист № докум. Подп. Дата
Взам. инв. Инв. № усл. Подл. № дата
Изм. Лист № докум. Подп. Дата

Копировал: Рязань - формат А4

ФОРМАТ	ЗОНА	Поз.	ОБОЗНАЧЕНИЕ	НАИМЕНОВАНИЕ	КОЛ.	ПРИМЕЧАНИЕ
				<u>ПЕРЕМЕННЫЕ ДАННЫЕ ДЛЯ ИСПОЛНЕНИЙ:</u>		
				A1A403.010		
				<u>ДЕТАЛИ</u>		
Б4	8		A1A403.014	ШВЕЛЛЕР L=1155-2,6 ШВЕЛЛЕР 12ГОСТ8240-89 Ст3 ГОСТ535-88	2	12,0кг
Б4	9		A1A403.015	ШВЕЛЛЕР L=1073-2,6 ШВЕЛЛЕР 12ГОСТ8240-89 Ст3 ГОСТ535-88	2	12,0кг
Б4	10		A1A403.016	ШВЕЛЛЕР L=420-1,6 ШВЕЛЛЕР 12ГОСТ8240-89 Ст3 ГОСТ535-88	1	4,4кг
				<u>A1A403.010-01</u>		
				<u>ДЕТАЛИ</u>		
Б4	8		A1A403.017	ШВЕЛЛЕР L=1235-2,6 ШВЕЛЛЕР 12ГОСТ8240-89 Ст3 ГОСТ535-88	2	13,0кг
Б4	9		A1A403.018	ШВЕЛЛЕР L=1073-2,6 ШВЕЛЛЕР 12ГОСТ8240-89 Ст3 ГОСТ535-88	2	12,0кг
Б4	10		A1A403.019	ШВЕЛЛЕР L=420-1,6 ШВЕЛЛЕР 12ГОСТ8240-89 Ст3 ГОСТ535-88	1	4,4кг
A1A403.010						
Изм.	Лист	№ докум.	Подп.	Дата		
Рязань	Рязанская	СН			Лист	Листов
Пров.	Литвак				1	3
Нач. гр.	Литвак					
Н.контр.	Фрядкин					
УТВ.	Сливяк					
РАМА					САНТЕХНИПРОЕКТ	

Изм. Лист № докум. Подп. Дата
Взам. инв. Инв. № усл. Подл. № дата
Изм. Лист № докум. Подп. Дата

Копировал: Рязань - формат А4

ФОРМАТ	ЗОНА	Поз.	ОБОЗНАЧЕНИЕ	НАИМЕНОВАНИЕ	КОЛ.	ПРИМЕЧАНИЕ
				<u>A1A403.010-02</u>		
				<u>ДЕТАЛИ</u>		
Б4	8		A1A403.021	ШВЕЛЛЕР L=1155-2,6 ШВЕЛЛЕР 12ГОСТ8240-89 Ст3 ГОСТ535-88	2	12,0кг
Б4	9		A1A403.022	ШВЕЛЛЕР L=1233-2,6 ШВЕЛЛЕР 12ГОСТ8240-89 Ст3 ГОСТ535-88	2	13,0кг
Б4	10		A1A403.023	ШВЕЛЛЕР L=500-1,7 ШВЕЛЛЕР 12ГОСТ8240-89 Ст3 ГОСТ535-88	1	5,0кг
				<u>A1A403.010-03</u>		
				<u>ДЕТАЛИ</u>		
Б4	8		A1A403.024	ШВЕЛЛЕР L=1235-2,6 ШВЕЛЛЕР 12ГОСТ8240-89 Ст3 ГОСТ535-88	2	13,0кг
Б4	9		A1A403.025	ШВЕЛЛЕР L=1233-2,6 ШВЕЛЛЕР 12ГОСТ8240-89 Ст3 ГОСТ535-88	2	13,0кг
Б4	10		A1A403.026	ШВЕЛЛЕР L=500-1,7 ШВЕЛЛЕР 12ГОСТ8240-89 Ст3 ГОСТ535-88	1	5,0кг
A1A403.010						
Изм.	Лист	№ докум.	Подп.	Дата		
Рязань	Рязанская	СН			Лист	Листов
Пров.	Литвак				1	3
Нач. гр.	Литвак					
Н.контр.	Фрядкин					
УТВ.	Сливяк					
РАМА					САНТЕХНИПРОЕКТ	

Выпуск 1
Серия 5.904-55

Изм. Лист № докум. Подп. Дата
Взам. инв. Инв. № усл. Подл. № дата
Изм. Лист № докум. Подп. Дата

Копировал: Рязань - формат А4

ФОРМАТ	ЗОНА	Поз.	ОБОЗНАЧЕНИЕ	НАИМЕНОВАНИЕ	КОЛ.	ПРИМЕЧАНИЕ
				<u>Документация</u>		
A2			A1A404.000СБ	СБОРОЧНЫЙ ЧЕРТЕЖ		
A4			A1A401.000ТТ	АГРЕГАТЫ ПРИТОЧНЫХ ВЕНТИЛЯЦИОННЫХ КАМЕР ТЕХНИЧЕСКИЕ ТРЕБОВАНИЯ		
				<u>СБОРОЧНЫЕ ЕДИНИЦЫ</u>		
A4	1		A1A226.000-06	СЕКЦИЯ ПРИЕМНАЯ	1	5.904-12 8.1-29
				<u>ДЕТАЛИ</u>		
A4	2		A1A401.001	УГОЛОК	12	
				<u>СТАНДАРТНЫЕ ИЗДЕЛИЯ</u>		
	3			Болт М10-Брx50.36 ГОСТ 7798-70	16	
	4			Гайка М10-БН.4 ГОСТ 5915-70	16	
	5			Шайба 10.02. Ст3 ГОСТ 10906-78	20	
				<u>ПЕРЕМЕННЫЕ ДАННЫЕ ДЛЯ ИСПОЛНЕНИЙ:</u>		
				A1A404.000		
				<u>СБОРОЧНЫЕ ЕДИНИЦЫ</u>		
A4	6		A1A211.000	СЕКЦИЯ ФИЛЬТРА	1	5.904-12 8.1-22
A4	7		A1A385.000	СЕКЦИЯ КАЛОРИФЕРНАЯ	1	5.904-12 8.1-16
A1A404.000						
Изм.	Лист	№ докум.	Подп.	Дата		
Рязань	Рязанская	СН			Лист	Листов
Пров.	Литвак				1	3
Нач. гр.	Литвак					
Н.контр.	Фрядкин					
УТВ.	Сливяк					
АГРЕГАТ ПРИТОЧНОЙ ВЕНТИЛЯЦИОННОЙ КАМЕРЫ АПК 20-1					САНТЕХНИПРОЕКТ	

Изм. Лист № докум. Подп. Дата
Взам. инв. Инв. № усл. Подл. № дата
Изм. Лист № докум. Подп. Дата

Копировал: Рязань - формат А4

ФОРМАТ	ЗОНА	Поз.	ОБОЗНАЧЕНИЕ	НАИМЕНОВАНИЕ	КОЛ.	ПРИМЕЧАНИЕ
A4	8		A1A 237. 000	СЕКЦИЯ ОРОСИТЕЛЬНАЯ	1	5.904-12 В.1-9
A4	9		A1A 404. 010	РАМА	1	
				A1A 404. 000-01		
				СБОРОЧНЫЕ ЕДИНИЦЫ		
A4	6		A1A 211. 000	СЕКЦИЯ ФИЛЬТРА	1	5.904-12 В.1-22
A4	7		A1A 385. 000-01	СЕКЦИЯ КАЛОРИФЕРНАЯ	1	5.904-12 В.1-16
A4	8		A1A 237. 000-01	СЕКЦИЯ ОРОСИТЕЛЬНАЯ	1	5.904-12 В.1-9
A4	9		A1A 404. 010-01	РАМА	1	
				A1A 404. 000-02		
				СБОРОЧНЫЕ ЕДИНИЦЫ		
A4	6		A1A 212. 000	СЕКЦИЯ ФИЛЬТРА	1	5.904-12 В.1-22
A4	7		A1A 385. 000	СЕКЦИЯ КАЛОРИФЕРНАЯ	1	5.904-12 В.1-16
A4	8		A1A 237. 000	СЕКЦИЯ ОРОСИТЕЛЬНАЯ	1	5.904-12 В.1-9
A4	9		A1A 404. 010	РАМА	1	
				A1A 404. 000-03		
				СБОРОЧНЫЕ ЕДИНИЦЫ		
A4	6		A1A 212. 000	СЕКЦИЯ ФИЛЬТРА	1	5.904-12 В.1-22
A4	7		A1A 385. 000-01	СЕКЦИЯ КАЛОРИФЕРНАЯ	1	5.904-12 В.1-16
A4	8		A1A 237. 000-01	СЕКЦИЯ ОРОСИТЕЛЬНАЯ	1	5.904-12 В.1-9
A4	9		A1A 404. 010-01	РАМА	1	
				A1A 404. 000-04		
				СБОРОЧНЫЕ ЕДИНИЦЫ		
A4	6		A1A 211. 000	СЕКЦИЯ ФИЛЬТРА	1	5.904-12 В.1-22
A4	7		A1A 385. 000	СЕКЦИЯ КАЛОРИФЕРНАЯ	1	5.904-12 В.1-16
A1A 404. 000						Лист 2

ИНВ. ПОДЛ. ПОДП. НА ДАТА ВЗАИМ. ИНВ. НА ЧУБЛ. ПОДП. НА ДАТА

ФОРМАТ	ЗОНА	Поз.	ОБОЗНАЧЕНИЕ	НАИМЕНОВАНИЕ	КОЛ.	ПРИМЕЧАНИЕ
				ДОКУМЕНТАЦИЯ		
A2			A1A 404. 010 СБ	СБОРОЧНЫЙ ЧЕРТЕЖ		
				ДЕТАЛИ		
A4	1		A1A 401. 014	ПЛАНКА	4	
A4	2		A1A 401. 015	ПРОУШИНА	4	
Б4	3		A1A 404. 011	ШВЕЛЛЕР; L=1143-2,6		
				ШВЕЛЛЕР 12 ГОСТ 8240-89		
				СТЗ ГОСТ 535-88	4	12 кг
Б4	4		A1A 404. 012	ШВЕЛЛЕР; L=1310-3,1		
				ШВЕЛЛЕР 12 ГОСТ 8240-89		
				СТЗ ГОСТ 535-88	1	14 кг
Б4	5		A1A 404. 013	ШВЕЛЛЕР; L=1206-2,6		
				ШВЕЛЛЕР 12 ГОСТ 8240-89		
				СТЗ ГОСТ 535-88	2	12,5 кг
Б4	6		A1A 404. 014	ШВЕЛЛЕР; L=1444-3,1		
				ШВЕЛЛЕР 12 ГОСТ 8240-89		
				СТЗ ГОСТ 535-88	2	15 кг
Б4	7		A1A 404. 015	ШВЕЛЛЕР; L=1040-2,6		
				ШВЕЛЛЕР 12 ГОСТ 8240-89		
				СТЗ ГОСТ 535-88	1	11 кг
A1A 404. 010						Лист 2
РАЗРАБ. СЫСОВЕВА						ЛИТ. ЛИСТ ЛИСТОВ
ПРОВ. ЛИТВАК						И 1 1 3
ИВЧ. ГР. ЛИТВАК						САМТЕХНИПРОЕКТ
И. КОНТР. ФРАДЕКИН						
УТВ. СТИВАК						

Серия 5.904-55 Выпуск 1

ИНВ. ПОДЛ. ПОДП. НА ДАТА ВЗАИМ. ИНВ. НА ЧУБЛ. ПОДП. НА ДАТА

ФОРМАТ	ЗОНА	Поз.	ОБОЗНАЧЕНИЕ	НАИМЕНОВАНИЕ	КОЛ.	ПРИМЕЧАНИЕ
A4	8		A1A 237. 000	СЕКЦИЯ ОРОСИТЕЛЬНАЯ	1	5.904-12 В.1-9
A4	9		A1A 404. 010-02	РАМА	1	
				A1A 404. 000-05		
				СБОРОЧНЫЕ ЕДИНИЦЫ		
A4	6		A1A 211. 000	СЕКЦИЯ ФИЛЬТРА	1	5.904-12 В.1-22
A4	7		A1A 385. 000-01	СЕКЦИЯ КАЛОРИФЕРНАЯ	1	5.904-12 В.1-16
A4	8		A1A 237. 000-01	СЕКЦИЯ ОРОСИТЕЛЬНАЯ	1	5.904-12 В.1-9
A4	9		A1A 404. 010-03	РАМА	1	
				A1A 404. 000-06		
				СБОРОЧНЫЕ ЕДИНИЦЫ		
A4	6		A1A 212. 000	СЕКЦИЯ ФИЛЬТРА	1	5.904-12 В.1-22
A4	7		A1A 385. 000	СЕКЦИЯ КАЛОРИФЕРНАЯ	1	5.904-12 В.1-16
A4	8		A1A 237. 000	СЕКЦИЯ ОРОСИТЕЛЬНАЯ	1	5.904-12 В.1-9
A4	9		A1A 404. 010-02	РАМА	1	
				A1A 404. 000-07		
				СБОРОЧНЫЕ ЕДИНИЦЫ		
A4	6		A1A 212. 000	СЕКЦИЯ ФИЛЬТРА	1	5.904-12 В.1-22
A4	7		A1A 385. 000-01	СЕКЦИЯ КАЛОРИФЕРНАЯ	1	5.904-12 В.1-16
A4	8		A1A 237. 000-01	СЕКЦИЯ ОРОСИТЕЛЬНАЯ	1	5.904-12 В.1-9
A4	9		A1A 404. 000-03	РАМА	1	
A1A 404. 000						Лист 3

ИНВ. ПОДЛ. ПОДП. НА ДАТА ВЗАИМ. ИНВ. НА ЧУБЛ. ПОДП. НА ДАТА

ФОРМАТ	ЗОНА	Поз.	ОБОЗНАЧЕНИЕ	НАИМЕНОВАНИЕ	КОЛ.	ПРИМЕЧАНИЕ
				СТАНДАРТНЫЕ ИЗДЕЛИЯ		
		8		БОЛТ М10-6x40.36		
				ГОСТ 7798-70	8	
		9		ГАЙКА М10-6Н.4		
				ГОСТ 5915-70	8	
ПЕРЕМЕННЫЕ ДАННЫЕ ДЛЯ ИСПОЛНЕНИЙ:						
				A1A 404-010		
				ДЕТАЛИ		
Б4	10		A1A 404. 016	ШВЕЛЛЕР; L=2420-4,4		
				ШВЕЛЛЕР 12 ГОСТ 8240-89		
				СТЗ ГОСТ 535-88	2	25 кг
Б4	11		A1A 404. 017	ШВЕЛЛЕР; L=1593-3,1		
				ШВЕЛЛЕР 12 ГОСТ 8240-89		
				СТЗ ГОСТ 535-88	2	16,6 кг
				A1A 404-010-01		
				ДЕТАЛИ		
Б4	10		A1A 404. 018	ШВЕЛЛЕР; L=2500-5,4		
				ШВЕЛЛЕР 12 ГОСТ 8240-89		
				СТЗ ГОСТ 535-88	2	26 кг
Б4	11		A1A 404. 019	ШВЕЛЛЕР; L=1593-3,1		
				ШВЕЛЛЕР 12 ГОСТ 8240-89		
				СТЗ ГОСТ 535-88	2	17 кг
A1A 404. 010						Лист 2

ИНВ. ПОДЛ. ПОДП. НА ДАТА ВЗАИМ. ИНВ. НА ЧУБЛ. ПОДП. НА ДАТА

ФОРМАТ	ЗОНА	Поз.	ОБОЗНАЧЕНИЕ	НАИМЕНОВАНИЕ	КОЛ.	ПРИМЕЧАНИЕ
				А1А 404.010 -02		
				ДЕТАЛИ		
Б4	10	А1А 404.021	ШВЕЛЛЕР; L=2420-4,4	ШВЕЛЛЕР 12ГОСТ 8240-89		
				СтЗ: ГОСТ 535-88	2	25 кг
Б4	11	А1А 404.022	ШВЕЛЛЕР; L=1938-3,7	ШВЕЛЛЕР 12ГОСТ 8240-89		
				СтЗ: ГОСТ 535-88	2	20 кг
				А1А 404.010 -03		
				ДЕТАЛИ		
Б4	10	А1А 404.023	ШВЕЛЛЕР; L=2500-5,4	ШВЕЛЛЕР 12ГОСТ 8240-89		
				СтЗ: ГОСТ 535-88	2	26 кг
Б4	11	А1А 404.024	ШВЕЛЛЕР; L=1938-3,7	ШВЕЛЛЕР 12ГОСТ 8240-89		
				СтЗ: ГОСТ 535-88	2	20 кг
А1А 404.010						ЛИСТ 3

Копировал: Кс6мн формат А4

ФОРМАТ	ЗОНА	Поз.	ОБОЗНАЧЕНИЕ	НАИМЕНОВАНИЕ	КОЛ.	ПРИМЕЧАНИЕ
<u>ДОКУМЕНТАЦИЯ</u>						
А2			А1А 405.000 СБ	СБОРОЧНЫЙ ЧЕРТЕЖ		
А4			А1А 404.000 ТТ	АГРЕГАТЫ ПРИТОЧНЫХ ВЕНТИЛЯЦИОННЫХ КАМЕР		
				ТЕХНИЧЕСКИЕ ТРЕБОВАНИЯ		
<u>СБОРОЧНЫЕ ЕДИНИЦЫ</u>						
А4	1	А1А 226.000-06		СЕКЦИЯ ПРИЕМНАЯ	1	5.904-12 8.1-29
<u>ДЕТАЛИ</u>						
А4	2	А1А 404.001		УГОЛОК	8	
<u>СТАНДАРТНЫЕ ИЗДЕЛИЯ</u>						
	3			БОЛТ М10-6g x 50.36		
				ГОСТ 7798-70	16	
	4			ГАЙКА М10-6Н.4		
				ГОСТ 5915-70	16	
	5			ШАЙБА 10.02.СтЗ		
				ГОСТ 10906-78	20	
<u>ПЕРЕМЕННЫЕ ДАННЫЕ ДЛЯ ИСПОЛНЕНИЙ:</u>						
А1А 405.000						
<u>СБОРОЧНЫЕ ЕДИНИЦЫ</u>						
А4	6	А1А 211.000		СЕКЦИЯ ФИЛЬТРА	1	5.904-12 8.1-22
А4	7	А1А 199.000		СЕКЦИЯ КЛАОРНФЕРНАЯ	1	5.904-12 8.1-16
А1А 405.000						ЛИСТ 3

Копировал: Кс6мн формат А4

ФОРМАТ	ЗОНА	Поз.	ОБОЗНАЧЕНИЕ	НАИМЕНОВАНИЕ	КОЛ.	ПРИМЕЧАНИЕ
А4	8	А1А 181.000		СЕКЦИЯ СОЕДИНИТЕЛЬНАЯ	1	5.904-12 8.1-2
А4	9	А1А 405.010		РАМА	1	
А1А 405.000-01						
<u>СБОРОЧНЫЕ ЕДИНИЦЫ</u>						
А4	6	А1А 211.000		СЕКЦИЯ ФИЛЬТРА	1	5.904-12 8.1-22
А4	7	А1А 189.000-01		СЕКЦИЯ КЛАОРНФЕРНАЯ	1	5.904-12 8.1-16
А4	8	А1А 181.000		СЕКЦИЯ СОЕДИНИТЕЛЬНАЯ	1	5.904-12 8.1-2
А4	9	А1А 405.010-01		РАМА	1	
А1А 405.000-02						
<u>СБОРОЧНЫЕ ЕДИНИЦЫ</u>						
А4	6	А1А 212.000		СЕКЦИЯ ФИЛЬТРА	1	5.904-12 8.1-22
А4	7	А1А 389.000		СЕКЦИЯ КЛАОРНФЕРНАЯ	1	5.904-12 8.1-16
А4	8	А1А 181.000		СЕКЦИЯ СОЕДИНИТЕЛЬНАЯ	1	5.904-12 8.1-2
А4	9	А1А 405.010		РАМА	1	
А1А 405.000-03						
<u>СБОРОЧНЫЕ ЕДИНИЦЫ</u>						
А4	6	А1А 212.000		СЕКЦИЯ ФИЛЬТРА	1	5.904-12 8.1-22
А4	7	А1А 189.000-01		СЕКЦИЯ КЛАОРНФЕРНАЯ	1	5.904-12 8.1-16
А4	8	А1А 181.000		СЕКЦИЯ СОЕДИНИТЕЛЬНАЯ	1	5.904-12 8.1-2
А4	9	А1А 405.010-01		РАМА	1	
А1А 405.000-04						
<u>СБОРОЧНЫЕ ЕДИНИЦЫ</u>						
А4	6	А1А 211.000		СЕКЦИЯ ФИЛЬТРА	1	5.904-12 8.1-22
А4	7	А1А 189.000		СЕКЦИЯ КЛАОРНФЕРНАЯ	1	5.904-12 8.1-16
А1А 405.000						ЛИСТ 2

Копировал: Кс6мн формат А4

ФОРМАТ	ЗОНА	Поз.	ОБОЗНАЧЕНИЕ	НАИМЕНОВАНИЕ	КОЛ.	ПРИМЕЧАНИЕ
А4	8	А1А 181.000		СЕКЦИЯ СОЕДИНИТЕЛЬНАЯ	1	5.904-12 8.1-2
А4	9	А1А 405.010-02		РАМА	1	
А1А 405.000-05						
<u>СБОРОЧНЫЕ ЕДИНИЦЫ</u>						
А4	6	А1А 211.000		СЕКЦИЯ ФИЛЬТРА	1	5.904-12 8.1-22
А4	7	А1А 189.000-01		СЕКЦИЯ КЛАОРНФЕРНАЯ	1	5.904-12 8.1-16
А4	8	А1А 181.000		СЕКЦИЯ СОЕДИНИТЕЛЬНАЯ	1	5.904-12 8.1-2
А4	9	А1А 405.010-03		РАМА	1	
А1А 405.000-06						
<u>СБОРОЧНЫЕ ЕДИНИЦЫ</u>						
А4	6	А1А 212.000		СЕКЦИЯ ФИЛЬТРА	1	5.904-12 8.1-22
А4	7	А1А 189.000		СЕКЦИЯ КЛАОРНФЕРНАЯ	1	5.904-12 8.1-16
А4	8	А1А 181.000-01		СЕКЦИЯ СОЕДИНИТЕЛЬНАЯ	1	5.904-12 8.1-2
А4	9	А1А 405.010-02		РАМА	1	
А1А 405.000-07						
<u>СБОРОЧНЫЕ ЕДИНИЦЫ</u>						
А4	6	А1А 212.000		СЕКЦИЯ ФИЛЬТРА	1	5.904-12 8.1-22
А4	7	А1А 189.000-01		СЕКЦИЯ КЛАОРНФЕРНАЯ	1	5.904-12 8.1-16
А4	8	А1А 181.000-02		СЕКЦИЯ СОЕДИНИТЕЛЬНАЯ	1	5.904-12 8.1-2
А4	9	А1А 405.010-03		РАМА	1	
А1А 405.000						ЛИСТ 3

Копировал: Кс6мн формат А4

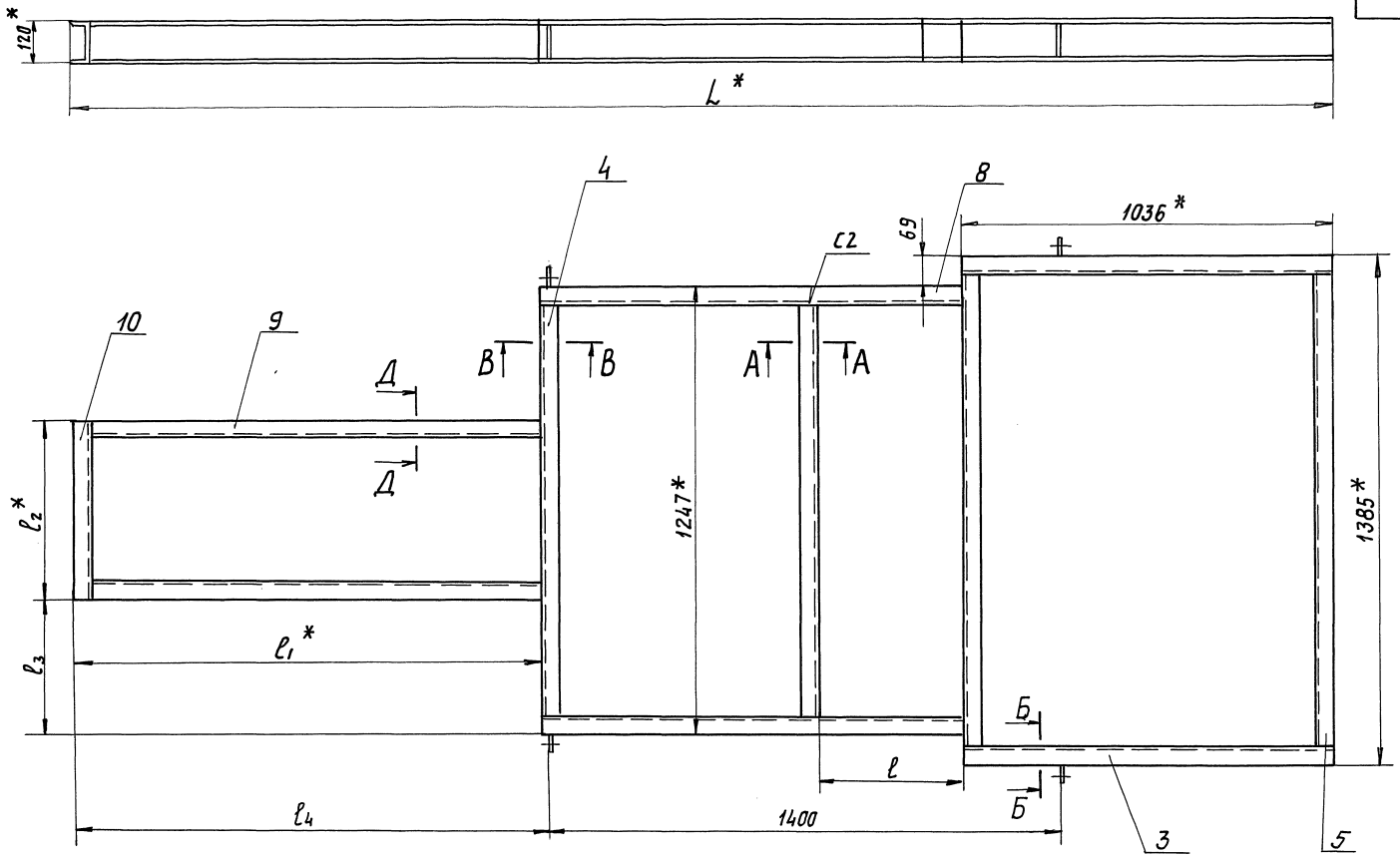

A-A (1:5)

D-D (1:5)

B-B (1:5)

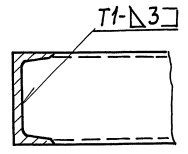
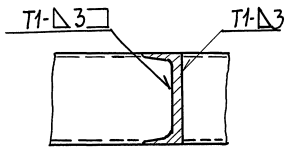
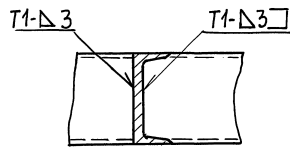

ОБОЗНАЧЕНИЕ	РАЗМЕРЫ, мм						МАССА, кг
	L*	l	l1*	l2*	l3	l4	
А1А403.010	3316	394	1125	420	413,5	945	127
-01	3396	474					129
-02	3476	394	1285	500	373,5	1050	130
-03	3556	474					133

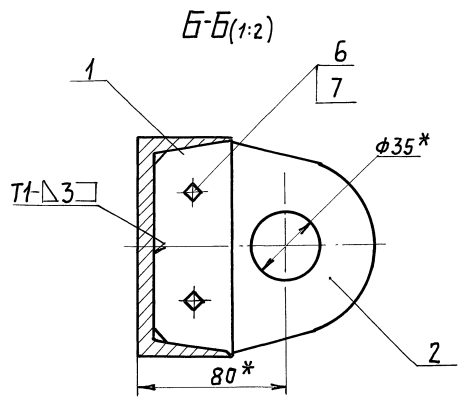

- 1.* РАЗМЕРЫ ДЛЯ СПРАВКИ.
- 2. H14; ± $\frac{t_z}{2}$.
- 3. СВАРНЫЕ ШВЫ ПО ГОСТ 5264-80

ИЗМ. ЛИСТ				№ ДОКУМ.				ПОДП. ДАТА				А1А403.010 СБ			
РАЗРАБ. СЫСОВЕВА				ЛИТВАК				РАМА				ЛИТ.	МАССА	МЯСШТ.	
ПРОВ. ЛИТВАК				ЛИТВАК				И	СМ.	ТЯБЛ.	-				
ГЛ. СПЕЦ. ГРЯНОВСКИЙ				СПИВАК				АНСТ				ЛИСТОВ 1			
Н. КОНТ. ФРЯДКИН				СПИВАК				САНТЕХНИПРОЕКТ							
ЭТВ.				СПИВАК											

Серия 5.904-55 выпуск 1

ИЗМ. ПОДА. ПОСЛ. И ДАТА
ИЗМ. ПОДА. ПОСЛ. И ДАТА
ИЗМ. ПОДА. ПОСЛ. И ДАТА

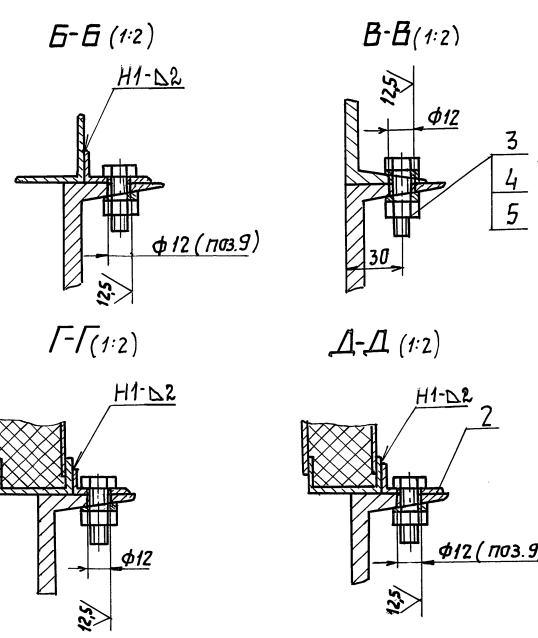
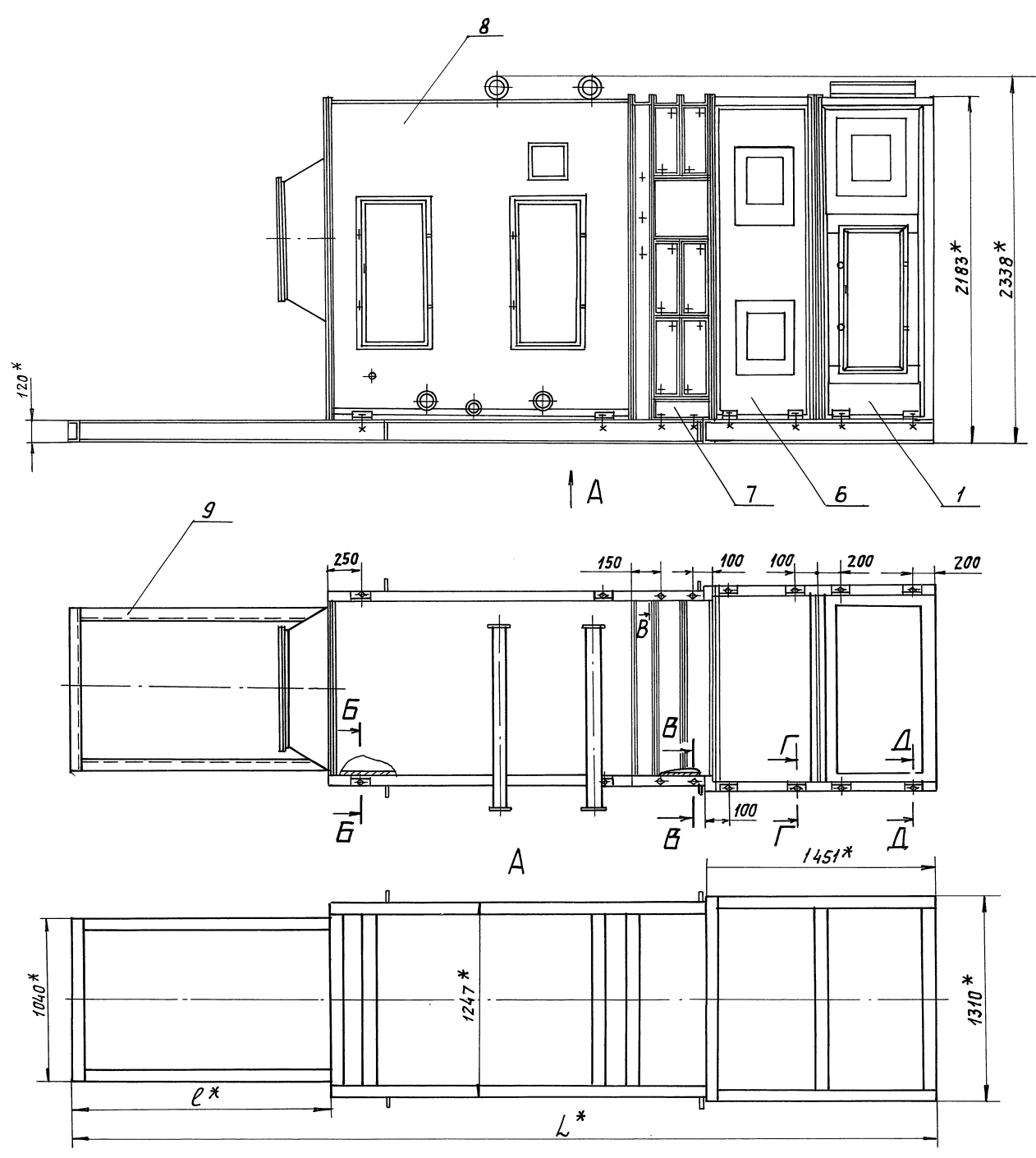

Обозначение	Шифр	Тип фильтрующего материала	Тип калорифера	Тип вентилятора	Размеры, мм		Масса, кг
					L*	В*	
А1А 404. 000	АПК20-I-1	ФСВУ	КВС10Б-II; КСк3-10-02	ВЦ4-75-8	4251	394	1845
-01	АПК20-I-2	ФСВУ	КВС10Б-II; КСк4-10-02		4331	474	1970
-02	АПК20-I-3	ФРНК-П	КВС10Б-II; КСк3-10-02		4251	394	1853
-03	АПК20-I-4	ФРНК-П	КВС10Б-II; КСк4-10-02	ВЦ4-75-10	4331	474	1978
-04	АПК20-I-5	ФСВУ	КВС10Б-II; КСк3-10-02		4596	394	1851
-05	АПК20-I-6	ФСВУ	КВС10Б-II; КСк4-10-02	ВЦ4-75-10	4676	474	1976
-06	АПК20-I-7	ФРНК-П	КВС10Б-II; КСк3-10-02		4596	394	1859
-07	АПК20-I-8	ФРНК-П	КВС10Б-II; КСк4-10-02		4676	474	1984

- * Размеры для справок.
- H14; ± 0.2
- Сварные швы по ГОСТ 5264-80.

А1А 404. 000 СБ						
Изм.	Лист	№ докум.	Подп.	Дата	Лист	Масса
		РЯЗРЯВ СЫСЬОЕВА	Ф		И	МЯСЯ СМ. ТАБЛ. -
		ПРОВ. ЛИТВАК	Ф		Лист	Листов 1
		НАЧ. ГР. ЛИТВАК	Ф		САΝΤΕΧΝΙΚΗ ΠΡΟΕΚΤ	
		ГЛ. СПЕЦ. РЯНОВСКИЙ	Ф			
		Н. КОНТР. ФРЯДКИН	Ф			
		УТВ. СПИВАК	Ф			

24667-04 18 КОПИРОВАЛ: Яковин ФОРМАТ: А2

Имя подл. Подп. и дата Взял. Имя. И.В. М.О.С.Б. Подп. и дата Серия 5. 904-55 Выходок 1

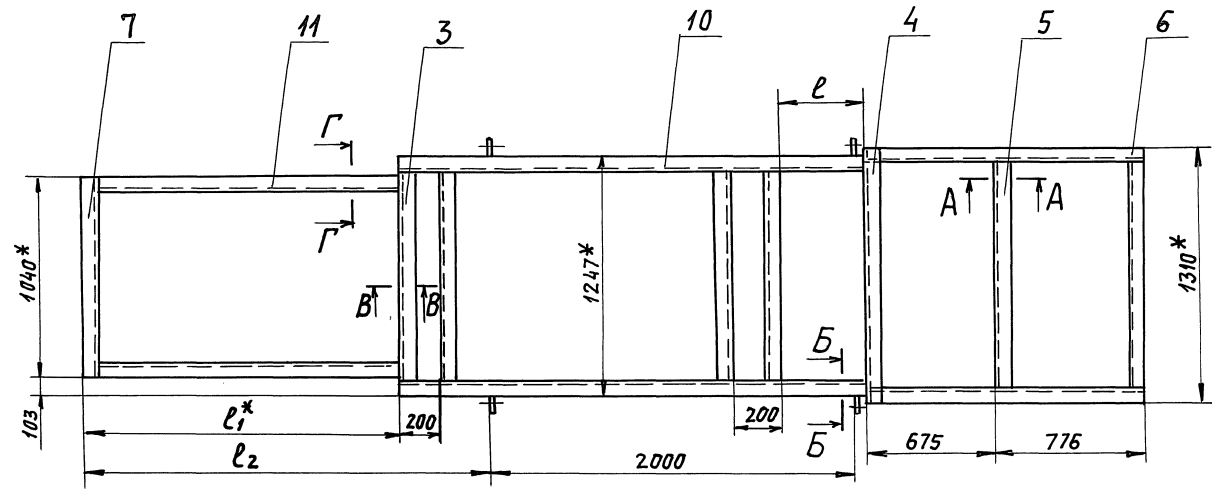
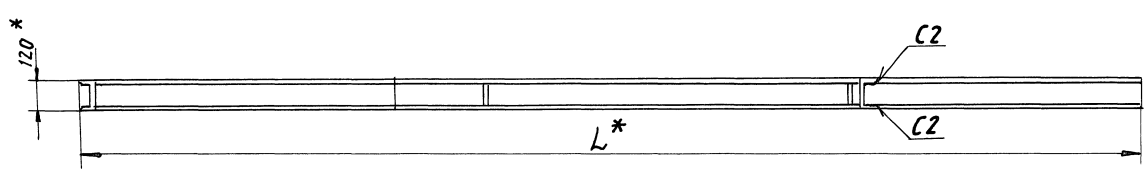

A-A (1:5)

Г-Г (1:5)

B-B (1:5)

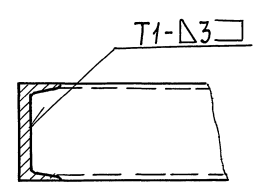
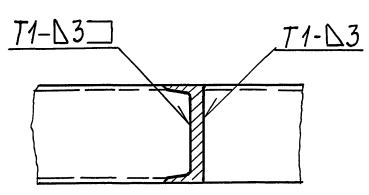
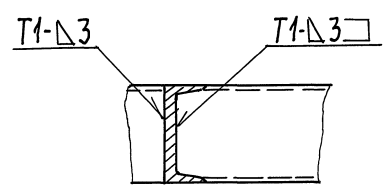

ОБОЗНАЧЕНИЕ	РАЗМЕРЫ, ММ				МАССА, КГ
	L*	ℓ	ℓ ₁ *	ℓ ₂	
А1А404.010	5516	394	1645	2030	215
-01	5596	474			217
-02	5861	394	1990	2120	221
-03	5941	474			223

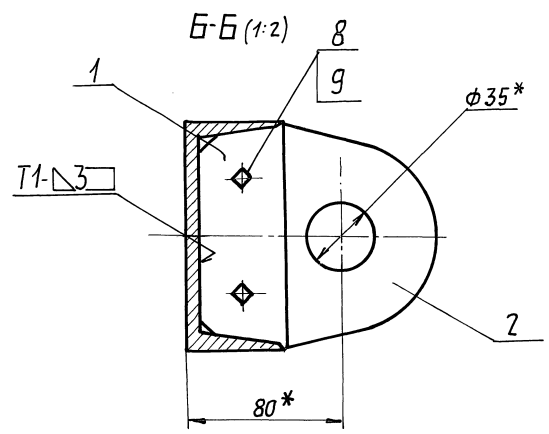

- * РАЗМЕРЫ ДЛЯ СПРАВКИ.
- Н14; ± $\frac{t_2}{2}$.
- СВАРНЫЕ ШВЫ ПО ГОСТ 5264-80.

А1А404.010 СБ						
ИЗМ.	ЛИСТ	№ ДОКУМ.	ПОДП.	ДАТА	ЛИТ. МАССА	
					МАСШТ. —	
РАМА					И	СМ. ТАБЛ.
					ЛИСТ	ЛИСТОВ 1
					САНТЕХНИПРОЕКТ	

Серия 5.904-55 Выпуск 1

Имя и подл. Проектировщик, Проверщик, Конструктор, Технолог

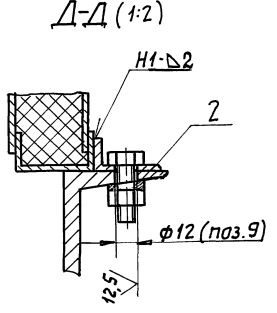
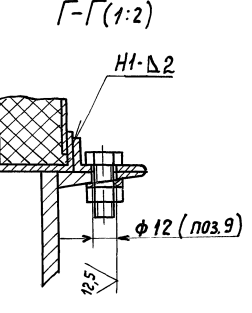
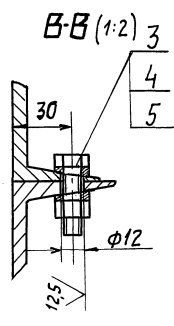
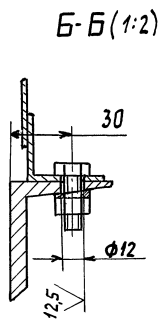
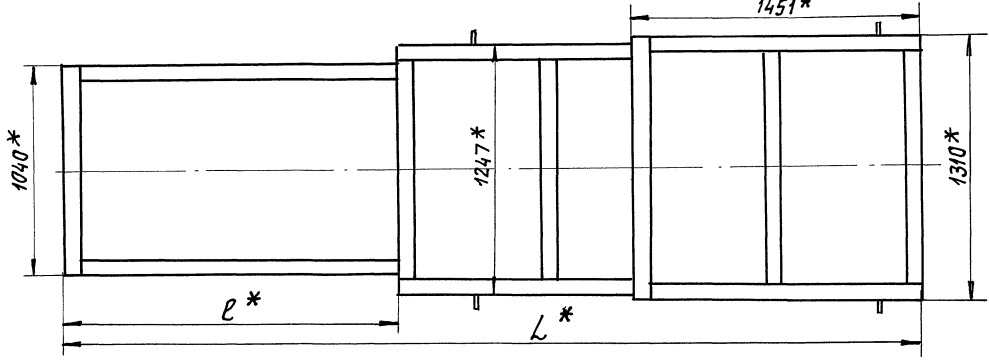
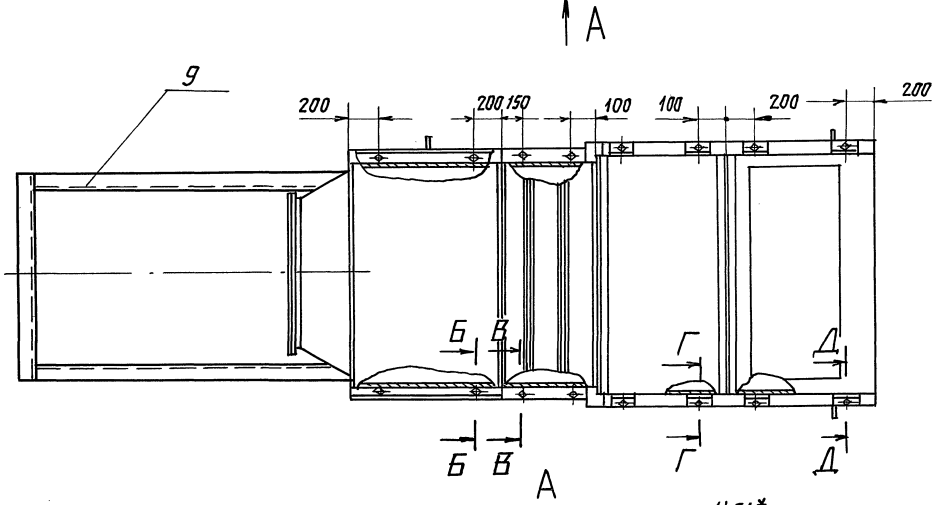
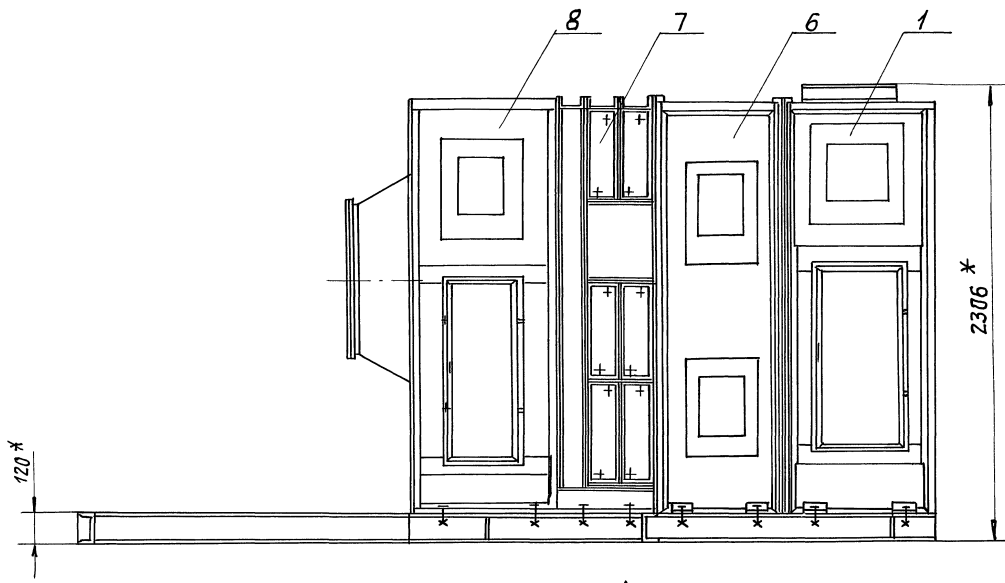

ОБОЗНАЧЕНИЕ	ШИФР	ТИП ФИЛЬТРУЮЩЕГО МАТЕРИАЛА	ТИП КАЛОРИФЕРА	ТИП ВЕНТИЛЯТОРА	РАЗМЕРЫ, мм		МАССА, кг
					L*	Р*	
A1A405.000	АПК20-П-1	ФСВУ	КВС10Б-П; КСК3-10-02	ВЦ4-75-8	4251	394	2001
-01	АПК20-П-2		КВС10Б-П; КСК4-10-02		4331	474	2192
-02	АПК20-П-3	ФРНК-ПГ	КВС10Б-П; КСК3-10-02	ВЦ4-75-8	4251	394	2003
-03	АПК20-П-4		КВС10Б-П; КСК4-10-02		4331	474	2200
-04	АПК20-П-5	ФСВУ	КВС10Б-П; КСК3-10-02	ВЦ4-75-8	4596	394	2242
-05	АПК20-П-6		КВС10Б-П; КСК4-10-02		4676	474	2439
-06	АПК20-П-7	ФРНК-ПГ	КВС10Б-П; КСК3-10-02	ВЦ4-75-8	4596	394	2250
-07	АПК20-П-8		КВС10Б-П; КСК4-10-02		4676	474	2247

- 1.* РАЗМЕРЫ ДЛЯ СПРАВКИ
- 2. Н14; ± $\frac{t_2}{2}$.
- 3. СВАРНЫЕ ШВЫ ПО ГОСТ 5264-80

Инв. № подл. Подл. и дата Изм. № инв. Инв. № подл. Подл. и дата
 Серия 5.904-55 Выпуск 1

A1A405.000 C6

ИЗМ. ЛИСТ	№ ДОКУМ.	ПОДП.	ДАТА	АГРЕГАТ ПРИТОЧНОЙ ВЕНТИЛЯЦИОННОЙ КАМЕРЫ АПК20-П	ЛИТ.	МАССА	МЯЩТ.	
РАЗРАБ.	СЫСОВЕВА	<i>[Signature]</i>			И	СМ.	ТАБЛ.	—
ПРОВ.	ЛИТВАК	<i>[Signature]</i>			ЛИСТ	ЛИСТОВ	1	
НАЧ. ГР.	ЛИТВАК	<i>[Signature]</i>			САНТЕХНИПРОЕКТ			

24.6.67.04 2П Копировал: Казе
 ФОРМАТ: А2

Формат	Зона	Поз.	ОБОЗНАЧЕНИЕ	НАИМЕНОВАНИЕ	Кол.	ПРИМЕЧАНИЕ		
				<u>ДОКУМЕНТАЦИЯ</u>				
A2			A1A 405. 010 СБ	СБОРОЧНЫЙ ЧЕРТЕЖ				
				<u>ДЕТАЛИ</u>				
A4	1		A1A 401. 014	ПЛИНКА	4			
A4	2		A1A 401. 015	ПРОУШИНА	4			
Б4	3		A1A 405. 011	ШВЕЛЕР; L=1444-3,1 ШВЕЛЕР ^{12ГОСТ 8240-89} СтЗ ГОСТ 535-88	2	15 кг		
Б4	4		A1A 405. 012	ШВЕЛЕР; L=1206-2,6 ШВЕЛЕР ^{12ГОСТ 8240-89} СтЗ ГОСТ 535-88	2	12,5 кг		
Б4	5		A1A 405. 013	ШВЕЛЕР; L=1310-3,1 ШВЕЛЕР ^{12ГОСТ 8240-89} СтЗ ГОСТ 535-88	1	14 кг		
Б4	6		A1A 405. 014	ШВЕЛЕР; L=1143-2,6 ШВЕЛЕР ^{12ГОСТ 8240-89} СтЗ ГОСТ 535-88	2	12 кг		
Б4	7		A1A 405. 015	ШВЕЛЕР; L=1040-2,6 ШВЕЛЕР ^{12ГОСТ 8240-89} СтЗ ГОСТ 535-88	1	11 кг		
A1A 405. 010								
Изм/лист						№ док/ум.	Подп.	Дата
РАЗРБ. РУВИНСКАЯ						Лист	1	Листов
Пров. ЛИТВАК						Итого		
И.КОНТР. ФЯДЯКОВ								
УТВ. СЛИВАК								
РАМА								
САНТЕХНИПРОЕКТ								
Копировала: Яковлев						ФОРМАТ А4		

Изм/лист, Подп. и дата, Взам. инв. и инв. №, Имя и фамилия, Формат А4

Формат	Зона	Поз.	ОБОЗНАЧЕНИЕ	НАИМЕНОВАНИЕ	Кол.	ПРИМЕЧАНИЕ		
				<u>СТАНДАРТНЫЕ ИЗДЕЛИЯ</u>				
		8		БОЛТ М10-6x x 40.36 ГОСТ 7798-70	8			
		9		Гайка М10-6H.4 ГОСТ 5915-70	8			
<u>ПЕРЕМЕННЫЕ ДАННЫЕ ДЛЯ ИСПОЛНЕНИЙ:</u>								
A1A 405. 010								
<u>ДЕТАЛИ</u>								
Б4	10		A1A 405. 016	ШВЕЛЕР; L=1593-3,1 ШВЕЛЕР ^{12ГОСТ 8240-89} СтЗ ГОСТ 535-88	2	17 кг		
Б4	11		A1A 405. 017	ШВЕЛЕР; L=1155-2,6 ШВЕЛЕР ^{12ГОСТ 8240-89} СтЗ ГОСТ 535-88	2	12 кг		
A1A 405. 010-01								
<u>ДЕТАЛИ</u>								
Б4	10		A1A 405. 018	ШВЕЛЕР; L=1593-3,1 ШВЕЛЕР ^{12ГОСТ 8240-89} СтЗ ГОСТ 535-88	2	17 кг		
Б4	11		A1A 405. 019	ШВЕЛЕР; L=1235-2,6 ШВЕЛЕР ^{12ГОСТ 8240-89} СтЗ ГОСТ 535-88	2	13 кг		
A1A 405. 010						Лист		
Изм/лист						№ док/ум.	Подп.	Дата
РАЗРБ. РУВИНСКАЯ						Лист	1	Листов
Пров. ЛИТВАК						Итого		
И.КОНТР. ФЯДЯКОВ								
УТВ. СЛИВАК								
РАМА								
САНТЕХНИПРОЕКТ								
Копировала: Яковлев						ФОРМАТ А4		

Изм/лист, Подп. и дата, Взам. инв. и инв. №, Имя и фамилия, Формат А4

Формат	Зона	Поз.	ОБОЗНАЧЕНИЕ	НАИМЕНОВАНИЕ	Кол.	ПРИМЕЧАНИЕ		
				A1A 405. 010-02				
				<u>ДЕТАЛИ</u>				
Б4	10		A1A 405. 021	ШВЕЛЕР; L=1938-3,7 ШВЕЛЕР ^{12ГОСТ 8240-89} СтЗ ГОСТ 535-88	2	20 кг		
Б4	11		A1A 405. 022	ШВЕЛЕР; L=1155-2,6 ШВЕЛЕР ^{12ГОСТ 8240-89} СтЗ ГОСТ 535-88	2	12 кг		
A1A 405. 010-03								
<u>ДЕТАЛИ</u>								
Б4	10		A1A 405. 023	ШВЕЛЕР; L=1938-3,7 ШВЕЛЕР ^{12ГОСТ 8240-89} СтЗ ГОСТ 535-88	2	20 кг		
Б4	11		A1A 405. 024	ШВЕЛЕР; L=1235-2,6 ШВЕЛЕР ^{12ГОСТ 8240-89} СтЗ ГОСТ 535-88	2	13 кг		
A1A 405. 010						Лист		
Изм/лист						№ док/ум.	Подп.	Дата
РАЗРБ. РУВИНСКАЯ						Лист	1	Листов
Пров. ЛИТВАК						Итого		
И.КОНТР. ФЯДЯКОВ								
УТВ. СЛИВАК								
РАМА								
САНТЕХНИПРОЕКТ								
Копировала: Яковлев						ФОРМАТ А4		

Выпуск 1
Серия 5. 904-55

Изм/лист, Подп. и дата, Взам. инв. и инв. №, Имя и фамилия, Формат А4

Формат	Зона	Поз.	ОБОЗНАЧЕНИЕ	НАИМЕНОВАНИЕ	Кол.	ПРИМЕЧАНИЕ		
				<u>ДОКУМЕНТАЦИЯ</u>				
A2			A1A 406. 000 СБ	СБОРОЧНЫЙ ЧЕРТЕЖ				
A4			A1A 401. 000 Д	АГРЕГАТЫ ПРИТОЧНЫХ ВЕНТИЛЯЦИОННЫХ КАМЕР 2ПК ТЕХНИЧЕСКИЕ ТРЕБОВАНИЯ				
<u>СБОРОЧНЫЕ ЕДИНИЦЫ</u>								
A4	1		A1A 226. 000-06	СЕКЦИЯ ПРИЕМНАЯ	1	5.904-12 8.1-19		
<u>ДЕТАЛИ</u>								
A4	2		A1A 401. 001	УГОЛОК	4			
<u>СТАНДАРТНЫЕ ИЗДЕЛИЯ</u>								
		3		БОЛТ М10-6x x 50.36 ГОСТ 7798-70	12			
		4		Гайка М10-6H.4 ГОСТ 5915-70	12			
		5		Шайба 10. 02. СтЗ ГОСТ 10906-78	6			
<u>ПЕРЕМЕННЫЕ ДАННЫЕ ДЛЯ ИСПОЛНЕНИЙ:</u>								
A1A 406. 000								
<u>СБОРОЧНЫЕ ЕДИНИЦЫ</u>								
A4	6		A1A 189. 000	СЕКЦИЯ КАЛОРИФЕРНАЯ	1	5.904-12 8.1-18		
A4	7		A1A 181. 000	СЕКЦИЯ СОЕДИНИТЕЛЬНАЯ	1	5.904-12 8.1-2		
A1A 406. 000						Лист		
Изм/лист						№ док/ум.	Подп.	Дата
РАЗРБ. РУВИНСКАЯ						Лист	1	Листов
Пров. ЛИТВАК						Итого		
И.КОНТР. ФЯДЯКОВ								
УТВ. СЛИВАК								
АГРЕГАТ ПРИТОЧНОЙ ВЕНТИЛЯЦИОННОЙ КАМЕРЫ АПК 20-III								
САНТЕХНИПРОЕКТ								
Копировала: Яковлев						ФОРМАТ А4		

Изм/лист, Подп. и дата, Взам. инв. и инв. №, Имя и фамилия, Формат А4

Формат	Зона	Поз.	ОБОЗНАЧЕНИЕ	НАИМЕНОВАНИЕ	КОЛ.	ПРИМЕЧАНИЕ
А4	8		A1A 406. 010	РАМА	1	
				A1A406. 000-01		
				СБОРОЧНЫЕ ЕДИНИЦЫ		
А4	6		A1A189. 000-01	СЕКЦИЯ КЛАОРИФЕРНАЯ	1	5.904-12 8-1-16
А4	7		A1A 181. 000	СЕКЦИЯ СОЕДИНИТЕЛЬНАЯ	1	5.904-12 8-1-2
А4	8		A1A406. 010-01	РАМА	1	
				A1A406. 000-02		
				СБОРОЧНЫЕ ЕДИНИЦЫ		
А4	6		A1A 189. 000	СЕКЦИЯ КЛАОРИФЕРНАЯ	1	5.904-12 8-1-16
А4	7		A1A 191. 000-02	СЕКЦИЯ СОЕДИНИТЕЛЬНАЯ	1	5.904-12 8-1-2
А4	8		A1A 406. 010-02	РАМА	1	
				A1A406. 000-03		
А4	6		A1A189. 000-01	СЕКЦИЯ КЛАОРИФЕРНАЯ	1	5.904-12 8-1-16
А4	7		A1A 181. 000-02	СЕКЦИЯ СОЕДИНИТЕЛЬНАЯ	1	5.904-12 8-1-2
А4	8		A1A 406. 010-03	РАМА	1	
ИЗМ. И ПОСЛ. ПОДП. И ДАТА						ЛИСТ
ИЗМ. И ПОСЛ. ПОДП. И ДАТА						2

ИЗМ. И ПОСЛ. ПОДП. И ДАТА

A1A 406. 000

Копировал: Яковлев ФОРМАТ А4

Формат	Зона	Поз.	ОБОЗНАЧЕНИЕ	НАИМЕНОВАНИЕ	КОЛ.	ПРИМЕЧАНИЕ
				ДОКУМЕНТАЦИЯ		
А2			A1A 406. 010 СБ	СБОРОЧНЫЙ ЧЕРТЕЖ		
				ДЕТАЛИ		
А4	1		A1A 401. 014	ПЛЯНКА	4	
А4	2		A1A 401. 015	ПРОУШИНА	4	
Б4	3		A1A 406. 011	ШВЕЛЕР, L=743-2,0		
				ШВЕЛЕР 12ГОСТ 8240-89		
				Г3 ГОСТ 535-88	2	7,5 кг
Б4	4		A1A406. 012	ШВЕЛЕР, L=1206-2,6		
				ШВЕЛЕР 12ГОСТ 8240-89		
				Г3 ГОСТ 535-88	1	12,5 кг
Б4	5		A1A406. 013	ШВЕЛЕР, L=1310-3,1		
				ШВЕЛЕР 12ГОСТ 8240-89		
				Г3 ГОСТ 535-88	1	14 кг
Б4	6		A1A406. 014	ШВЕЛЕР, L=1143-2,6		
				ШВЕЛЕР 12ГОСТ 8240-89		
				Г3 ГОСТ 535-88	2	12 кг
Б4	7		A1A406. 015	ШВЕЛЕР, L=1040-2,6		
				ШВЕЛЕР 12ГОСТ 8240-89		
				Г3 ГОСТ 535-88	1	11 кг
ИЗМ. И ПОСЛ. ПОДП. И ДАТА						ЛИСТ
ИЗМ. И ПОСЛ. ПОДП. И ДАТА						3

ИЗМ. И ПОСЛ. ПОДП. И ДАТА

A1A406. 010

РАМА

ЛИСТ	ЛИСТ	ЛИСТОВ
И	1	3

САНТЕХНИПРОЕКТ

Копировал: Яковлев ФОРМАТ А4

Формат	Зона	Поз.	ОБОЗНАЧЕНИЕ	НАИМЕНОВАНИЕ	КОЛ.	ПРИМЕЧАНИЕ
				СТАНДАРТНЫЕ ИЗДЕЛИЯ		
	8			БОЛТ М10-6g x 40.36		
				ГОСТ 7798-70	8	
	9			Гайка М10-6Н4		
				ГОСТ 5915-70	8	
				ПЕРЕМЕННЫЕ ДАННЫЕ ДЛЯ ИСПОЛНЕНИЙ:		
				A1A 406. 010		
				ДЕТАЛИ		
Б4	10		A1A 406. 016	ШВЕЛЕР, L=1593-3,1		
				ШВЕЛЕР 12ГОСТ 8240-89		
				Г3 ГОСТ 535-88	2	17 кг
Б4	11		A1A 406. 017	ШВЕЛЕР, L=1155-2,6		
				ШВЕЛЕР 12ГОСТ 8240-89		
				Г3 ГОСТ 535-88	2	12 кг
				A1A406. 010-01		
				ДЕТАЛИ		
Б4	10		A1A 406. 018	ШВЕЛЕР, L=1593-3,1		
				ШВЕЛЕР 12ГОСТ 8240-89		
				Г3 ГОСТ 535-88	2	17 кг
Б4	11		A1A 406. 019	ШВЕЛЕР, L=1235-2,6		
				ШВЕЛЕР 12ГОСТ 8240-89		
				Г3 ГОСТ 535-88	2	13 кг
ИЗМ. И ПОСЛ. ПОДП. И ДАТА						ЛИСТ
ИЗМ. И ПОСЛ. ПОДП. И ДАТА						2

Серия 5.904-55 Выпуск 1

ИЗМ. И ПОСЛ. ПОДП. И ДАТА

A1A 406. 010

Копировал: Яковлев ФОРМАТ А4

Формат	Зона	Поз.	ОБОЗНАЧЕНИЕ	НАИМЕНОВАНИЕ	КОЛ.	ПРИМЕЧАНИЕ
				A1A 406. 010-02		
				ДЕТАЛИ		
Б4	10		A1A 406. 021	ШВЕЛЕР, L=1688-3,7		
				ШВЕЛЕР 12ГОСТ 8240-89		
				Г3 ГОСТ 535-88	2	17,5 кг
Б4	11		A1A 406. 022	ШВЕЛЕР, L=1155-2,6		
				ШВЕЛЕР 12ГОСТ 8240-89		
				Г3 ГОСТ 535-88	2	12 кг
				A1A 406. 010-03		
				ДЕТАЛИ		
Б4	10		A1A 406. 023	ШВЕЛЕР, L=1688-3,7		
				ШВЕЛЕР 12ГОСТ 8240-89		
				Г3 ГОСТ 535-88	2	17,5 кг
Б4	11		A1A 406. 024	ШВЕЛЕР, L=1235-2,6		
				ШВЕЛЕР 12ГОСТ 8240-89		
				Г3 ГОСТ 535-88	2	13 кг
ИЗМ. И ПОСЛ. ПОДП. И ДАТА						ЛИСТ
ИЗМ. И ПОСЛ. ПОДП. И ДАТА						3

ИЗМ. И ПОСЛ. ПОДП. И ДАТА

A1A 406. 010

Копировал: Яковлев ФОРМАТ А4

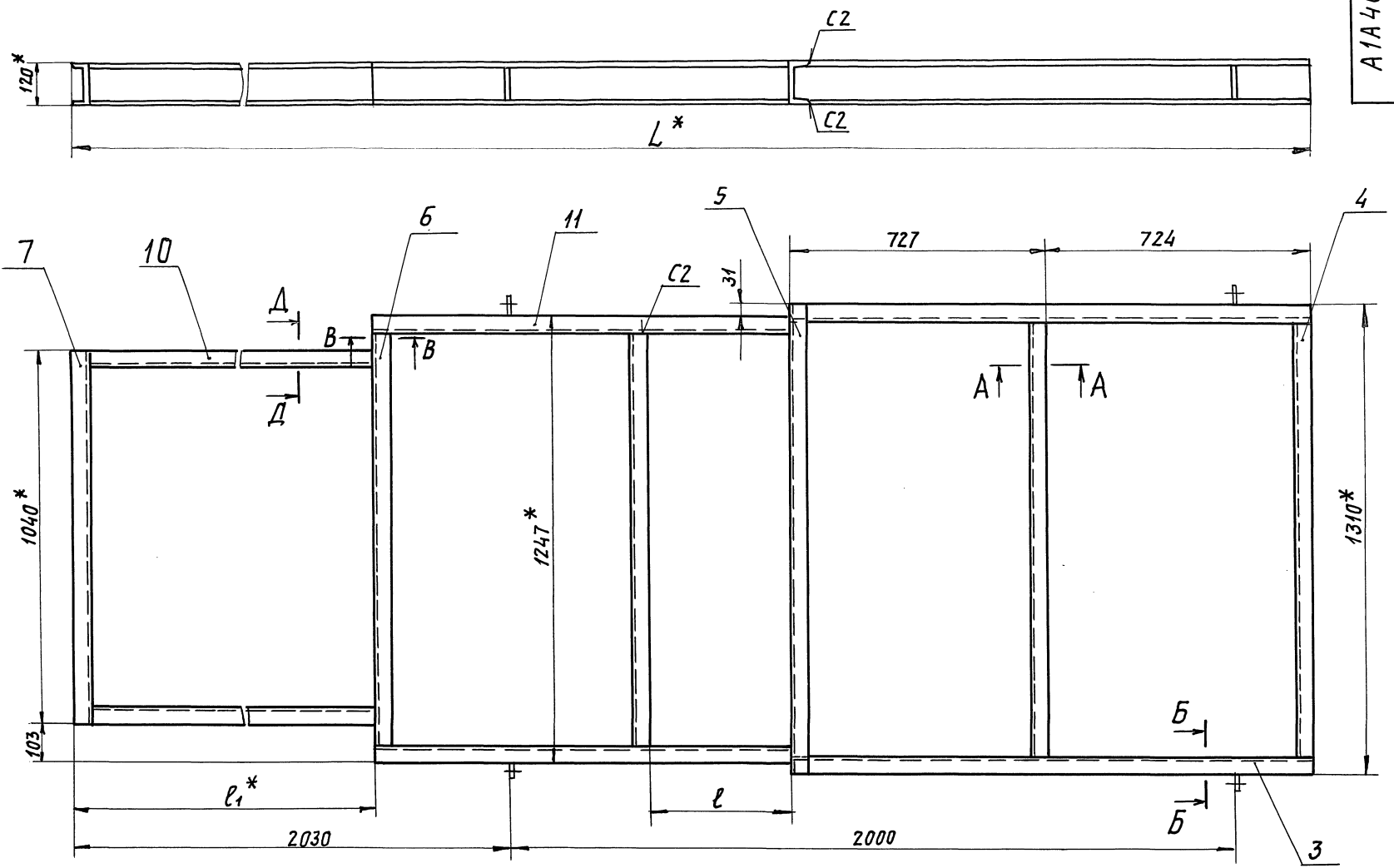

А-А (1:5)

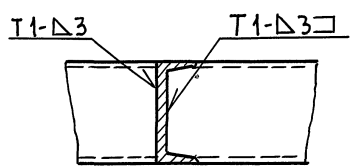

Д-Д (1:5)

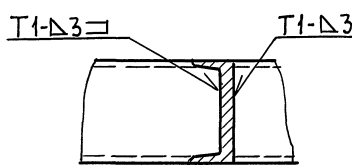

В-В (1:5)

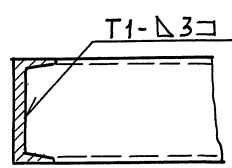

Б-Б (1:2)

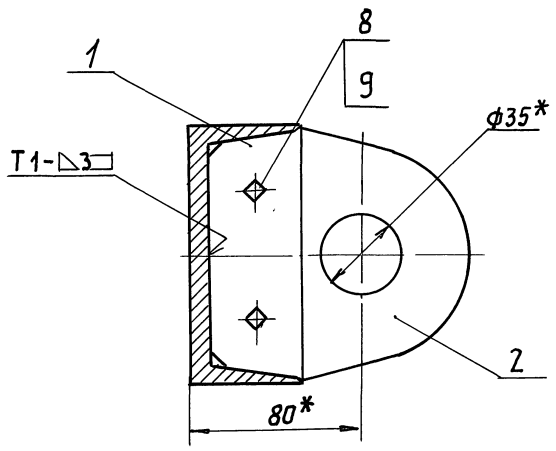

ОБОЗНАЧЕНИЕ	РАЗМЕРЫ, ММ			МАССА, КГ
	L*	ℓ	ℓ ₁ *	
A1A405.010	4251	394	1645	165
-01	4331	474	1990	167
-02	4596	394	1990	171
-03	4676	474	1990	173

- * РАЗМЕРЫ ДЛЯ СПРАВОК.
- Н14; ± $\frac{t_2}{2}$.
- СВАРНЫЕ ШВЫ ПО ГОСТ 5264-80

Серия 5.904-55 Выход 1

ИЗМ. ИСП. ПОДП. И ДАТА
 ВЗН. ИСП. ИЛИ ИВ. И ДАТА
 ПОДП. И ДАТА

A1A405.010СБ			
ИЗМ.	ИСП.	ПОДП.	ДАТА
РАЗРАБ.	СЫСДЕВА	Ф	
ПРОВ.	ЛИТВАК	О	
ИПЧ.ГР.	ЛИТВАК	О	
ГЛ. СПЕЦ.	РЯНОВСКИЙ	О	
И.КОНТР.	ФРАДКИН	О	
УТВ.	СПИВАК	О	
РАМА		Лист	Листов 1
САНТЕХНИИПРОЕКТ			

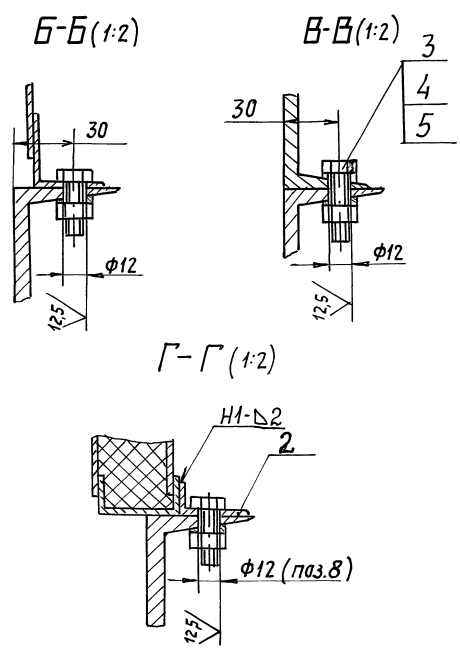
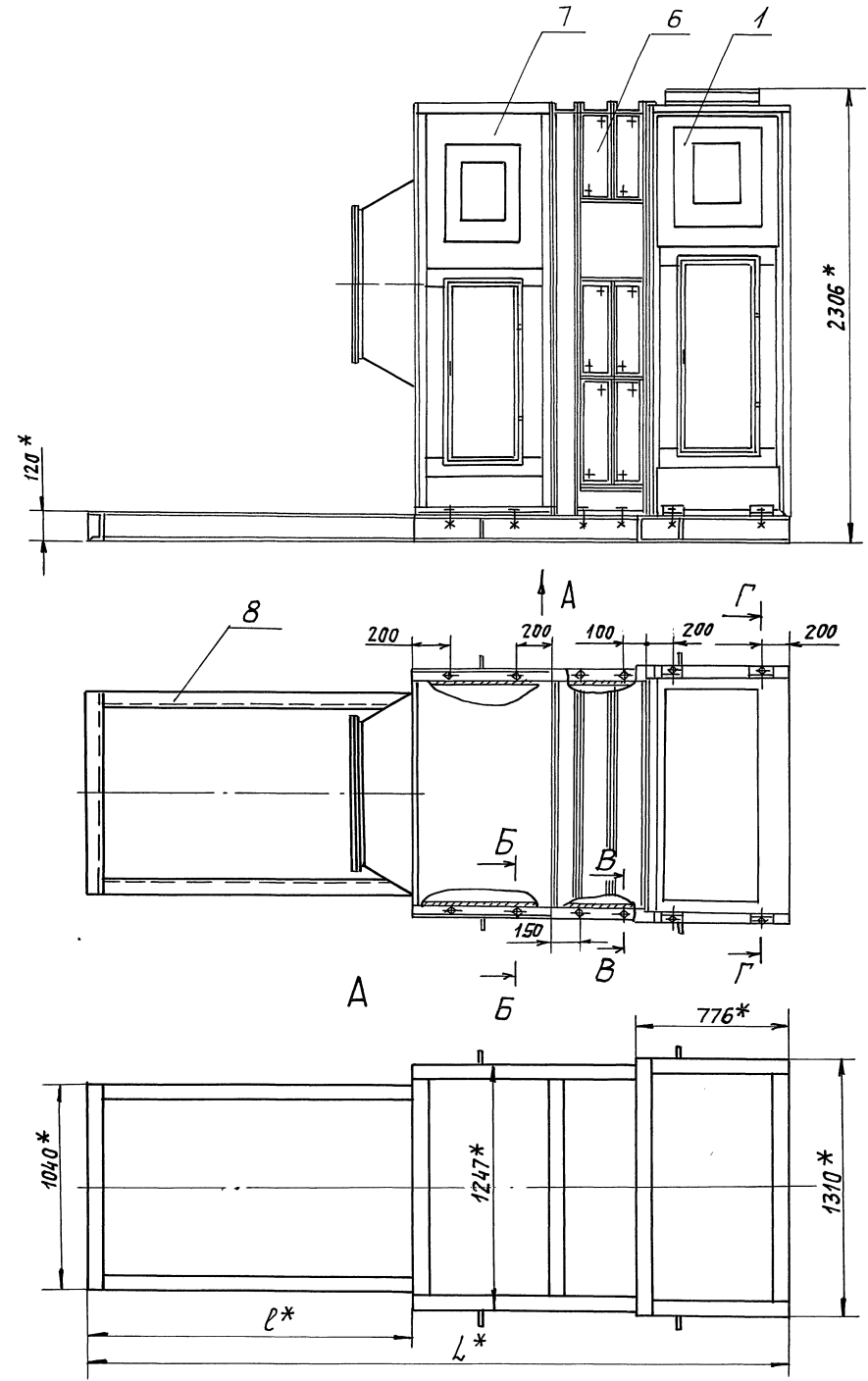

Обозначение	Шифр	Тип калорифера	Тип вентилятора	Размеры, мм		Масса, кг
				L*	Р	
A1A 406.000	АПК 20-III-1	КВС10Б-II; КСк3-10-02	ВЦ4-75-8	3576	394	1813
-01	АПК 20-III-2	КВС10Б-II; КСк4-10-02		3656	474	2110
-02	АПК 20-III-3	КВС10Б-II; КСк3-10-02	ВЦ4-75-10	3671	394	2055
-03	АПК 20-III-4	КВС10Б-II; КСк4-10-02		3751	474	2252

- * Размеры для справок.
- H14; ± $\frac{t^2}{2}$.
- Сварные швы по ГОСТ 5264-80

ИВМ ПОДА ПОДП. И ДАТА ВЗЯТ. ИВМ ИЛИ ИВМ.А.У.Б.А. ПОДП. И ДАТА

Серия 5.904-55 Выпуск 1

A1A 406.000CB

ИЗМ.	ЛИСТ	№ ДОКУМ.	ПОДП.	ДАТА	АГРЕГАТ ПРИТОЧНОЙ ВЕНТИЛЯЦИОННОЙ КАМЕРЫ АПК 20-III	ЛИТ.	МАССА	МАСШТ.
ПРОВ.	ЛИТВАК					И	СМ.	
НАЧ. ГР.	ЛИТВАК					ТАБЛ.		
Л. СПЕЦ.	ОЯНОВСКИЙ					ЛИСТ	ЛИСТОВ	1
Н. КОНТР.	ФЯЯДКНН					САНТЕХНИИПРОЕКТ		
УТВ.	СПИВАК							

24 667-04 24 КОПИРОВАЛ: Яковлев ФОРМАТ: A2

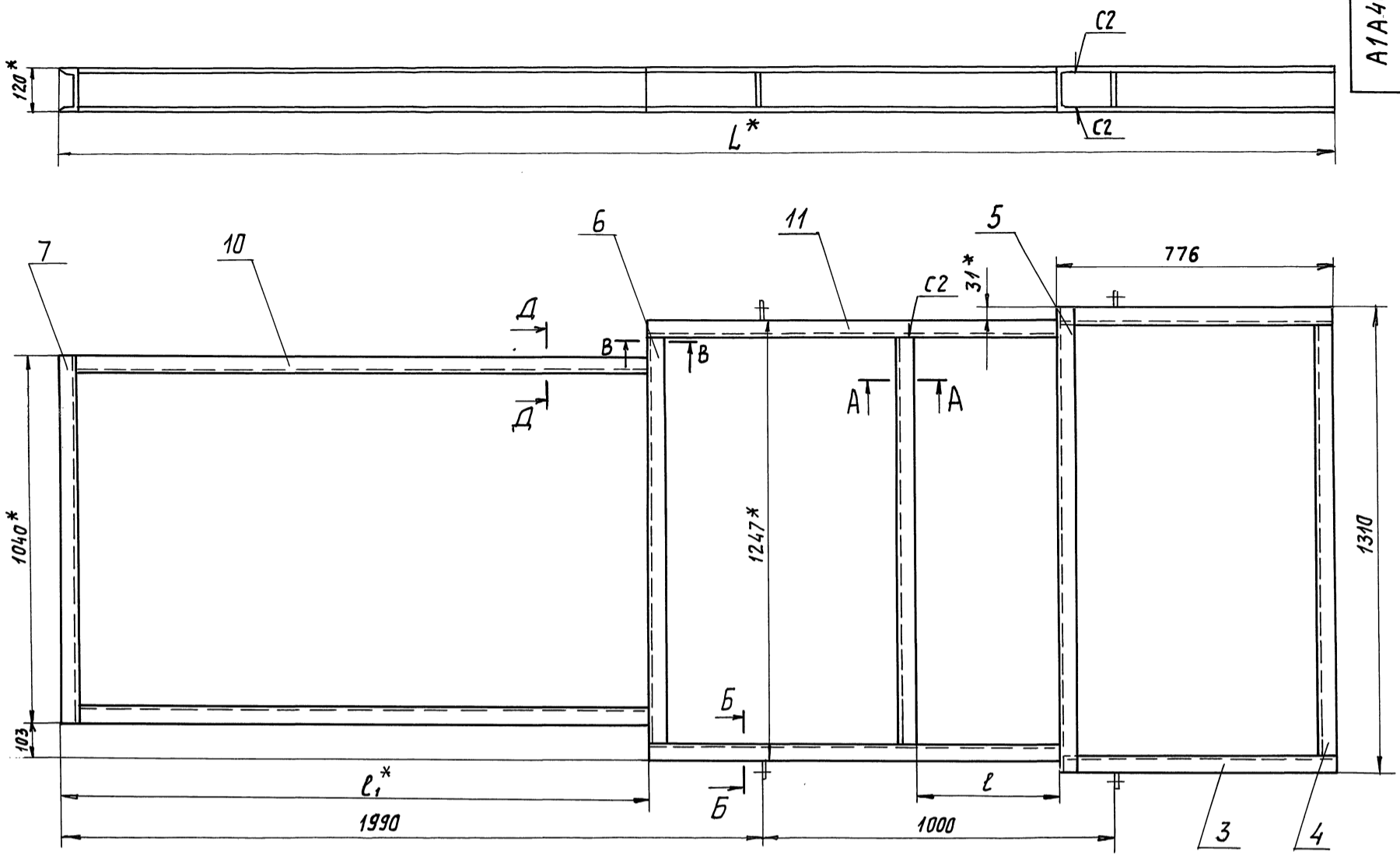

A-A (1:5)

D-D (1:5)

B-B (1:5)

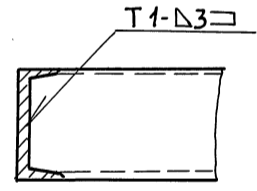
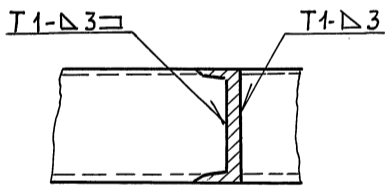
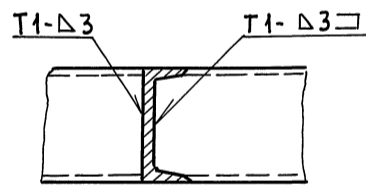

B-B (1:2)

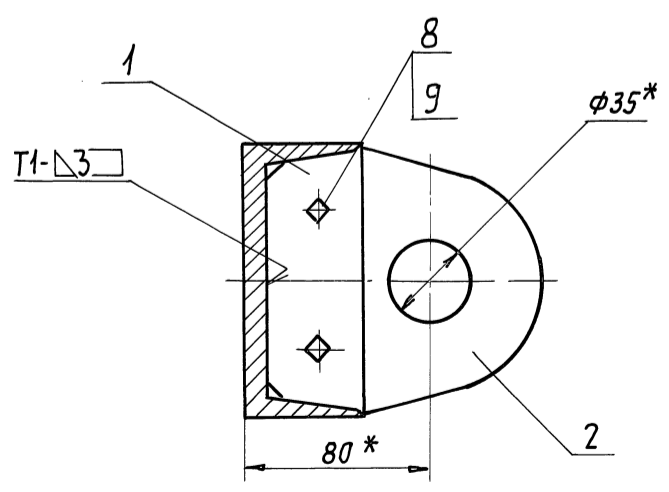

ОБОЗНАЧЕНИЕ	РАЗМЕРЫ, ММ			МАССА, КГ
	L*	ℓ	ℓ₁*	
A1A406.010	3576	394	1645	138
-01	3656	474		140
-02	3671	394	1740	139
-03	3751	474		141

- 1. * РАЗМЕРЫ ДЛЯ СПРАВКИ.
- 2. Н14; ± $\frac{t_2}{2}$.
- 3. СВАРНЫЕ ШВЫ ПО ГОСТ 5264-80

Серия 5.904-55 выпуск 1

ИЗМ. ПОСЛ. ПОСЛ. И ДАТА
ИЗМ. ПОСЛ. ПОСЛ. И ДАТА
ИЗМ. ПОСЛ. ПОСЛ. И ДАТА
ИЗМ. ПОСЛ. ПОСЛ. И ДАТА
ИЗМ. ПОСЛ. ПОСЛ. И ДАТА

A1A406.010.C5			
ИЗМ.	ЛИСТ	№ ДОКУМ.	ПОДП. ДАТА
		СЫСОЕВА	
		ЛИТВАК	
		ГРАНОВСКИЙ	
		ФРЯДКИН	
		СПИВАК	
РАМА			
ЛИТ.	МЯСЯ	МЯСЦ.	
И	СМ. ТАБЛ.		
ЛИСТ		ЛИСТОВ 1	
САНТЕХНИПРОЕКТ			

ФОРМАТ ЗОНА	Поз.	ОБОЗНАЧЕНИЕ	НАИМЕНОВАНИЕ	КОЛ.	ПРИМЕ- ЧАНИЕ																														
			<u>Документация</u>																																
A2		A1A 407.000 СБ	СБОРОЧНЫЙ ЧЕРТЕЖ																																
A4		A1A 401.000 ТТ	АГРЕГАТЫ ПРИТОЧНЫХ ВЕНТИЛЯЦИОННЫХ КАМЕР 2ЛК ТЕХНИЧЕСКИЕ ТРЕБОВАНИЯ																																
			<u>СБОРОЧНЫЕ ЕДИНИЦЫ</u>																																
A4	1	A1A2 27.000-06	СЕКЦИЯ ПРИЕМНАЯ	1	5.904-12 В. 1-30																														
A4	2	A1A 238.000	СЕКЦИЯ ПРОСИТЕЛЬНАЯ	1	5.904-12 В. 1-10																														
			<u>ДЕТАЛИ</u>																																
A4	3	A1A 401.001	УГОЛОК	12																															
			<u>СТАНДАРТНЫЕ ИЗДЕЛИЯ</u>																																
	4		Болт М10-6g x 50.36 ГОСТ 7798-70	12																															
	5		Гайка М10-6Н.4 ГОСТ 5915-70	12																															
	6		Шайба 10-02.Ст3 ГОСТ 10006-78	14																															
		<u>ПЕРЕМЕННЫЕ ДАННЫЕ ДЛЯ ИСПОЛНЕНИЙ:</u>																																	
		A1A 407.000																																	
		<u>СБОРОЧНЫЕ ЕДИНИЦЫ</u>																																	
A4	7	A1A 213.000	СЕКЦИЯ ФИЛЬТРА	1	5.904-12 В. 1-23																														
A4	8	A1A 190.000	СЕКЦИЯ КАЛОРИФЕРНАЯ	1	5.904-12 В. 1-17																														
A4	9	A1A 407.010	РАМА	1																															
<table border="1"> <tr> <td>ИЗМ</td> <td>ЛИСТ</td> <td>№ ДОКУМ.</td> <td>ПОДП.</td> <td>ДАТА</td> </tr> <tr> <td>Р.ЯЗРЯБ.</td> <td>Р.УВНИСКАЯ</td> <td></td> <td></td> <td></td> </tr> <tr> <td>Л.ПР.</td> <td>Л.ЛТВЯК</td> <td></td> <td></td> <td></td> </tr> <tr> <td>Н.ЧУ.ГР.</td> <td>Л.ЛТВЯК</td> <td></td> <td></td> <td></td> </tr> <tr> <td>Н.КОМПР.</td> <td>Ф.РЯДКИН</td> <td></td> <td></td> <td></td> </tr> <tr> <td>УТВ.</td> <td>С.ПРИВАК</td> <td></td> <td></td> <td></td> </tr> </table>						ИЗМ	ЛИСТ	№ ДОКУМ.	ПОДП.	ДАТА	Р.ЯЗРЯБ.	Р.УВНИСКАЯ				Л.ПР.	Л.ЛТВЯК				Н.ЧУ.ГР.	Л.ЛТВЯК				Н.КОМПР.	Ф.РЯДКИН				УТВ.	С.ПРИВАК			
ИЗМ	ЛИСТ	№ ДОКУМ.	ПОДП.	ДАТА																															
Р.ЯЗРЯБ.	Р.УВНИСКАЯ																																		
Л.ПР.	Л.ЛТВЯК																																		
Н.ЧУ.ГР.	Л.ЛТВЯК																																		
Н.КОМПР.	Ф.РЯДКИН																																		
УТВ.	С.ПРИВАК																																		
A1A 407.000				ЛИСТ	2																														
Агрегат приточной вентиляционной камеры АПК 31,5-Т				САНТЕХНИПРОЕКТ																															

ИМЕН. ПОДП. ПОДП. И ДАТА

ВЗЯТ. ИМЕН. ИМЕН. И ЧУБ.

ПОДП. И ДАТА

Копировал: Яковл. ФОРМАТ А4

ФОРМАТ ЗОНА	Поз.	ОБОЗНАЧЕНИЕ	НАИМЕНОВАНИЕ	КОЛ.	ПРИМЕ- ЧАНИЕ																														
			A1A 407.000-01																																
			<u>СБОРОЧНЫЕ ЕДИНИЦЫ</u>																																
A4	7	A1A 213.000	СЕКЦИЯ ФИЛЬТРА	1	5.904-12 В. 1-23																														
A4	8	A1A 190.000-01	СЕКЦИЯ КАЛОРИФЕРНАЯ	1	5.904-12 В. 1-17																														
A4	9	A1A 407.010-01	РАМА	1																															
			<u>A1A 407.000-02</u>																																
			<u>СБОРОЧНЫЕ ЕДИНИЦЫ</u>																																
A4	7	A1A 214.000	СЕКЦИЯ ФИЛЬТРА	1	5.904-12 В. 1-23																														
A4	8	A1A 190.000	СЕКЦИЯ КАЛОРИФЕРНАЯ	1	5.904-12 В. 1-17																														
A4	9	A1A 407.010	РАМА	1																															
			<u>A1A 407.000-03</u>																																
			<u>СБОРОЧНЫЕ ЕДИНИЦЫ</u>																																
A4	7	A1A 214.000	СЕКЦИЯ ФИЛЬТРА	1	5.904-12 В. 1-23																														
A4	8	A1A 190.000-01	СЕКЦИЯ КАЛОРИФЕРНАЯ	1	5.904-12 В. 1-17																														
A4	9	A1A 407.010-01	РАМА	1																															
<table border="1"> <tr> <td>ИЗМ</td> <td>ЛИСТ</td> <td>№ ДОКУМ.</td> <td>ПОДП.</td> <td>ДАТА</td> </tr> <tr> <td>Р.ЯЗРЯБ.</td> <td>Р.УВНИСКАЯ</td> <td></td> <td></td> <td></td> </tr> <tr> <td>Л.ПР.</td> <td>Л.ЛТВЯК</td> <td></td> <td></td> <td></td> </tr> <tr> <td>Н.ЧУ.ГР.</td> <td>Л.ЛТВЯК</td> <td></td> <td></td> <td></td> </tr> <tr> <td>Н.КОМПР.</td> <td>Ф.РЯДКИН</td> <td></td> <td></td> <td></td> </tr> <tr> <td>УТВ.</td> <td>С.ПРИВАК</td> <td></td> <td></td> <td></td> </tr> </table>						ИЗМ	ЛИСТ	№ ДОКУМ.	ПОДП.	ДАТА	Р.ЯЗРЯБ.	Р.УВНИСКАЯ				Л.ПР.	Л.ЛТВЯК				Н.ЧУ.ГР.	Л.ЛТВЯК				Н.КОМПР.	Ф.РЯДКИН				УТВ.	С.ПРИВАК			
ИЗМ	ЛИСТ	№ ДОКУМ.	ПОДП.	ДАТА																															
Р.ЯЗРЯБ.	Р.УВНИСКАЯ																																		
Л.ПР.	Л.ЛТВЯК																																		
Н.ЧУ.ГР.	Л.ЛТВЯК																																		
Н.КОМПР.	Ф.РЯДКИН																																		
УТВ.	С.ПРИВАК																																		
A1A 407.000				ЛИСТ	2																														
Агрегат приточной вентиляционной камеры АПК 31,5-Т				САНТЕХНИПРОЕКТ																															

ИМЕН. ПОДП. ПОДП. И ДАТА

ВЗЯТ. ИМЕН. ИМЕН. И ЧУБ.

ПОДП. И ДАТА

Копировал: Яковл. ФОРМАТ А4

ФОРМАТ ЗОНА	Поз.	ОБОЗНАЧЕНИЕ	НАИМЕНОВАНИЕ	КОЛ.	ПРИМЕ- ЧАНИЕ																														
			<u>Документация</u>																																
A2		A1A 407.010 СБ	СБОРОЧНЫЙ ЧЕРТЕЖ																																
			<u>ДЕТАЛИ</u>																																
A4	1	A1A 401.014	ПЛЯНКА	4																															
A4	2	A1A 401.015	ПРОУШИНА	4																															
БЧ	3	A1A 407.011	ШВЕЛЛЕР; L=1444-3,1 12ГОСТ 8240-89 Ст3 ГОСТ 535-88	2	14,5 кг																														
БЧ	4	A1A 407.012	ШВЕЛЛЕР; L=1711-3,7 12ГОСТ 8240-89 Ст3 ГОСТ 535-88	2	18 кг																														
БЧ	5	A1A 407.013	ШВЕЛЛЕР; L=1815-3,7 12ГОСТ 8240-89 Ст3 ГОСТ 535-88	1	19 кг																														
БЧ	6	A1A 407.014	ШВЕЛЛЕР; L=1643-3,7 12ГОСТ 8240-89 Ст3 ГОСТ 535-88	4	17 кг																														
БЧ	7	A1A 407.015	ШВЕЛЛЕР; L=1040-2,6 12ГОСТ 8240-89 Ст3 ГОСТ 535-88	1	11 кг																														
БЧ	8	A1A 407.016	ШВЕЛЛЕР; L=1938-3,7 12ГОСТ 8240-89 Ст3 ГОСТ 535-88	2	20 кг																														
<table border="1"> <tr> <td>ИЗМ</td> <td>ЛИСТ</td> <td>№ ДОКУМ.</td> <td>ПОДП.</td> <td>ДАТА</td> </tr> <tr> <td>Р.ЯЗРЯБ.</td> <td>С.СЫСОВЕВА</td> <td></td> <td></td> <td></td> </tr> <tr> <td>Л.ПР.</td> <td>Л.ЛТВЯК</td> <td></td> <td></td> <td></td> </tr> <tr> <td>Н.ЧУ.ГР.</td> <td>Л.ЛТВЯК</td> <td></td> <td></td> <td></td> </tr> <tr> <td>Н.КОМПР.</td> <td>Ф.РЯДКИН</td> <td></td> <td></td> <td></td> </tr> <tr> <td>УТВ.</td> <td>С.ПРИВАК</td> <td></td> <td></td> <td></td> </tr> </table>						ИЗМ	ЛИСТ	№ ДОКУМ.	ПОДП.	ДАТА	Р.ЯЗРЯБ.	С.СЫСОВЕВА				Л.ПР.	Л.ЛТВЯК				Н.ЧУ.ГР.	Л.ЛТВЯК				Н.КОМПР.	Ф.РЯДКИН				УТВ.	С.ПРИВАК			
ИЗМ	ЛИСТ	№ ДОКУМ.	ПОДП.	ДАТА																															
Р.ЯЗРЯБ.	С.СЫСОВЕВА																																		
Л.ПР.	Л.ЛТВЯК																																		
Н.ЧУ.ГР.	Л.ЛТВЯК																																		
Н.КОМПР.	Ф.РЯДКИН																																		
УТВ.	С.ПРИВАК																																		
A1A 407.010				ЛИСТ	2																														
РАМА				САНТЕХНИПРОЕКТ																															

Выпуск 1
Серия 5.904-55

ИМЕН. ПОДП. ПОДП. И ДАТА

Копировал: Яковл. ФОРМАТ А4

ФОРМАТ ЗОНА	Поз.	ОБОЗНАЧЕНИЕ	НАИМЕНОВАНИЕ	КОЛ.	ПРИМЕ- ЧАНИЕ																														
			<u>СТАНДАРТНЫЕ ИЗДЕЛИЯ</u>																																
	9		Болт М10-6g x 40.36 ГОСТ 7798-70	8																															
	10		Гайка М10-6Н.4 ГОСТ 5915-70	8																															
		<u>ПЕРЕМЕННЫЕ ДАННЫЕ ДЛЯ ИСПОЛНЕНИЙ:</u>																																	
		A1A 407.010																																	
		<u>ДЕТАЛИ</u>																																	
БЧ	11	A1A 407.017	ШВЕЛЛЕР; L=2420-4,4 12ГОСТ 8240-89 Ст3 ГОСТ 535-88	2	25 кг																														
			<u>A1A 407.010-01</u>																																
			<u>ДЕТАЛИ</u>																																
БЧ	11	A1A 407.018	ШВЕЛЛЕР; L=2500-4,4 12ГОСТ 8240-89 Ст3 ГОСТ 535-88	2	26 кг																														
<table border="1"> <tr> <td>ИЗМ</td> <td>ЛИСТ</td> <td>№ ДОКУМ.</td> <td>ПОДП.</td> <td>ДАТА</td> </tr> <tr> <td>Р.ЯЗРЯБ.</td> <td>С.СЫСОВЕВА</td> <td></td> <td></td> <td></td> </tr> <tr> <td>Л.ПР.</td> <td>Л.ЛТВЯК</td> <td></td> <td></td> <td></td> </tr> <tr> <td>Н.ЧУ.ГР.</td> <td>Л.ЛТВЯК</td> <td></td> <td></td> <td></td> </tr> <tr> <td>Н.КОМПР.</td> <td>Ф.РЯДКИН</td> <td></td> <td></td> <td></td> </tr> <tr> <td>УТВ.</td> <td>С.ПРИВАК</td> <td></td> <td></td> <td></td> </tr> </table>						ИЗМ	ЛИСТ	№ ДОКУМ.	ПОДП.	ДАТА	Р.ЯЗРЯБ.	С.СЫСОВЕВА				Л.ПР.	Л.ЛТВЯК				Н.ЧУ.ГР.	Л.ЛТВЯК				Н.КОМПР.	Ф.РЯДКИН				УТВ.	С.ПРИВАК			
ИЗМ	ЛИСТ	№ ДОКУМ.	ПОДП.	ДАТА																															
Р.ЯЗРЯБ.	С.СЫСОВЕВА																																		
Л.ПР.	Л.ЛТВЯК																																		
Н.ЧУ.ГР.	Л.ЛТВЯК																																		
Н.КОМПР.	Ф.РЯДКИН																																		
УТВ.	С.ПРИВАК																																		
A1A 407.010				ЛИСТ	2																														
РАМА				САНТЕХНИПРОЕКТ																															

ИМЕН. ПОДП. ПОДП. И ДАТА

Копировал: Яковл. ФОРМАТ А4

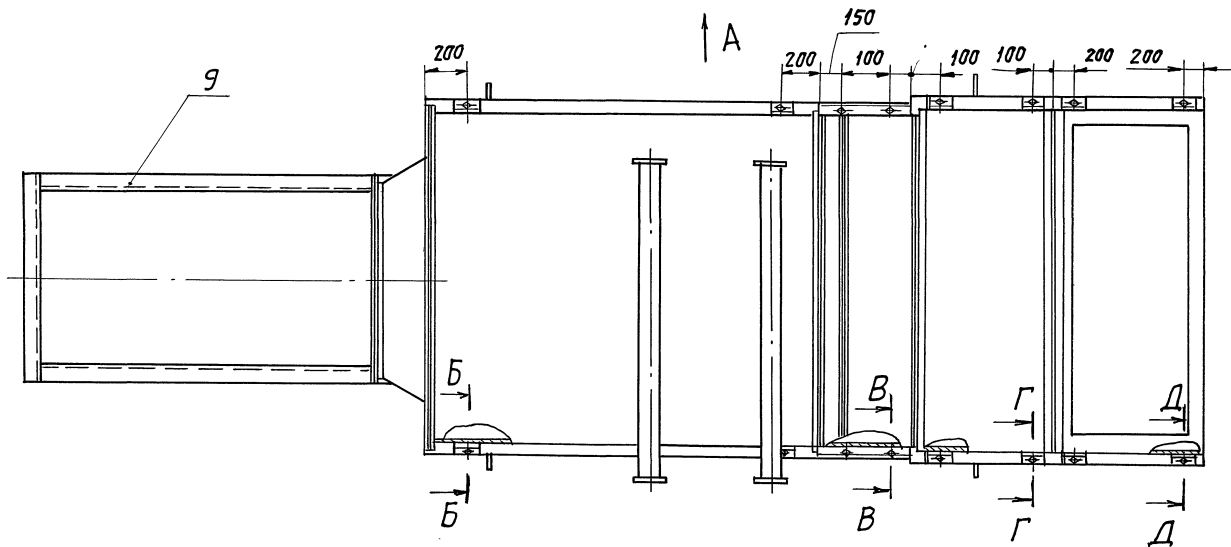
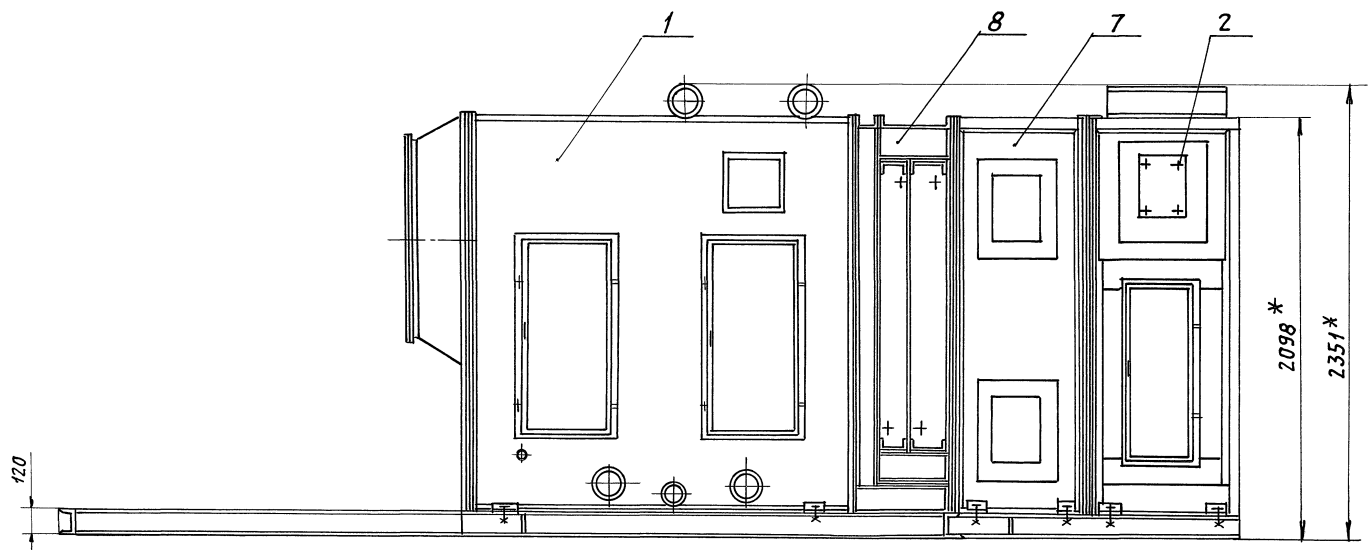

A

Б-Б (1:2)

В-В (1:2)

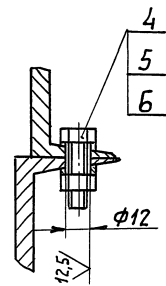
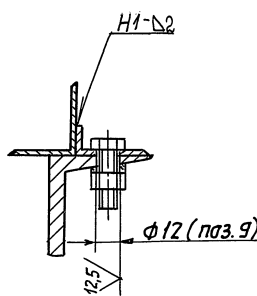
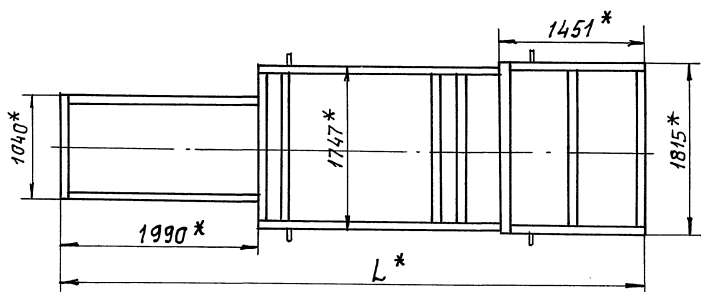

Д-Д (1:2)

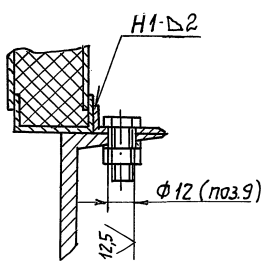

Г-Г (1:2)

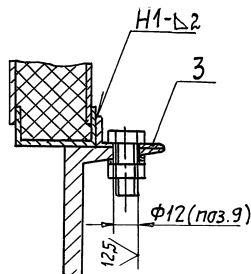

ОБОЗНАЧЕНИЕ	ШИФР	ТИП ФИЛЬТРУЮЩЕГО МАТЕРИАЛА	ТИП КАЛОРИФЕРА	ТИП ВЕНТИЛЯТОРА	L*, мм	МАССА, кг
A1A407.000	АПК31,5-Г-1	ФСВУ	КВС12П-П; КСК3-12-02		5861	2645
-01	АПК31,5-Г-2	ФСВУ	КВС12П-П; КСК4-12-02	ВЦ4-75-10	5941	2907
-02	АПК31,5-Г-3	ФРНК-ПГ	КВС12П-П; КСК3-12-02		5861	2642
-03	АПК31,5-Г-4	ФРНК-ПГ	КВС12П-П; КСК4-12-02		5941	2904

1. * РАЗМЕРЫ ДЛЯ СПРАВОК.

2. H14; ± 1/2.

3. СВАРНЫЕ ШВЫ ПО ГОСТ 5264-80

A1A407.000СБ					
ИЗМ	ЛИСТ	№ ДОКУМ.	ПОДП.	ДАТА	АГРЕГАТ ПРИТОЧНОЙ ВЕНТИЛЯЦИОННОЙ КАМЕРЫ АПК31,5-Г
		СЫСОВЕЯ	Ф		АГРЕГАТ ПРИТОЧНОЙ ВЕНТИЛЯЦИОННОЙ КАМЕРЫ АПК31,5-Г
		ЛИТВАК			
		ЛИТВАК			
		ФРЯЖКНИ			
		СЛНВАК			
24667-64 27 КОПИРОВАЛ: Ясенька					

ЛИТ. МАССА МАШТАБ

И СМ. ТАБЛ. -

ЛИСТ ЛИСТОВ 1

САНТЕХНИПРОЕКТ

ФОРМАТ: А2

Серия 5.904-55 выпуск 1

И.В. ПЛОДЯ, Подпр. над пр. Форминский, Инв. № 0456, Подпр. и д. пр.

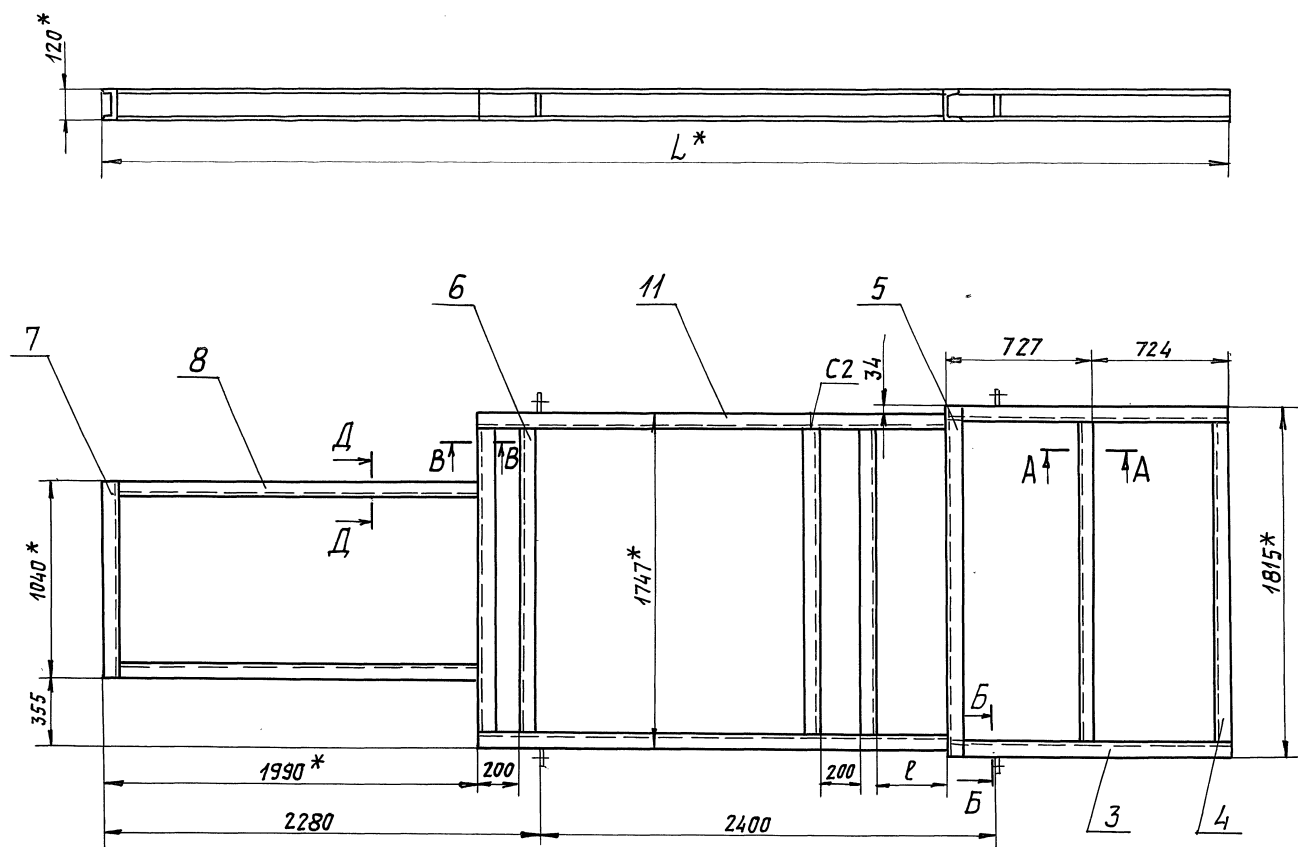

A-A (1:5)

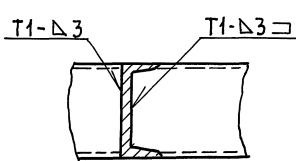

D-D (1:5)

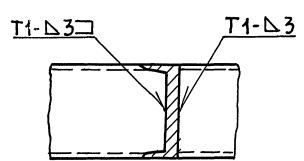

B-B (1:5)

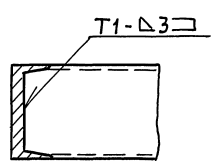

Б-Б (1:2)

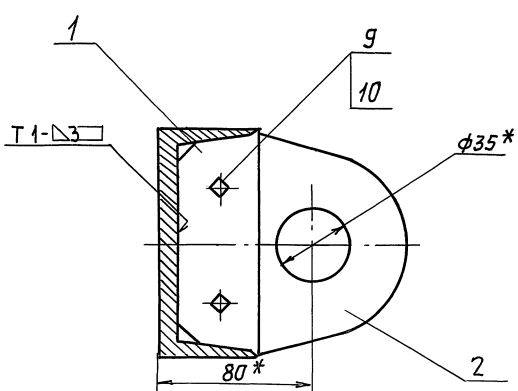

ОБОЗНАЧЕНИЕ	РАЗМЕРЫ, ММ		МАССА, КГ
	L*	ℓ	
A1A407.010	5861	394	275
-01	5941	474	277

- 1. *РАЗМЕРЫ ДЛЯ СПРАВКИ.
- 2. Н14; ± $\frac{t_2}{2}$.
- 3. СВАРНЫЕ ШВЫ ПО ГОСТ 5264-80.

Серия 5.904-55 Выпуск 1

ИЗВ. ПОДП. ПОДП. И ДАТА (ВЗЯТ. ИЛИ НЕ ВЗЯТ) ТИП Д. НАДП.

				A1A407.010.CB			
Изм. Лист	№ докум.	Подп.	Дата	РАМА	ЛИТ.	МАССА	ИЛИ ШТ.
					И	СМ. ТУБЛ.	—
Рязряб. Сысоева					ЛИСТ		ЛИСТОВ 1
Пров. Литвяк					САНТЕХНИПРОЕКТ		
Нач. гр. Литвяк							
Гл. спец. Грановский							
Н. контр. Фрядкин							
Утв. Спявак							
24667-04 28				Копировал: Рязряб.		ФОРМАТ: А2	

ФОРМАТ	ЗОНА	Поз.	ОБОЗНАЧЕНИЕ	НАИМЕНОВАНИЕ	КОЛ.	ПРИМЕЧАНИЕ	
				<u>ДОКУМЕНТАЦИЯ</u>			
A2			A1A 408. 000 СБ	СБОРОЧНЫЙ ЧЕРТЕЖ			
A4			A1A 401. 000 ТТ	АГРЕГАТЫ ПРИТОЧНЫХ ВЕНТИЛЯЦИОННЫХ КАМЕР			
				<u>ТЕХНИЧЕСКИЕ ТРЕБОВАНИЯ</u>			
				<u>СБОРОЧНЫЕ ЕДИНИЦЫ</u>			
A4	1		A1A 227.000-06	СЕКЦИЯ ПРИЕМНАЯ	1	5.904-12 В.1-30	
A4	2		A1A 182. 000	СЕКЦИЯ СОЕДИНИТЕЛЬНАЯ	1	5.904-12 В.1-3	
				<u>ДЕТАЛИ</u>			
A4	3		A1A 401. 001	УГОЛОК	8		
				<u>СТАНДАРТНЫЕ ИЗДЕЛИЯ</u>			
	4			БОЛТ М10-6 _г Х50.36			
				ГОСТ 7798-70	16		
	5			ГАЙКА М10-6Н.4			
				ГОСТ 5915-70	16		
	6			ШАЙБА 10-02. Ст.3			
				ГОСТ 10906-78	20		
			<u>ПЕРЕМЕННЫЕ ДАННЫЕ ДЛЯ ИСПОЛНЕНИЙ:</u>				
			A1A 408. 000				
			<u>СБОРОЧНЫЕ ЕДИНИЦЫ</u>				
A4	7		A1A 213. 000	СЕКЦИЯ ФИЛЬТРА	1	5.904-12 В.1-23	
			A1A 408. 000				
			ИЗМ. ЛИСТ	Н. ДОКУМ.	ПОДП.	ДАТА	
			Рязань	Рубинская			
			Пров.	Литвяк			
			Рук. гр.	Литвяк			
			Н. контр.	Фрядкин			
			УТВ.	Спнвяк			
			Агрегат приточной вентилиационной камеры АПК315-II			ЛИСТ	ЛИСТОВ
						1	2
							САНТЕХНИИПРОЕКТ

КОПИРОВАЛ: Яковлев - ФОРМАТ А4

ФОРМАТ	ЗОНА	Поз.	ОБОЗНАЧЕНИЕ	НАИМЕНОВАНИЕ	КОЛ.	ПРИМЕЧАНИЕ	
A4	8		A1A 190. 000	СЕКЦИЯ КАЛОРИФЕРНАЯ	1	5.904-12 В.1-17	
A4	9		A1A 408. 010	РАМА			
				<u>A1A 408. 000-01</u>			
				<u>СБОРОЧНЫЕ ЕДИНИЦЫ</u>			
A4	7		A1A 213. 000	СЕКЦИЯ ФИЛЬТРА	1	5.904-12 В.1-23	
A4	8		A1A 190. 000-01	СЕКЦИЯ КАЛОРИФЕРНАЯ	1	5.904-12 В.1-17	
A4	9		A1A 408. 010-01	РАМА	1		
				<u>A1A 408. 000-02</u>			
				<u>СБОРОЧНЫЕ ЕДИНИЦЫ</u>			
A4	7		A1A 214. 000	СЕКЦИЯ ФИЛЬТРА	1	5.904-12 В.1-23	
A4	8		A1A 190. 000	СЕКЦИЯ КАЛОРИФЕРНАЯ	1	5.904-12 В.1-17	
A4	9		A1A 408. 000	РАМА			
				<u>A1A 408. 000-03</u>			
				<u>СБОРОЧНЫЕ ЕДИНИЦЫ</u>			
A4	7		A1A 214. 000	СЕКЦИЯ ФИЛЬТРА	1	5.904-12 В.1-23	
A4	8		A1A 190. 000-01	СЕКЦИЯ КАЛОРИФЕРНАЯ	1	5.904-12 В.1-17	
A4	9		A1A 408. 000-01	РАМА	1		
			A1A 408. 000				
			ИЗМ. ЛИСТ	Н. ДОКУМ.	ПОДП.	ДАТА	
						ЛИСТ	ЛИСТОВ
							2
							САНТЕХНИИПРОЕКТ

КОПИРОВАЛ: Яковлев - ФОРМАТ А4

ФОРМАТ	ЗОНА	Поз.	ОБОЗНАЧЕНИЕ	НАИМЕНОВАНИЕ	КОЛ.	ПРИМЕЧАНИЕ	
				<u>ДОКУМЕНТАЦИЯ</u>			
A2			A1A 408. 010 СБ	СБОРОЧНЫЙ ЧЕРТЕЖ			
				<u>ДЕТАЛИ</u>			
A4	1		A1A 401. 014	ПЛАНКА	4		
A4	2		A1A 401. 015	ПРОУШИНА	4		
Б4	3		A1A 408. 011	ШВЕЛЛЕР, L=1444-3,1			
				ШВЕЛЛЕР 12 ГОСТ 8240-89			
				Ст.3: ГОСТ 535-88	2	14,5 кг	
Б4	4		A1A 408. 012	ШВЕЛЛЕР, L=1711-3,7			
				ШВЕЛЛЕР 12 ГОСТ 8240-89			
				Ст.3: ГОСТ 535-88	2	18 кг	
Б4	5		A1A 408. 013	ШВЕЛЛЕР, L=1815-3,7			
				ШВЕЛЛЕР 12 ГОСТ 8240-89			
				Ст.3: ГОСТ 535-88	1	19 кг	
Б4	6		A1A 408. 014	ШВЕЛЛЕР, L=1643-3,7			
				ШВЕЛЛЕР 12 ГОСТ 8240-89			
				Ст.3: ГОСТ 535-88	2	17 кг	
Б4	7		A1A 408. 015	ШВЕЛЛЕР, L=1040-2,6			
				ШВЕЛЛЕР 12 ГОСТ 8240-89			
				Ст.3: ГОСТ 535-88	1	11 кг	
Б4	8		A1A 408. 016	ШВЕЛЛЕР, L=1938-3,7			
				ШВЕЛЛЕР 12 ГОСТ 8240-89			
				Ст.3: ГОСТ 535-88	2	20 кг	
			A1A 408. 010				
			ИЗМ. ЛИСТ	Н. ДОКУМ.	ПОДП.	ДАТА	
			Рязань	Сысоева			
			Пров.	Литвяк			
			Рук. гр.	Литвяк			
			Н. контр.	Фрядкин			
			УТВ.	Спнвяк			
			РАМА			ЛИСТ	ЛИСТОВ
						1	2
							САНТЕХНИИПРОЕКТ

КОПИРОВАЛ: Яковлев - ФОРМАТ А4

ФОРМАТ	ЗОНА	Поз.	ОБОЗНАЧЕНИЕ	НАИМЕНОВАНИЕ	КОЛ.	ПРИМЕЧАНИЕ	
				<u>СТАНДАРТНЫЕ ИЗДЕЛИЯ</u>			
		9		БОЛТ М10-6 _г Х40.36			
				ГОСТ 7798-70	8		
		10		ГАЙКА М10-6Н.4			
				ГОСТ 5915-70	8		
			<u>ПЕРЕМЕННЫЕ ДАННЫЕ ДЛЯ ИСПОЛНЕНИЙ:</u>				
			A1A 408. 010				
			<u>ДЕТАЛИ</u>				
Б4	11		A1A 408. 017	ШВЕЛЛЕР, L=1155-2,6			
				ШВЕЛЛЕР 12 ГОСТ 8240-89			
				Ст.3: ГОСТ 535-88	2	12 кг	
				<u>A1A 408. 010-01</u>			
				<u>ДЕТАЛИ</u>			
Б4	11		A1A 408. 018	ШВЕЛЛЕР, L=1235-2,6			
				ШВЕЛЛЕР 12 ГОСТ 8240-89			
				Ст.3: ГОСТ 535-88	2	13 кг	
			A1A 408. 010				
			ИЗМ. ЛИСТ	Н. ДОКУМ.	ПОДП.	ДАТА	
						ЛИСТ	ЛИСТОВ
							2
							САНТЕХНИИПРОЕКТ

КОПИРОВАЛ: Яковлев - ФОРМАТ А4

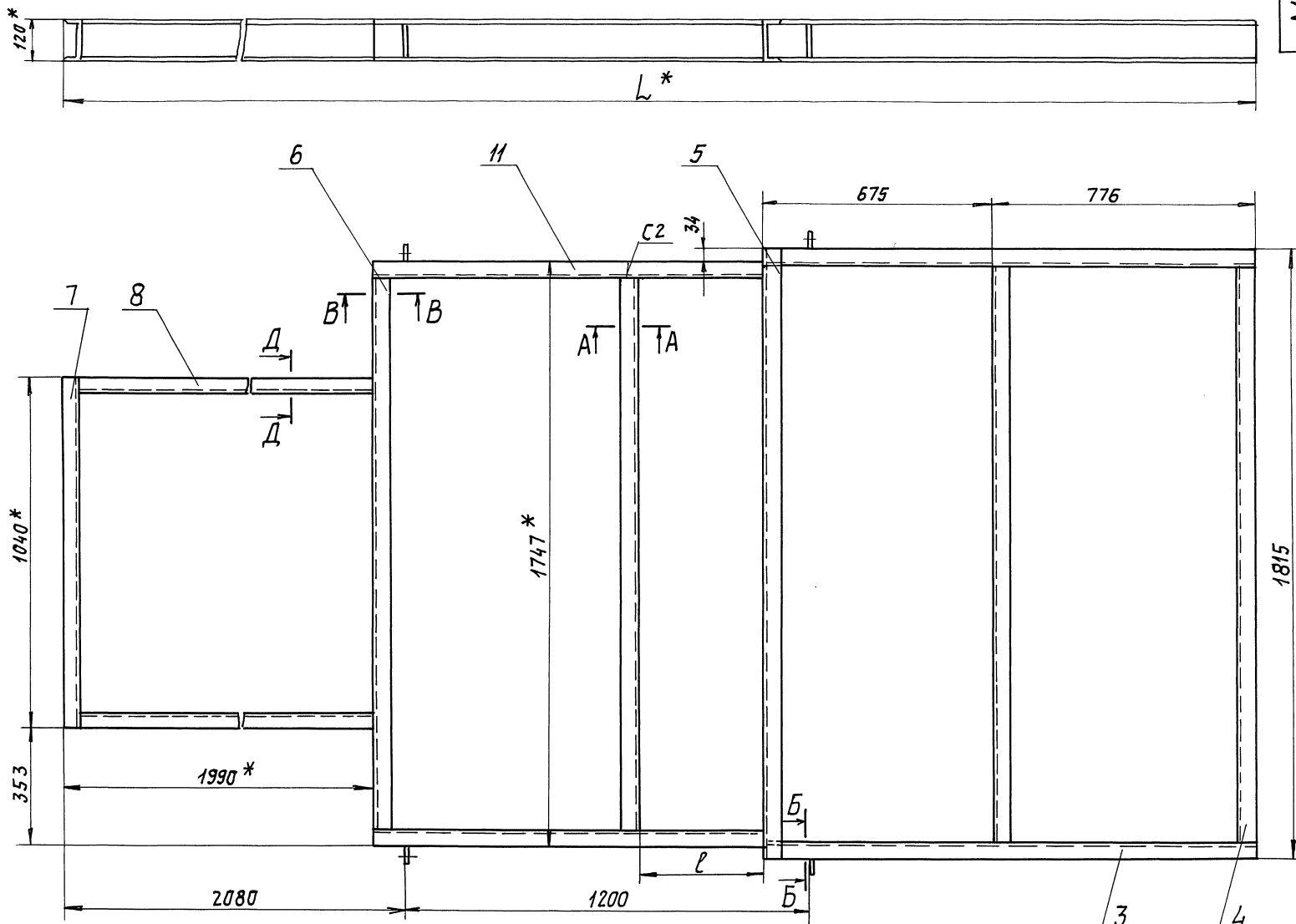

А-А (1:5)

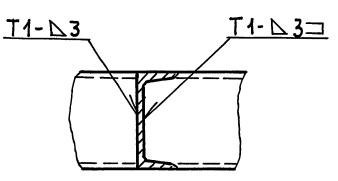

Д-Д (1:5)

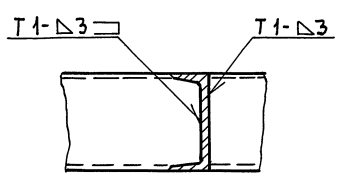

В-В (1:5)

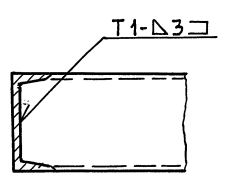

Б-Б (1:2)

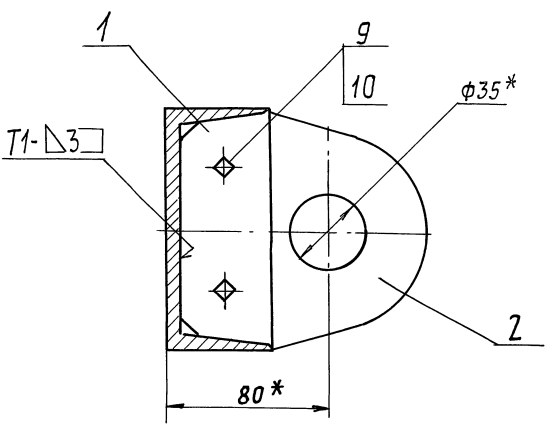

ОБОЗНАЧЕНИЕ	РАЗМЕРЫ, ММ		МАССА, КГ
	L*	ℓ	
А1А408.010	4596	394	196
-01	4676	474	198

- 1. * РАЗМЕРЫ ДЛЯ СПРАВКИ.
- 2. Н14; ± $\frac{t_2}{2}$.
- 3. СВАРНЫЕ ШВЫ ПО ГОСТ 5264-80.

Имя и Подпись, Подпись, Дата, Имя и Подпись, Подпись, Дата, Серия 5.904-55, Выпуск 1

Имя и Подпись			Подпись, Дата			Имя и Подпись			Подпись, Дата		
А1А408.010 СБ						РАМА			Лист. Массы Машт.		
Имя и Подпись									И		
Имя и Подпись						Лист			Листов 1		
Имя и Подпись						САНТЕХНИПРОЕКТ					

24667-84 31 Копировал: Желен ФОРМАТ: А2

ФОРМАТ ЗОНА	Поз.	ОБОЗНАЧЕНИЕ	НАИМЕНОВАНИЕ	КОЛ.	ПРИМЕ- ЧАНИЕ
			<u>ДОКУМЕНТАЦИЯ</u>		
A2		A1A 409.000 СБ	СБОРОЧНЫЙ ЧЕРТЕЖ		
A4		A1A 401.000 ТТ	Агрегаты приточных ВЕНТИЛЯЦИОННЫХ КАМЕР ТЕХНИЧЕСКИЕ ТРЕБОВАНИЯ		
			<u>СБОРОЧНЫЕ ЕДИНИЦЫ</u>		
A4	1	A1A 227.000-06	СЕКЦИЯ ПРИЕМНАЯ	1	5.904-12 В.1-30
A4	2	A1A 182.000	СЕКЦИЯ СОЕДИНИТЕЛЬНАЯ	1	5.904-12 В.1-3
			<u>ДЕТАЛИ</u>		
A4	3	A1A401.001	Уголок	4	
			<u>СТАНДАРТНЫЕ ИЗДЕЛИЯ</u>		
	4		БОЛТ М10-6g x50.36		
			ГОСТ 7798-70	12	
	5		Гайка М10-6Н.4		
			ГОСТ 5915-70	12	
	6		Шайба 10-02. Ст3		
			ГОСТ 10906-78	16	
A1A 409.000					
Изм/Лист	№ докум.	Подп.	Дата		
Рязр.б.	Рыбинская	3/0		Лит:	Лист
Пров.	Литвак			И	1 2
Рук. гр.	Литвак			САНТЕХНИПРОЕКТ	
Н.контр.	Фрядкин			АПК 31,5 - III	
Утв.	Сливяк			КОПИРОВАЛ: Яблонь	

Изм/Лист Подп. и дата Взам. инв. и дата Подп. и дата

ФОРМАТ ЗОНА	Поз.	ОБОЗНАЧЕНИЕ	НАИМЕНОВАНИЕ	КОЛ.	ПРИМЕ- ЧАНИЕ
			<u>ПЕРЕМЕННЫЕ ДАННЫЕ</u> ДЛЯ ИСПОЛНЕНИЙ:		
			A1A 409.000		
			<u>СБОРОЧНЫЕ ЕДИНИЦЫ</u>		
A4	7	A1A 190.000	СЕКЦИЯ КАЛОРИФЕРНАЯ	1	5.904-12 В.1-17
A4	8	A1A 409.010	РАМА		
			<u>A1A 409.000-01</u>		
			<u>СБОРОЧНЫЙ ЧЕРТЕЖ</u>		
A4	7	A1A 190.000-01	СЕКЦИЯ КАЛОРИФЕРНАЯ	1	5.904-12 В.1-17
A4	8	A1A 409.010-01	РАМА	1	
A1A 409.000					
Изм/Лист	№ докум.	Подп.	Дата		
КОПИРОВАЛ: Яблонь					

Изм/Лист Подп. и дата Взам. инв. и дата Подп. и дата

ФОРМАТ ЗОНА	Поз.	ОБОЗНАЧЕНИЕ	НАИМЕНОВАНИЕ	КОЛ.	ПРИМЕ- ЧАНИЕ
			<u>ДОКУМЕНТАЦИЯ</u>		
A2		A1A 409.010 СБ	СБОРОЧНЫЙ ЧЕРТЕЖ		
			<u>ДЕТАЛИ</u>		
A4	1	A1A 401.014	Планка	4	
A4	2	A1A 401.015	Ушко	4	
B4	3	A1A 409.011	ШВЕЛЛЕР: L=669-2,0		
			ШВЕЛЛЕР 12ГОСТ 8240-89		
			Ст3: ГОСТ 535-88	2	7 кг
B4	4	A1A 409.012	ШВЕЛЛЕР: L=1711-3,7		
			ШВЕЛЛЕР 12ГОСТ 8240-89		
			Ст3: ГОСТ 535-88	1	18 кг
B4	5	A1A 409.013	ШВЕЛЛЕР: L=1815-3,7		
			ШВЕЛЛЕР 12ГОСТ 8240-89		
			Ст3: ГОСТ 535-88	1	19 кг
B4	6	A1A 409.014	ШВЕЛЛЕР: L=1643-3,7		
			ШВЕЛЛЕР 12ГОСТ 8240-89		
			Ст3: ГОСТ 535-88	2	17 кг
B4	7	A1A 409.015	ШВЕЛЛЕР: L=1040-2,6		
			ШВЕЛЛЕР 12ГОСТ 8240-89		
			Ст3: ГОСТ 535-88	1	11 кг
B4	8	A1A 409.016	ШВЕЛЛЕР: L=1938-3,7		
			ШВЕЛЛЕР 12ГОСТ 8240-89		
			Ст3: ГОСТ 535-88	2	20 кг
A1A 409.010					
Изм/Лист	№ докум.	Подп.	Дата		
Рязр.б.	Сысоева			Лит:	Лист
Пров.	Литвак			И	1 2
Рук. гр.	Литвак			САНТЕХНИПРОЕКТ	
Н.контр.	Фрядкин			РАМА	
Утв.	Сливяк			КОПИРОВАЛ: Яблонь	

Выпуск 1 Серия 5.904-55

Изм/Лист Подп. и дата Взам. инв. и дата Подп. и дата

ФОРМАТ ЗОНА	Поз.	ОБОЗНАЧЕНИЕ	НАИМЕНОВАНИЕ	КОЛ.	ПРИМЕ- ЧАНИЕ
			<u>СТАНДАРТНЫЕ ИЗДЕЛИЯ</u>		
	9		БОЛТ М10-6Нх40.36		
			ГОСТ 7798-70	8	
	10		Гайка М10. 6g.4		
			ГОСТ 5915-70	8	
			<u>ПЕРЕМЕННЫЕ ДАННЫЕ</u> ДЛЯ ИСПОЛНЕНИЙ:		
			A1A 409.010		
			<u>ДЕТАЛИ</u>		
B4	11	A1A 409.017	ШВЕЛЛЕР: L=1155-2,6		
			ШВЕЛЛЕР 12ГОСТ 8240-89		
			Ст3: ГОСТ 535-88	2	12 кг
			<u>A1A 409.010-01</u>		
			<u>ДЕТАЛИ</u>		
B4	11	A1A 409.018	ШВЕЛЛЕР: L=1235-2,6		
			ШВЕЛЛЕР 12ГОСТ 8240-89		
			Ст3: ГОСТ 535-88	2	13 кг
A1A 409.010					
Изм/Лист	№ докум.	Подп.	Дата		
КОПИРОВАЛ: Яблонь					

Изм/Лист Подп. и дата Взам. инв. и дата Подп. и дата

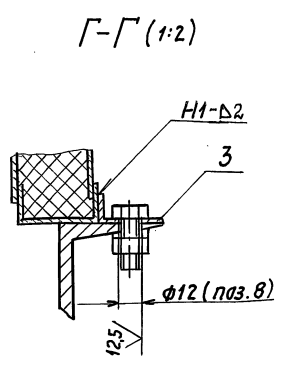
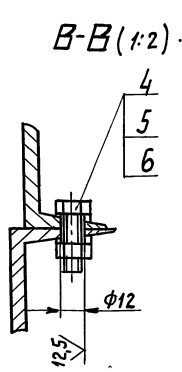
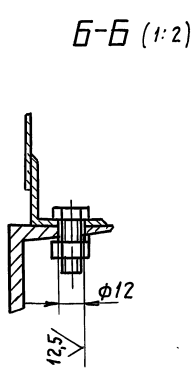
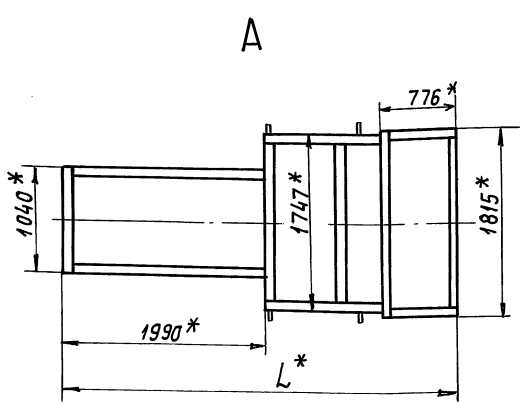
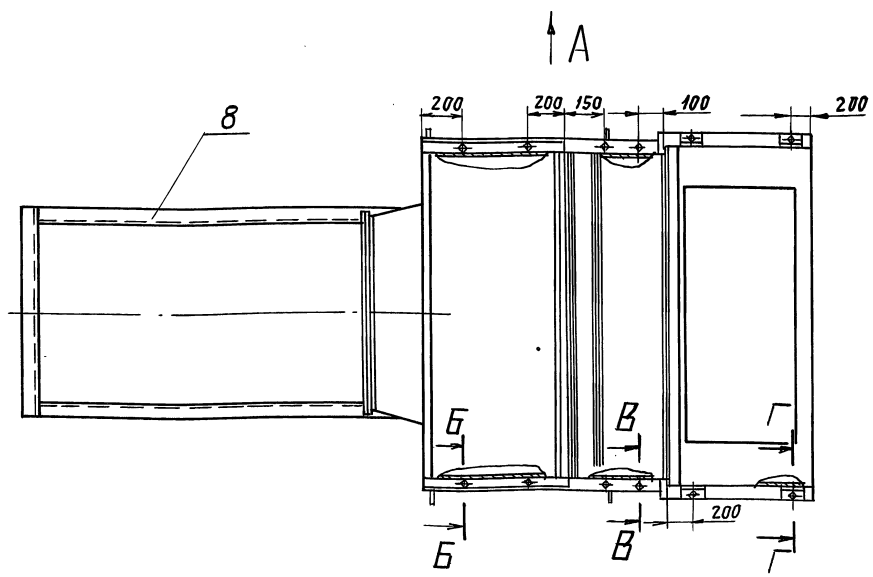
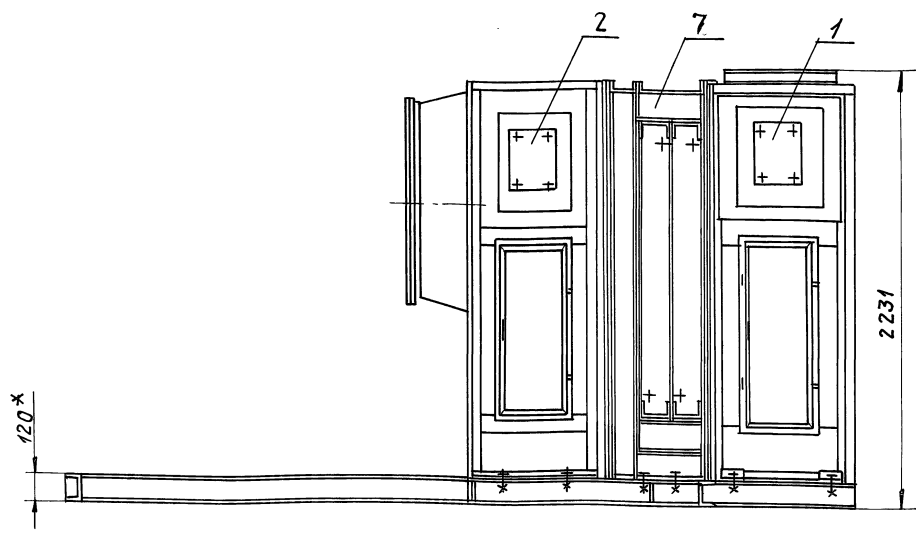

ОБОЗНАЧЕНИЕ	ШИФР	ТИП КАЛОРИФЕРА	ТИП ВЕНТИЛЯТОРА	L, * мм	МАССА, кг
A1A409.000	АПК31,5-III-1	КВС12П-II; КСК3-12-02	ВЦ4-75-10	3921	2327
-01	АПК31,5-III-2	КВБ12П-II; КСК4-12-02		4001	2589

- * РАЗМЕРЫ ДЛЯ СПРАВКИ.
- Н14; ± $\frac{tz}{2}$.
- СВАРНЫЕ ШВЫ ПО ГОСТ 5264-80

Серия 5.904-55 Выпуск 1

Имя Подл. Подп. и Дата Взят. инв. и Инв. № Фабл. Подп. и Дата

A1A409.000СБ						
ИМЯ ЛИСТ	№ ДОКУМ.	ПОДП.	ДАТА	АНТ.	МЯССА	МЯШТ.
РАЗРБ.	СЫСОВЕВА			Н	СМ. ТАБЛ.	-
ПРОВ.	ЛИТВЯК					
НАЧ. ГР.	ЛИТВЯК					
ГЛ. СПЕЦ.	ГРЯНОВСКИЙ					
Н. КОНТР.	ФРЯДКИН					
УТВ.	СПИВЯК					
				АГРЕГАТ ПРИТОЧНОЙ ВЕНТИЛЯЦИОННОЙ КАМЕРЫ АПК 31,5-III.		
				ЛИСТ		ЛИСТОВ 1
						САНТЕХНИИПРОЕКТ

ФОРМАТ	ЗОНА	ПОЗ.	ОБОЗНАЧЕНИЕ	НАИМЕНОВАНИЕ	КОЛ.	ПРИМЕЧАНИЕ
				ДОКУМЕНТАЦИЯ		
A2			A1A 410.000 СБ	СБОРОЧНЫЙ ЧЕРТЕЖ		
A4			A1A 401.000 ТТ	АГРЕГАТЫ ПРИТОЧНЫХ ВЕНТИЛЯЦИОННЫХ КАМЕР		
				ТЕХНИЧЕСКИЕ ТРЕБОВАНИЯ		
				СБОРОЧНЫЕ ЕДИНИЦЫ		
A2	1		A1A 228.000-06	СЕКЦИЯ ПРИЕМНАЯ	1	5.904-12 8.1-27
	2		A1A 239.000	СЕКЦИЯ ОРОСТЕЛЬНАЯ	1	5.904-12 8.1-11
				ДЕТАЛИ		
A4	3		A1A 401.001	УГОЛОК	8	
				СТАНДАРТНЫЕ ИЗДЕЛИЯ		
	4			БОЛТ М10-6g x 50.36		
				ГОСТ 7798-70	16	
	5			ГАЙКА М10-6Н.4		
				ГОСТ 5915-70	16	
	6			ШАЙБА 10.02. Ст3		
				ГОСТ 906-78	20	
			ПЕРЕМЕННЫЕ ДАННЫЕ ДЛЯ ИСПОЛНЕНИЙ:			
			A1A 410.000			
			СБОРОЧНЫЕ ЕДИНИЦЫ			
A4	7		A1A 215.000	СЕКЦИЯ ФИЛЬТРА	1	5.904-12 8.1-24
			A1A 410.000			
			ИЗМ	ЛИСТ	И ДОКУМ.	ПОДП.
			РАЗРАБ.	РУВНИСКОЯ	ПОДП.	ДАТА
			ПРОВ.	ЛИТВАК		
			НАЧ. ГР.	ЛИТВАК		
			И. КОНТР.	ФРЯДКИН		
			УТВ.	СПИВЯК		
			АГРЕГАТ ПРИТОЧНОЙ ВЕНТИЛЯЦИОННОЙ КАМЕРЫ АПК40-Г			
			ЛИТ.	ЛИСТ	ЛИСТОВ	
			И	1	2	
			САНТЕХНИПРОЕКТ			
			КОПИРОВАЛ: Пел			ФОРМАТ А4

ФОРМАТ	ЗОНА	ПОЗ.	ОБОЗНАЧЕНИЕ	НАИМЕНОВАНИЕ	КОЛ.	ПРИМЕЧАНИЕ
A4	8		A1A 191.000	СЕКЦИЯ КАЛОРИФЕРНАЯ	1	5.904-12 8.1-18
A4	9		A1A. 410. 010	РАМА	1	
			A1A 410.000-01			
			СБОРОЧНЫЕ ЕДИНИЦЫ			
A4	7		A1A 216.000	СЕКЦИЯ ФИЛЬТРА	1	5.904-12 8.1-29
A4	8		A1A 191.000 -01	СЕКЦИЯ КАЛОРИФЕРНАЯ	1	5.904-12 8.1-18
A4	9		A1A 410.010 -01	РАМА	1	
			A1A 410.000-02			
			СБОРОЧНЫЕ ЕДИНИЦЫ			
A4	7		A1A 216.000	СЕКЦИЯ ФИЛЬТРА	1	5.904-12 8.1-17
A4	8		A1A 191.000	СЕКЦИЯ КАЛОРИФЕРНАЯ	1	5.904-12 8.1-18
A4	9		A1A 410.010	РАМА	1	
			A1A 410.000-03			
			СБОРОЧНЫЕ ЕДИНИЦЫ			
A4	7		A1A 216.000	СЕКЦИЯ ФИЛЬТРА	1	5.904-12 8.1-24
A4	8		A1A 191.000-01	СЕКЦИЯ КАЛОРИФЕРНАЯ	1	5.904-12 8.1-18
A4	9		A1A 410.010-01	РАМА	1	
			A1A 410.000			
			ИЗМ	ЛИСТ	И ДОКУМ.	ПОДП.
			РАЗРАБ.	РУВНИСКОЯ	ПОДП.	ДАТА
			ПРОВ.	ЛИТВАК		
			НАЧ. ГР.	ЛИТВАК		
			И. КОНТР.	ФРЯДКИН		
			УТВ.	СПИВЯК		
			АГРЕГАТ ПРИТОЧНОЙ ВЕНТИЛЯЦИОННОЙ КАМЕРЫ АПК40-Г			
			ЛИТ.	ЛИСТ	ЛИСТОВ	
			И	1	2	
			САНТЕХНИПРОЕКТ			
			КОПИРОВАЛ: Пел			ФОРМАТ А4

ФОРМАТ	ЗОНА	ПОЗ.	ОБОЗНАЧЕНИЕ	НАИМЕНОВАНИЕ	КОЛ.	ПРИМЕЧАНИЕ
				ДОКУМЕНТАЦИЯ		
A2			A1A 410.010 СБ	СБОРОЧНЫЙ ЧЕРТЕЖ		
				ДЕТАЛИ		
A4	1		A1A 401.014	ПЛАНКА	4	
A4	2		A1A 401.015	ПРОУШИНА	4	
Б4	3		A1A 410.011	ШВЕЛЛЕР, L=1644-3,7		
				ШВЕЛЛЕР 12ГОСТ 8240-89		
				Ст3 ГОСТ 535-88	2	17кг
Б4	4		A1A 410.012	ШВЕЛЛЕР, L=2496-4,4		
				ШВЕЛЛЕР 12ГОСТ 8240-89		
				Ст3 ГОСТ 535-88	2	26кг
Б4	5		A1A 410.013	ШВЕЛЛЕР, L=2600-5,4		
				ШВЕЛЛЕР 12ГОСТ 8240-89		
				Ст3 ГОСТ 535-88	1	27кг
Б4	6		A1A 410.014	ШВЕЛЛЕР, L=2428-4,4		
				ШВЕЛЛЕР 12ГОСТ 8240-89		
				Ст3 ГОСТ 535-88	5	25кг
Б4	7		A1A 410.015	ШВЕЛЛЕР, L=1040-2,6		
				ШВЕЛЛЕР 12ГОСТ 8240-89		
				Ст3 ГОСТ 535-88	1	11кг
Б4	8		A1A 410.016	ШВЕЛЛЕР, L=2438-4,4		
				ШВЕЛЛЕР 12ГОСТ 8240-89		
				Ст3 ГОСТ 535-88	2	25кг
			A1A 410.010			
			ИЗМ	ЛИСТ	И ДОКУМ.	ПОДП.
			РАЗРАБ.	СЫСОЕВА	ПОДП.	ДАТА
			ПРОВ.	ЛИТВАК		
			НАЧ. ГР.	ЛИТВАК		
			И. КОНТР.	ФРЯДКИН		
			УТВ.	СПИВЯК		
			РАМА			
			ЛИТ.	ЛИСТ	ЛИСТОВ	
			И	1	2	
			САНТЕХНИПРОЕКТ			
			КОПИРОВАЛ: Пел			ФОРМАТ А4

ФОРМАТ	ЗОНА	ПОЗ.	ОБОЗНАЧЕНИЕ	НАИМЕНОВАНИЕ	КОЛ.	ПРИМЕЧАНИЕ
Б4	9		A1A 410.017	ШВЕЛЛЕР, L=936-2,3		
				ШВЕЛЛЕР 12ГОСТ 8240-89		
				Ст3 ГОСТ 535-88	1	10кг
			СТАНДАРТНЫЕ ИЗДЕЛИЯ			
	10			БОЛТ М10.6g x 40.36		
				ГОСТ 7798-70	8	
	11			ГАЙКА М10-6Н.4		
				ГОСТ 5915-70	8	
			ПЕРЕМЕННЫЕ ДАННЫЕ ДЛЯ ИСПОЛНЕНИЙ:			
			A1A 410.010			
			ДЕТАЛИ			
Б4	12		A1A 410.018	ШВЕЛЛЕР, L=2420-4,4		
				ШВЕЛЛЕР 12ГОСТ 8240-89		
				Ст3 ГОСТ 535-88	2	25кг
			A1A 410.010-01			
			ДЕТАЛИ			
Б4	12		A1A 410.019	ШВЕЛЛЕР, L=2500-4,4		
				ШВЕЛЛЕР 12ГОСТ 8240-89		
				Ст3 ГОСТ 535-88	2	26кг
			A1A 410.010			
			ИЗМ	ЛИСТ	И ДОКУМ.	ПОДП.
			РАЗРАБ.	СЫСОЕВА	ПОДП.	ДАТА
			ПРОВ.	ЛИТВАК		
			НАЧ. ГР.	ЛИТВАК		
			И. КОНТР.	ФРЯДКИН		
			УТВ.	СПИВЯК		
			РАМА			
			ЛИТ.	ЛИСТ	ЛИСТОВ	
			И	1	2	
			САНТЕХНИПРОЕКТ			
			КОПИРОВАЛ: Пел			ФОРМАТ А4

ИЗМ. ПОДП. ПОДП. И ДАТА

Выпуск 1

Середя 5.904-55

ИЗМ. ПОДП. ПОДП. И ДАТА

ИЗМ. ПОДП. ПОДП. И ДАТА

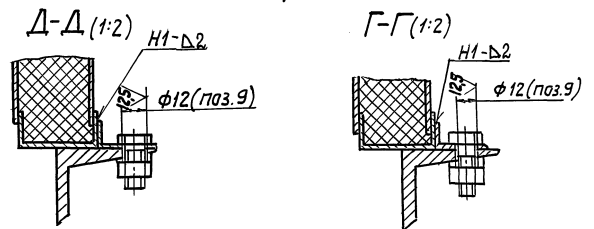
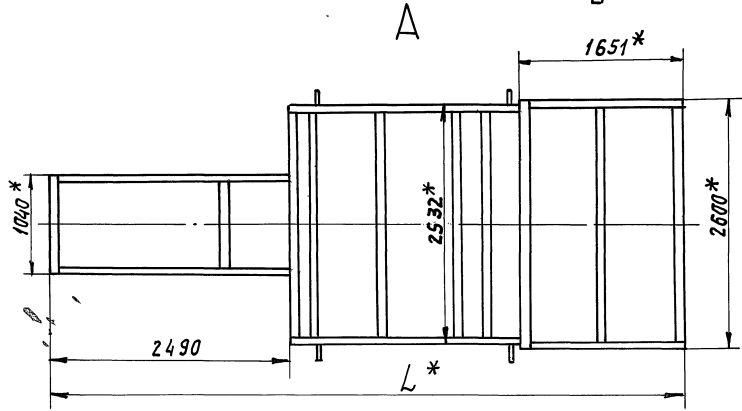
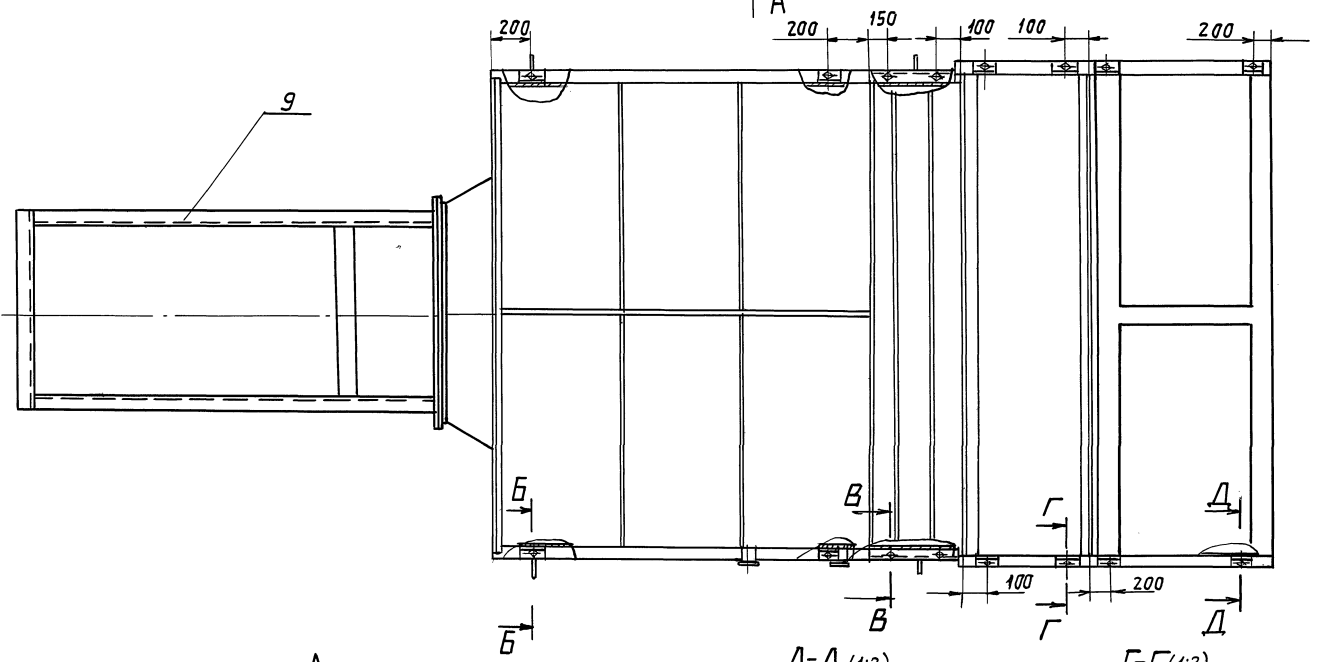
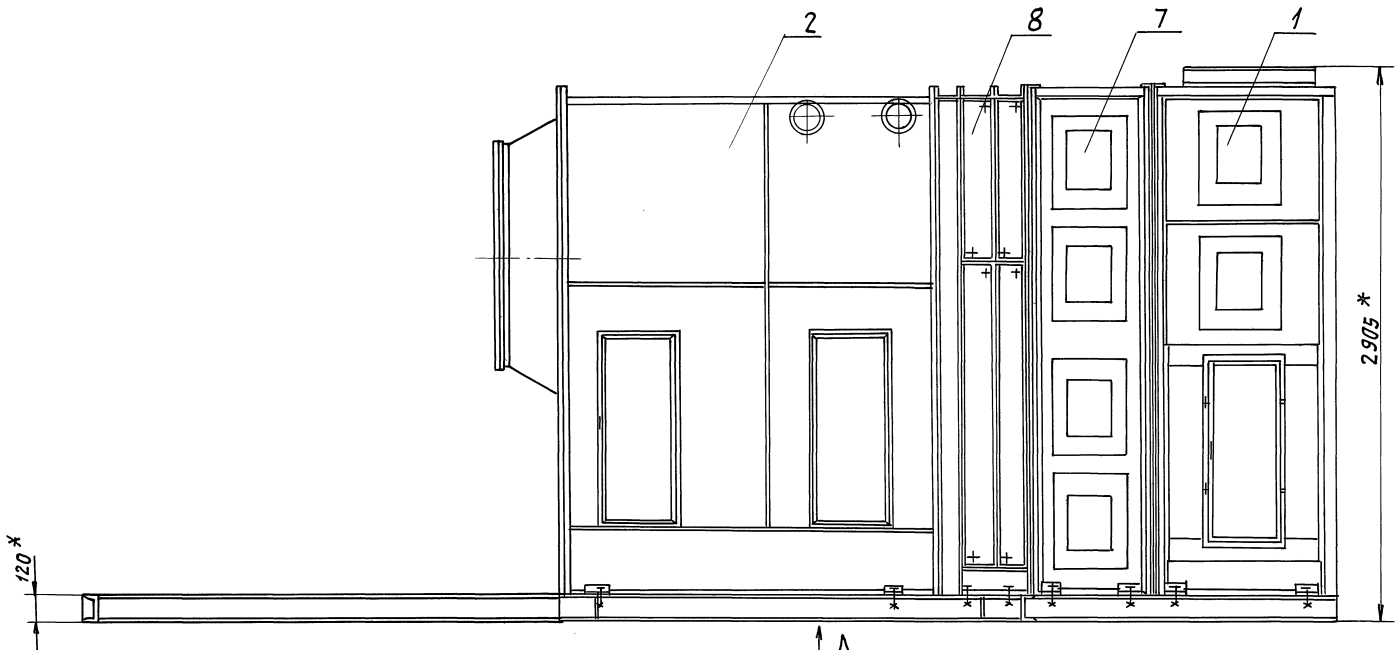

ОБОЗНАЧЕНИЕ	Шифр	Тип фильтрующего материала	Тип калорифера	Тип вентилятора	Л*, мм	Масса, кг
A1A410.000	АПК40-I-1	ФСВУ	КВС1П-II; КСк3-11-02	ВЦ475/25	6561	3072
-01	АПК40-I-2		КВС12П-II; КСк3-12-02			
-02	АПК40-I-3		КВБ1П-II; КСк4-11-02			
-03	АПК40-I-4	ФРНК-П	КВС12П-II; КСк3-12-02		6561	3190
			КВБ1П-II; КСк4-11-02	6641	3637	

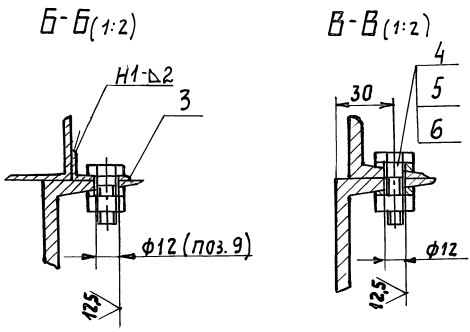

- * РАЗМЕРЫ ДЛЯ СПРАВОК.
- Н14; ± $\frac{t_2}{2}$.
- СВАРНЫЕ ШВЫ ПО ГОСТ 5264-80

Серия 5.904-55 Выпуск 1
 Подп. и арт. ВАРНАВИЧОМВ.А.УСЛ. Подп. и арт. АИВ.А.УСЛ.

A1A410.000C5

Изм. лист	№ докум.	подп.	дата	АГРЕГАТ ПРИТОЧНОЙ ВЕНТИЛЯЦИОННОЙ КАМЕРЫ АПК40-I	Лист	Масса	Масшт.
Разраб.	СЫСОВАЯ				И	см.	—
Пров.	ЛИТВАК				Лист	Листов	1
Рук. гр.	ЛИТВАК				САНТЕХНИИПРОЕКТ		
И. спец.	ВЯНОВСКИЙ						
Н. контр.	ФРАЙКН						
Этв.	СПИВАК						

24667 04/36 Копировал: Яков ФОРМАТ: А2

Формат Зона Поз.	Обозначение	Наименование	Кол.	Примечание
		<u>Документация</u>		
A2	A1A 411. 000 СБ	СБОРОЧНЫЙ ЧЕРТЕЖ		
A4	A1A 401. 000 ТТ	Агрегаты приточных вентиляционных камер		
A2		Технические требования		
		<u>Сборочные единицы</u>		
A4	1 A1A 228. 000-06	Секция приемная	1	5.904-12 в. 1-31
A4	2 A1A 183. 000	Секция соединительная	1	5.904-12 в. 1-4
		<u>Детали</u>		
A4	3 A1A 401. 001	Уголок	8	
		<u>Стандартные изделия</u>		
	4	Болт М10-6g x 50.36 ГОСТ 7798-70	16	
	5	Гайка М10-6Н.4 ГОСТ 5915-70	16	
	6	Шайба 10.02. Ст3 ГОСТ 9008-78	20	
		<u>Переменные данные для исполнений:</u>		
		A1A 411. 000		
		<u>Сборочные единицы</u>		
A4	7 A1A 215. 000	Секция фильтра	1	5.904-12 в. 1-24
A1A 411. 000				
Изм/Лист	№ докум.	Подп.	Дата	
Разраб. Рувинский				
Пров. Литвяк				
Нач. гр. Литвяк				
Н. контр. Фрядкин				
Утв. Сливяк				
Агрегат приточной вентиляционной камеры АПК 40-П				Лит-лист И 1 2
САНТЕХНИПРОЕКТ				
Копировал: Ксб				Формат: А4

Формат Зона Поз.	Обозначение	Наименование	Кол.	Примечание
A4	8 A1A 191. 000	Секция калориферная	1	5.904-12 в. 1-16
A4	9 A1A 411. 010	Рама	1	
		<u>A1A 411. 000-01</u>		
		<u>Сборочные единицы</u>		
A4	7 A1A 215. 000	Секция фильтра	1	5.904-12 в. 1-24
A4	8 A1A 191. 000-01	Секция калориферная	1	5.904-12 в. 1-18
A4	9 A1A 411. 010-01	Рама	1	
		<u>A1A 411. 000-02</u>		
		<u>Сборочные единицы</u>		
A4	7 A1A 216. 000	Секция фильтра	1	5.904-12 в. 1-24
A4	8 A1A 191. 000	Секция калориферная	1	5.904-12 в. 1-10
A4	9 A1A 411. 000-02	Рама	1	
		<u>A1A 411-000-03</u>		
		<u>Сборочные единицы</u>		
A4	7 A1A 216. 000	Секция фильтра	1	5.904-12 в. 1-24
A4	8 A1A 191. 000-01	Секция калориферная	1	5.904-12 в. 1-18
A4	9 A1A 411. 000-03	Рама	1	
A1A 411. 000				
Изм/Лист	№ докум.	Подп.	Дата	
Агрегат приточной вентиляционной камеры АПК 40-П				Лит-лист И 1 2
САНТЕХНИПРОЕКТ				
Копировал: Ксб				Формат: А4

Формат Зона Поз.	Обозначение	Наименование	Кол.	Примечание
		<u>Документация</u>		
A2	A1A 411. 010 СБ	СБОРОЧНЫЙ ЧЕРТЕЖ		
		<u>Детали</u>		
A4	1 A1A 401. 014	Плянка	4	
A4	2 A1A 401. 015	Ушко	4	
Б4	3 A1A 411. 011	Швеллер; L=1644-3,7 12ГОСТ 8240-89 Ст3 ГОСТ 535-88	2	17 кг
Б4	4 A1A 411. 012	Швеллер; L=2496-4,4 12ГОСТ 8240-89 Ст3 ГОСТ 535-88	2	26 кг
Б4	5 A1A 411. 013	Швеллер; L=2600-5,4 12ГОСТ 8240-89 Ст3 ГОСТ 535-88	1	27 кг
Б4	6 A1A 411. 014	Швеллер; L=2428-4,4 12ГОСТ 8240-89 Ст3 ГОСТ 535-88	2	25 кг
Б4	7 A1A 411. 015	Швеллер; L=1040-2,6 12ГОСТ 8240-89 Ст3 ГОСТ 535-88	1	11 кг
Б4	8 A1A 411. 016	Швеллер; L=2438-4,4 12ГОСТ 8240-89 Ст3 ГОСТ 535-88	2	25 кг
A1A 411. 010				
Изм/Лист	№ докум.	Подп.	Дата	
Разраб. Сисоева				
Пров. Литвяк				
Нач. гр. Литвяк				
Н. контр. Фрядкин				
Утв. Сливяк				
РАМА				Лит-лист И 1 2
САНТЕХНИПРОЕКТ				
Копировал: Ксб				Формат: А4

Формат Зона Поз.	Обозначение	Наименование	Кол.	Примечание
Б4	9 A1A 411. 017	Швеллер; L=936-2,3 12ГОСТ 8240-89 Швеллер Ст3 ГОСТ 535-88	1	10 кг
		<u>Стандартные изделия</u>		
	10	Болт М10-6g x 50.36 ГОСТ 7798-70	8	
	11	Гайка М10-6Н.4 ГОСТ 5915-70	8	
		<u>Переменные данные для исполнений:</u>		
		<u>A1A 411. 010</u>		
		<u>Детали</u>		
Б4	12 A1A 411. 018	Швеллер; L=1155-2,6 12ГОСТ 8240-89 Швеллер Ст3 ГОСТ 535-88	2	12 кг
		<u>A1A 411. 010-01</u>		
		<u>Детали</u>		
Б4	12 A1A 411. 019	Швеллер; L=1235-2,6 12ГОСТ 8240-89 Швеллер Ст3 ГОСТ 535-88	2	13 кг
A1A 411. 010				
Изм/Лист	№ докум.	Подп.	Дата	
РАМА				Лит-лист И 1 2
САНТЕХНИПРОЕКТ				
Копировал: Ксб				Формат: А4

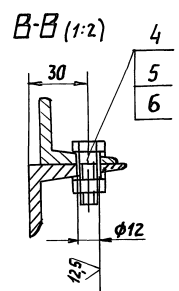
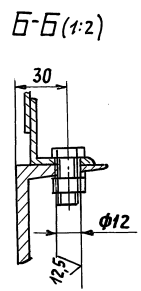
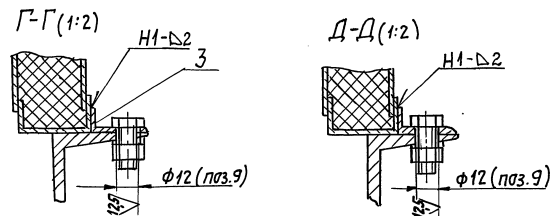
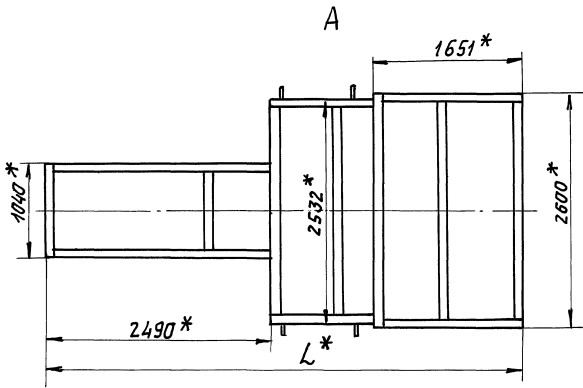
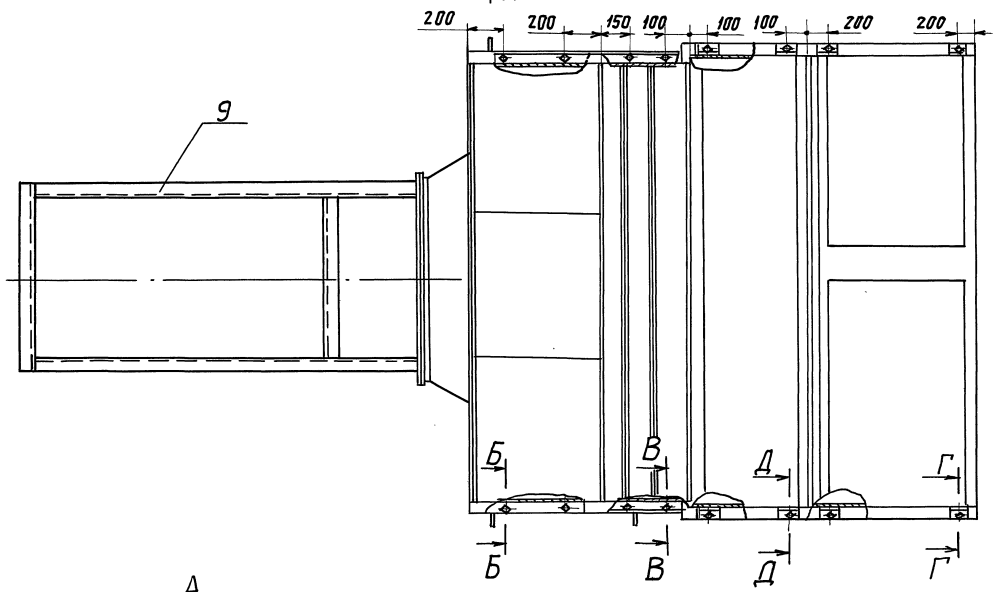
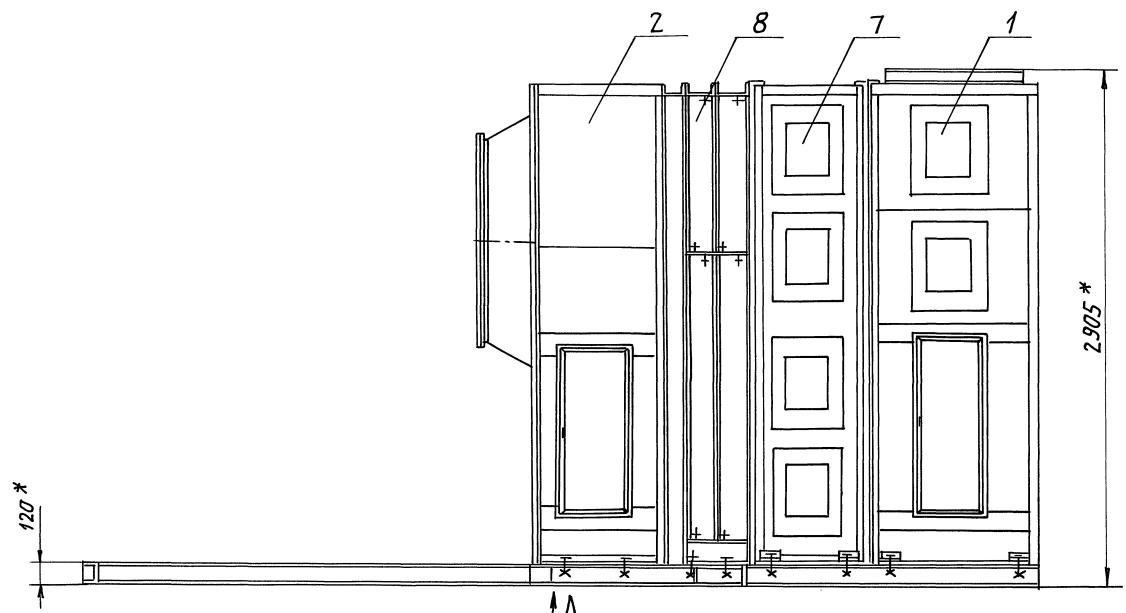

ОБОЗНАЧЕНИЕ	ШИФР	Тип фильтра- ющего материала	Тип КАЛОРИФЕРА	Тип ВЕНТИ- ЛЯТОРА	L, мм	Масса, кг
A1A411.000	АПК 40-П-1	ФСВУ	КВС И П-П; КСК 3-11-02	ВЦ 4-15-125	5296	4050
-01	АПК 40-П-2		КВС 12П-П; КСК 3-12-02			
-02	АПК 40-П-3	КВС 11П-П; КСК 4-11-02				
-03	АПК 40-П-4	КВС 12П-П; КСК 3-12-02				
		ФРНК-П	КВС И П-П; КСК 3-11-02		5296	4173
			КВС 11П-П; КСК 4-11-02		5376	4499
			КВС 12П-П; КСК 3-12-02			

- 1. * РАЗМЕРЫ ДЛЯ СПРАВКИ.
- 2. Н14; $\pm \frac{t2}{2}$.
- 3. СВАРНЫЕ ШВЫ ПО ГОСТ 5264-80.

ИЗМ. Лист			ИЗМ. №			Дата			A1A411.000СБ			Лит.			Масса			Масшт.		
РАЗРАБ. СЫСОВЕВА			Лит.			Дата						И			СМ. ТЯБЛ.			-		
ПРОВ. ЛИТВАК			Лит.			Дата			Лист			Листов			1					
РУК. ГР. ЛИТВАК			Лит.			Дата			САНТЕХНИИПРОЕКТ											
И.С. СПЕЦ. ГИАНОВСКИЙ			Лит.			Дата														
Н. КОПР. ФРЯКИН			Лит.			Дата														
УТВ. СПИВЯК			Лит.			Дата														

24 667-04 33 КОПИРОВАЛ: Вадим

ФОРМАТ: А2

Серия 5. 904-55 Выпуск 1

Имя и Подп. Проект. И.Д.А.Т.П. ВЗР. И.В.В.И. И.В.И.А.Р.У.Б.А. Подп. И.А.Я.Г.А.

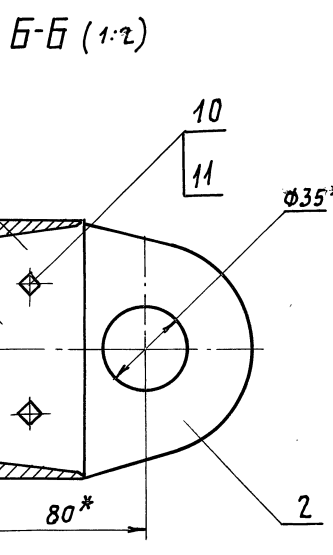
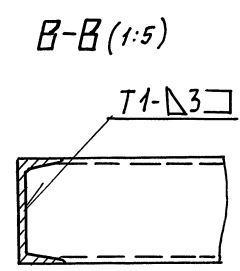
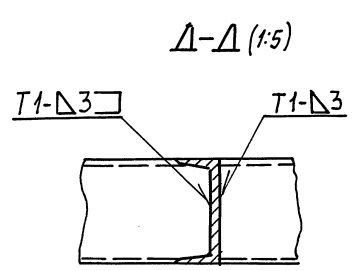
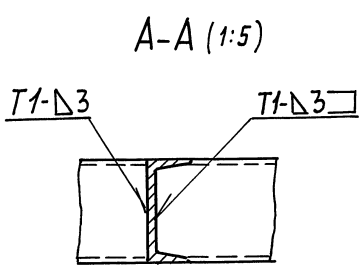
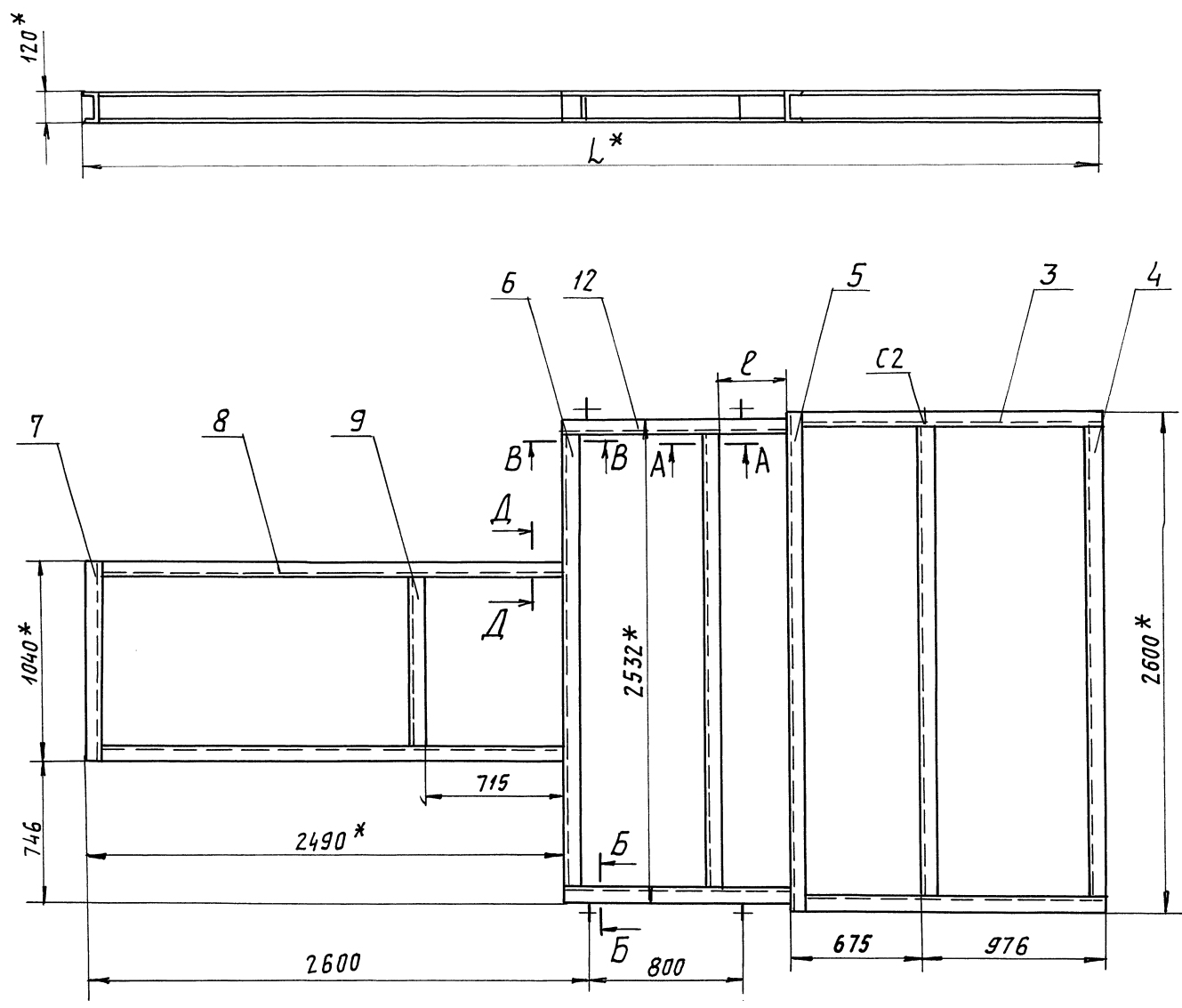

ОБОЗНАЧЕНИЕ	РАЗМЕРЫ, ММ		МАССА, КГ
	L*	ρ*	
А1А411.010	5296	394	261
-01	5376	474	263

- 1. РАЗМЕРЫ ДЛЯ СПРАВКИ.
- 2. Н14; ± $\frac{t_2}{2}$.
- 3. СВАРНЫЕ ШВЫ ПО ГОСТ 5264-80.

Серия 5.904-55 Выпуск 1

ИЗМ. И ПОДП. ПОДР. И ДАТА
ИЗМ. И ПОДП. ПОДР. И ДАТА
ИЗМ. И ПОДП. ПОДР. И ДАТА
ИЗМ. И ПОДП. ПОДР. И ДАТА
ИЗМ. И ПОДП. ПОДР. И ДАТА

ИЗМ. ЛИСТ				А1А411.010 СБ			ЛИТ.	МАССА	ЛИСТОВ
РАЗРАБ.	СЫСЬОЕВА	ПОДП.	ДАТА	РАМА	И	СМ. ТАБЛ.	—		
ПРОВ.	ЛИТВАК				ЛИСТ	ЛИСТОВ 1			
НАЧ. ГР.	ЛИТВАК				САНТЕХНИИПРОЕКТ				
ГЛ. СПЕЦ.	ЛЯНОВСКИЙ								
Н. КОНТР.	ФРЯДКИН								
УТВ.	СЛИВАК								

ФОРМАТ	ЗОНА	ПОС.	ОБОЗНАЧЕНИЕ	НАИМЕНОВАНИЕ	КОЛ.	ПРИМЕЧАНИЕ
				<u>Документация</u>		
А4			А1А 412. 000 СБ	СБОРОЧНЫЙ ЧЕРТЕЖ		
А4			А1А 401. 000 ТТ	АГРЕГАТЫ ПРИТОЧНЫХ ВЕНТИЛЯЦИОННЫХ КАМЕР		
				<u>СБОРОЧНЫЕ ЕДИНИЦЫ</u>		
А4	1		А1А 228. 000 - 06	СЕКЦИЯ ПРИЕМНАЯ	1	5.904-12 В.1-31
А4	2		А1А 183. 000	СЕКЦИЯ СОЕДИНИТЕЛЬНАЯ	1	5.904-12 В.1-4
				<u>ДЕТАЛИ</u>		
А4	3		А1А 401. 001	УГОЛОК	4	
				<u>СТАНДАРТНЫЕ ИЗДЕЛИЯ</u>		
	4			БОЛТ М10-6g x 50.36		
				ГОСТ 7798-70		
	5			ГАЙКА М10-6H.4		
				ГОСТ 5915-70		
	6			ШАЙБА 10.02 Ст3		
				ГОСТ 10906-18		

Изм.	Лист	№ докум.	Подп.	Дата				
Разраб.		Рувинская			Лит	Лист	Листов	
Пров.		Литвяк			И	1	2	
И.контр.		Литвяк						
Утв.		Фрлякин			САНТЕХНИПРОЕКТ			
А 1А 412. 000					АГРЕГАТ ПРИТОЧНОЙ ВЕНТИЛЯЦИОННОЙ КАМЕРЫ АПК 40-III			
Копировал: Яков					Формат А4			

ФОРМАТ	ЗОНА	ПОС.	ОБОЗНАЧЕНИЕ	НАИМЕНОВАНИЕ	КОЛ.	ПРИМЕЧАНИЕ
				<u>ПЕРЕМЕННЫЕ ДАННЫЕ ДЛЯ ИСПОЛНЕНИЙ:</u>		
				А1А 412. 000		
				<u>СБОРОЧНЫЕ ЕДИНИЦЫ</u>		
А4	7		А1А 191. 000	СЕКЦИЯ КЛАПОРФЕРНАЯ	1	5.904-12 В.1-18
А4	8		А1А 412. 010	РАМА		
				<u>СБОРОЧНЫЕ ЕДИНИЦЫ</u>		
				А1А 412. 000 - 01		
				<u>СБОРОЧНЫЕ ЕДИНИЦЫ</u>		
А4	7		А1А 191. 000 - 01	СЕКЦИЯ КЛАПОРФЕРНАЯ	1	5.904-12 В.1-18
А4	8		А1А 412. 010 - 01	РАМА		

Изм.	Лист	№ докум.	Подп.	Дата				
А1А 412. 000					АГРЕГАТ ПРИТОЧНОЙ ВЕНТИЛЯЦИОННОЙ КАМЕРЫ АПК 40-III			
Копировал: Яков					Формат А4			

ФОРМАТ	ЗОНА	ПОС.	ОБОЗНАЧЕНИЕ	НАИМЕНОВАНИЕ	КОЛ.	ПРИМЕЧАНИЕ
				<u>Документация</u>		
А4			А1А 412. 010 СБ	СБОРОЧНЫЙ ЧЕРТЕЖ		
				<u>ДЕТАЛИ</u>		
А4	1		А1А 401. 014	ПЛАНКА	4	
А4	2		А1А 401. 015	ПРОУШИНА	4	
Б4	3		А1А 412. 011	ШВЕЛЕР L=969-2,3		
				ШВЕЛЕР 12ГОСТ 8240-89		
				Г3 ГОСТ 535-88	2	10 кг
Б4	4		А1А 412. 012	ШВЕЛЕР L=2496-4,4		
				ШВЕЛЕР 12ГОСТ 8240-89		
				Г3 ГОСТ 535-88	1	26 кг
Б4	5		А1А 412. 013	ШВЕЛЕР L=2600-5,4		
				ШВЕЛЕР 12ГОСТ 8240-89		
				Г3 ГОСТ 535-88	1	27 кг
Б4	6		А1А 412. 014	ШВЕЛЕР L=2428-4,4		
				ШВЕЛЕР 12ГОСТ 8240-89		
				Г3 ГОСТ 535-88	2	25 кг
Б4	7		А1А 412. 015	ШВЕЛЕР L=1040-2,6		
				ШВЕЛЕР 12ГОСТ 8240-89		
				Г3 ГОСТ 535-88	1	11 кг
Б4	8		А1А 412. 016	ШВЕЛЕР L=2438-4,4		
				ШВЕЛЕР 12ГОСТ 8240-89		
				Г3 ГОСТ 535-88	2	25 кг

Изм.	Лист	№ докум.	Подп.	Дата				
Разраб.		Сусоева			Лит	Лист	Листов	
Пров.		Литвяк			И	1	2	
И.контр.		Литвяк			САНТЕХНИПРОЕКТ			
Утв.		Спивак			РАМА			
Копировал: Яков					Формат А4			

ФОРМАТ	ЗОНА	ПОС.	ОБОЗНАЧЕНИЕ	НАИМЕНОВАНИЕ	КОЛ.	ПРИМЕЧАНИЕ
Б4	9		А1А 412. 017	ШВЕЛЕР L=936-2,3		
				ШВЕЛЕР 12ГОСТ 8240-89		
				Г3 ГОСТ 535-88	1	10 кг
				<u>СТАНДАРТНЫЕ ИЗДЕЛИЯ</u>		
	10			БОЛТ М10-6g x 40.36		
				ГОСТ 7798-70		8
	11			ГАЙКА М10-6H.4		
				ГОСТ 5915-70		8
				<u>ПЕРЕМЕННЫЕ ДАННЫЕ ДЛЯ ИСПОЛНЕНИЙ:</u>		
				А1А 412. 010		
				<u>ДЕТАЛИ</u>		
Б4	12		А1А 412. 018	ШВЕЛЕР L=1155-2,6		
				ШВЕЛЕР 12ГОСТ 8240-89		
				Г3 ГОСТ 535-88	2	12 кг
				<u>ДЕТАЛИ</u>		
				А1А 412. 010 - 01		
				<u>ДЕТАЛИ</u>		
Б4	12		А1А 412. 019	ШВЕЛЕР L=1235-2,6		
				ШВЕЛЕР 12ГОСТ 8240-89		
				Г3 ГОСТ 535-88	2	13 кг

Изм.	Лист	№ докум.	Подп.	Дата				
А1А 412. 010					РАМА			
Копировал: Яков					Формат А4			

ИНВ. И ПОС. ПОС. И ДАТА ВЗЯТ. ИМЕНИ ИМЕНИ ИМЕНИ ИМЕНИ ИМЕНИ ПОС. И ДАТА

ИНВ. И ПОС. ПОС. И ДАТА ВЗЯТ. ИМЕНИ ИМЕНИ ИМЕНИ ИМЕНИ ИМЕНИ ПОС. И ДАТА

Серия 5.904-55 Выходок 1

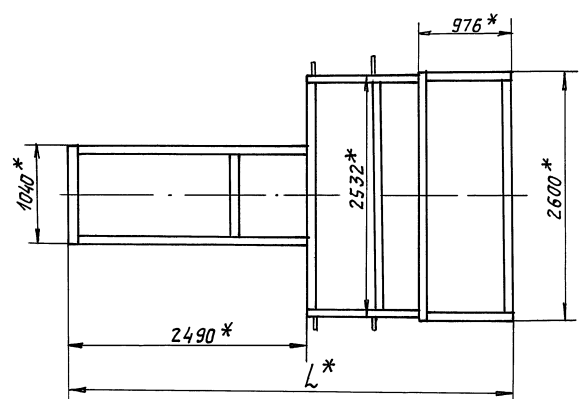
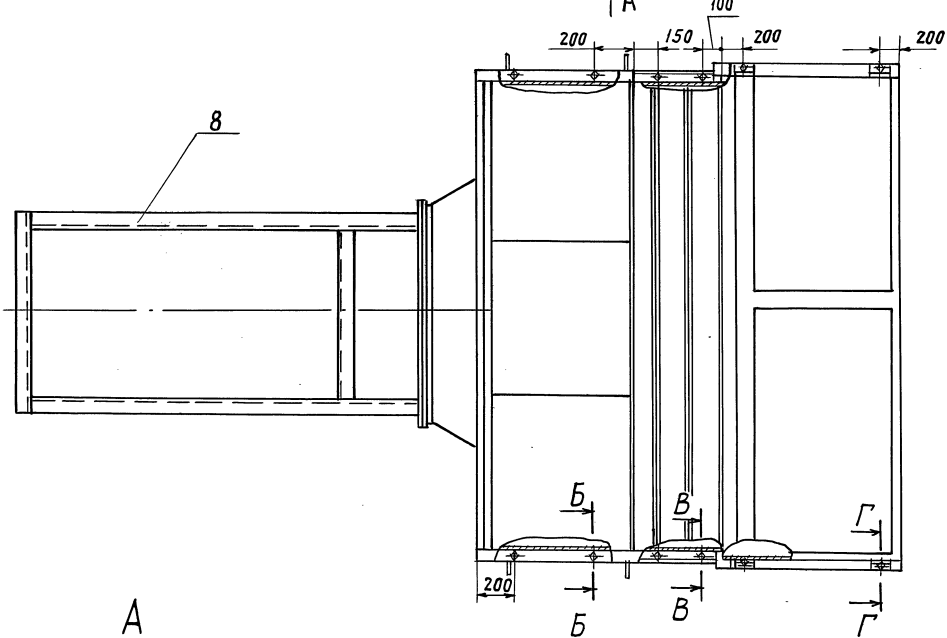
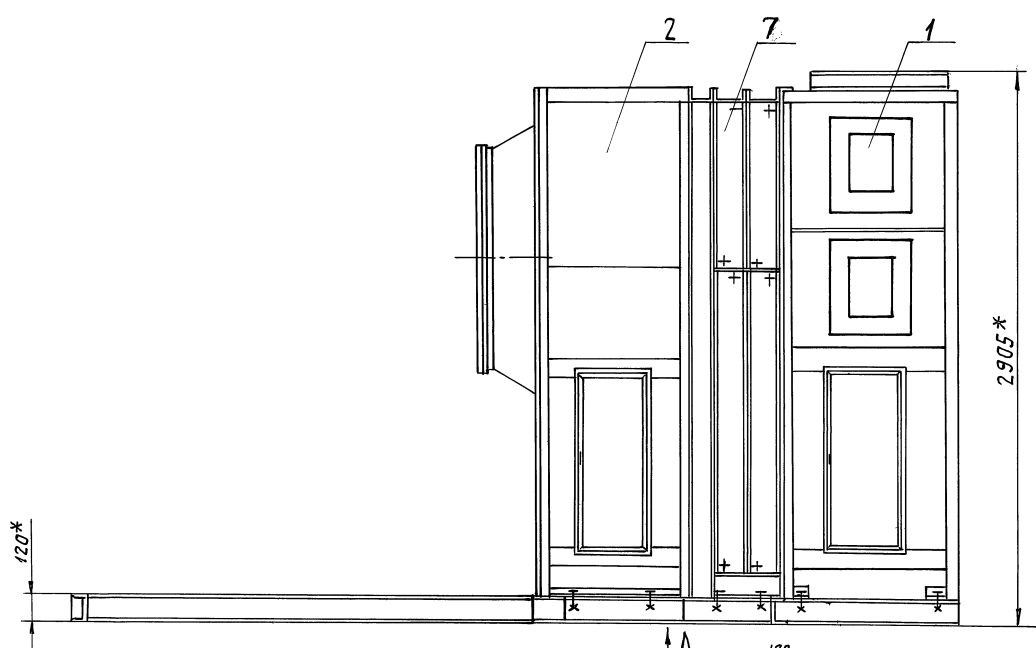

ОБОЗНАЧЕНИЕ	ШИФР	Тип КАЛОРИФЕРА	Тип ВЕНТИЛЯТОРА	L, * мм	МАССА, кг
A1A412.000	АПК40-III-1	КВС 11П-II; КСк3-11-02		4621	2216
		КВС 12П-II; КСк3-12-02			
-01	АПК40-III-2	КВС 11П-II; КСк4-11-02	ВЦ4-75-125	4701	2439
		КВС 12П-II; КСк4-12-02			

Б-Б (1:2) В-В (1:2) Г-Г (1:2)

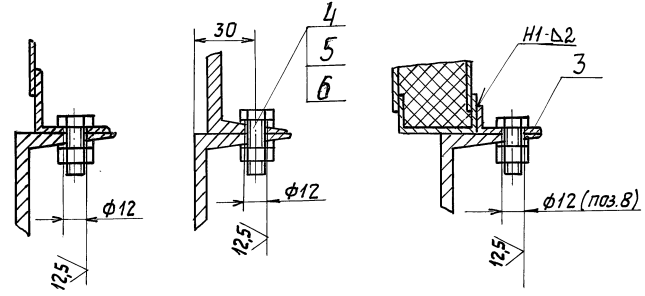

- * РАЗМЕРЫ ДЛЯ СПРАВКИ.
- H14; $\pm \frac{t_2}{2}$.
- СВАРНОЙ ШОВ ПО ГОСТ 5264-80.

ИЗМ. ПОДА. ПОДАП. И ДАТА ВЪЗН. ИВ. КО. ИВ. МАРШ. ПОДАП. И ДАТА СЕРИЯ 5.904-55 ВЫПУСК 1

ИЗМ.				ПОДАП.				ДАТА				ИВ. КО.				ИВ. МАРШ.				ПОДАП.				ДАТА									
A1A412.000СБ																АГРЕГАТ ПРИТОЧНОЙ ВЕНТИЛЯЦИОННОЙ КАМЕРЫ АПК40-III				ЛИСТ		МАССА		МАСШТАБ		И		СМ.		ТАБЛ.		-	
ИЗМ. ЛИСТ № ДОКУМ. ПОДАП. ДАТА																ЛИСТ		ЛИСТОВ 1		САНТЕХНИПРОЕКТ													
РЯЗЬВ. СЫСОЕВА																																	
ПРОВ. ЛИТВАК																																	
ИЗМ. ГР. ЛИТВАК																																	
ГЛ. СПЕЦ. БЯНОВСКИЙ																																	
И. КОНТР. ФРАДКИН																																	
УТВ. СЛИВЯК																																	
24667-04																																	
42 КОПИРОВАЛ: ЖОВ																																	
ФОРМАТ: А2																																	

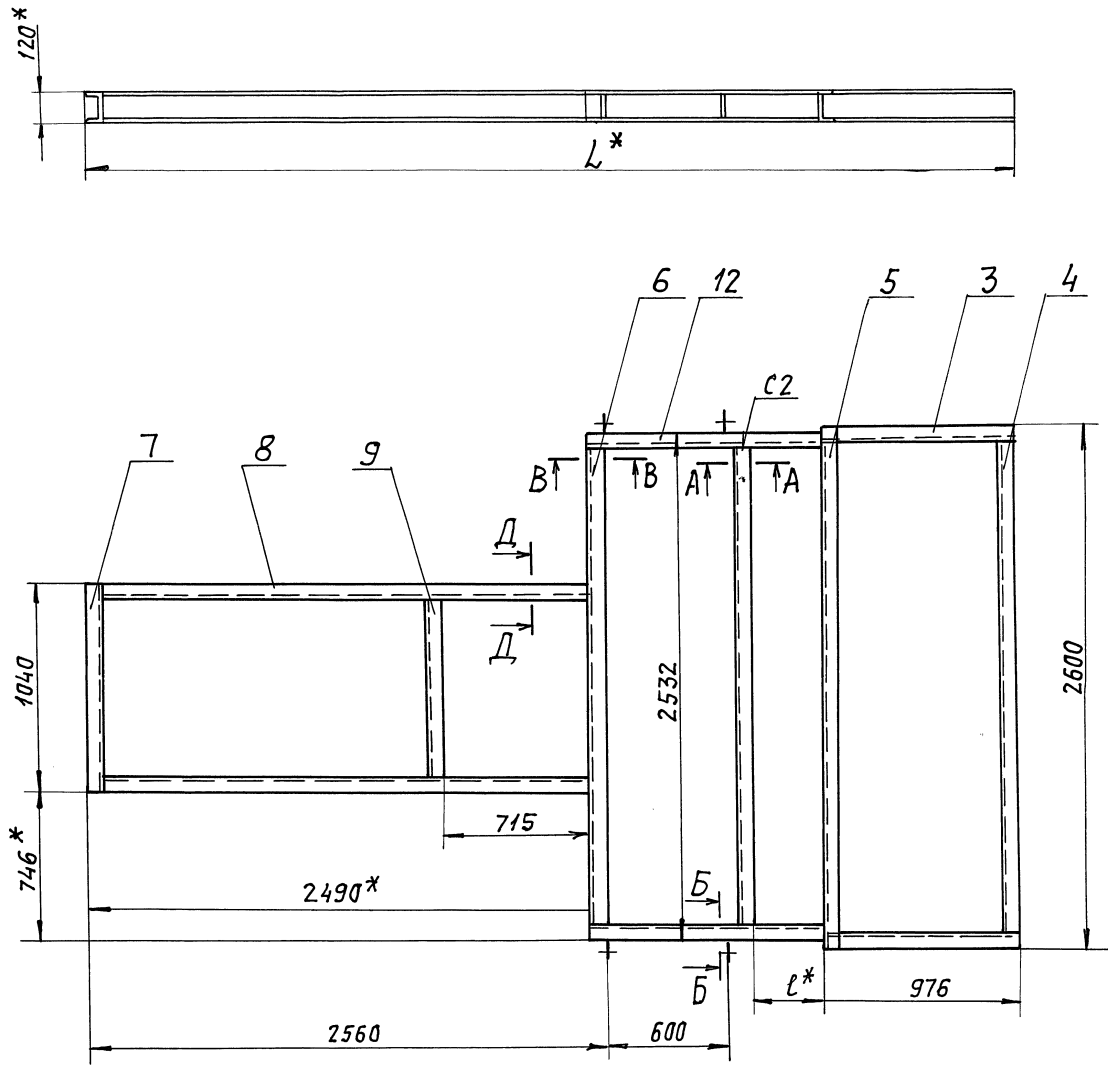

А-А (1:5)

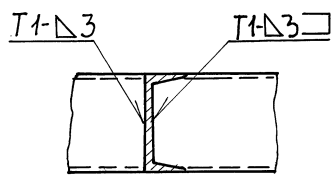

Д-Д (1:5)

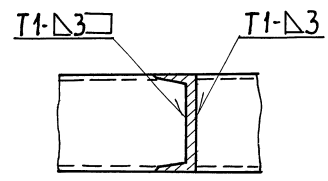

В-В (1:5)

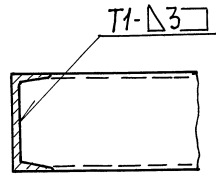

Б-Б (1:2)

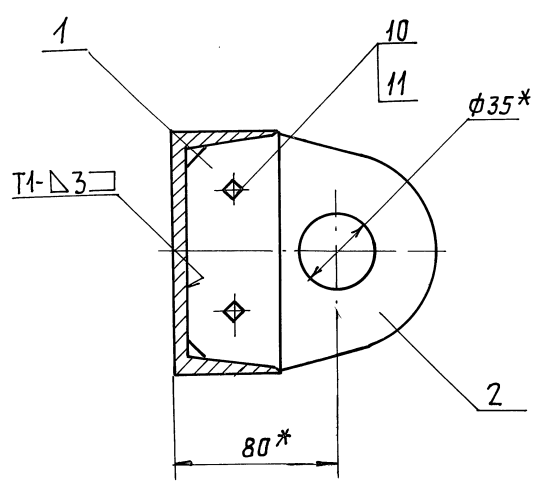

ОБОЗНАЧЕНИЕ	РАЗМЕРЫ, ММ		МАССА, КГ
	L*	ℓ*	
А1А412.010	4621	394	221
- 01	4701	474	223

- * РАЗМЕРЫ ДЛЯ СПРАВКИ.
- Н14; ± $\frac{t_2}{2}$.
- СВАРНЫЕ ШВЫ ПО ГОСТ 5264-80.

				А1А412.010 СБ				
ИЗМ.	ЛИСТ	№ ДОКУМ.	ПОДП.	ДАТА	РАМА	ЛИТ.	МАССА	МЯСШТ.
						И	СМ.	ТЯБЛ.
						ЛИСТ	ЛИСТОВ	1
						САНТЕХНИПРОЕКТ		

Серия 5.904-55
Выпуск 1
ИЗМ. ПОДП. ПОЛП. НАЯТН
СВАРЩИКОВ И
МАШИНИСТОВ
ПОЛП. НАЯТН
ПОЛП. НАЯТН