

ТИПОВАЯ ДОКУМЕНТАЦИЯ НА КОНСТРУКЦИИ ИЗДЕЛИЯ И УЗЛЫ ЗДАНИЙ И СООРУЖЕНИЙ

СЕРИЯ 5.904-43

БАКИ ПРЯМОУГОЛЬНЫЕ  
ДЛЯ ХОЛОДНОЙ И ОТЕПЛЕННОЙ ВОДЫ И РАССОЛА

ВЫПУСК 1

РАБОЧИЕ ЧЕРТЕЖИ

ТИПОВАЯ ДОКУМЕНТАЦИЯ НА КОНСТРУКЦИИ ИЗДЕЛИЯ И УЗЛЫ ЗДАНИЙ И СООРУЖЕНИЙ

СЕРИЯ 5.904-43

БАКИ ПРЯМОУГОЛЬНЫЕ  
ДЛЯ ХОЛОДНОЙ И ОТЕПЛЕННОЙ ВОДЫ И РАССОЛА

ВЫПУСК 1  
РАБОЧИЕ ЧЕРТЕЖИ

РАЗРАБОТАНЫ  
ГПИ САНТЕХПРОЕКТ

ГЛАВНЫЙ ИНЖЕНЕР  
ИНСТИТУТА  И ШИЛЛЕР

ГЛАВНЫЙ ИНЖЕНЕР  
ПРОЕКТА  В.А. СПИВАК

УТВЕРЖДЕНЫ ГЛАВНЫМ УПРАВЛЕНИЕМ  
ПРОЕКТИРОВАНИЯ ГОССТРОЯ СССР  
ПРОТОКОЛОМ ОТ 7 ДЕКАБРЯ 1987г № 90  
ВВЕДЕНЫ В ДЕЙСТВИЕ ГПИ САНТЕХПРОЕКТ  
ПРИКАЗОМ ОТ 8 ДЕКАБРЯ 1987г № 235

## Содержание

Обозначение	Наименование	Стр.
	Содержание	2
A168 098.000	Бак	3... 5
A168 098.005	Крышка	5
A168 098.000 СБ	Бак	6
A168 098.010	Лок	7
A168 100.004	Крышка	
A168 098.010 СБ	Лок	8
A168 098.032	Ручка	9
A168 098.033	Скоба	
A168 098.034	Фланец	10
A168 098.035	Крышка	
A168 098.036	Прокладка	11
A168 098.037	Ось	
A168 099.000	Бак	12... 15
A168 099.001	Крышка	15
A168 099.000 СБ	Бак	16; 17
A168 102.000	Бак	18... 20
A168 100.000 СБ	Бак	21; 22
A168 101.000	Бак	23... 26
A168 101.000 СБ	Бак	27; 28
A168 102.000	Бак	29... 34
A168 102.000 СБ	Бак	35; 36
A168 103.000	Бак	37... 42
A168 103.000 СБ	Бак	43; 44
A168 104.000	Бак	44... 51
A168 104.000 СБ	Бак	52; 53
A168 105.000	Бак	54... 63

Обозначение	Наименование	Стр.
A168 106.000	Бак	63... 72
A168 105.000 СБ	Бак	73; 74
A168 106.000 СБ	Бак	75; 76
A10K 034.000	Патрубок	77
A10K 030.000	Патрубок	77; 78
A10K 030.000 СБ	Патрубок	79
A10K 031.000	Патрубок	80... 82
A10K 031.000 СБ	Патрубок	83
A10K 032.000	Патрубок	84; 85
A10K 032.000 СБ	Патрубок	86
A10K 033.000	Патрубок	87; 88
A10K 033.000 СБ	Патрубок	89
A126 155.000	Указатель уровня	90
A126 155.003	Прокладка	
A126 155.000 СБ	Указатель уровня	91
A126 155.001	Бобышка	92
A126.155.002	Кожух защитный	
A14Л 021.000	Лестница внутренняя	93
A14Л 021.000 СБ	Лестница внутренняя	94
A14Л 021.001	Скоба	95
A14Л 021.003	Тетива	
A14Л 022.000	Лестница наружная	96
A14Л 022.000 СБ	Лестница наружная	97
A14Л 022.002	Тетива	98
A14Л 023.002	Тетива	
A14Л 023.000	Лестница наружная	99
A14Л 023.000 СБ	Лестница наружная	100

Выпуск 1

Серия 5.904-43

Серия 5.004-43 выпуск 1

Код документа	Лист	Обозначение	Наименование	кол	Примечание
			Документация		
A3		A16B 098 010 СБ	Сборочный чертеж		
			Сборочные единицы		
A4	1	A16B 098 010	Люк	1	
			Переменные данные для исполнения		
			A16B 098 000		
			Детали		
B4	2	A16B 098 001	Стенка 1000-2,3x900-2,3		
			Лист 53,0 ГОСТ 19903-74		
			4-й 80т.3 ГОСТ 16523-70	2	21кг
B4	3	A16B 098 002	Ребра L=1000-2,3		
			Лист 6x70-Б-ГОСТ 103-76		
			8Ст.3-Г-ГОСТ 535-79	2	3,3кг
B4	4	A16B 098 003	Дно 1300-3,1x900-2,3		
			Лист 54,0 ГОСТ 19903-74		
			8Ст.3 ГОСТ 14637-79	1	36,5кг
B4	5	A16B 098 004	Ребра L=870-2,3		
			Лист 6x70-Б-ГОСТ 103-76		
			8Ст.3-Г-ГОСТ 535-79	1	2,9кг
A4	6	A16B 098 005	Крышка	1	

A16B 098.000

Бак

Лист 1 Лист 1 Листов 5  
САНТЕХПРОЕКТ

копировал: Фролов Формат А4

Лист 1 из 6

И.М.Мас	№ докум	Подп	Дата
Рязань	Белявский		
Проб	Крулиник		
Рязань	Крулиник		
Ивант	Фролов		
Ивант	Сливан		

Лист 1 из 6

Код документа	Лист	Обозначение	Наименование	кол	Примечание
B4	7	A16B 098 006	Стенка 1282-3,1x1000-2,3		
			Лист 53,0 ГОСТ 19903-74		
			4-й 80т.3 ГОСТ 16523-70	2	30кг
			A16B 098 000-01		
			Детали		
B4	2	A16B 098 001	Стенка 1000-2,3x900-2,3		
			Лист 53,0 ГОСТ 19903-74		
			4-й 80т.3 ГОСТ 16523-70	2	21кг
B4	3	A16B 098 002	Ребра L=1000-2,3		
			Лист 6x70-Б-ГОСТ 103-76		
			8Ст.3-Г-ГОСТ 535-79	2	3,3кг
B4	4	A16B 098 007	Дно 1300-3,1x900-2,3		
			Лист 54,0 ГОСТ 19903-74		
			8Ст.3 ГОСТ 14637-79	1	42кг
B4	5	A16B 098 004	Ребра L=870-2,3		
			Лист 6x70-Б-ГОСТ 103-76		
			8Ст.3-Г-ГОСТ 535-79	1	2,9кг
A4	6	A16B 098 005-01	Крышка	1	
B4	7	A16B 098 008	Стенка 1482-3,1x1000-2,3		
			Лист 53,0 ГОСТ 19903-74		
			4-й 80т.3 ГОСТ 16523-70	2	34,7кг
			A16B 098 000-02		
			Детали		
B4	2	A16B 098 009	Стенка 1000-2,3x1000-2,3		
			Лист 53,0 ГОСТ 19903-74		
			4-й 80т.3 ГОСТ 16523-70	2	23,4кг

A16B 098.000

копировал: Фролов Формат А4

И.М.Мас	№ докум	Подп	Дата
Рязань	Белявский		
Проб	Крулиник		
Рязань	Крулиник		
Ивант	Фролов		
Ивант	Сливан		

Выпуск 1  
Серия 5.204-43

Изд. и пер. Лист. в. дата выпуска и др. Изм. в. дата введ. в действие

Изм.	Лист	№ докум.	Лист	Дата	Обозначение	Наименование	Лист	Примечание
Б4	3	A168 098.002	Ребро L=1000-2,3					
			Полоса 6x70-Б-ГОСТ103-76					
			ГОСТ.З-ГОСТ535-79	2	3,3к2			
Б4	4	A168 098.011	Дно 1200-26x1000-2,3					
			Лист 54.0 ГОСТ19903-74					
			ГОСТ.З ГОСТ14637-79	1	37,4к2			
Б4	5	A168 098.012	Ребро L=570-2,3					
			Полоса 6x70-Б-ГОСТ103-76					
			ГОСТ.З-ГОСТ535-79	1	3,2к2			
А4	6	A168 098.005-02	Крышка					
Б4	7	A168 098.013	Стенка 1182-26x1000-2,3					
			Лист 53.0 ГОСТ19903-70					
			4-й ГОТ.З ГОСТ16523-70	2	27,6к2			
			A168 098.000-03					
			Детали					
Б4	2	A168 098.014	Ст. шкв 1250-26x1000-2,3					
			Лист 54.0 ГОСТ19903-74					
			ГОТ.З ГОСТ14637-79	2	3,9к2			
Б4	3	A168 098.015	Ребро L=1250-2,6					
			Полоса 6x70-Б-ГОСТ103-76					
			ГОТ.З-ГОСТ535-79	2	4,1к2			
Б4	4	A168 098.016	Дно 1900-27x1000-2,3					
			Лист 54.0 ГОСТ19903-74					
			ГОТ.З ГОСТ535-79	1	59,3к2			
Б4	5	A168 098.012	Ребро L=970 3,2					
			Полоса 6x70-Б-ГОСТ103-76					
			ГОТ.З-ГОСТ535-79	1	3,2к2			
А4	6	A168 098.005-03	Крышка					
			A168 098.000					
			Лист	3				

Копирован: Ф44

Формат А4

Изд. и пер. Лист. в. дата выпуска и др. Изм. в. дата введ. в действие

Изм.	Лист	№ докум.	Лист	Дата	Обозначение	Наименование	Лист	Примечание
Б4	1	A168 098.017	Стенка 1800-27x1250-2,6					
			Лист 54.0 ГОСТ19903-74					
			ГОТ.З ГОСТ14637-79	2	73,3к2			
			A168 098.000-04					
			Детали					
Б4	2	A168 098.018	Стенка 1250-26x1200-2,6					
			Лист 53.0 ГОСТ19903-74					
			4-й ГОТ.З ГОСТ16523-70	2	35,1к2			
Б4	3	A168 098.015	Ребро L=1250-2,6					
			Полоса 6x70-Б-ГОСТ103-76					
			ГОТ.З-ГОСТ535-79	2	4,1к2			
Б4	4	A168 098.019	Дно 1600-31x1200-2,6					
			Лист 54.0 ГОСТ19903-70					
			ГОТ.З ГОСТ14637-79	1	59,9к2			
Б4	5	A168 098.021	Ребро L=1170 2,6					
			Полоса 6x70-Б-ГОСТ103-76					
			ГОТ.З-ГОСТ535-79	1	3,9к2			
А4	6	A168 098.005-04	Крышка					
Б4	7	A168 098.022	Стенка 1582-31x1250-2,6					
			Лист 53.0 ГОСТ19903-74					
			4-й ГОТ.З ГОСТ16523-70	2	46,3к2			
			A168 098.000-05					
			Детали					
Б4	2	A168 098.023	Стенка 1250-26x1300-3,1					
			Лист 54.0 ГОСТ19903-74					
			ГОТ.З ГОСТ14637-79	2	50,7к2			
			A168 098.000					
			Лист	4				

Копирован: Ф44

Формат А4

А16В 098 005

(✓)A

ВЫПУСК 1

СЕРИЯ 5.304-4.3

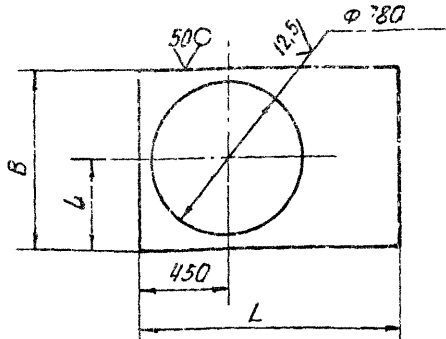

Обозначение	Размеры, мм			Масса, кг
	B	L	l	
A16B 098 005	900	1300	450	21,6
-01		1500		27,2
-02	1000	1200	500	22,5
-03		1900		44,4
-04	1200	1600	600	45
-05	1300	1450	650	44

НЕУКАЗАННЫЕ ПРЕДЕЛЬНЫЕ ОТКЛОНЕНИЯ РАЗМЕРОВ Н14; н14; ± 0,2

A16B 098. 005

КРЫШКА

Изм	Лист	№ док-м	Подп.	Дата
Разраб	Белявская			
Пров	Крупник			
Рук. гр.	Крупник			
Гл. спец.	Вайнберг			
И. контр.	Фрадкин			
УТВ.	Спивак			

Лист Б4.0 ГОСТ 19903-74  
ВСт.3 ГОСТ 14637-79

Лит	Масса	Масштаб
И	см. табл.	—
Лист 1 из 1		

САНТЕХПРОЕКТ

Формат: А4

Формат	Зона	Лист	Обозначение	Численование	Кол	Примечание
Б4	3		A16B 098 015	Ребро L=1250-2,6		
				Полоса Бх70-Б-ГОСТ103-76 ВСт.3-И-ГОСТ535-79	2	4,1кг
Б4	4		A16B 098 024	ДНО 1450-3,х1300-3,1		
				Лист Б4.0 ГОСТ19903-74 ВСт.3 ГОСТ14637-79	1	58,8кг
Б4	5		A16B 098 025	Ребро L=1270-3,1		
				Полоса Бх70-Б-ГОСТ103-76 ВСт.3-И-ГОСТ535-79	1	4,2кг
А4	6		A16B 098.005-05	Крышка	1	
Б4	7		A16B 098. 026	Стенка 1430-3,1х1250-2,6		
				Лист Б4.0 ГОСТ19903-74 ВСт.3 ГОСТ14637-79	2	55,8кг

Изм Лист № док-м Подп. Дата

A16B 098. 000

Изм	Лист	№ док-м	Подп.	Дата
-----	------	---------	-------	------

Лист 5

Формат: А4

А168 098 000 СБ

Выпуск 1

Серия 1.904-43

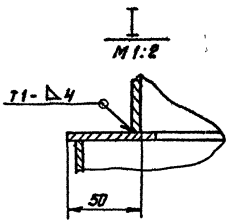
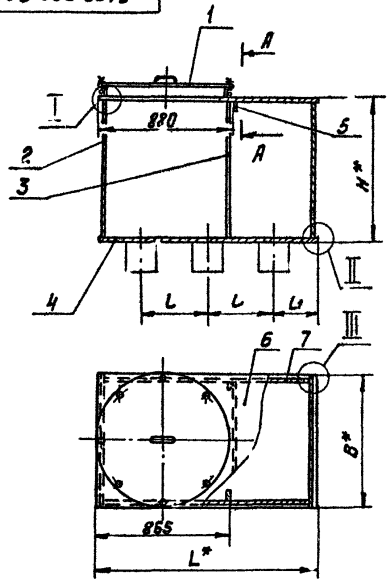

Обозначение	Емкость, м <sup>3</sup>		Размеры, мм					Масса, кг
	Рабочая	Геометрическая	В*	Н*	Л*	Л	Л <sub>1</sub>	
А168 098 000			900		1300	400	250	197
-01	1	1,15	1008		1500	450	300	217
-02					1200	350	250	189
-03			1000		1900	600	350	367
-04	2	2,3	1200	1258	1600	500	300	307
-05			1300		1450	425	300	355

Черт. изготов. в соответствии с чертежом. Изготовитель: ПТМ, Москва

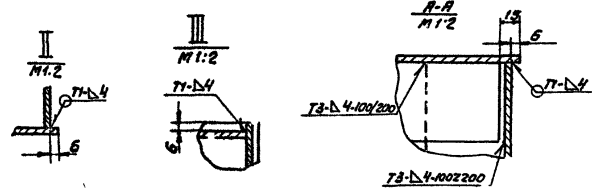

1\* Размеры для справок.  
 2 ±  $\frac{0,2}{2}$ .  
 а Сварные швы по ГОСТ 5264-80

				А168 098 000 СБ		
				Бак		
Исполн.	Контроль	Подп.	Дата	Лист	Масса	Изготовитель
Проект	Эксплуатация	Монтаж		№	См. таб. #	-
Мат. пр.	Контр. пр.	Сварщик		№	Масса	Листов 1
Инженер	Инженер	Инженер		№	Масса	Листов 1
Мастер	Сварщик	Сварщик		№	Масса	Листов 1
Мастер	Сварщик	Сварщик		№	Масса	Листов 1
				САНТЕХПРОЕКТ		

Копировал: Формат

Формат А3

выпуск 1

Серия 5.904-43

А16В 100.004

(N/A)

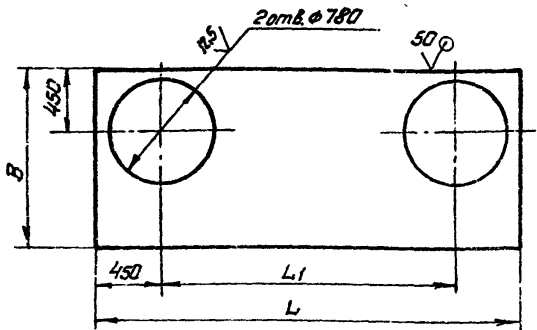

Обозначение	Размеры, мм			Масса, кг
	B	L	L <sub>1</sub>	
А16В 100.004	1250	3000	2100	86,2
-01	1400	2700	1800	87,2
-02	1600	2350	1450	86,6
-03	1875	3000	2100	144,4
-04	2000	2750	1950	140,5
-05	2200	2550	1650	143,5

Неуказанные предельные отклонения размеров H14; h14; ±  $\frac{t_2}{2}$ .

А16В 100.004

Экз. лист	№ докум.	Контр.	Дата	Крышка	Лист	Масса	Масштаб
Разработ.	Сметовская				и	см. табл.	-
Проект.	Крупицкий			лист	лист 01		
Экз. гр.	Крупицкий			лист	54.0 ГОСТ 19903-74		
Д. слес.	Боймберг			лист	80м.3 ГОСТ 14637-79		
И. контр.	Фрайкин			САНТЕХПРОЕКТ			
И. в.	Слибак			Копировал: Фрайкин			Формат А4

Копировал: Фрайкин

Копировал: Фрайкин

№ п/п	Обозначение	Наименование	кол.	Примечание
		<u>Документация</u>		
А3	А16В 098. С10 СБ	Оборачивный чертеж		
		<u>Детали</u>		
А4	1 А16В 098. 032	Ручка	1	
А4	2 А16В 098. 033	Скоба	5	
А4	3 А16В 098. 034	Франец	1	
А4	4 А16В 098. 035	Крышка	1	
А4	5 А16В 098. 036	Прокладка	1	
А4	6 А16В 098. 037	Ось	5	
		<u>Стандартные изделия</u>		
7		Валт М10-30.36 ГОСТ 7138-70	1	
8		Валт стальной М10-60.35 ГОСТ 3033-79	5	
9		Гайка М10.4 ГОСТ 3033-79	6	
10		Шайба 8.02 ГОСТ 11371-78	10	
11		Шайба 10.02 ГОСТ 11371-78	6	
12		Шпилька 2,5x20-011 ГОСТ 397-79	10	

А16В 098. 010

Экз. лист	№ докум.	Контр.	Дата	Люк	Лист	Масса	Масштаб
Разработ.	Бельская				и	см. табл.	-
Проект.	Крупицкий			лист	лист 01		
Экз. гр.	Крупицкий			лист	54.0 ГОСТ 19903-74		
Д. слес.	Боймберг			лист	80м.3 ГОСТ 14637-79		
И. контр.	Фрайкин			САНТЕХПРОЕКТ			
И. в.	Слибак			Копировал: Фрайкин			Формат А4

Копировал: Фрайкин

Формат А4



А16В.098.010 СБ

Вальцы 1

Серия 5.004-43

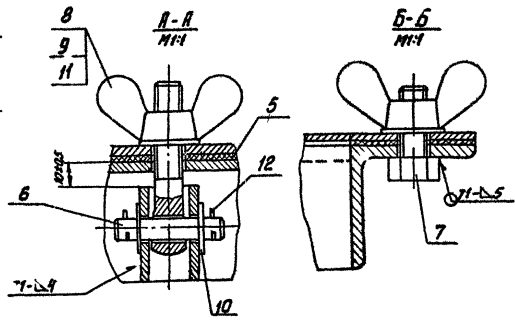
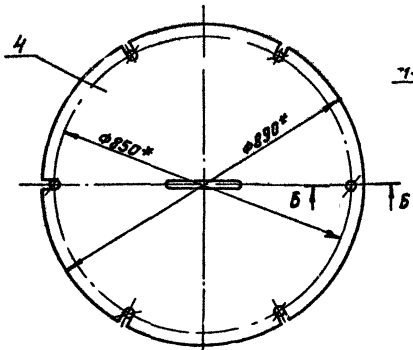
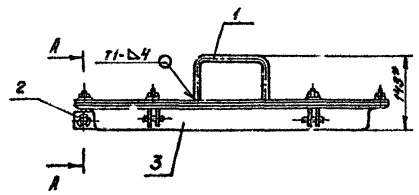

1\* Размеры для справок.  
2 Сварные швы по ГОСТ 5264-80

				<b>А16В.098.010 СБ</b>		
Указание: Листы и чертежи должны быть выполнены в соответствии с требованиями ГОСТ 21.101-87. Разрешено: Внесение изменений. Подпись: _____ Дата: _____ Исполнитель: _____ Проверка: _____ И. п. у. л. _____ Утверждение: _____				<b>Лист</b>		
				<b>Лист</b>		
<b>Лист</b>				№	26	Листов 1:5
<b>САНТЕХПРОЕКТ</b>						

Копирован Физик

Формат А3

Указание: Листы и чертежи должны быть выполнены в соответствии с требованиями ГОСТ 21.101-87.

Серия 5.904-43 Выпуск 1

А16В 098.032

(M) A

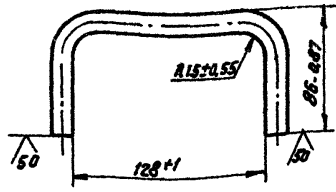

А16В 098.032

Ручка

Лист	Масса	Масштаб
И	0,12	1:2
Лист	Листов 1	

10-В-ГОСТ 2590-71  
8Ст3-1-ГОСТ 535-79

САНТЕХПРОЕКТ

Копировал Фидурый

Формат А4

Шифр листа / Подп. / Дата / Исполн. / Проверка / Дата

Шифр листа	Подп.	Дата	Исполн.	Проверка	Дата

А16В 098.033

(M) A

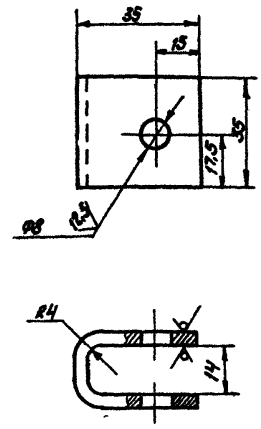

Неуказанные предельные отклонения размеров НЧ, нЧ: ±  $\frac{L_0}{2}$

А16В 098.033

Скоба

Лист	Масса	Масштаб
И	0,06	1:1
Лист	Листов 1	

БЗ.О ГОСТ 19908-74  
4-й 8Ст3 ГОСТ 16523-70

САНТЕХПРОЕКТ

Копировал Фидурый

Формат А4

Шифр листа / Подп. / Дата / Исполн. / Проверка / Дата

Шифр листа	Подп.	Дата	Исполн.	Проверка	Дата

А16В 098.034

(M/A)

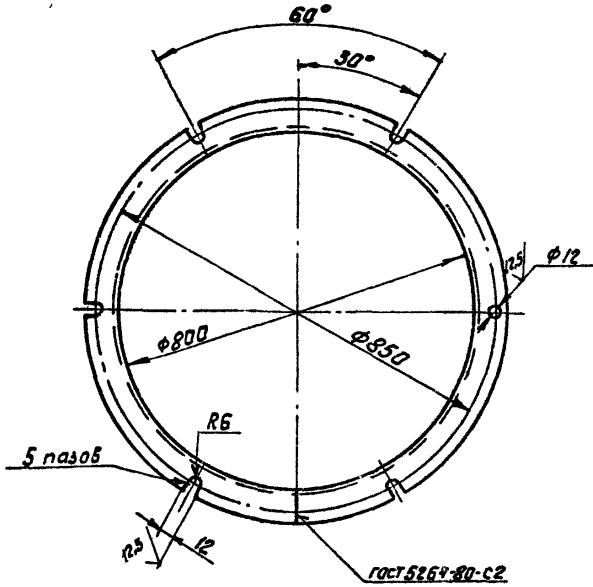

ГОСТ 5267-80-С2

Неуказанные предельные отклонения размеров НН; нН; ±  $\frac{L}{2}$ .

А16В 098.034

Фланец

Лист	Масса	Масштаб
1	9	1:5

Лист 1 из 1

САНТЕХПРОЕКТ

Упаков. 45x45x5-б-гост78509-85  
В СтЗ- I - ГОСТ 535-79

Капировал: Ферайс

Формат А4

Серия 5.904-43

Лист 1 из 1

А16В 098.035

(M/A)

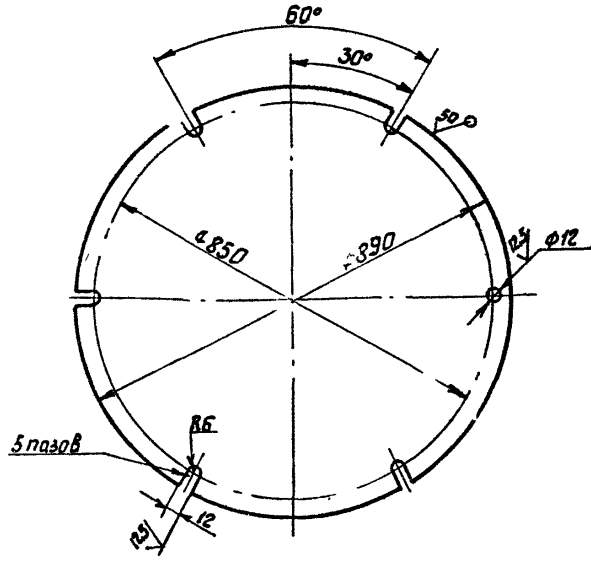

Неуказанные предельные отклонения размеров НН; нН; ±  $\frac{L}{2}$ .

А16В 098.035

Крышка

Лист	Масса	Масштаб
1	14.6	1:5

Лист 1 из 1

САНТЕХПРОЕКТ

Упаков. 53.0 ГОСТ 19908-74  
4-й-в Ст.3 ГОСТ 1652-70

Капировал: Ферайс

Формат А4

Лист 1 из 1

№ 027

30.11

№ 027

Выпуск

Серия Б.904-43

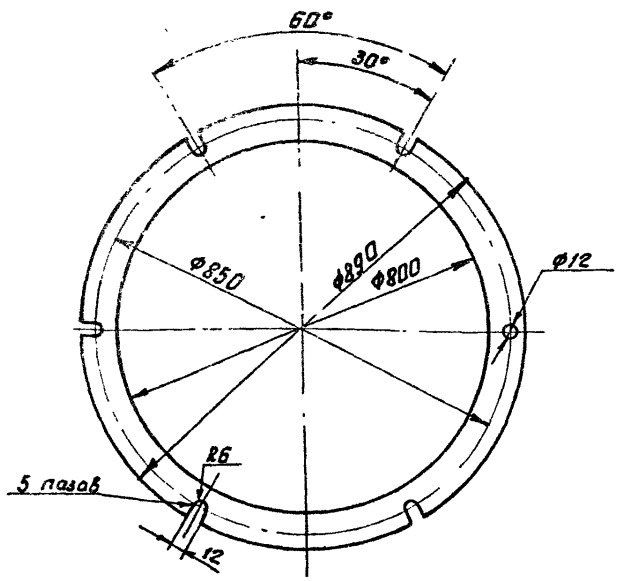

Неуказанные предельные отклонения размеров Н16; h16; ±  $\frac{t_3}{2}$

А16В 098.036

Изм.	Лист	№ докум.	Подп.	Дата	Лит	Масса	Масштаб
Проб	Белая	Белая	Белая	Белая			
Проб	Крупник	Крупник	Крупник	Крупник	Лист	Лист	Лист
Проб	Крупник	Крупник	Крупник	Крупник	САНТЕХПРОЕКТ		
Проб	Крупник	Крупник	Крупник	Крупник	Пластина 4, лист, ПЖЩ-М-2		
Проб	Крупник	Крупник	Крупник	Крупник	ГОСТ 7338-77		

Копировали Фруг Формат А4

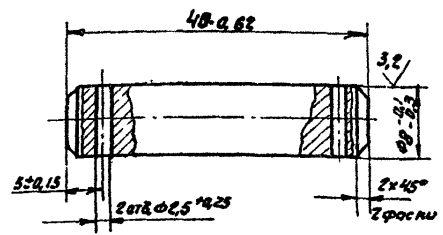

А16В 098.037

Изм.	Лист	№ докум.	Подп.	Дата	Лит	Масса	Масштаб
Проб	Белая	Белая	Белая	Белая			
Проб	Крупник	Крупник	Крупник	Крупник	Лист	Лист	Лист
Проб	Крупник	Крупник	Крупник	Крупник	САНТЕХПРОЕКТ		
Проб	Крупник	Крупник	Крупник	Крупник	Круг 10-В-ГОСТ 2590-71		
Проб	Крупник	Крупник	Крупник	Крупник	ГОСТ 3-П-ГОСТ 535-79		

Копировали Фруг Формат А4

Выпуск 1

Серия 5.004-43

Формат Листа	Поз.	Обозначение	Наименование	кол.	Примечание
			Документация		
А4		A168 099.000 65	Оборочный чертеж		
			СБОРОЧНЫЕ ЕДИНИЦЫ!		
А4	1	A168 098.010	Люк	1	
			Переменные данные для исполнений		
			A168 099.000		
			Детали		
А4	2	A168 099.001	Крышка	1	
Б4	3	A168 099.002	Полоса; L=1070-2,6 Полоса 6x70-6-ГОСТ 103-76 8Ст3-Г-ГОСТ 535-79	2	3,5 кг
Б4	4	A168 099.003	Ребра; L=1500-3,1 Полоса 6x70-6-ГОСТ 103-76 8Ст3-Г-ГОСТ 535-79	6	4,95 кг
Б4	5	A168 099.004	Стенка; 100-2,6x1500-3,1 Лист 63,0 ГОСТ 19903-74 4-й 8Ст3 ГОСТ 16523-70	2	38,6 кг

A168 099.000

Бак

Лит	Лист	Листов
1	1	7

САНТЕХПРОЕКТ

Копирован! Оригинал

Формат А4

Удобен! Подн. и дата. Взам. инв. № инв. № 67. Подн. и дата.

Формат Листа	Поз.	Обозначение	Наименование	кол.	Примечание
Б4	6	A168 099.005	Дно; 1100-2,6x2000-4,4 Лист 64,0 ГОСТ 19903-74 8Ст3 ГОСТ 14637-79	1	68,6 кг
Б4	7	A168 099.006	Стенка; 1500-3,1x1872-3,7 Лист 63,0 ГОСТ 19903-74 4-й 8Ст3 ГОСТ 16523-70	2	69,5 кг
			A168 099.000-01		
			Детали		
А4	2	A168 099.001-01	Крышка	1	
Б4	3	A168 099.007	Полоса; L=1170-2,6 Полоса 6x70-6-ГОСТ 103-76 8Ст3-Г-ГОСТ 535-79	2	3,8 кг
Б4	4	A168 099.003	Ребра; L=1500-3,1 Полоса 6x70-6-ГОСТ 103-76 8Ст3-Г-ГОСТ 535-79	6	4,95 кг
Б4	5	A168 099.008	Стенка; 1200-2,6x1500-3,1 Лист 63,0 ГОСТ 19903-74 4-й 8Ст3 ГОСТ 16523-70	2	42,1 кг
Б4	6	A168 099.009	Дно; 1200-2,6x1825-3,7 Лист 64,0 ГОСТ 19903-74 8Ст3 ГОСТ 14637-79	1	68,7 кг
Б4	7	A168 099.011	Стенка; 1500-3,1x1872-3,7 Лист 63,0 ГОСТ 19903-74 4-й 8Ст3 ГОСТ 16523-70	2	47,0 кг
			A168 099.000-02		
			Детали		
А4	2	A168 099.001-02	Крышка	1	

A168 099.000

Лист
2

Копирован! Оригинал

Формат А4

Выпуск 1

Серия 5.904-43

Шифры: Плат. работа, Вспомог. материалы, Плат. работа

Экз.	Доп.	Лист	Обозначение	Наименование	Кол.	Примечание
БУ		3	A16B 099. 012	Полоса; L=1320-3,1		
				Полоса 6x70-6-Гост103-76	2	4,35к2
				ВСт3-Г-Гост535-79		
БУ		4	A16B 099. 005	Ребра; L=1500-3,1		
				Полоса 6x70-6-Гост103-76	6	4,95к2
				ВСт3-Г-Гост535-79		
БУ		5	A16B 099. 013	Стенка; 1350-3,1x1500-3,1		
				Лист 64,0 Гост19903-74	2	63,1к2
				ВСт3 Гост14637-79		
БУ		6	A16B 099. 014	Дно; 1350-3,1x1600-3,7		
				Лист 64,0 Гост19903-74	1	67,3к2
				ВСт3 Гост14637-79		
БУ		7	A16B 099. 015	Стенка; 1500-3,1x1380-3,1		
				Лист 64,0 Гост19903-74	2	74,0к2
				ВСт3 Гост14637-79		
			A16B 099. 000-03			
			Детали			
АЧ		2	A16B 099. 001-03	Крышка	1	
БУ		3	A16B 099. 016	Полоса; L=1220-2,6		
				Полоса 6x70-6-Гост103-76	3	4,0к2
				ВСт3-Г-Гост535-79		
БУ		4	A16B 099. 017	Ребра; L=1500-3,1		
				Полоса 6x70-6-Гост103-76	8	4,95к2
				ВСт3-Г-Гост535-79		
БУ		5	A16B 099. 018	Стенка; 1250-3,1x1500-3,1		
				Лист 64,0 Гост19903-74	2	58,5к2
				ВСт3 Гост14637-79		
			A16B 099. 000			
			Лист			3
			Изм. Лист	№ докум.	Подп.	Дата

Копировал: Формат

Формат А4

13

Шифры: Плат. работа, Вспомог. материалы, Плат. работа

Экз.	Доп.	Лист	Обозначение	Наименование	Кол.	Примечание
БУ		6	A16B 099. 019	Лист; 1250-3,1x3000-5,4		
				Лист 64,0 Гост19903-74	1	117,0к2
				ВСт3 Гост14637-79		
БУ		7	A16B 099. 021	Стенка; 1500-3,1x2980-5,4		
				Лист 64,0 Гост19903-74	2	139,5к2
				ВСт3 Гост14637-79		
			A16B 099. 000-04			
			Детали			
АЧ		2	A16B 099. 001-04	Крышка	1	
БУ		3	A16B 099. 022	Полоса; L=1370-3,1		
				Полоса 6x70-6-Гост103-76	3	4,5к2
				ВСт3-Г-Гост535-79		
БУ		4	A16B 099. 017	Ребра; L=1500-3,1		
				Полоса 6x70-6-Гост103-76	8	4,95к2
				ВСт3-Г-Гост535-79		
БУ		5	A16B 099. 023	Стенка; 1400-3,1x1500-3,1		
				Лист 64,0 Гост19903-74	2	65,5к2
				ВСт3 Гост14637-79		
БУ		6	A16B 099. 024	Дно; 1400-3,1x2700-5,4		
				Лист 64,0 Гост19903-74	1	118,0к2
				ВСт3 Гост14637-79		
БУ		7	A16B 099. 025	Стенка; 1500-3,1x2580-5,4		
				Лист 64,0 Гост19903-74	2	125,4к2
				ВСт3 Гост14637-79		
			A16B 099. 000-05			
			Детали			
АЧ		2	A16B 099. 001-05	Крышка	1	
			A16B 099. 000			
			Лист			4
			Изм. Лист	№ докум.	Подп.	Дата

Копировал: Формат

Формат А4

Выпуск 1

Серия 5.904-43

Исполнитель: Подр. и отдел электр. и электротехн. работ, Подп. и дата

Код	Элемент	Поз	Обозначение	Наименование	Кол	Примечание
54		3	A168 099. 026	Полоса; L=1570-3,1		
				Полоса 6x70-Б-Гост103-76		
				8Ст3-Г-Гост535-79	2	5,2 кг
54		4	A168 099. 017	Ребра; L=1500-3,1		
				Полоса 6x70-Б-Гост103-76		
				8Ст3-Г-Гост535-79	8	4,95 кг
54		5	A168 099. 027	Стенка; 1500-3,1x1600-8,1		
				Лист 54,0 Гост19903-74		
				8Ст3 Гост14637-79	2	14,9 кг
54		6	A168 099. 028	Дно; 1600-3,1x2350-4,4		
				Лист 54,0 Гост19903-74		
				8Ст3 Гост14637-79	1	17,2 кг
54		7	A168 099. 029	Стенка; 1500-3,1x2330-4,4		
				Лист 54,0 Гост19903-74		
				8Ст3 Гост14637-79	2	10,9 кг
				A168 099. 000-06		
				Детали		
54		2	A168 099. 001-06	Крышка	1	
54		3	A168 099. 031	Полоса; L=1845-3,7		
				Полоса 6x70-Б-Гост103-76		
				8Ст3-Г-Гост535-79	3	6,1 кг
54		4	A168 099. 032	Ребра; L=1500-3,1		
				Полоса 6x70-Б-Гост103-76		
				8Ст3-Г-Гост535-79	10	4,95 кг
54		5	A168 099. 033	Стенка; 1500-3,1x1875-3,7		
				Лист 54,0 Гост19903-74		
				8Ст3 Гост14637-79	2	8,77 кг
				A168 099. 000	Лист	5

Копировал: Формат 44

Исполнитель: Подр. и отдел электр. и электротехн. работ, Подп. и дата

Код	Элемент	Поз	Обозначение	Наименование	Кол	Примечание
54		6	A168 099. 034	Дно; 1875-3,7x3000-5,4		
				Лист 54,0 Гост19903-74		
				8Ст3 Гост14637-79	1	166,5 кг
54		7	A168 099. 035	Стенка; 1500-3,7x2300-5,4		
				Лист 54,0 Гост19903-74		
				8Ст3 Гост14637-79	2	139,5 кг
				A168 099. 000-07		
				Детали		
54		2	A168 099. 001-07	Крышка	1	
54		3	A168 099. 036	Полоса; L=1970-3,7		
				Полоса 6x70-Б-Гост103-76		
				8Ст3-Г-Гост535-79	3	6,5 кг
54		4	A168 099. 032	Ребра; L=1500-3,1		
				Полоса 6x70-Б-Гост103-76		
				8Ст3-Г-Гост535-79	10	4,95 кг
54		5	A168 099. 037	Стенка; 1500-3,1x2000-4,4		
				Лист 54,0 Гост19903-74		
				8Ст3-Гост14637-79	2	93,6 кг
54		6	A168 099. 038	Дно; 2000-4,4x2750-5,4		
				Лист 54,0 Гост19903-74		
				8Ст3 Гост14637-79	1	171,6 кг
54		7	A168 099. 039	Стенка; 1500-3,1x2730-5,4		
				Лист 54,0 Гост19903-74		
				8Ст3 Гост14637-79	2	127,7 кг
				A168 099. 000-08		
				Детали		
54		2	A168 099. 001-08	Крышка	1	
				A168 099. 000	Лист	6

Копировал: Формат 44

Выпуск 1

Серия Б.901-43

Издательство ЦНИИ «Спецпроект»

Примечание	Возраст	Лист	Обозначение	Наименование	Кол.	Примечание
		3	A16B 099. 041	Лаласа; L=2170-44		
				Лаласа 6x70-6-ГОСТ 708-76		
		4	A16B 099. 032	Ребро; L=1500 3,1	3	7,1 кг
				Лаласа 6x70-6-ГОСТ 708-76		
				Лаласа 8Ст3-Г-ГОСТ 535-79	17	4,95 кг
		5	A16B 099. 042	Штенка; 1500-3,1x2200-44		
				Лист 64.0 ГОСТ 19903-74		
				Лист 8Ст3 ГОСТ 14637-79	2	103,0 кг
		6	A16B 099. 043	Дна; 2200-4,4x2550-5,4		
				Лист 64.0 ГОСТ 19903-74		
				Лист 8Ст3 ГОСТ 14637-79	1	175,0 кг
		7	A16B 099. 044	Штенка; 1500-3,1x2550-44		
				Лист 64.0 ГОСТ 19903-74		
				Лист 8Ст3 ГОСТ 14637-79	2	118,4 кг
<b>A16B 099. 000</b>						Лист 7

Копировал: Фруев Формат А4

100 660 9918

В/√

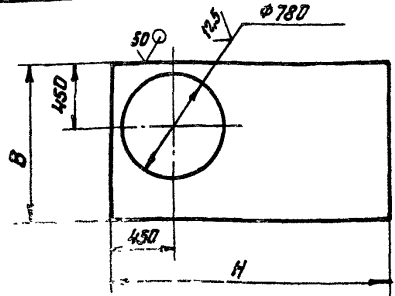

Обозначение	Размеры, мм		Масса, кг
	B	L	
A16B 099. 001	1100	2000	53,6
- 01	1200	1855	53,7
- 02	1350	1600	52,3
- 03	1250	3000	102
- 04	1400	2100	103
- 05	1600	2350	102,3
- 06	1875	3000	164,5
- 07	2000	2750	156,6
- 08	2200	2550	160

Неуказанные проблемные отклонения размеров H/H<sub>н</sub>; L/L<sub>н</sub>; ± 0,2

Издательство ЦНИИ «Спецпроект»

<b>A16B 099. 001</b>		
Издательство ЦНИИ «Спецпроект»	Подл. Дата	Лист
Разработчик: Фруев	Крышка	Масса: см. табл.
Проверщик: Фруев		Масштаб: -
Рис. гр. Фруев		Лист 7
Уд. спец. Фруев		Листов 7
Н.контр. Фруев	Лист 64.0 ГОСТ 19903-74	<b>СПЕЦПРОЕКТ</b>
Утв. Фруев	8Ст3 ГОСТ 14637-79	
Копировал: Фруев		Формат А4



А16В 099.000 СБ

Рис. 1

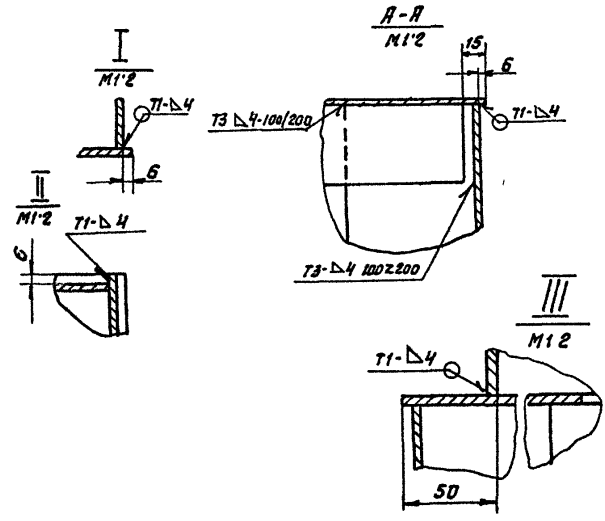
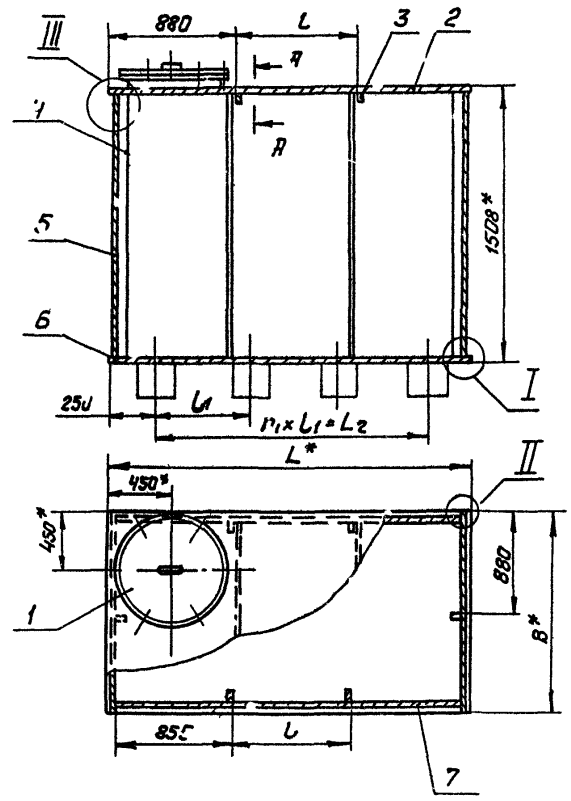

- 1\* Размеры для справок
- 2 ±  $\frac{t_2}{2}$
- 3 Таблицу исполнений см на листе 2

Шрифты: Подпись, Дата, Имя, Фамилия, Подпись, Имя, Фамилия

Серия 5.904-43 Выпуск 1

				<b>А16В 099.000 СБ</b>	
				<b>Бак</b>	
Лист	№ докум	Подп	Дата	Лист 1 из 2	
Разраб	Исполнитель	М.П.		Ст. табл. —	
Проб	Кружок	М.П.		Лист 1 из 2	
Ув. гр.	Кружок	М.П.		Лист 1 из 2	
Исп. спец	Вопрос	М.П.		Лист 1 из 2	
И. контр.	Формат	М.П.		САНТЕХПРОЕКТ	
Утв.	Сливка	М.П.		Формат А3	

Копировал: Фурман

Формат А3

А16В 099.000 СБ

Серия 5.904-43 Выпуск 1



Рис. 2  
Остальное см рис. 1

Б-Б

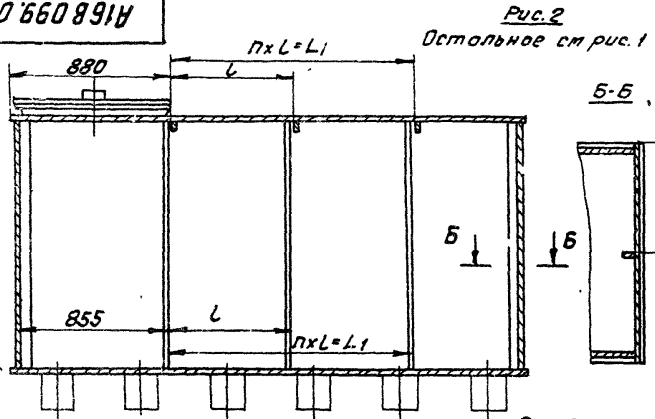

Рис. 3  
Остальное см. Рис. 1

Б-Б

Таблица 1

Обозначение	Емкость, м <sup>3</sup>		Масса, кг
	Рабочая	Геометрическая	
А16В 099.000			407,4
-01	3	3,2	370,0
-02			464,5
-03			699,0
-04	5	5,4	688,0
-05			670,0
-06			830,5
-07	7,5	8,3	872,0
-08			881,0

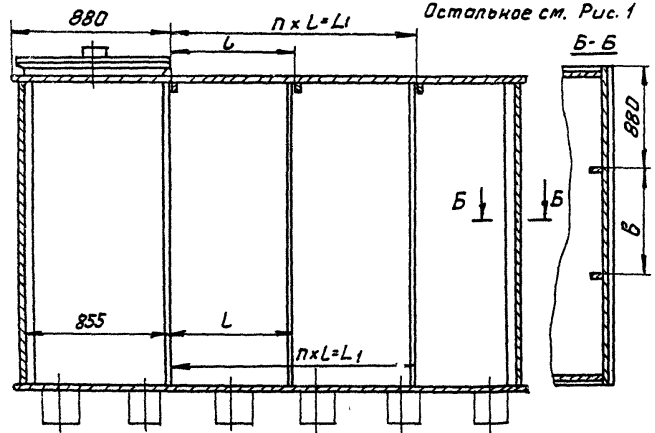
Таблица 2

Обозначение	R <sub>к</sub>	Размеры, мм						n	n <sub>1</sub>
		B*	L*	δ	L	L <sub>1</sub>	L <sub>2</sub>		
А16В 099.000		1100	2200		560	500	1500		
-01	1	1200	1835		475	445	1335		3
-02		1350	1600		560	365	1095		
-03		1250	3000		710	500	1420	2500	
-04	2	1400	2700		610	440	1220	2200	2
-05	1	1600	2250		735	370	1185		5
-06		1875	3000	500	710	500	1420	2500	
-07	3	2000	2750	560	630	450	1260	2250	2
-08		2200	2550	660	560	410	1120	2050	

Лицензия: Подп. в соответствии с Законом Республики Беларусь «О защите информации»

Изм. лист № докум. Подп. Дата

А16В 099.000 СБ

Лист 2

Копировал: Фрейш; формат А3

Выпуск 1

Серия 5.904-43

Код	Этаж	Лист	Обозначение	Наименование	Лист	Примечание
				Документация		
А3			A16B100.000 СБ	Сборочный чертеж		
				Сборочные единицы		
А4	1		A16B 053.010	Люк	2	
				Детали		
Б4	2		A16B100.001	Ребра; L=1350-3,1		
				Полоса 6x70-Б-Гост103-76		
				8Ст3-Г-Гост1535-79	4	4,45к2
				Персональные данные для исполнителя		
				A16B 100.000		
				Детали		
Б4	3		A16B100.002	Ребра; L=1500-3,1		
				Полоса 6x70-Б-Гост103-76		
				8Ст3-Г-Гост1535-79	6	4,95к2
Б4	4		A16B100.003	Стенка; 1250-2,6x1500-3,1		
				Лист 64.0 Гост19903-74		
				8Ст3 Гост14637-79	2	5,81к2
				A16B 100.000		
				Бак		
				Лист	Лист	Листов
				1	1	6
				САНТЕХПРОЕКТ		

Исполнитель: Подп. и дата: Владелец: Подп. и дата: Проект: Подп. и дата:

Исполнитель	Подп.	Дата
Владелец	Подп.	Дата
Проект	Подп.	Дата
Инженер	Подп.	Дата
Мастер	Подп.	Дата

Копировал: Фролов Формат А4

Исполнитель: Подп. и дата: Владелец: Подп. и дата: Проект: Подп. и дата:

Код	Этаж	Лист	Обозначение	Наименование	Лист	Примечание
А4	5		A16B 100.004	Крышка	1	
Б4	6		A16B 100.005	Полоса; L=1220-2,6		
				Полоса 6x70-Б-Гост103-76		
				8Ст3-Г-Гост1535-79	3	4,0к2
Б4	7		A16B 100.006	Дно; 1250-2,6x3000-5,4		
				Лист 64.0 Гост19903-74		
				8Ст3 Гост14637-79	1	116,25к2
Б4	8		A16B 100.007	Стенка; 1220-2,6x1850-3,1		
				Лист 64.0 Гост19903-74		
				8Ст3 Гост14637-79	1	51,5к2
Б4	9		A16B 100.008	Стенка; 1500-3,1x2980-5,4		
				Лист 64.0 Гост19903-74		
				8Ст3 Гост14637-79	2	92,8к2
				A16B 100.000-01		
				Детали		
Б4	3		A16B 100.002	Ребра; L=1500-3,1		
				Полоса 6x70-Б-Гост103-76		
				8Ст3 Гост14637-79	6	4,95к2
Б4	4		A16B 100.009	Стенка; 1400-3,1x1500-3,1		
				Лист 64.0 Гост19903-74		
				8Ст3 Гост14637-79	2	6,51к2
А4	5		A16B 100.004-01	Крышка	1	
Б4	6		A16B 100.011	Полоса; L=1370-3,1		
				Полоса 6x70-Б-Гост103-76		
				8Ст3-Г-Гост1535-79	3	4,52к2
Б4	7		A16B 100.012	Дно; 1400-3,1x2700-5,4		
				Лист 64.0 Гост19903-74		
				8Ст3 Гост14637-79	1	117,2к2
				A16B 100.000		
				Лист	Лист	Листов
				1	1	2

Копировал: Фролов Формат А4

Выпуск 1

Серия Б. 304-43

Складная Платформа Застывший Шпатель Платформа

№ документа	№ документа	№ документа	Обозначение	Наименование	Лист	Примечание
БУ	8		A168 100. 013	Стенка; 1500-3,1х1390-3,1 Лист Б4.0 ГОСТ 19903-74	1	57,7 кг
БУ	3		A168 100. 014	Стенка; 1500-3,1х2570-5,1 Лист Б4.0 ГОСТ 19903-74	2	124,6 кг
				A168 100. 000-02		
				<u>Детали</u>		
БУ	3		A168 100. 002	Ребра; L=1500-3,1 Полоса 6x70-Б-ГОСТ 103-76	6	4,95 кг
БУ	4		A168 100. 015	Стенка; 1500-3,1х1600-3,1 Лист Б4.0 ГОСТ 19903-74	2	74,4 кг
А4	5		A168 100. 004-02	Крышка	1	
БУ	5		A168 100. 016	Полоса; L=1570-3,1 Полоса 6x70-Б-ГОСТ 103-76	3	5,2 кг
БУ	7		A168 100. 017	Дно; 1600-3,1х2350-5,4 Лист Б4.0 ГОСТ 19903-74	1	116,6 кг
БУ	8		A168 100. 018	Стенка; 1350-3,1х1390-3,1 Лист Б4.0 ГОСТ 19903-74	1	66,1 кг
БУ	9		A168 100. 019	Стенка; 1500-3,1х2330-5,4 Лист Б4.0 ГОСТ 19903-74	2	108,3 кг
				A168 100. 000	Лист	
					3	

Копировал Фрэнк

Формат А4

19

Складная Платформа Застывший Шпатель Платформа

№ документа	№ документа	№ документа	Обозначение	Наименование	Лист	Примечание
				A168 100. 000-03		
				<u>Детали</u>		
БУ	3		A168 100. 002	Ребра; L=1500-3,1 Полоса 6x70-Б-ГОСТ 103-76	8	4,95 кг
БУ	4		A168 100. 021	Стенка; 1500-3,1х1875-3,7 Лист Б4.0 ГОСТ 19903-74	2	87,2 кг
А4	5		A168 100. 004-03	Крышка	1	
БУ	6		A168 100. 022	Полоса; L=1845-3,7 Полоса 6x70-Б-ГОСТ 103-76	3	5,7 кг
БУ	7		A168 100. 023	Дно; 1875-3,7х3000-5,4 Лист Б4.0 ГОСТ 19903-74	1	174,4 кг
БУ	8		A163 100. 0-4	Стенка; 1350-3,1х 885-3,7 Лист Б4.0 ГОСТ 19903-74	1	71,6 кг
БУ	9		A168 100. 025	Стенка; 1500-3,1х2390-5,4 Лист Б4.0 ГОСТ 19903-74	2	138,6 кг
				A168 100. 000-04		
				<u>Детали</u>		
БУ	3		A168 100. 002	Ребра; L=1500-3,1 Полоса 6x70-Б-ГОСТ 103-76	8	4,95 кг
				A168 100. 000	Лист	
					4	

Копировал Фрэнк

Формат А4

Выпуск 1

Серия 5.304-43

Штук. Лист № докум. Подп. Дата

Код	Кол-во	Обозначение	Наименование	Мат.	Примечание
БУ	4	A168 100. 026	Стенка; 1500-3,1x2200-3,7 Лист Б 4.0 ГОСТ 19903-74 В Ст 3 ГОСТ 14637-79	2	93,0 кг
АУ	5	A168 100. 004-04	Крышка	1	
БУ	6	A168 100. 027	Полоса; L=1970-3,7 Полоса 6x70-6-ГОСТ 103-76 В Ст 3-I-ГОСТ 535-79	3	6,5 кг
БУ	7	A168 100. 028	Дно; 2000-3,1x2750-5,4 Лист Б 4.0 ГОСТ 19903-74 В Ст 3 ГОСТ 14637-79	1	170,5 кг
БУ	8	A168 100. 029	Стенка; 1350-3,1x1980-3,7 Лист Б 4.0 ГОСТ 19903-74 В Ст 3 ГОСТ 14637-79	1	82,9 кг
БУ	9	A168 100. 031	Стенка; 1500-3,1x2730-5,4 Лист Б 4.0 ГОСТ 19903-74 В Ст 3 ГОСТ 14637-79	2	127,0 кг
<u>A168 100.000-05</u>					
<u>детали</u>					
БУ	3	A168 100. 002	Ребра; L=1500-3,1 Полоса 6x70-6-ГОСТ 103-76 В Ст 3-I-ГОСТ 535-79	8	4,95 кг
БУ	4	A168 100. 032	Стенка; 1500-3,1x2200-4,4 Лист Б 4.0 ГОСТ 19903-74 В Ст 3 ГОСТ 14637-79	2	102,3 кг
АУ	5	A168 100. 004-05	Крышка	1	
БУ	6	A168 100. 033	Полоса; L=2170-4,4 Полоса 6x70-6-ГОСТ 103-76 В Ст 3-I-ГОСТ 535-79	3	7,2 кг
<b>A168 100. 000</b>					Лист 5

Копировал: Фирсов Формат А4

20

Штук. Лист № докум. Подп. Дата

Код	Кол-во	Обозначение	Наименование	Мат.	Примечание
БУ	7	A168 100. 034	Дно; 2200-4,4x2550-5,4 Лист Б 4.0 ГОСТ 19903-74 В Ст 3 ГОСТ 14637-79	1	174,0 кг
БУ	8	A168 100. 035	Стенка; 1350-3,1x2780-4,4 Лист Б 4.0 ГОСТ 19903-74 В Ст 3 ГОСТ 14637-79	1	91,2 кг
БУ	9	A168 100. 036	Стенка; 1500-3,1x2510-5,4 Лист Б 4.0 ГОСТ 19903-74 В Ст 3 ГОСТ 14637-79	2	177,6 кг
<b>A168 100. 000</b>					Лист 6

Копировал: Фирсов Формат А4

168100 000 СБ

Лист 1

Серия 5-301-43

Имя, фамилия, отчество, должность, подпись, дата

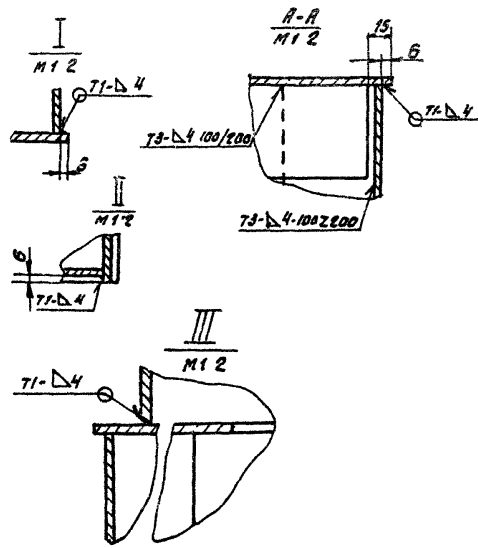
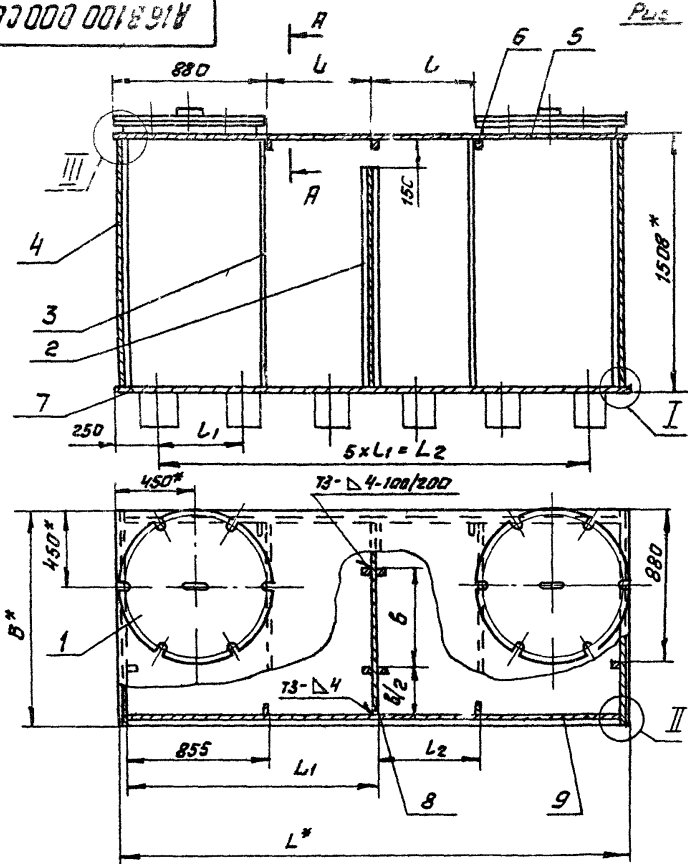

1 \* Размеры для справок  
 2 ±  $\frac{L_2}{2}$   
 3 Таблицу исполнений см на листе 2

				168100 000 СБ			
Имя				Бак			
№	Лист	№ докум	Подп.	Дата	Мат	Масса	Масштаб
					н	см	-
Разраб	Щербакова	ИИХ			лист 1 из листов 2		
Проб	Круткин				САНТЕХПРОЕКТ		
Сек. гр	Круткин						
Исполн	Сидоров						
А.контр	Фролкин						
Утв	Сидоров						

Копировал: Фролкин

Формат А3

A16B100 000 CБ

Выпуск 1

Серия 5-904-43

Изм. № п/п Дата введена в действие Подпись

Рис 2

Остальное см рис 1



Таблица 1

Обозначение	Емкость, м <sup>3</sup>		Масса, кг
	рабочая	геометрическая	
A16B100 000			690,0
-01	5	5,4	767,0
-02			762,5
-03			987,0
-04	7,5	8,3	975,4
-05			982,5

Таблица 2

Обозначение	Рис	Размеры, мм								
		B*	L*	B	B <sub>1</sub>	L	L <sub>1</sub>	L <sub>2</sub>	L <sub>1</sub>	L <sub>2</sub>
A16B100 000		1250	3000	625		620	500	605	1490	2500
-01	1	1400	2700	700	—	470	440	455	1340	2200
-02		1600	2350	800		295	370	280	1160	1850
-03		1875	3000	625	500	620	500	605	1490	2500
-04	2	2000	2750	665	560	495	450	480	1360	2250
-05		2200	2550	750	660	395	410	380	1260	2050

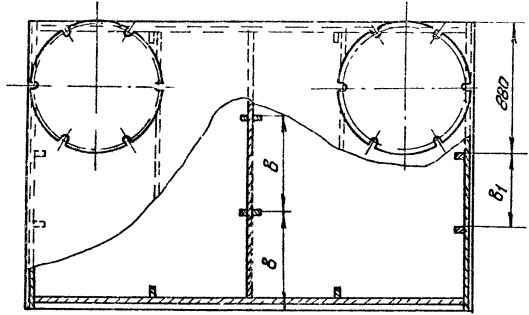



Серия С.904-43  
Выпуск 1

Код	Обозначение	Наименование	Кол	Примечание
		<u>А16В 101.000-02</u>		
		<u>Астали</u>		
Б4	1	А16В 101.015	Стенка 2000-4хх2100-4х	
		Лист 6,4,0 ГОСТ19903-74		
		8Ст3 ГОСТ14637-79	2	131кг
Б4	2	А16В 101.002	Ребра L=2000-3,7	
		Полоса 6х70-6-ГОСТ103-76		
		8Ст3-Т-ГОСТ535-79	12	6,6кг
Б4	3	А16В 101.016	Ребра L=2570-5,4	
		Полоса 6х70-6-ГОСТ103-76		
		8Ст3-Т-ГОСТ535-79	2	8,5кг
Б4	4	А16В 101.017	Рно 2600-5,4хх2100-4х	
		Лист 6,5,0 ГОСТ19903-74		
		8Ст3 ГОСТ14637-79	1	213кг
Б4	5	А16В 101.018	Крышка 2600-5,4хх2100-4х	
		Лист 6,4,0 ГОСТ19903-74		
		8Ст3 ГОСТ14637-74	1	170кг
Б4	6	А16В 101.019	Ребра L=2040-4х	
		Полоса 6,70-6-ГОСТ103-76		
		8Ст3-Т-ГОСТ535-79	8	6,8кг
Б4	7	А16В 101.021	Стенка 2500-5,4хх2000-3,7	
		Лист 6,4,0 ГОСТ19903-74		
		8Ст3 ГОСТ14637-79	2	161кг
		<u>А16В 101.000-03</u>		
		<u>Астали</u>		
Б4	1	А16В 101.022	Стенка 2500-4хх2000-3,7	
		Лист 6,5,0 ГОСТ19903-74		
		8Ст3 ГОСТ14637-79	2	195кг
		<u>А16В 101.000</u>		
		Лист		3

Указанные в документе листы и детали

Код	Обозначение	Наименование	Кол	Примечание
Б4	2	А16В 101.023	Ребра L=2500-4х	
		Полоса 6х70-6-ГОСТ103-76		
		8Ст3-Т-ГОСТ535-79	12	8,3кг
Б4	3	А16В 101.009	Ребра L=3170-6,6	
		Полоса 6х70-6-ГОСТ103-76		
		8Ст3-Т-ГОСТ535-79	2	10,5кг
Б4	4	А16В 101.024	Ано 3200-6,6хх2000-3,7	
		Лист 6,5,0 ГОСТ19903-74		
		8Ст3 ГОСТ14637-79	1	250кг
Б4	5	А16В 101.025	Крышка 3200-6,6хх2000-3,7	
		Лист 6,4,0 ГОСТ19903-74		
		8Ст3 ГОСТ14637-79	1	200кг
Б4	6	А16В 101.026	Ребра L=1938-3,7	
		Полоса 6х70-6-ГОСТ103-76		
		8Ст3-Т-ГОСТ535-79	8	6,5кг
Б4	7	А16В 101.027	Стенка 3170-6,6хх2500-4х	
		Лист 6,5,0 ГОСТ19903-74		
		8Ст3 ГОСТ14637-79	2	310кг
		<u>А16В 101.000-04</u>		
		<u>Астали</u>		
Б4	1	А16В 101.028	Стенка 2500-4хх2250-4х	
		Лист 6,5,0 ГОСТ19903-74		
		8Ст3 ГОСТ14637-79	2	219кг
Б4	2	А16В 101.023	Ребра L=2500-4х	
		Полоса 6х70-6-ГОСТ103-76		
		8Ст3-Т-ГОСТ535-79	14	8,3кг
Б4	3	А16В 101.003	Ребра L=2870-5,4	
		Полоса 6х70-6-ГОСТ103-76		
		8Ст3-Т-ГОСТ535-79	3	9,5кг
		<u>А16В 101.000</u>		
		Лист		4

Выпуск 1

Серия 5.904.43

Шифр листа | Подл. ведом. | Вост. шифр | Шифр докум. | Подл. ведом. | Шифр докум. | Подл. ведом. | Шифр докум.

Формат	Лист	Обозначение	Наименование	Лист	Примечание
Б4	4	A168 101. 029	Дно 2900,5x2250,44 Лист 5,5,0 ГОСТ 19903-74 Вст.3 ГОСТ 14637-79	1	254к2
Б4	5	A168 101. 031	Крышка 2900,5x2250,44 Лист 5,4,0 ГОСТ 19903-74 Вст.3 ГОСТ 14637-79	1	204к2
Б4	6	A168 101. 032	Ребро L=2188-4,4 Полоса 6x70-6-ГОСТ103-76 Вст.3-Г-ГОСТ535-79	8	7,3к2
Б4	7	A168 101. 033	Стенка 2878,5x2500,44 Лист 5,5,0 ГОСТ 19903-74 Вст.3-Г-ГОСТ14637-79	2	281к2
A168 101. 000-05 Детали					
Б4	1	A168 101. 034	Стенка 2500,44x2400,44 Лист 5,5,0 ГОСТ 19903-74 Вст.3 ГОСТ 14637-79	2	234к2
Б4	2	A168 101. 023	Ребра L=2500-4,4 Полоса 6x70-6-ГОСТ103-76 Вст.3-Г-ГОСТ535-79	14	8,3к2
Б4	3	A168 101. 035	Ребра L=2670-5,4 Полоса 6x70-6-ГОСТ103-76 Вст.3-Г-ГОСТ535-79	3	8,8к2
Б4	4	A168 101. 036	Дно 2700,5x2400,44 Лист 5,5,0 ГОСТ 19903-74 Вст.3 ГОСТ 14637-79	1	253к2
Б4	5	A168 101. 037	Крышка 2700,5x2400,44 Лист 5,4,0 ГОСТ 19903-74 Вст.3 ГОСТ 14637-79	1	202к2

A168 101. 000

Лист 5

Копиравак: Ф-701

Формат А4

Шифр листа | Подл. ведом. | Вост. шифр | Шифр докум. | Подл. ведом. | Шифр докум. | Подл. ведом. | Шифр докум.

Формат	Лист	Обозначение	Наименование	Лист	Примечание
Б4	6	A168 101. 038	Ребра L=2378-4,4 Полоса 6x70-6-ГОСТ103-76 Вст.3-Г-ГОСТ 535-79	8	7,8к2
Б4	7	A168 101. 039	Стенка 2678,5x2500,44 Лист 5,5,0 ГОСТ 19903-74 Вст.3 ГОСТ 14637-79	2	261к2
A168 101. 000-06 Детали					
Б4	1	A168 101. 028	Стенка 2500,44x2250,44 Лист 5,5,0 ГОСТ 19903-74 Вст.3 ГОСТ 14637-79	2	219к2
Б4	2	A168 101. 023	Ребра L=2500-4,4 Полоса 6x70-6-ГОСТ103-76 Вст.3-Г-ГОСТ535-79	16	8,3к2
Б4	3	A168 101. 041	Ребра L=3770,66 Полоса 6x70-6-ГОСТ103-76 Вст.3-Г-ГОСТ535-79	3	12,4к2
Б4	4	A168 101. 042	Дно 3800,66x2250,44 Лист 5,5,0 ГОСТ 19903-74 Вст.3 ГОСТ 14637-79	1	333к2
Б4	5	A168 101. 043	Крышка 3800,66x2250,44 Лист 5,4,0 ГОСТ 19903-74 Вст.3 ГОСТ 14637-79	1	267к2
Б4	6	A168 101. 032	Ребра L=2188-4,4 Полоса 6x70-6-ГОСТ103-76 Вст.3-Г-ГОСТ535-79	10	7,3к2
Б4	7	A168 101. 044	Стенка 3778,66x2500,44 Лист 5,5,0 ГОСТ 19903-74 Вст.3 ГОСТ 14637-79	2	368к2

A168 101. 000

Лист 6

Копиравак: Ф-701

Формат А4

№ п/п	Обозначение	Наименование	кол	Примечание
	A16B 101.000-07	Детали		
85	A16B 101.034	Стенка 2500-4,4x2400-4,4 Лист Б 5,0 ГОСТ 19903-74 80т.3 ГОСТ 14637-79	2	234кг
86	A16B 101.023	Ребра L=2500-4,4 Лист Б 6x70-6-ГОСТ 103-76 80т.3-Г-ГОСТ 535-79	16	8,3кг
87	A16B 101.045	Ребра L=3470-6,0 Лист Б 6x70-6-ГОСТ 103-76 80т.3-Г-ГОСТ 535-79	3	11,5кг
88	A16B 101.046	Дно 3500-6,6x2400-4,4 Лист Б 5,0 ГОСТ 19903-74 80т.3 ГОСТ 14637-79	1	328кг
89	A16B 101.047	Крышка 3500-6,6x2400-4,4 Лист Б 5,0 ГОСТ 19903-74 80т.3 ГОСТ 14637-79	1	262кг
89	A16B 101.038	Ребра L=2338-4,4 Лист Б 6x70-6-ГОСТ 103-76 80т.3-Г-ГОСТ 535-79	10	7,8кг
89	A16B 101.049	Стенка 3470-6,6x2500-4,4 Лист Б 5,0 ГОСТ 19903-74 80т.3 ГОСТ 14637-79	2	339кг
	A16B 101.000-08	Детали		
89	A16B 101.049	Стенка 2500-4,4x2700-5,0 Лист Б 5,0 ГОСТ 19903-74 80т.3 ГОСТ 14637-79	2	260кг
A16B 101.000				Лист 7

Верх С 001-11

Удлин. Под. и др. замкнул. Под. и др.

Копировал: Ф.Файс Фармат АС

№ п/п	Обозначение	Наименование	кол	Примечание
89	A16B 101.023	Ребра L=2500-4,4 Лист Б 6x70-6-ГОСТ 103-76 80т.3-Г-ГОСТ 535-79	13	8,3кг
89	A16B 101.051	Ребра L=3120-5,4 Лист Б 6x70-6-ГОСТ 103-76 80т.3-Г-ГОСТ 535-79	4	10,3кг
89	A16B 101.052	Дно 3150-6,4x2700-5,4 Лист Б 5,0 ГОСТ 19903-74 80т.3 ГОСТ 14637-79	1	352кг
89	A16B 101.053	Крышка 3150-6,4x2700-5,4 Лист Б 5,0 ГОСТ 19903-74 80т.3 ГОСТ 14637-79	1	265кг
89	A16B 101.054	Ребра L=2538-5,4 Лист Б 6x70-6-ГОСТ 103-76 80т.3-Г-ГОСТ 535-79	10	8,8кг
89	A16B 101.055	Стенка 3120-5,4x2500-4,4 Лист Б 5,0 ГОСТ 19903-74 80т.3 ГОСТ 14637-79	2	305кг
A16B 101.000				Лист 8

Удлин. Под. и др. замкнул. Под. и др.

Копировал: Ф.Файс Фармат АС

Исполнение: листы и детали в соответствии с чертежом. Листы из стали

Серия 5.904-43 Выпуск 1

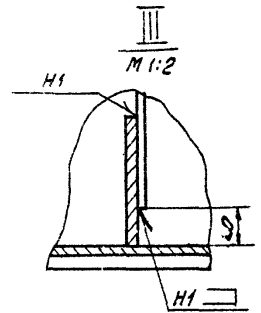
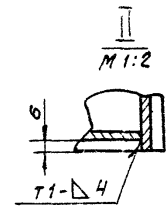
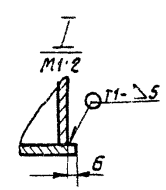
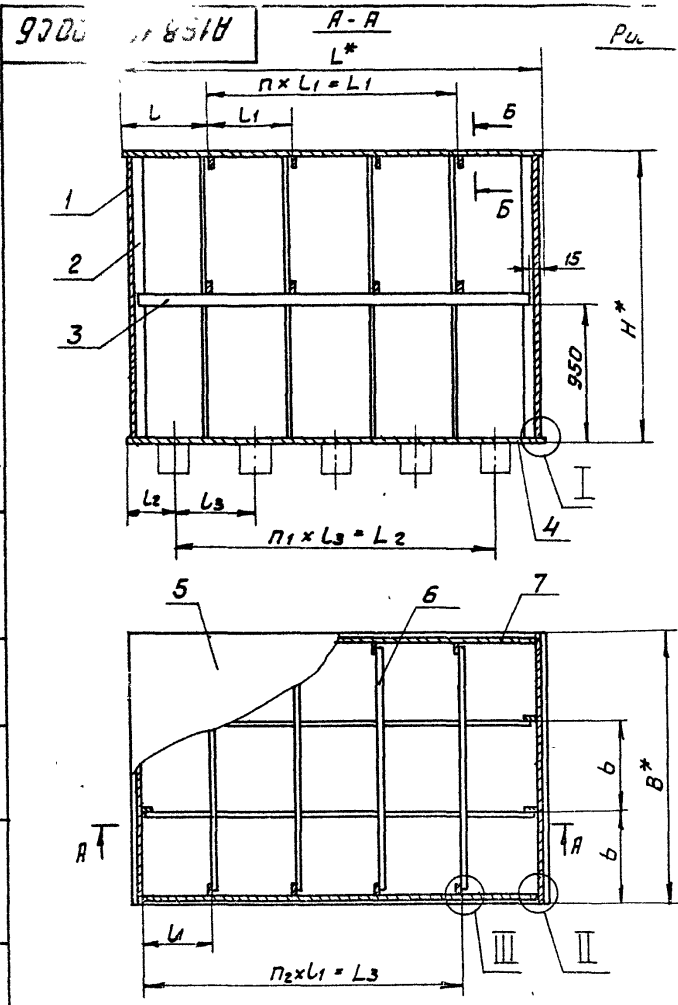

B-B  
M 1:2

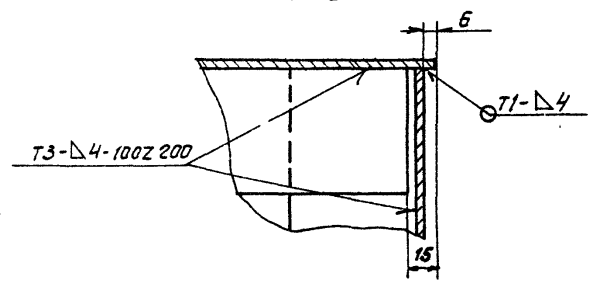

1. \*Размеры для справок.
- 2  $\pm \frac{t_2}{2}$ .
- 3 Сварные швы по ГОСТ 5264-80.
4. Таблицу исполнений см. на листе 2

				<b>А16В 101. 000 СБ</b>			
				<b>БОК</b>			
Изм	Лист	№ докум	Подп	Дата	И	Масса	Уточн
		Разраб	Белявская	08/7		См.	-
		Пров	Крупицкий			табл.	
		Рук.гр	Крупицкий			Лист 1	Листа 62
		Д.спец	Вайнберг			<b>САНТЕХПРОЕКТ</b>	
		Н.контр	Фрадков	01/77			
		Учб	Свибаков				

Копирован: Фредон

Формат А3

A168 101.000.06

Выпуск 1

Серия Б.001-01

Исполнитель: Проектно-конструкторский отдел ЦНИИТМАШ

Рис. 2  
Истальное см. рис. 1

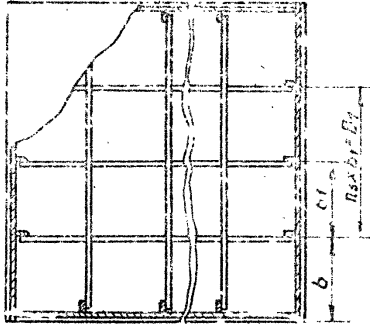

Обозначение	Рис.	Емкость, м <sup>3</sup>		Размеры, мм													Кол., шт.				Масса, кг
		Рабочая	Геометрическая	B*	B1	b	b1	H*	L1	L1	L2	L3	L	L1	L2	L3	П1	П1	П2	П3	
A168 101.000				375	-	625	-	2700	1725	2240	2300	660	575	530	560		4			-	1124
-01	1	10	12,7	760	-	575	-	2600	3500	1920	1500	2560	665	640	350		5			-	1137
-02				8100	-	760	-	2600	1520	2000	2200	545	520	300	500	3	4			-	1118
-03				2000	-	655	-	3100	1920	2500	2550	665	640	350		5	4			-	1633
-04		15	15	225	1025		575	2960	1725	2240	2300	660	575	530	560		4				1652
-05				2400	1200		640	2700	1620	2080	2160	565	540	300	520						1651
-06	2			2250	1050	500	575	3500	2420	3300	3150	665	630	250	550					2	2018
-07		20	21	2400	1200		600	3500	2340	3000	2925	610	585		500	4	6	5		1982	
-08				2700	1500		500	3150	2160	2600	2615	550	525	375	400				5	2013	

Всего листов 4

Всего листов 13

Итого листов 17

Код	Лист	Обозначение	Наименование	Мат	Примечание
			<u>Документация</u>		
13		A168 102 000 СБ	Сборочный чертеж		
		<u>Переменные данные для исполнения</u>			
		<u>A168 102 000</u>			
		<u>Детали</u>			
5У		A168 102 001	Ребро, L=2000-44 Полоса 6x70-6-ГОСТ103 76 ГОСТ 3-ГОСТ535 79	10	6,8 кг
5У		A168 102 002	Кромка; L=175-3,7x2900-3,4 Лист 6x70-6-ГОСТ19903 74 ГОСТ 3-ГОСТ14637 79	1	162,6 кг
5У		A168 102 003	Полоса, L=1845-3,7 Полоса 6x70 6-ГОСТ103 76 ГОСТ 3-ГОСТ535 79	3	6,1 кг
5У	1	A168 102 004	Стенка, 1875-3,7x200-44 Лист 6x70-6-ГОСТ19903 74 ГОСТ 3-ГОСТ14637 79	1	117,0 кг
5У	5	A168 102 005	Ребро, L=1850-44 Полоса 6x70 6-ГОСТ103 76 ГОСТ 3-ГОСТ535 79	5	6,1 кг

A168 102 000

Бак

Лист	Лист	Листов
11	1	12

САИТ ЭКСПРОЕКТ

Копировал Формат

Формат А4

Код	Лист	Обозначение	Наименование	Мат	Примечание
5У	6	A168 102 006	Полоса, L=1120-2,6 Полоса 6x70-6-ГОСТ103 76 ГОСТ 3-ГОСТ535 79	2	3,7 кг
5У	7	A168 102 007	Стенка, 1850-3,7x1825-3,7 Лист 6x70-6-ГОСТ19903 74 ГОСТ 3-ГОСТ14637 79	1	133,8 кг
5У	8	A168 102 008	Ребро, L=1685-3,7 Полоса 6x70-6-ГОСТ103 76 ГОСТ 3-ГОСТ535 79	2	5,6 кг
5У	9	A168 102 009	Ребро, L=1815-3,7 Полоса 6x70-6-ГОСТ103 76 ГОСТ 3-ГОСТ535 79	3	6,0 кг
5У	10	A168 102 011	Лист, 175-3,7x2900-3,4 Лист 6x70-6-ГОСТ19903 74 ГОСТ 3-ГОСТ14637 79	1	203,6 кг
5У	11	A168 102 012	Стенка; 1875-3,7x200-44 Лист 6x70-6-ГОСТ19903 74 ГОСТ 3-ГОСТ14637 79	2	179,7 кг

A168 102 000-01

Детали

5У		A168 102 001	Ребро, L=2000-44 Полоса 6x70-6-ГОСТ103 76 ГОСТ 3-ГОСТ535 79	10	6,6 кг
5У	2	A168 102 013	Кромка, 1700-3,7x2000-6,6 Лист 6x70-6-ГОСТ19903 74 ГОСТ 3-ГОСТ535 79	1	162,7 кг

A168 102 000

Лист 2

Копировал Формат

Формат А4

Серия 5.904-15  
Выпуск 1

Код	Лист	Обозначение	Наименование	Лист	Примечание
БУ	3	A16B 102.014	Полоса; L=1670-3,7 Полоса 6x70-5-ГОСТ103-76 ГОСТ-I-ГОСТ535-79	3	5,5к2
БУ	4	A16B 102.015	Стенка; 1700-3,7x2000-4,4 Лист 54,0ГОСТ19903-74 ГОСТ-I-ГОСТ14637-79	2	106,7к2
БУ	5	A16B 102.005	Ребра; L=1850-3,7 Полоса 6x70-5-ГОСТ103-76 ГОСТ-I-ГОСТ535-79	4	6,1к2
БУ	6	A16B 102.016	Ребра; L=1240-2,6 Полоса 6x70-5-ГОСТ103-76 ГОСТ-I-ГОСТ535-79	2	4,1к2
БУ	7	A16B 102.017	Стенка; 1680-3,7x1850-3,7 Лист 55,0ГОСТ19903-74 ГОСТ-I-ГОСТ14637-79	1	12,2к2
БУ	8	A16B 102.018	Ребра; L=1855-3,7 Полоса 6x70-5-ГОСТ103-76 ГОСТ-I-ГОСТ535-79	2	6,12к2
БУ	9	A16B 102.019	Ребра; L=1640-3,7 Полоса 6x70-5-ГОСТ103-76 ГОСТ-I-ГОСТ535-79	3	5,4к2
БУ	10	A16B 102.021	Лист; 1700-3,7x3200-6,6 Лист 55,0ГОСТ19903-74 ГОСТ-I-ГОСТ535-79	1	212,2к2
БУ	11	A16B 102.022	Стенка; 1680-3,7x2000-4,4 Лист 54,0ГОСТ19903-74 ГОСТ-I-ГОСТ14637-79	2	104,2к2
A16B 102.000				Лист	3

Копировал: *С.Ф.С.* Формат А4

Серия 5.904-15  
Выпуск 1

Код	Лист	Обозначение	Наименование	Лист	Примечание
			A16B 102.000-02		
			Детали		
БУ	1	A16B 102.001	Ребра; L=2000-4,4 Полоса 6x70-5-ГОСТ103-76 ГОСТ-I-ГОСТ535-79	10	6,6к
БУ	2	A16B 102.023	Крышка; 2100-4,4x2600-3,4 Лист 54,0ГОСТ19903-74 ГОСТ-I-ГОСТ14637-79	1	170,3
БУ	3	A16B 102.024	Полоса; L=2070-4,4 Полоса 6x70-5-ГОСТ103-76 ГОСТ-I-ГОСТ535-79	3	6,83к
БУ	4	A16B 102.025	Стенка; 2100-4,4x2000-4,4 Лист 54,0ГОСТ19903-74 ГОСТ-I-ГОСТ535-79	1	131,0
БУ	5	A16B 102.005	Ребра; L=1850-3,7 Полоса 6x70-5-ГОСТ103-76 ГОСТ-I-ГОСТ535-79	4	6,1к.
БУ	6	A16B 102.026	Ребра; L=1030-2,6 Полоса 6x70-5-ГОСТ103-76 ГОСТ-I-ГОСТ535-79	2	3,4к.
БУ	7	A16B 102.027	Стенка; 1850-3,7x2080-4,4 Лист 55,0ГОСТ19903-74 ГОСТ-I-ГОСТ14637-79	1	150,0
БУ	8	A16B 102.028	Ребра; L=1465-3,1 Полоса 6x70-5-ГОСТ103-76 ГОСТ-I-ГОСТ535-79	2	4,83.
БУ	9	A16B 102.029	Ребра; L=2040-4,4 Полоса 6x70-5-ГОСТ103-76 ГОСТ-I-ГОСТ535-79	3	6,73к
A16B 102.000				Лист	3

Копировал: *С.Ф.С.* Формат А4





№ п/п	Объект	Наименование	Мат.	Примечание	№ п/п	Объект	Наименование	Мат.	Примечание
6	A16B 102.051	Редра: L=1120-2.6							
		Полоса 6x70-6-ГОСТ103-76							
		8См3-I-ГОСТ535-79	3	3,7к2					
7	A16B 102.052	Стенка: 2220-4x2350-4x							
		Лист 65.0ГОСТ19903-74							
		8См3-I-ГОСТ14637-79	1	204,2к2					
8	A16B 102.053	Редра: L=1673-3,7							
		Полоса 6x70-6-ГОСТ103-76							
		8См3-I-ГОСТ535-79	3	552 к2					
9	A16B 102.054	Редра: L=2188-4,4							
		Полоса 6: 70-6-ГОСТ103-76							
		8См3-I-ГОСТ535-79	3	172к2					
10	A16B 102.055	Дно: 2250-4x2500-5,4							
		Лист 65.0ГОСТ19903-74							
		8См3-I-ГОСТ14637-79	1	254,5к2					
11	A16B 102.056	Стенка: 2500-4x2878-5,4							
		Лист 65.0ГОСТ19903-74							
		8См3-I-ГОСТ14637-79	2	260,6к2					
		A16B 102.000-05							
		Детали							
1	A16B 102.034	Редра: L=2502-5,4							
		Полоса 6x70-6-ГОСТ103-76							
		8См3-I-ГОСТ535-79	12	8,25к2					
2	A16B 102.037	Крыль: 2400-4x2700-5,4							
		Лист 65.0ГОСТ19903-74							
		8См3-I-ГОСТ535-79	1	203,2к2					
3	A16B 102.038	Полоса: L=2370-4,4							
		6x70-6-ГОСТ103-76							
		8См3-I-ГОСТ535-79	3	7,82к2					
		A16B 102.000							
		Детали							

№ п/п	Объект	Наименование	Мат.	Примечание	№ п/п	Объект	Наименование	Мат.	Примечание
4	A16B 102.039	Стенка: 2220-4x2350-4x							
		Лист 65.0ГОСТ19903-74							
		8См3-I-ГОСТ14637-79	2	14,0к2					
5	A16B 102.035	Редра: L=2150-4,4							
		Полоса 6x70-6-ГОСТ103-76							
		8См3-I-ГОСТ535-79	6	7,75к2					
6	A16B 102.061	Редра: L=1740-2,6							
		Полоса 6x70-6-ГОСТ103-76							
		8См3-I-ГОСТ535-79	3	3,43к2					
7	A16B 102.062	Стенка: 2350-4,4x2328-6,4							
		Лист 65.0ГОСТ19903-74							
		8См3-I-ГОСТ14637-79	1	218,0к2					
8	A16B 102.033	Редра: L=1553-3,1							
		Полоса 6x70-6-ГОСТ103-76							
		8См3-I-ГОСТ535-79	3	5,04к2					
9	A16B 102.064	Редра: L=2338-4,4							
		Полоса 6x70-6-ГОСТ103-76							
		8См3-I-ГОСТ535-79	3	7,7к2					
10	A16B 102.065	Дно: 2400-4x2700-5,4							
		Лист 65.0ГОСТ19903-74							
		8См3-I-ГОСТ14637-79	1	252,7к2					
11	A16B 102.066	Стенка: 2500-5x2678-5,4							
		Лист 65.0ГОСТ19903-74							
		8См3-I-ГОСТ14637-79	2	261,1к2					
		A16B 102.000-06							
		Детали							
1	A16B 102.034	Редра: L=2500-5,4							
		Полоса 6x70-6-ГОСТ103-76							
		8См3-I-ГОСТ535-79	14	8,25к2					
		A16B 102.000							
		Детали							

Выпущено: Показ в деталях  
 Вспомогательные: Выпущено: Показ в деталях

Выпущено: Показ в деталях  
 Вспомогательные: Выпущено: Показ в деталях

Выпуск 1

Серия 5.904-43

ИД № 00001 (Подп. и штамп) Взам. инв. № 00001 (Подп. и штамп)

Кол. деталей	Дата	№	Обозначение	Наименование	Кол.	Примечание
54	2		A16B 102. 067	Крышка; 2250-44x3800-66 Лист Б.О. ГОСТ 19903-74 ВСтЗ ГОСТ 14637-79 1 266,8 кг		
54	3		A16B 102. 048	Полоса; L=2220-44 Полоса 6x70-Б-ГОСТ 103-76 ВСтЗ-Г-ГОСТ 535-79 4 7,32 кг		
54	4		A16B 102. 049	Стенка; 2250-44x2500-54 Лист Б.О. ГОСТ 19903-74 ВСтЗ ГОСТ 14637-79 2 219,4 кг		
54	5		A16B 102. 038	Ребра; L=2350-44 Полоса 6x70-Б-ГОСТ 103-76 ВСтЗ-Г-ГОСТ 535-79 6 7,75 кг		
54	6		A16B 102. 068	Ребра; L=1810-5,7 Полоса 6x70-Б-ГОСТ 103-76 ВСтЗ-Г-ГОСТ 535-79 3 6,0 кг		
54	7		A16B 102. 052	Стенка; 2228-44x2350-44 Лист Б.О. ГОСТ 19903-74 ВСтЗ ГОСТ 14637-79 1 204,2 кг		
54	8		A16B 102. 069	Ребра; L=1883-3,7 Полоса 6x70-Б-ГОСТ 103-76 ВСтЗ-Г-ГОСТ 535-79 3 6,2 кг		
54	9		A16B 102. 054	Ребра; L=2188-44 Полоса 6x70-Б-ГОСТ 103-76 ВСтЗ-Г-ГОСТ 535-79 4 7,22 кг		
54	10		A16B 102. 071	Лист; 2250-44x3800-66 Лист Б.О. ГОСТ 19903-74 ВСтЗ ГОСТ 14637-79 1 333,4 кг		
54	11		A16B 102. 072	Стенка; 2500-54x378-66 Лист Б.О. ГОСТ 19903-74 ВСтЗ ГОСТ 14637-79 2 366,3 кг		
A16B 102.000						Лист 9

Кол. деталей	Дата	№	Обозначение	Наименование	Кол.	Примечание
				A16B 102. 000- 07		
				Детали		
54	1		A16B 102. 034	Ребра; L=2500-54 Полоса 6x70-Б-ГОСТ 103-76 ВСтЗ-Г-ГОСТ 535-79 14 8,25 кг		
54	"		A16B 102. 073	Крышка; 2400-44x3500-66 Лист Б.О. ГОСТ 19903-74 ВСтЗ ГОСТ 14637-79 1 262,1 кг		
54	3		A16B 102. 058	Полоса; L=2370-44 Полоса 6x70-Б-ГОСТ 103-76 ВСтЗ-Г-ГОСТ 535-79 4 7,8 кг		
54	4		A16B 102. 059	Стенка; 2400-44x2500-54 Лист Б.О. ГОСТ 19903-74 ВСтЗ ГОСТ 14637-79 2 234,0 кг		
54	5		A16B 102. 038	Ребра; L=2350-44 Полоса 6x70-Б-ГОСТ 103-76 ВСтЗ-Г-ГОСТ 535-79 6 7,75 кг		
54	6		A16B 102. 074	Ребра; L=1710-3,7 Полоса 6x70-Б-ГОСТ 103-76 ВСтЗ-Г-ГОСТ 535-79 3 5,6 кг		
54	7		A16B 102. 062	Стенка; 2350-44x2378-44 Лист Б.О. ГОСТ 19903-74 ВСтЗ ГОСТ 14637-79 1 218,0 кг		
54	8		A16B 102. 075	Ребра; L=1683-3,7 Полоса 6x70-Б-ГОСТ 103-76 ВСтЗ-Г-ГОСТ 535-79 3 5,6 кг		
54	9		A16B 102. 076	Ребра; L=3438-66 Полоса 6x70-Б-ГОСТ 103-76 ВСтЗ-Г-ГОСТ 535-79 4 11,37 кг		
A16B 102.000						Лист 11

Серия 5.904 40 100 уек. 1

№	Код	Обозначение	Наименование	Кол-во	Примечание
5У	10	A168 102. 077	Акт; 2400-4хх3500-5,2 Лист 65,0 Гост 19903-74 8 Ст3 Гост 14637-79	1	321,6 кг
5У	11	A168 102. 078	Стенка; 2500-4хх3478-6,6 Лист 65,0 Гост 19903-74 8 Ст3 Гост 14637-79	2	339,0 кг
<u>A168 102. 000-08</u>					
<u>детали</u>					
5У	1	A168 102. 034	Ребра; L=2500-5,4 Полоса 6х70-6-Гост 103-76 8 Ст3-Гост 14637-79	14	8,25 кг
5У	2	A168 102. 079	Крышка; 2700-5,4х3160-6,6 Лист 65,0 Гост 19903-74 8 Ст3 Гост 14637-79	1	2,62 кг
5У	3	A168 102. 081	Полоса; L=2670-5,4 Полоса 6х70-6-Гост 103-76 8 Ст3-Гост 14637-79	4	8,8 кг
5У	4	A168 102. 082	Стенка; 2500-5,4х2700-5,4 Лист 65,0 Гост 19903-74 8 Ст3 Гост 14637-79	2	263,2 кг
5У	5	A168 102. 038	Ребра; L=2350-4,4 Полоса 6х70-6-Гост 103-76 8 Ст3-Гост 14637-79	6	7,75 кг
5У	6	A168 102. 083	Ребра; L=1510-3,1 Полоса 6х70-6-Гост 103-76 8 Ст3-Гост 14637-79	3	5,0 кг
5У	7	A168 102. 084	Стенка; 2500-5,4х2700-5,4 Лист 65,0 Гост 19903-74 8 Ст3 Гост 14637-79	1	2,62 кг
<u>A168 102. 000</u>					

Итого: 100 шт. 100 уек. 1

№	Код	Обозначение	Наименование	Кол-во	Примечание
5У	8	A168 102. 085	Ребра; L=1540-3,1 Полоса 6х70-6-Гост 103-76 8 Ст3-Гост 14637-79	3	5,1 кг
5У	9	A168 102. 036	Ребра; L=2638-5,4 Полоса 6х70-6-Гост 103-76 8 Ст3-Гост 14637-79	4	8,7 кг
5У	10	A168 102. 087	Дно; 2700-5,4х3160-6,6 Лист 65,0 Гост 19903-74 8 Ст3 Гост 14637-79	1	332,7 кг
5У	11	A168 102. 088	Стенка; 2500-5,4х3160-6,6 Лист 65,0 Гост 19903-74 8 Ст3 Гост 14637-79	2	306,0 кг
<u>A168 102. 000</u>					

Итого: 100 шт. 100 уек. 1

Итого: 100 шт. 100 уек. 1

Копирован: 04.06.08

Серия Б.904-13 Выпуск 1

А16В102.000 СБ

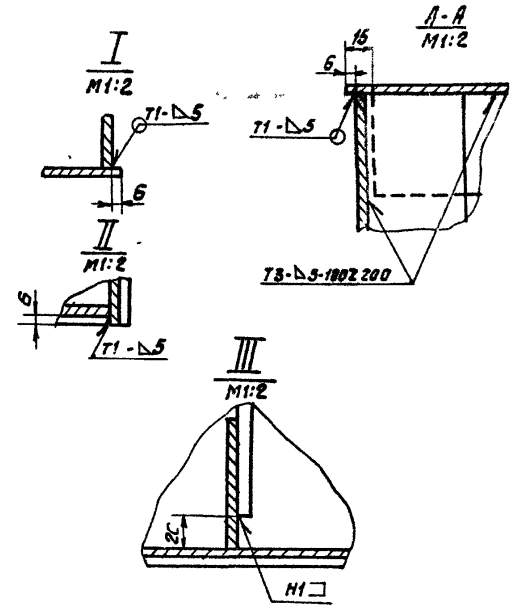
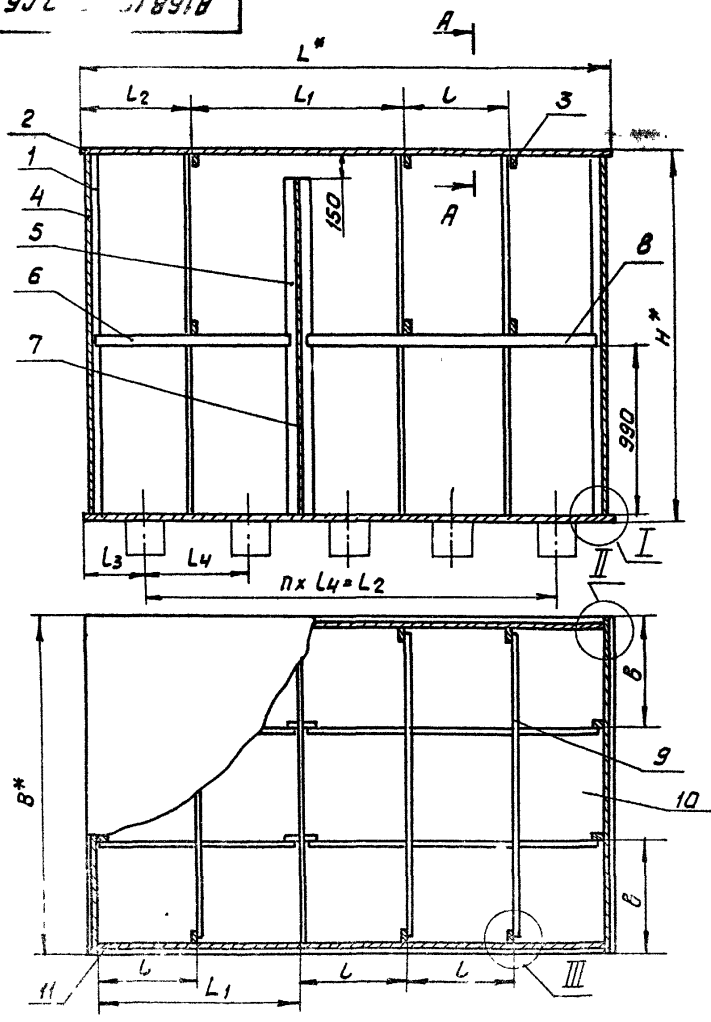

- 1\* Размеры для справок.
- 2 ±  $\frac{t_2}{2}$
- 3. Таблицу исполнений см. на листе 2.

				<b>А16В102.000 СБ</b>			
Изм/Лист	Исполн	Подп.	Дата	<b>Бак</b>	Лист	Масса	Масштаб
Разраб	Исполн	М.В.			И	ст.	-
Проб	Кружник				Лист 1 Листа 2		
Рис	Кружник						
Исполн	Вайнберг						
И контр	Фрадкин						
Утв	Спицак						
САНТЕХПРОЕКТ							

Копирован: Фредей

Формат А3

Лицензия: Подача в отдел Восточных Управлений Инв. и тех. Пат. и др. инв.



Выпуск 1

Серия 5.904-13

Исполн. Проект. Дата. Измен. Инв. №. Подп. и дата. Разработ. Инв. №. Подп. и дата. Провер. Инв. №. Подп. и дата.

Рисунки	Этапы	Итого	Наименование	Наименование	Кол-во	Масса
<u>Документация</u>						
			A16B 103. 000 СБ	Сборочный чертеж		
			Переменные данные	для исполнений		
			A16B 103. 000	Детали		
БУ	1		A16B 103. 001	Стенка 2000-3,7x2880-5,4		
				Лист БЧ.0 ГОСТ 19903-74	2	180 кг
				Вст.3 ГОСТ 14637-79		
БУ	2		A16B 103. 002	Ребра L=2000-3,7		
				Полоса 6x70-6-ГОСТ103-76	12	6,6 кг
				Вст.3-Г-ГОСТ535-79		
БУ	3		A16B 103. 003	Ребра L=950-2,3		
				Полоса 6x70-6-ГОСТ103-76	4	3,1 кг
				Вст.3-Г-ГОСТ535-79		
БУ	4		A16B 103. 004	Ребра L=1850-3,7		
				Полоса 6x70-6-ГОСТ103-76	8	6,1 кг
				Вст.3-Г-ГОСТ535-79		
БУ	5		A16B 103. 005	Стенка 1850-3,7x2880-5,4		
				Лист БЧ.0 ГОСТ 19903-74	1	208 кг
				Вст.3 ГОСТ 14637-79		
БУ	6		A16B 103. 006	Дно 1875-3,7x2900-5,4		
				Лист БЧ.0 ГОСТ 19903-74	1	212 кг
				Вст.3 ГОСТ 14637-79		
<b>A16B 103. 000</b>						
				<b>Бак</b>		
				<b>КАНТЕХПРОЕКТ</b>		
				Копировал: Фрун	Формат А4	

Исполн. Проект. Дата. Измен. Инв. №. Подп. и дата.

БУ	7		A16B 103. 007	Стенка 1875-3,7x2000-2,7		
				Лист БЧ.0 ГОСТ 19903-74	2	198 кг
				Вст.3 ГОСТ 14637-79		
БУ	9		A16B 103. 009	Ребра L=630-2,3		
				Полоса 6x70-6-ГОСТ103-76	4	3,5 кг
				Вст.3-Г-ГОСТ535-79		
БУ	10		A16B 103. 011	Стенка 1875-3,7x2000-2,7		
				Лист БЧ.0 ГОСТ 19903-74	2	117 кг
				Вст.3 ГОСТ 14637-79		
БУ	11		A16B 103. 012	Крышка 1875-3,7x2880-5,4		
				Лист БЧ.0 ГОСТ 19903-74	1	170 кг
				Вст.3 ГОСТ 14637-79		
<b>A16B 103. 000-01</b>						
<b>Детали</b>						
БУ	1		A16B 103. 013	Стенка 2000-3,7x3180-6,6		
				Лист БЧ.0 ГОСТ 19903-74	2	198 кг
				Вст.3 ГОСТ 14637-79		
БУ	2		A16B 103. 002	Ребра L=2000-3,7		
				Полоса 6x70-6-ГОСТ103-76	12	6,6 кг
				Вст.3-Г-ГОСТ535-79		
БУ	3		A16B 103. 003	Ребра L=950-2,3		
				Полоса 6x70-6-ГОСТ103-76	4	3,1 кг
				Вст.3-Г-ГОСТ535-79		
БУ	4		A16B 103. 004	Ребра L=1850-3,7		
				Полоса 6x70-6-ГОСТ103-76	8	6,1 кг
				Вст.3-Г-ГОСТ535-79		
<b>A16B 103. 007</b>						
				<b>Бак</b>		
				<b>КАНТЕХПРОЕКТ</b>		
				Копировал Фрун	Формат А4	

Выпуск 1  
Серия Б. А. 100-17

Зона	№	Обозначение	Наименование	Мат.	Примечание
Б4	0	A16B 103. 019	Стенка 1800-37x2000-3,7 Лист 54,0 ГОСТ 19903-74 ВСт.З ГОСТ 14637-79	1	10,5 кг
Б4	8	A16B 103. 015	Дно 1700-44x2500-3,4 Лист 54,0 ГОСТ 19903-74 ВСт.З ГОСТ 14637-79	1	10,5 кг
Б4	1	A16B 103. 016	Ребра L=3110-6,6 Лист 54,0 ГОСТ 19903-74 ВСт.З ГОСТ 14637-79	2	10,5 кг
Б4	8	A16B 103. 017	Ребра L=3140-5,4 Лист 54,0 ГОСТ 19903-74 ВСт.З ГОСТ 14637-79	2	10,5 кг
Б4	9	A16B 103. 018	Ребра L=345-2,0 Лист 54,0 ГОСТ 19903-74 ВСт.З ГОСТ 14637-79	4	2,1 кг
Б4	10	A16B 103. 019	Стенка 1700-37x2000-3,7 Лист 54,0 ГОСТ 19903-74 ВСт.З ГОСТ 14637-79	2	10,6 кг
Б4	11	A16B 103. 021	Крышка 1700-37x2000-6,6 Лист 54,0 ГОСТ 19903-74 ВСт.З ГОСТ 14637-79	1	170 кг
			A16B 103. 000-02 Ветрала		
Б4	1	A16B 103. 022	Стенка 2000-37x2580-5,4 Лист 54,0 ГОСТ 19903-74 ВСт.З ГОСТ 14637-79	2	16,1 кг
Б4	2	A16B 103. 002	Ребра L=2000-3,7 Лист 54,0 ГОСТ 19903-74 ВСт.З ГОСТ 14637-79	12	6,0 кг

УИВ №1030, Подл. участка, УИВ №1030, Подл. участка

УИВ №1030, Подл. участка, УИВ №1030, Подл. участка

Коп. равант. Форма

УИВ №1030, Подл. участка, УИВ №1030, Подл. участка

Зона	№	Обозначение	Наименование	Мат.	Примечание
Б4	3	A16B 103. 003	Ребра L=250-2,3 Лист 54,0 ГОСТ 19903-74 ВСт.З ГОСТ 14637-79	4	3,1 кг
Б4	4	A16B 103. 004	Ребра L=1650-3,7 Лист 54,0 ГОСТ 19903-74 ВСт.З ГОСТ 14637-79	8	6,1 кг
Б4	5	A16B 103. 023	Стенка 1750-37x2000-3,4 Лист 54,0 ГОСТ 19903-74 ВСт.З ГОСТ 14637-79	1	18,6 кг
Б4	6	A16B 103. 024	Дно 2100-44x2600-3,4 Лист 54,0 ГОСТ 19903-74 ВСт.З ГОСТ 14637-79	1	21,3 кг
Б4	7	A16B 103. 025	Ребра L=2570-5,4 Лист 54,0 ГОСТ 19903-74 ВСт.З ГОСТ 14637-79	2	8,5 кг
Б4	8	A16B 103. 026	Ребра L=2540-5,4 Лист 54,0 ГОСТ 19903-74 ВСт.З ГОСТ 14637-79	2	8,4 кг
Б4	9	A16B 103. 027	Ребра L=1045-2,6 Лист 54,0 ГОСТ 19903-74 ВСт.З ГОСТ 14637-79	4	3,4 кг
Б4	10	A16B 103. 028	Стенка 2100-44x2000-3,7 Лист 54,0 ГОСТ 19903-74 ВСт.З ГОСТ 14637-79	2	13,1 кг
Б4	11	A16B 103. 029	Крышка 2100-44x2600-3,4 Лист 54,0 ГОСТ 19903-74 ВСт.З ГОСТ 14637-79	1	170 кг

A16B 103. 000

Лист 4

Коп. равант. Форма





Серия 5.901-4.3

№	№	№	Обозначение	Наименование	Лист	Примечание
64	8	A168 103. 046	Ребра L=2838-5,4			
			Полоса 6x70-Б-ГОСТ103-76			
			Ст.3-Г-ГОСТ535-79	2	9,4кг	
64	9	A168 103. 047	Ребра L=1089-2,6			
			Полоса 6x70-Б-ГОСТ103-76			
			Ст.3-Г-ГОСТ535-79	4	3,5кг	
64	17	A168 103. 048	Стенка 2250-4,4x2500-4,4			
			Лист 65,0 ГОСТ19903-74			
			Ст.3 ГОСТ14637-79	2	219кг	
64	11	A168 103. 045	Крышка 2250-4,4x2900-5,4			
			Лист 64,0 ГОСТ19903-74			
			Ст.3 ГОСТ14637-79	1	204кг	
			<u>A168 103. 000-05</u>			
			<u>Детали</u>			
64	1	A168 103. 051	Стенка 2500-4,4x2678-5,4			
			Лист 65,0 ГОСТ19903-74			
			Ст.3 ГОСТ14637-79	2	261кг	
64	2	A168 103. 032	Ребра L=2500-4,4			
			Полоса 6x70-Б-ГОСТ103-76			
			Ст.3-Г-ГОСТ535-79	12	8,3кг	
64	3	A168 103. 052	Ребра L=1149-2,6			
			Полоса 6x70-Б-ГОСТ103-76			
			Ст.3-Г-ГОСТ535-79	4	3,8кг	
64	4	A168 103. 034	Ребра L=2350-4,4			
			Полоса 6x70-Б-ГОСТ103-76			
			Ст.3-Г-ГОСТ535-79	8	7,8кг	
64	5	A168 103. 053	Стенка 2350-4,4x2678-5,4			
			Лист 65,0 ГОСТ19903-74			
			Ст.3 ГОСТ14637-79	1	245кг	

A168 103 000

Лист 7

Копировал: Ферай

Формат А4

Удобрения: Пош. и дата: 1980 год, 11.05.80

Удобрения: Пош. и дата: 1980 год, 11.05.80

№	№	№	Обозначение	Наименование	Лист	Примечание
64	6	A168 103. 054	Дно 2400-4,4x2700-5,4			
			Лист 65,0 ГОСТ19903-74			
			Ст.3 ГОСТ14637-79	1	253кг	
64	7	A168 103. 055	Ребра L=2670-5,4			
			Полоса 6x70-Б-ГОСТ103-76			
			Ст.3-Г-ГОСТ535-79	2	8,8кг	
64	8	A168 103. 056	Ребра L=2638-5,4			
			Полоса 6x70-Б-ГОСТ103-76			
			Ст.3-Г-ГОСТ535-79	2	8,7кг	
64	9	A168 103. 057	Ребра L=1144-2,6			
			Полоса 6x70-Б-ГОСТ103-76			
			Ст.3-Г-ГОСТ535-79	4	3,8кг	
64	10	A168 103. 058	Стенка 2400-4,4x2500-4,4			
			Лист 65,0 ГОСТ19903-74			
			Ст.3 ГОСТ14637-79	2	239кг	
64	11	A168 103. 059	Крышка 2400-4,4x2700-5,4			
			Лист 64,0 ГОСТ19903-74			
			Ст.3 ГОСТ14637-79	1	202кг	
			<u>A168 103. 000-06</u>			
			<u>Детали</u>			
64	1	A168 103. 061	Стенка 2500-4,4x3718-6,6			
			Лист 65,0 ГОСТ19903-74			
			Ст.3 ГОСТ14637-79	2	358кг	
64	2	A168 103. 032	Ребра L=2500-4,4			
			Полоса 6x70-Б-ГОСТ103-76			
			Ст.3-Г-ГОСТ535-79	14	8,3кг	
64	3	A168 103. 043	Ребра L=1074-2,6			
			Полоса 6x70-Б-ГОСТ103-76			
			Ст.3-Г-ГОСТ535-79	5	3,5кг	

A168 103 000

Лист 8

Копировал: Ферай

Формат А4



Былучки

Сервис Б. 014-4.3

Удк 116621.1. Подп. и дата. Вост. и дата. Подп. и дата.

№ п/п	№ докум.	Подп.	Дата	Содержание	Наименование	Кол.	Примечание
					A168 103. 000-08		
					Детали		
					A168 103. 074		
					Стенка 2500-4, х3120-5,1		
					Лист 55,0 ГОСТ 19903-74		
					8Ст.3 ГОСТ 14637-79	2	305 кг
БУ	6				A168 103. 032		
					Ребра L = 2500-4,4		
					Полоса 6x70-6-ГОСТ 103-76		
					8Ст.3-Г ГОСТ 535-79	14	8,3 кг
БУ	3				A168 103. 075		
					Ребра L = 1319-3,1		
					Полоса 6x70-6-ГОСТ 103-76		
					8Ст.3-Г ГОСТ 535-79	5	4,4 кг
БУ	4				A168 103. 034		
					Ребра L = 2350-4,4		
					Полоса 6x70-6-ГОСТ 103-76		
					8Ст.3-Г ГОСТ 535-79	10	7,8 кг
БУ	5				A168 103. 076		
					Стенка 2350-4,4х3128-5,4		
					Лист 55,0 ГОСТ 19903-74		
					8Ст.3 ГОСТ 14637-79	1	287 кг
БУ	6				A168 103. 077		
					Лно 2700-5,4х3150-5,4		
					Лист 55,0 ГОСТ 19903-74		
					8Ст.3 ГОСТ 14637-79	1	332 кг
БУ	7				A168 103. 078		
					Ребра L = 3120-5,4		
					Полоса 6x70-6-ГОСТ 103-76		
					8Ст.3-Г ГОСТ 535-79	2	10,3 кг
БУ	8				A168 103. 079		
					Ребра L = 3088-5,4		
					Полоса 6x70-6-ГОСТ 103-76		
					8Ст.3-Г ГОСТ 535-79	2	10,2 кг
БУ	9				A168 103. 081		
					Ребра L = 1271-3,1		
					Полоса 6x70-6-ГОСТ 103-76		
					8Ст.3-Г ГОСТ 535-79	5	4,2 кг

A168 103. 000

Лист 11

№ п/п	№ докум.	Подп.	Дата	Содержание	Наименование	Кол.	Примечание
БУ	10				A168 103. 082		
					Стенка 2700-5,4х2500-4,4		
					Лист 55,0 ГОСТ 19903-74		
					8Ст.3 ГОСТ 14637-79	1	263 кг
БУ	11				A168 103. 083		
					Крышка 2700-5,4х3150-5,4		
					Лист 54,0 ГОСТ 19903-74		
					8Ст.3 ГОСТ 14637-79	1	266 кг

A168 103. 000

Лист 12

Выпуск 1  
Серия С.904-43

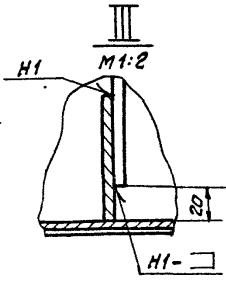
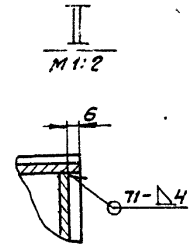
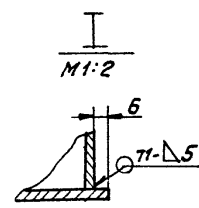
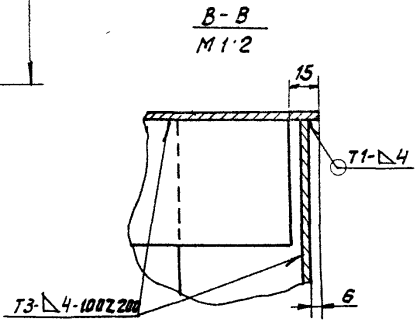
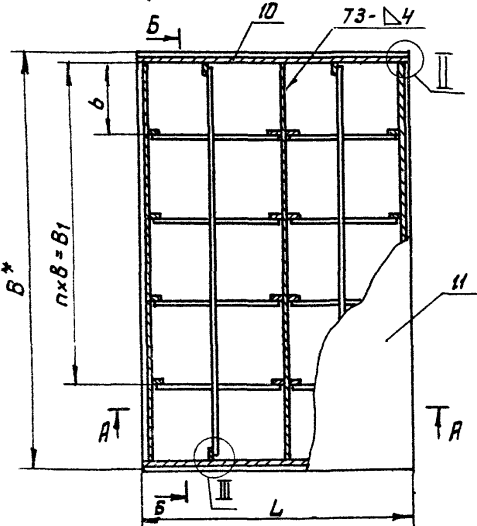
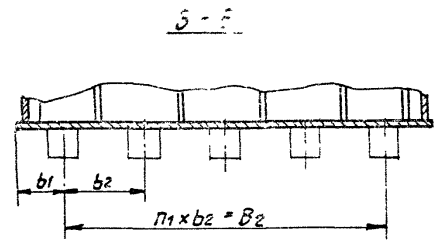
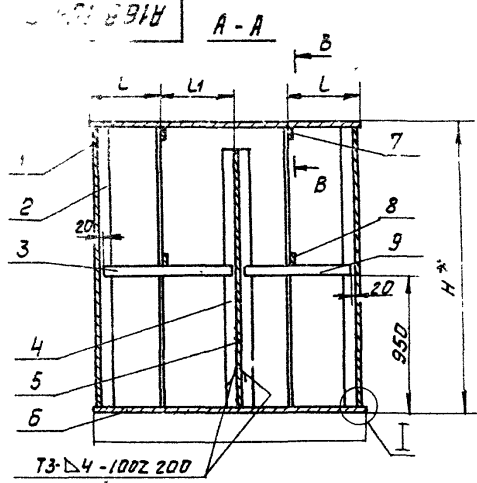

- 1\* Размеры для справок.
- 2 ±  $\frac{t_2}{2}$
- 3. Сварные швы по ГОСТ 5264-80.
- 4. Таблицу исполнений см на листе 2.

				<b>А16В 133.000 СБ</b>			
Изм	Лист	К. докум	Дата	<b>Бак</b>	Лит	Масса	Материал
Разраб	Брай	Кедров	1987		н	см.	-
Пров	Бручаник	В			табл.		
Экз. гр.	Бручаник	В			Лист 1	Листов 2	
Ил. спец.	Волынец	В			<b>САНТЕХПРОЕКТ</b>		
Нормир.	Фрошкин	Л					
Утв	Сливак	З					

Копировал: Фурман

формат А3

Изм. Листы, Листы, и др. в докум. Включены. Утверждено. Проект. Удостоверено.

1168 103.000

Таблица 1

Обозначение	Емкость, м <sup>3</sup>		Масса, кг
	рабочая	геометрическая	
1168 103.000			1377
-01	10	10,7	1410
-02			1342
-03			1980
-04	15	16	1952
-05			1920
-06			2400
-07	20	21	2334
-08			2300

Таблица 2

Обозначение	Размеры, мм											кол, шт.		
	B*	B1	B2	б	б1	б2	H*	L*	L	L1	n	n1		
1168 103.000	2900	2312	2240	578	330	560		1875						4
-01	3200	2580	2500	640	350		2000	1700						5
-02	2600	2080	2000	520	300	500		2100	500	500		4		4
-03	3200	2560	2500	640	350			2000						5
-04	2900	2312	2240	578	330	560		2250		525				4
-05	2700	2160	2080	540	300	520		2400		500				4
-06	3200	3155	3300	633		550		2250	600	525				5
-07	3500	2915	3000	593	250	500		2400		500		5		5
-08	3150	2525	2400	525	375	400		2700	685	685				5

1168 103.000	лист	2
--------------	------	---

Копировал: Фреман

Формат А4

Вид	Кол	Обозначение	Наименование	кол	Грун-тские
			Документация		
А3		1168 104.000 СБ	Сборочный чертеж		
			Переменные данные для исполнения		
			1168 104.000		
			Детали		
Б4	1	1168 104.001	Ребро; L=3000-5,4 Полоса 8x60-Б-ГОСТ 103-76 Ст3-I-ГОСТ 535-79	14	11,3 кг
Б4	2	1168 104.002	Полоса; L=2220-4,4 8x60-Б-ГОСТ 103-76 Ст3-I-ГОСТ 535-79	4	8,4 кг
Б4	3	1168 104.003	Стенка; 2250-4,4x3000-5,4 Лист 6,5,0 ГОСТ 19903-74 Ст3 ГОСТ 19657-79	2	263,25 кг
Б4	4	1168 104.004	Ребро; L=2938-5,4 Полоса 8x60-Б-ГОСТ 103-76 Ст3-I-ГОСТ 535-79	6	11,0 кг
Б4	5	1168 104.005	Крышка; 2250-4,4x3000-5,4 Лист 6,4,0 ГОСТ 19903-74 Ст3-I-ГОСТ 535-79	1	210,6 кг

1168 104.000

Бак

лист	лист	листья
1	1	15

Формат А4

Копировал: Фреман

ВЫПУСК

СЕРИЯ 5.014-43

Длина листа, ширина, высота, толщина, количество листов в упаковке

№	Наименование	Мат.	Тол.
	Ребра; L=2128-4,4		
	Полоса 8x50-5-10CT103-76		
	8CT3-I-10CT535-79 8	8,25к2	
	Дно; 2250-4,4x3000-5,4		
	Лист 56,0Г0CT19903-74		
	8CT3Г0CT14637-79 1	315,9к2	
18	A16B104.008	Стенка; 2978-5,4x3000-5,4	
	Лист 55,0Г0CT19903-74		
	8CT3Г0CT14637-79 2	348,4к2	
	<u>A16B104.000-01</u>		
	<u>Детали</u>		
1	A16B104.001	Ребра; L=3000-5,4	
	Полоса 8x60-5-10CT103-76		
	8CT3-I-10CT535-79 16	11,3к2	
2	A16B104.009	Полоса; L=2370-4,4	
	Полоса 8x60-5-10CT103-76		
	8CT3-I-10CT535-79 5	8,8к2	
3	A16B104.011	Стенка; 2900-4,4x3000-5,4	
	Лист 55,0Г0CT19903-74		
	8CT3Г0CT14637-79 2	280,8к2	
4	A16B104.012	Ребра; L=3538-6,6	
	Полоса 8x60-5-10CT103-76		
	8CT3Г0CT14637-79 6	13,3к2	
5	A16B104.013	Крышка; 2400-4,4x3800-6,6	
	Лист 54,0Г0CT19903-74		
	8CT3Г0CT14637-79 1	269,6к2	
5	A16B104.014	Ребра; L=2385-4,4	
	Полоса 8x60-5-10CT103-76		
	8CT3-I-10CT535-79 10	9,8к2	
	<u>A16B104.000</u>		
		Лист	2

Копировал: Ф.М.С. формат А4

№ докум. 5.014-43

№	Наименование	Мат.	Тол.
	Ребра; L=2128-4,4		
	Полоса 8x50-5-10CT103-76		
	8CT3-I-10CT535-79 8	8,25к2	
	Дно; 2250-4,4x3000-5,4		
	Лист 56,0Г0CT19903-74		
	8CT3Г0CT14637-79 1	315,9к2	
8	A16B104.016	Стенка; 3000-5,4x3578-6,6	
	Лист 55,0Г0CT19903-74		
	8CT3Г0CT14637-79 2	418,8к2	
	<u>A16B102.000-02</u>		
	<u>Детали</u>		
1	A16B104.001	Ребра; L=3000-5,4	
	Полоса 8x60-5-10CT103-76		
	8CT3-I-10CT535-79 16	11,3к2	
2	A16B104.017	Полоса; L=2630-5,4	
	Полоса 8x60-5-10CT103-76		
	8CT3-I-10CT535-79 5	9,91к2	
3	A16B104.018	Стенка; 2650-5,4x3000-5,4	
	Лист 55,0Г0CT19903-74		
	8CT3Г0CT14637-79 2	310к2	
4	A16B104.019	Ребра; L=3238-6,6	
	Полоса 8x60-5-10CT103-76		
	8CT3-I-10CT535-79 6	12,2к2	
5	A16B104.021	Крышка; 2650-5,4x3800-6,6	
	Лист 54,0Г0CT19903-74		
	8CT3Г0CT14637-79 1	272,8к2	
6	A16B104.022	Ребра; L=2588-5,4	
	Полоса 8x60-5-10CT103-76		
	8CT3-I-10CT535-79 10	9,72к2	
7	A16B104.023	Дно; 2650-5,4x3300-6,6	
	Лист 56,0Г0CT19903-74		
	8CT3Г0CT14637-79 1	409,3к2	
	<u>A16B104.000</u>		
		Лист	3

Копировал: Ф.М.С. формат А4

Серия 5.904-1.3

№ п/п	№ докум.	Наименование	Наименование	Кол	Примечание
54	2	A16B 104.024	Спенка; 3000-5x4278-6.6 Лист Б.5.0 Гост 19903-74 ВСтЗ Гост 14637-79	2	323,5 кг
			A.5B104.000-03		
			<u>Детали</u>		
54	1	A16B 104.001	Ребра; L=3000-5,4 Полоса 8x60-6-Гост 103-76 ВСтЗ-Гост 535-79	18	11,3 кг
54	2	A16B 104.025	Полоса; L=2470-4,4 Полоса 8x60-6-Гост 103-76 ВСтЗ-Гост 535-79	6	8,32 кг
54	3	A16B 104.026	Стенка; 2500-5,4x3000-5,4 Лист Б.5.0 Гост 19903-74 ВСтЗ Гост 14637-79	2	292,5 кг
54	4	A16B 104.027	Ребра; L=4138-8 Полоса 8x60-6-Гост 103-76 ВСтЗ-Гост 535-79	6	14,0 кг
54	5	A16B 104.028	Крышка; 2500-5,4x4200-8 Лист Б.5.0 Гост 19903-74 ВСтЗ Гост 14637-79	1	327,6 кг
54	6	A16B 104.029	Ребра; L=2489-4,4 Полоса 8x60-6-Гост 103-76 ВСтЗ-Гост 535-79	12	9,2 кг
54	7	A16B 104.031	Лист; 2500-5,4x4200-8 Лист Б.5.0 Гост 19903-74 ВСтЗ Гост 14637-79	1	491,4 кг
54	8	A16B 104.032	Стенка; 3000-5,4x4178-8 Лист Б.5.0 Гост 19903-74 ВСтЗ Гост 14637-79	2	432,8 кг

A16B 104.000

Лист 4

Копирован Формат-1. Формат А4

Серия 5.904-1.3

№ п/п	№ докум.	Наименование	Наименование	Кол	Примечание
			A16B 104.000-04		
			<u>Детали</u>		
54	1	A16B 104.001	Ребра; L=3000-5,4 Полоса 8x60-6-Гост 103-76 ВСтЗ-Гост 535-79	18	11,3 кг
54	2	A16B 104.033	Полоса; L=2670-5,4 Полоса 8x60-6-Гост 103-76 ВСтЗ-Гост 535-79	6	10,0 кг
54	3	A16B 104.034	Стенка; 2700-5,4x3000-5,4 Лист Б.5.0 Гост 19903-74 ВСтЗ Гост 14637-79	2	316,0 кг
54	4	A16B 104.035	Ребра; L=3838-8,6 Полоса 8x60-6-Гост 103-76 ВСтЗ-Гост 535-79	6	14,4 кг
54	5	A16B 104.036	Крышка; 2700-5,4x3900-6,6 Лист Б.5.0 Гост 19903-74 ВСтЗ Гост 14637-79	1	328,5 кг
54	6	A16B 104.037	Ребра; L=2638-5,4 Полоса 8x60-6-Гост 103-76 ВСтЗ-Гост 535-79	12	9,9 кг
54	7	A16B 104.038	Лист; 2700-5,4x3900-6,6 Лист Б.5.0 Гост 19903-74 ВСтЗ Гост 14637-79	1	492,8 кг
54	8	A16B 104.039	Стенка; 3000-5,4x4178-8 Лист Б.5.0 Гост 19903-74 ВСтЗ Гост 14637-79	2	453,7 кг

A16B 104.000

Лист 5

Копирован Формат-1. Формат А4

Выпуск 1

Средняя 5.52.4.4.3

Удобен для хранения в архиве (вместо 10 листов)

№ п/п	№ докум.	Лист	Итого	Наименование	Кол.
116В104 000-05					
<u>Детали</u>					
54	1	116В104.001		Ребро; L=3000-5,4 Полоса 8x60-6 ГОСТ 103-76 ВСт3-I-ГОСТ 535-79	20 11,3 кг
54	2	116В104.039		Полоса; L=2970-5,4 Полоса 8x60-6 ГОСТ 103-76 ВСт3-I-ГОСТ 535-79	6 10,8 кг
54	3	116В104.041		Стенка; 2900-5,4x3000-8 Лист 5,0 ГОСТ 19903-74 ВСт3 ГОСТ 14637-79	2 39,5 кг
54	4	116В104.012		Ребро; L=3538-6,6 Полоса 8x60-6 ГОСТ 103-76 ВСт3-I-ГОСТ 535-79	8 17,5 кг
54	5	116В104.042		Крышка; 2900-5,4x3600-6,6 Лист 5,0 ГОСТ 19903-74 ВСт3 ГОСТ 14637-79	1 325,7 кг
54	6	116В104.043		Ребро; L=2838-5,4 Полоса 8x60-6 ГОСТ 103-76 ВСт3-I-ГОСТ 535-79	12 14,7 кг
54	7	116В104.044		Лист; 2900-5,4x3600-6,6 Лист 5,0 ГОСТ 19903-74 ВСт3 ГОСТ 14637-79	1 488,6 кг
54	8	116В104.016		Стенка; 3000-5,4x4678-6,6 Лист 5,0 ГОСТ 19903-74 ВСт3 ГОСТ 14637-79	2 418,6 кг

116В104.000

Лист 6

Копирован: 9/8/80

Формат А4

116В104.001

Детали

54	1	116В104.001		Ребро; L=3000-5,4 Полоса 8x60-6 ГОСТ 103-76 ВСт3-I-ГОСТ 535-79	20 11,3 кг
54	2	116В104.045		Полоса; L=2970-5,4 Полоса 8x60-6 ГОСТ 103-76 ВСт3-I-ГОСТ 535-79	6 11,2 кг
54	3	116В104.046		Стенка; 2900-5,4x3000-8 Лист 5,0 ГОСТ 19903-74 ВСт3 ГОСТ 14637-79	2 39,5 кг
54	4	116В104.047		Ребро; L=4638-8 Полоса 8x60-6 ГОСТ 103-76 ВСт3-I-ГОСТ 535-79	8 17,5 кг
54	5	116В104.048		Крышка; 3000-5,4x4700-8 Лист 5,0 ГОСТ 19903-74 ВСт3 ГОСТ 14637-79	1 440 кг
54	6	116В104.049		Ребро; L=2838-5,4 Полоса 8x60-6 ГОСТ 103-76 ВСт3-I-ГОСТ 535-79	12 14,7 кг
54	7	116В104.051		Лист; 3000-5,4x4700-8 Лист 5,0 ГОСТ 19903-74 ВСт3 ГОСТ 14637-79	1 560 кг
54	8	116В104.052		Стенка; 3000-5,4x4678-6,6 Лист 5,0 ГОСТ 19903-74 ВСт3 ГОСТ 14637-79	2 547,3 кг

116В104.000

Лист 7

Копирован: 9/8/80

Формат А4





Альбом

Серия 5.001-43

Указанные листы и даты введены в проект

№	Наименование	Наименование	Кол.	Площадь
		<u>A16B104.000-09</u>		
		<u>Детали</u>		
Б4	1	A16B104.001	Ребра; L=3000-5,4 Паласа 8x60-Б-Гост103-76 Вст3-Гост535-79	24 11,3к2
Б4	2	A16B104.045	Паласа; L=2970-5,4 Паласа 8x60-Б-Гост103-76 Вст3-Гост535-79	8 10,7к2
Б4	3	A16B104.046	Стенка; 3000-5,4x3000-5,4 Лист 55,0 Гост19903-74 Вст3 Гост14637-79	2 351,к2
Б4	4	A16B104.068	Ребра; L=5738-9,8 Паласа 8x60-Б-Гост103-76 Вст3-Гост535-79	8 21,5к2
Б4	5	A16B104.069	Крышка; 3000-5,4x3000-9,8 Лист 54,0 Гост19903-74 Вст3 Гост14637-79	1 543к2
Б4	6	A16B104.049	Ребра; L=2938-5,4 Паласа 8x60-Б-Гост103-76 Вст3-Гост535-79	16 11,1к2
Б4	7	A16B104.071	Ано; 3000-5,4x3000-9,8 Лист 56,0 Гост19903-74 Вст3 Гост14637-79	1 814,3к2
Б4	8	A16B104.072	Стенка; 3000-5,4x678-9,8 Лист 55,0 Гост19903-74 Вст3 Гост14637-79	2 676к2
<b>A16B104.000</b>				Лист 10
Копирован: Формат				Формат А4

№	Наименование	Наименование	Кол.	Площадь
		<u>A16B104.000-10</u>		
		<u>Детали</u>		
Б4	1	A16B104.001	Ребра; L=3000-5,4 Паласа 8x60-Б-Гост103-76 Вст3-Гост535-79	26 11,3к2
Б4	2	A16B104.061	Паласа; L=3370-6,6 Паласа 8x60-Б-Гост103-76 Вст3-Гост535-79	8 12,7к2
Б4	3	A16B104.062	Стенка; 3000-5,4x3400-6,6 Лист 55,0 Гост19903-74 Вст3 Гост14637-79	2 398к2
Б4	4	A16B104.073	Ребра; L=5038-9,8 Паласа 8x60-Б-Гост103-76 Вст3-Гост535-79	10 19,0к2
Б4	5	A16B104.074	Крышка; 3400-6,6x3000-9,8 Лист 54,0 Гост19903-74 Вст3 Гост14637-79	1 541,0к2
Б4	6	A16B104.065	Ребра; L=3338-6,6 Паласа 8x60-Б-Гост103-76 Вст3-Гост535-79	16 12,6к2
Б4	7	A16B104.075	Ано; 3400-6,6x3000-9,8 Лист 56,0 Гост19903-74 Вст3 Гост14637-79	1 814,5к2
Б4	8	A16B104.076	Стенка; 3000-5,4x5078-9,8 Лист 55,0 Гост19903-74 Вст3 Гост14637-79	2 594,1к2
<b>A16B104.000</b>				Лист 11
Копирован: Формат				Формат А4

Указанные листы и даты введены в проект



Выпуск 1

4-43

Серия 0

Всего листов 17 шт. (в том числе 1 шт. в запасе)

№	Наименование	Мат.	Ил. №	Число
	<u>A168104.000-13</u>			
	<u>Детали</u>			
54	A168104.001	Ребра; L=3000-5,4		
		Полоса 8x60-6-ГОСТ103-76		
		ВСтЗ-Г-ГОСТ535-79	28	11,3кг
	A168104.078	Полоса; L=3720-6,6		
		Полоса 8x60-6-ГОСТ103-76		
		ВСтЗ-Г-ГОСТ535-79	10	74,0кг
3	A168104.079	Листка; 3000-5,4x3750-6,6		
		Лист 650 ГОСТ19903-74		
		ВСтЗ ГОСТ14637-79	2	428,7кг
54	4 A168104.091	Ребра; L=5538-9,8		
		Полоса 8x60-6-ГОСТ103-76		
		ВСтЗ-Г-ГОСТ535-79	10	20,9кг
54	5 A168104.092	Крайка; 3750-6,6x5600-9,8		
		Лист 640 ГОСТ19903-74		
		ВСтЗ ГОСТ14637-79	1	652,4кг
54	6 A168104.093	Ребра; L=3668-6,6		
		Полоса 8x60-6-ГОСТ103-76		
		ВСтЗ-Г-ГОСТ535-79	18	13,9кг
54	7 A168104.093	Лист; 3750-6,6x5600-9,8		
		Лист 660 ГОСТ19903-74		
		ВСтЗ ГОСТ14637-79	1	392кг
54	8 A168104.094	Листка; 3000-5,4x5578-9,8		
		Лист 650 ГОСТ19903-74		
		ВСтЗ ГОСТ14637-79	2	652,4кг
	<u>A168104.000</u>			
			Лист	14

Копирован. Фирма Формат АН

Всего листов 17 шт. (в том числе 1 шт. в запасе)

№	Наименование	Мат.	Ил. №	Число
	<u>A168104.000-14</u>			
	<u>Детали</u>			
54	1 A168104.001	Ребра; L=3000-5,4		
		Полоса 8x60-6-ГОСТ103-76		
		ВСтЗ-Г-ГОСТ535-79	30	11,3кг
54	2 A168104.095	Полоса; L=4070-8		
		Полоса 8x60-6-ГОСТ103-76		
		ВСтЗ-Г-ГОСТ535-79	10	15,3кг
54	3 A168104.096	Листка; 3000-5,4x4500-8		
		Лист 650 ГОСТ19903-74		
		ВСтЗ ГОСТ14637-79	2	478,7кг
54	4 A168104.073	Ребра; L=5038-9,8		
		Полоса 8x60-6-ГОСТ103-76		
		ВСтЗ-Г-ГОСТ535-79	12	19,0кг
54	5 A168104.097	Крайка; 4100-8x5100-9,8		
		Лист 640 ГОСТ19903-74		
		ВСтЗ ГОСТ14637-79	1	652,4кг
54	6 A168104.098	Ребра; L=4038-8		
		Полоса 8x60-6-ГОСТ103-76		
		ВСтЗ-Г-ГОСТ535-79	18	15,2кг
		Листка; 4100-8x5100-9,8		
		Лист 650 ГОСТ19903-74		
		ВСтЗ ГОСТ14637-79	1	378,6кг
		Листка; 3000-5,4x5578-9,8		
		Лист 650 ГОСТ19903-74		
		ВСтЗ ГОСТ14637-79	2	594,4кг
	<u>A168104.000</u>			
			Лист	15

Копирован. Фирма Формат АН

А16В104.000 СБ

Выпуск 1  
Разр. 5.12.01-10

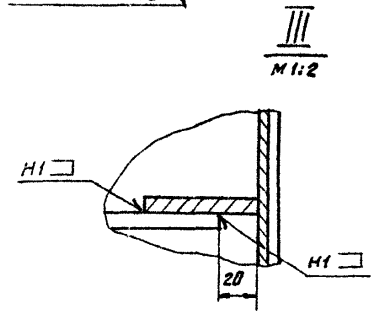
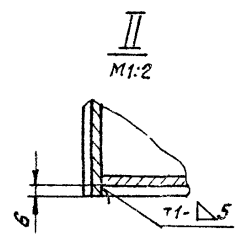
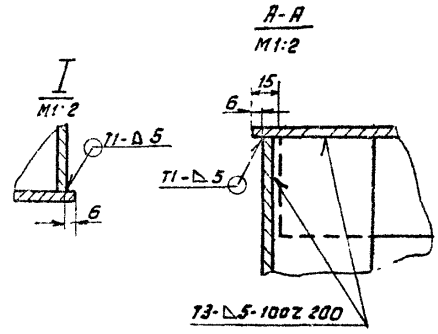
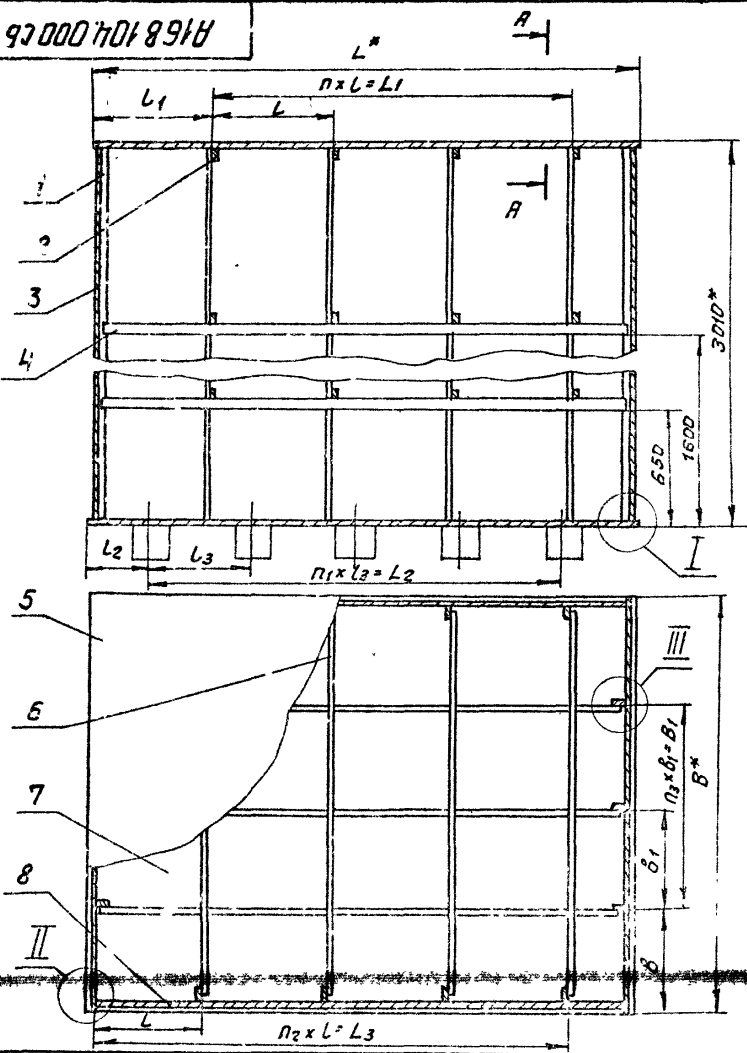

- 1\* Размеры для справок.
- 2 ±  $\frac{t_2}{2}$
- 3 Таблицу исполнения см. на листе 2.

		<b>А16В104.000 СБ</b>		Лит	Масса	Исполн
Исполн	№ до чм	Подп	Дата	И	см.	-
Разраб	Шерш	Лав	08/01	табл		
Рис. ср.	Крупник	Ср		Лист 1	Листов 2	
Пслец	Раймберг	Ср		<b>САНТЕХПРОЕКТ</b>		
Нвотр	Фрадкин	Ср	01/77			
Чтв	Слибак	Ср				



Листок 1

Стр. 5. от 4. 53

Код	Обозначение	Наименование	Кол	Примечание
		<u>Документация</u>		
		<u>Временные чертежи для исполнения</u>		
		<u>A16B 105.000</u>		
		<u>Детали</u>		
5У	1	A16B 105.001		Ребра; L=3000-5,4 Полоса 8x60-6-Гост103-76 Ст3-Гост535-79 16 1,5кг
5У	2	A16B 105.002		Полоса; L=2220-4,4 Полоса 8x60-6-Гост103-76 Ст3-Гост535-79 5 8,4кг
5У	3	A16B 105.003		Ребра; L=1520-3,1 Полоса 8x60-6-Гост103-76 Ст3-Гост535-79 6 5,4кг
5У	4	A16B 105.004		Стенка; 2250-4,4x3000-5,4 Лист 65,0-Гост19903-74 Ст3-Гост14637-79 2 263,2кг
5У	5	A16B 105.005		Ребра; L=2850-5,4 Полоса 8x60-6-Гост103-76 Ст3-Гост535-79 6 10,7кг
5У	6	A16B 105.006		Дно; 2250-4,4x3000-6,6 Лист 65,0-Гост19903-74 Ст3-Гост14637-79 1 410,7кг

Изд. 1/1984. Проект, чертеж, конструкторские данные, листы и др. 76

Изм. Лист № 01 от 19.08.84  
Разработчик: Шерш. об. И. К.  
Проверил: Б. Кривчик  
Рис. на: Кривчик  
Инженер: Фролов И.  
Утв. Спироб. И.

БСК

СНТХИПРОЕКТ

Копировал: Фролов

Формат А4

54

Код	Обозначение	Наименование	Кол	Примечание
5У	7	A16B 105.007		Стенка; 2128-4,4x2850-5,4 Лист 65,0-Гост19903-74 Ст3-Гост14637-79 1 247,6кг
5У	8	A16B 105.008		Ребра; L=2820-5,1 Полоса 8x60-6-Гост103-76 Ст3-Гост535-79 6 8,6кг
5У	9	A16B 105.009		Крышка; 2250-4,4x3000-6,6 Лист 65,0-Гост19903-74 Ст3-Гост14637-79 1 273,8кг
5У	10	A16B 105.011		Ребра; L=2188-4,4 Полоса 8x60-6-Гост103-76 Ст3-Гост535-79 10 8,25кг
1	A16B 105.012	Стенка; 3000-5,4x3878-6,6 Лист 65,0-Гост19903-74 Ст3-Гост14637-79 2 453,7кг		
		<u>A16B 105.000-01</u>		
		<u>Детали</u>		
5У	1	A16B 105.001		Ребра; L=3000-5,4 Полоса 8x60-6-Гост103-76 Ст3-Гост535-79 16 11,3кг
5У	2	A16B 105.013		Ребра; L=2070-5,4 Полоса 8x60-6-Гост103-76 Ст3-Гост535-79 5 8,9кг
5У	3	A16B 105.014		Ребра; L=1420-3,1 Полоса 8x60-6-Гост103-76 Ст3-Гост535-79 6 5,35кг
5У	4	A16B 105.015		Стенка; 2400-4,4x3000-5,4 Лист 65,0-Гост19903-74 Ст3-Гост14637-79 2 280,8кг

Изд. 1/1984. Проект, чертеж, конструкторские данные, листы и др. 77

A16B 105.000

Копировал: Фролов

Формат А4

Выпуск 1  
Серия 5.904-43

№	Идентификационный номер	Наименование	Кол-во	Примечание
	005	Ребра: L=2850-5,4		
		Полоса 8x60-Б-ГОСТ103-76		
		ВСтЗ-I-ГОСТ535-79	6	10,7кг
64	A168 105.016	Диа: 2400x4x3000-6,6		
		Лист 55,0 ГОСТ19903-74		
		ВСтЗ-I-ГОСТ535-79	1	404,2кг
64	7 A168 105.017	Стенка: 2878-4,4x2850-6,4		
		Лист 55,0 ГОСТ19903-74		
		ВСтЗ ГОСТ14637-79	1	264,2кг
	8 A168 105.018	Ребра: L=2033-4,4		
		Полоса 8x60-Б-ГОСТ103-76		
		ВСтЗ-I-ГОСТ535-79	6	7,9кг
64	9 A168 105.019	Крышка: 2400x4x3600-6,6		
		Лист 54,0 ГОСТ19903-74		
		ВСтЗ ГОСТ14637-79	1	269,5кг
64	10 A168 105.021	Ребра: 2332-4,4		
		Полоса 8x60-Б-ГОСТ103-76		
		ВСтЗ-I-ГОСТ535-79	10	8,8кг
64	11 A168 105.022	Стенка: 3000-5,4x3578-6,6		
		Лист 55,0 ГОСТ19903-74		
		ВСтЗ ГОСТ14637-79	2	418,6кг
		<u>A168 105.000-02</u>		
		<u>Аеталу</u>		
64	1 A168 105.001	Ребра: L=3000-5,4		
		Полоса 8x60-Б-ГОСТ103-76		
		ВСтЗ-I-ГОСТ535-79	14	11,3кг
64	2 A168 105.023	Ребра: L=2820-5,4		
		Полоса 8x60-Б-ГОСТ103-76		
		ВСтЗ-I-ГОСТ535-79	4	9,8кг
		<u>A168 105.000</u>		
			Лист	
			3	

Копирован Фирмой Формат А4

Удобрения, Платн. удобрения, Вискоза, Поликарбонат, Платн. удобрения

Удобрения, Платн. удобрения, Вискоза, Поликарбонат, Платн. удобрения

№	Идентификационный номер	Наименование	Кол-во	Примечание
		Ребра: L=1280-5,4		
		Полоса 8x60-Б-ГОСТ103-76		
		ВСтЗ-I-ГОСТ535-79	6	6,6кг
64	4 A168 105.025	Стенка: 2628-5,4x3000-6,6		
		Лист 55,0 ГОСТ19903-74		
		ВСтЗ ГОСТ14637-79	2	501,2кг
64	5 A168 105.026	Ребра: L=2850-5,4		
		Полоса 8x60-Б-ГОСТ103-76		
		ВСтЗ-I-ГОСТ535-79	6	10,7кг
64	6 A168 105.026	Диа: 2650-5,4x3000-6,6		
		Лист 55,0 ГОСТ19903-74		
		ВСтЗ ГОСТ14637-79	1	409,2кг
64	7 A168 105.027	Стенка: 2628-5,4x2850-5,4		
		Лист 55,0 ГОСТ19903-74		
		ВСтЗ ГОСТ14637-79	1	292,1кг
64	8 A168 105.028	Ребра: L=1913-5,7		
		Полоса 8x60-Б-ГОСТ103-76		
		ВСтЗ-I-ГОСТ535-79	6	7,2кг
64	9 A168 105.029	Крышка: 2650-5,4x3300-6,6		
		Лист 54,0 ГОСТ19903-74		
		ВСтЗ ГОСТ14637-79	1	278,8кг
64	10 A168 105.031	Ребра: L=2588-5,4		
		Полоса 8x60-Б-ГОСТ103-76		
		ВСтЗ-I-ГОСТ535-79	8	9,75кг
64	11 A168 105.032	Стенка: 3000-5,4x2728-6,6		
		Лист 55,0 ГОСТ19903-74		
		ВСтЗ ГОСТ14637-79	2	383,5кг
		<u>A168 105.000</u>		
			Лист	
			4	

Копирован Фирмой Формат А4





Серия 5 011 43

№	Изм.	Лист	№ докум.	Подп.	Дата	Итого
						7
						10
						10
						8
						1
						10
						10
						2
						2
						1
						10
						10
						2
						2
						1
						10
						10
						2
						2
						1
						10
						10
						2
						2
						1
						10
						10
						2
						2
						1
						10
						10
						2
						2
						1
						10
						10
						2
						2
						1
						10
						10
						2
						2
						1
						10
						10
						2
						2
						1
						10
						10
						2
						2
						1
						10
						10
						2
						2
						1
						10
						10
						2
						2
						1
						10
						10
						2
						2
						1
						10
						10
						2
						2
						1
						10
						10
						2
						2
						1
						10
						10
						2
						2
						1
						10
						10
						2
						2
						1
						10
						10
						2
						2
						1
						10
						10
						2
						2
						1
						10
						10
						2
						2
						1
						10
						10
						2
						2
						1
						10
						10
						2
						2
						1
						10
						10
						2
						2
						1
						10
						10
						2
						2
						1
						10
						10
						2
						2
						1
						10
						10
						2
						2
						1
						10
						10
						2
						2
						1
						10
						10
						2
						2
						1
						10
						10
						2
						2
						1
						10
						10
						2
						2
						1
						10
						10
						2
						2
						1
						10
						10
						2
						2
						1
						10
						10
						2
						2
						1
						10
						10
						2
						2
						1
						10
						10
						2
						2
						1
						10
						10
						2
						2
						1
						10
						10
						2
						2
						1
						10
						10
						2
						2
						1
						10
						10
						2
						2
						1
						10
						10
						2
						2
						1
						10
						10
						2
						2
						1
						10
						10
						2
						2
						1
						10
						10
						2
						2
						1
						10
						10
						2
						2
						1
						10
						10
						2
						2
						1
						10
						10
						2
						2
						1
						10
						10
						2
						2
						1
						10
						10
						2
						2
						1
						10
						10
						2
						2
						1
						10
						10
						2
						2
						1
						10
						10
						2
						2
						1
						10
						10
						2
						2
						1
						10
						10
						2
						2
						1
						10
						10
						2
						2
						1

Серия 7.074.13

№	№	Обозначение	Наименование	Мат.	Примечание
54	4	A16B 105.058	Стенка; 3000-5,4x2000-8 Лист БСМЗ ГОСТ 19903-74	2	351кг
	5	A16B 105.005	Рёбра; L=2853-5,4 Полоса 8x60-Б-ГОСТ 103-76 БСМЗ-Г-ГОСТ 535-79	10	10,7кг
54	6	A16B 105.059	Лист; 3000-5,4x4700-8 Лист БСМЗ ГОСТ 19903-74	1	660кг
54	7	A16B 105.061	Стенка; 2850-5,4x2938-5,4 Лист БСМЗ ГОСТ 19903-74	1	331,0кг
54	8	A16B 105.062	Рёбра; L=2753-5,4 Полоса 8x60-Б-ГОСТ 103-76 БСМЗ-Г-ГОСТ 535-79	10	10,4; 2
54	9	A16B 105.063	Крышка; 3000-5,4x4700-8 Лист БСМЗ ГОСТ 19903-74	1	440кг
54	10	A16B 105.064	Рёбра; L=2938-5,4 Полоса 8x60-Б-ГОСТ 103-76 БСМЗ-Г-ГОСТ 535-79	10	11,1кг
54	11	A16B 105.005	Стенка; 3000-5,4x4678-8 Лист БСМЗ ГОСТ 19903-74	2	547,3кг
		A16B 105.000-07			
		4 в т.ч. п.п.			
54	1	A16B 105.001	Рёбра; L=3000-5,4 Полоса 8x60-Б-ГОСТ 103-76 БСМЗ-Г-ГОСТ 535-79	20	11,2кг

A16B 105.000 Лист 9

Копирован: Фирма Формат А4

Серия 7.074.13

№	№	Обозначение	Наименование	Мат.	Примечание
54	2	A16B 105.067	Рёбра; L=170-6,6 Полоса 8x60-Б-ГОСТ 103-76 БСМЗ-Г-ГОСТ 535-79	5	12,0кг
54	3	A16B 105.067	Рёбра; L=1720-3,7 Полоса 8x60-Б-ГОСТ 103-76 БСМЗ-Г-ГОСТ 535-79	10	6,5кг
54	4	A16B 105.068	Стенка; 3000-5,4x3200-5,4 Лист БСМЗ ГОСТ 19903-74	2	574,4кг
54	5	A16B 105.005	Рёбра; L=2850-5,4 Полоса 8x60-Б-ГОСТ 103-76 БСМЗ-Г-ГОСТ 535-79	10	10,7кг
54	6	A16B 105.059	Лист; 3000-5,4x4400-6,6 Лист БСМЗ ГОСТ 19903-74	1	659,0кг
54	7	A16B 105.071	Стенка; 2850-5,4x3178-6,6 Лист БСМЗ ГОСТ 19903-74	1	353,2кг
54	8	A16B 105.072	Рёбра; L=2573-5,4 Полоса 8x60-Б-ГОСТ 103-76 БСМЗ-Г-ГОСТ 535-79	10	9,7кг
54	9	A16B 105.073	Крышка; 3000-5,4x4700-8 Лист БСМЗ ГОСТ 19903-74	1	439,3кг
54	10	A16B 105.074	Рёбра; L=3138-5,4 Полоса 8x60-Б-ГОСТ 103-76 БСМЗ-Г-ГОСТ 535-79	10	11,8кг
54	11	A16B 105.075	Стенка; 3000-5,4x4678-8 Лист БСМЗ ГОСТ 19903-74	2	572,2кг

A16B 105.000 Лист 10

Копирован: Фирма Формат А4

Всего листов 1

Серия 5.014-43

Указание: Подл. и дата, Взам. инв. и дата, Подл. и дата

№	Кол.	Наименование	Материал
		<u>A16B105.000-03</u>	
		<u>Детали</u>	
Б4	1	A16B105.001	Ребра; L=3300-5,4 Полоса 8x60-Гост103-76 Вст3-Г-Гост535-79 20 11,3 кг
Б4	2	A16B105.076	Полоса; 3370-6,6 Полоса 8x60-Б-Гост103-76 Вст3-Г-Гост535-79 6 12,7 кг
Б4	3	A16B105.077	Ребра; L=1620-3,7 Полоса 8x60-Б-Гост103-76 Вст3-Г-Гост535-79 10 5,45 кг
Б4	4	A16B105.078	Стенка; 3000-5,4x3400-6,6 Лист 5,5-Гост19903-74 Вст3-Гост14637-79 2 39,78 кг
Б4	5	A16B105.005	Ребра; L=2850-5,4 Полоса 8x60-Б-Гост103-76 Вст3-Г-Гост535-79 10 10,7 кг
Б4	6	A16B105.079	Дно; 3400-6,6x4150-8 Лист 5,5-Гост19903-74 Вст3-Гост14637-79 1 660,3 кг
Б4	7	A16B105.081	Стенка; 2850-5,4x3378-6,6 Лист 5,5-Гост19903-74 Вст3-Гост14637-79 1 375,5 кг
Б4	8	A16B105.082	Ребра; 2423-4,4 Полоса 8x60-Б-Гост103-76 Вст3-Г-Гост535-79 10 9,1 кг
Б4	9	A16B105.083	Крышка; 3400-6,6x4150-8 Лист 5,5-Гост19903-74 Вст3-Гост14637-79 1 440,2 кг
		<u>A16B105.000</u>	Лист 11

Копировал: Фукс Формат А4

Указание: Подл. и дата, Взам. инв. и дата, Подл. и дата

№	Кол.	Наименование	Материал
		<u>A16B105.000-09</u>	
		<u>Детали</u>	
Б4	11	A16B105.085	Лист 5,5-Гост19903-74 Стенка; 3000-5,4x4120-8 Вст3-Гост14637-79 2 485,2 кг
		<u>A16B105.000-09</u>	
		<u>Детали</u>	
Б4	1	A16B105.001	Ребра; L=3300-5,4 Полоса 8x60-Б-Гост103-76 Вст3-Г-Гост535-79 22 11,3 кг
Б4	2	A16B105.056	Полоса; L=2970-5,4 Полоса 8x60-Б-Гост103-76 Вст3-Г-Гост535-79 6 11,2 кг
Б4	3	A16B105.086	Ребра; L=2290-5,4 Полоса 8x60-Б-Гост103-76 Вст3-Г-Гост535-79 10 8,6 кг
Б4	4	A16B105.058	Стенка; 3000-5,4x3000-5,4 Лист 5,5-Гост19903-74 Вст3-Гост14637-79 2 351,0 кг
Б4	5	A16B105.005	Ребра; L=2850-5,5 Полоса 8x60-Б-Гост103-76 Вст3-Г-Гост535-79 10 10,7 кг
Б4	6	A16B105.087	Дно; 3000-5,4x5800-9,8 Лист 5,5-Гост19903-74 Вст3-Гост14637-79 1 814,3 кг
Б4	7	A16B105.061	Стенка; 2850-5,4x2978-5,4 Лист 5,5-Гост19903-74 Вст3-Гост14637-79 1 331,0 кг
		<u>A16B105.000</u>	Лист 12

Копировал: Фукс Формат А4





Серия 6.904-42  
Всего 1

№ документа	№ инв.	№ таб.	Обозначение	Наименование	Кол.	Примечание
				A16B.05.000-13		
				Документация		
64	1		A13B105.001	Ребро; L=3000-5,4 Полоса Øx60-Б-ГОСТ103-76 80т3-Г-ГОСТ535-79	24	1,3кг
64	2		A16B 105.097	Полоса; L=3720-6,6 Полоса Øx60-Б-ГОСТ103-76 80т3-Г-ГОСТ535-79	6	14,0кг
64	3		A16B 105.113	Ребра; L=2200-4,4 Полоса Øx60-Б-ГОСТ103-76 80т3-Г-ГОСТ535-79	12	8,3кг
64	4		A16B 105.099	Стенка; 3000-5,4x3720-6,6 Лист Б5,0ГОСТ19903-74 80т3ГОСТ14637-79	2	438,7кг
64	5		A16B 105.005	Ребра; L=2850-5,4 Полоса Øx60-Б-ГОСТ103-76 80т3-Г-ГОСТ535-79	12	10,7кг
64	6		A16B 105.114	Дно; 3750-6,6x5600-9,8 Лист Б5,0ГОСТ19903-74 80т3ГОСТ14637-79	1	982,8кг
64	7		A16B 105.102	Стенка; 2850-5,4x3720-6,6 Лист Б5,0ГОСТ19903-74 80т3ГОСТ14637-79	1	474,4кг
64	8		A16B 105.115	Ребра; L=2250-5,4 Полоса Øx60-Б-ГОСТ103-76 80т3-Г-ГОСТ535-79	12	8,0кг
64	9		A16B 105.115	Кромка; 3750-6,6x5600-9,8 Лист Б5,0ГОСТ19903-74 80т3ГОСТ14637-79	1	855,2кг
A16B 105.000					Лист	17

Копировал: Фучин Формат А4

Серия 6.904-42  
Всего 1

№ документа	№ инв.	№ таб.	Обозначение	Наименование	Кол.	Примечание
64	10		A16B 105.105	Ребра; L=3600-6,6 Полоса Øx60-Б-ГОСТ103-76 80т3-Г-ГОСТ535-79	17	13,9кг
64	11		A16B 105.117	Стенка; 3000-5,4x3720-6,6 Лист Б5,0ГОСТ19903-74 80т3ГОСТ14637-79	2	418,6кг
A16B 105.000-14						
А детали						
64	1		A16B 105.001	Ребра; L=3000-5,4 Полоса Øx60-Б-ГОСТ103-76 80т3ГОСТ14637-79	26	11,3кг
64	2		A16B 105.118	Полоса; L=4070-8 Полоса Øx60-Б-ГОСТ103-76 80т3-Г-ГОСТ535-79	6	15,3кг
64	3		A16B 105.092	Ребра; L=2060-4,4 Полоса Øx60-Б-ГОСТ103-76 80т3-Г-ГОСТ535-79	14	7,8кг
64	4		A16B 105.119	Стенка; 3000-5,4x4100-8 Лист Б5,0ГОСТ19903-74 80т3ГОСТ14637-79	2	479,7кг
64	5		A16B 105.005	Ребра; L=2850-5,4 Полоса Øx60-Б-ГОСТ103-76 80т3-Г-ГОСТ535-79	14	10,7кг
64	6		A16B 105.121	Дно; 4100-8x5100-9,8 Лист Б5,0ГОСТ19903-74 80т3ГОСТ14637-79	1	978,6кг
64	7		A16B 105.122	Стенка; 2850-5,4x4070-8 Лист Б5,0ГОСТ19903-74 80т3ГОСТ14637-79	1	453,3кг
A16B 105.000					Лист	18

Копировал: Фучин Формат А4

Всего 1  
№ документа  
№ инв.  
№ таб.





Серия А 106-01

№	Обозначение	Наименование	Листы	Примечание
7	A168 106.007	Стенка 2250-4чх3000-6,6 Лист 65,0 ГОСТ 19903-74 80м3 ГОСТ 14637-79 1	1	10кг
8	A168 106.008	Дно 2250-4чх3000-6,6 Лист 56,0 ГОСТ 19903-74 80м3 ГОСТ 14637-79 1	1	10кг
9	A168 106.009	Ребро L=1069-2,6 Лист 60-Б-ГОСТ 103-76 80м3-Г-ГОСТ 535-79 10	10	10кг
10	A168 106.011	Стенка 2250-4чх3000-6,6 Лист 65,0 ГОСТ 19903-74 80м3 ГОСТ 14637-79 2	2	
11	A168 106.012	Ребро L=3838-6,6 Лист 60-Б-ГОСТ 103-76 80м3-Г-ГОСТ 535-79 4	4	8кг
A168 106.000-01 Детали				
1	A168 106.013	Крышка 2400-4чх3000-6,6 Лист 64,0 ГОСТ 19903-74 80м3 ГОСТ 14637-79 1	1	270кг
2	A168 106.014	Ребро L=2370-4,4 Лист 60-Б-ГОСТ 103-76 80м3-Г-ГОСТ 535-79 5	5	8,9кг
3	A168 106.015	Стенка 3000-5чх3578-6,6 Лист 65,0 ГОСТ 19903-74 80м3 ГОСТ 14637-79 2	2	4,19кг
4	A168 106.024	Ребро L=3000-5,4 Лист 60-Б-ГОСТ 103-76 80м3-Г-ГОСТ 535-79 14	14	1,0кг

A168 106.000

Копировал: [подпись] Формат А4

Удобрения. Подкормки. Препараты. Подкормки. Препараты. Подкормки. Препараты.

Удобрения. Подкормки. Препараты. Подкормки. Препараты. Подкормки. Препараты.

№	Обозначение	Наименование	Листы	Примечание
1	A168 106.016	Ребро L=1149-2,6 Лист 60-Б-ГОСТ 103-76 80м3-Г-ГОСТ 535-79 10	10	4,3 кг
2	A168 106.006	Ребро L=2850-5,4 Лист 60-Б-ГОСТ 103-76 80м3-Г-ГОСТ 535-79 10	10	10,8кг
3	A168 106.017	Стенка 2250-4чх3578-6,6 Лист 65,0 ГОСТ 19903-74 80м3 ГОСТ 14637-79 1	1	398 кг
4	A168 106.018	Дно 2400-4чх3000-6,6 Лист 66,0 ГОСТ 19903-74 80м3 ГОСТ 14637-79 1	1	404 кг
5	A168 106.019	Ребро L=1144-2,6 Лист 60-Б-ГОСТ 103-76 80м3-Г-ГОСТ 535-79 10	10	4,3 кг
6	A168 106.021	Стенка 2400-4чх3000-6,6 Лист 65,0 ГОСТ 19903-74 80м3 ГОСТ 14637-79 2	2	281 кг
7	A168 106.022	Ребро L=3538-6,6 Лист 60-Б-ГОСТ 103-76 80м3-Г-ГОСТ 535-79 4	4	13,4 кг
A168 106.000-02 Детали				
1	A168 106.023	Крышка 2650-5чх3000-6,6 Лист 64,0 ГОСТ 19903-74 80м3 ГОСТ 14637-79 1	1	273 кг
2	A168 106.024	Ребро L=2620-5,4 Лист 60-Б-ГОСТ 103-76 80м3-Г-ГОСТ 535-79 4	4	10 кг

A168 106.000

Копировал: [подпись] Формат А4

Серия 5.904-43  
Выпуск 1

Лист № 4  
Итого листов 4  
Копирован с оригинала  
Формат А4

Код	Значение	Связочные	Наименование	Кол.	Прим. зам.
БУ	1	A16B 106. 025	Стенка 3000,5x3278-6,6		
			Лист 65,0 ГОСТ19903-74		
			ВСтЗ ГОСТ14637-79	2	384 кг
БУ	4	A16B 106. 004	Ребро L=3000-5,4		
			Полоса 8x60-Б-ГОСТ103-76		
			ВСтЗ-Г-ГОСТ535-79	12	11,3 кг
БУ	5	A16B 106. 026	Ребро L=1174-2,6		
			Полоса 8x60-Б-ГОСТ103-76		
			ВСтЗ-Г-ГОСТ535-79	8	4,4 кг
БУ	6	A16B 106. 006	Ребро L=2850-5,4		
			Полоса 8x60-Б-ГОСТ103-76		
			ВСтЗ-Г-ГОСТ535-79	8	10,8 кг
БУ	7	A16B 106. 027	Стенка 2850,5x3278-6,6		
			Лист 65,0 ГОСТ19903-74		
			ВСтЗ ГОСТ14637-79	1	385 кг
БУ	8	A16B 106. 028	Дно 2650,5x3300-6,6		
			Лист 65,0 ГОСТ19903-74		
			ВСтЗ ГОСТ14637-79	1	410 кг
БУ	9	A16B 106. 029	Ребро L=1369-3,1		
			Полоса 8x60-Б-ГОСТ103-76		
			ВСтЗ-Г-ГОСТ535-79	8	5,2 кг
БУ	10	A16B 106. 031	Стенка 2650,5x3000-5,4		
			Лист 65,0 ГОСТ19903-74		
			ВСтЗ ГОСТ14637-79	2	310 кг
БУ	11	A16B 106. 032	Ребро L=3238-6,6		
			Полоса 8x60-Б-ГОСТ103-76		
			ВСтЗ-Г-ГОСТ535-79	4	12,2 кг

A16B 106.000

Лист 4

Копирован с оригинала Формат А4

Лист № 5  
Итого листов 5  
Копирован с оригинала  
Формат А4

Код	Значение	Связочные	Наименование	Кол.	Прим. зам.
			A16B 106. 000-03		
			4 листа		
БУ	1	A16B 106. 033	Крышка 2500,5x4200-8,0		
			Лист 65,0 ГОСТ19903-74		
			ВСтЗ ГОСТ14637-79	1	329 кг
БУ	2	A16B 106. 034	Ребро L=2470-4,4		
			Полоса 8x60-Б-ГОСТ103-76		
			ВСтЗ-Г-ГОСТ535-79	6	9,3 кг
БУ	3	A16B 106. 035	Стенка 3000,5x4178-8,0		
			Лист 65,0 ГОСТ19903-74		
			ВСтЗ ГОСТ14637-79	2	489 кг
БУ	4	A16B 106. 004	Ребро L=3000-5,4		
			Полоса 8x60-Б-ГОСТ103-76		
			ВСтЗ-Г-ГОСТ535-79	16	11,3 кг
БУ	5	A16B 106. 036	Ребро L=1199-2,6		
			Полоса 8x60-Б-ГОСТ103-76		
			ВСтЗ-Г-ГОСТ535-79	12	4,5 кг
БУ	6	A16B 106. 006	Ребро L=2850-5,4		
			Полоса 8x60-Б-ГОСТ103-76		
			ВСтЗ-Г-ГОСТ535-79	12	10,8 кг
БУ	7	A16B 106. 037	Стенка 2850,5x4178-8,0		
			Лист 65,0 ГОСТ19903-74		
			ВСтЗ ГОСТ14637-79	1	465 кг
БУ	8	A16B 106. 038	Дно 2500,5x4200-8,0		
			Лист 65,0 ГОСТ19903-74		
			ВСтЗ ГОСТ14637-79	1	492 кг
БУ	9	A16B 106. 039	Ребро L=1194-2,6		
			Полоса 8x60-Б-ГОСТ103-76		
			ВСтЗ ГОСТ14637-79	12	4,5 кг

A16B 106.000

Лист 5

Копирован с оригинала Формат А4

Серия А. 004

Код	Лист	Обозначение	Наименование	Кол	Примечание
БУ	10	A16B 106.041	Стенка 2900-5,4x3000-5,4 Лист 5,0 ГОСТ 19903-74 ВСтЗ ГОСТ 14637-79	2	293 кг
БУ	11	A16B 106.042	Ребра L = 4138-2,0 Полоса 8x60-6-ГОСТ 103-76 ВСтЗ-Г-ГОСТ 535-79	4	15,6 кг
<u>A16B 106.000-04</u> <u>Детали</u>					
БУ		A16B 106.043	Крышка 2700-5,4x3900-6,6 Лист 5,0 ГОСТ 19903-74 ВСтЗ ГОСТ 14637-79	1	323 кг
БУ	2	A16B 106.044	Ребра L = 2670-5,4 Полоса 8x60-6-ГОСТ 103-76 ВСтЗ-Г-ГОСТ 535-79	5	10 кг
БУ	3	A16B 106.003	Стенка 3000-5,4x3878-5,6 Лист 5,0 ГОСТ 19903-74 ВСтЗ ГОСТ 14637-79	2	454 кг
БУ	4	A16B 106.004	Ребра L = 3000-5,4 Полоса 8x60-6-ГОСТ 103-76 ВСтЗ-Г-ГОСТ 535-79	14	11,3 кг
БУ	5	A16B 106.045	Ребра L = 1299-2,1 Полоса 8x60-6-ГОСТ 103-76 ВСтЗ-Г-ГОСТ 535-79	10	5,0 кг
БУ	6	A16B 106.005	Ребра L = 2850-5,4 Полоса 8x60-6-ГОСТ 103-76 ВСтЗ-Г-ГОСТ 535-79	10	10,8 кг
БУ	7	A16B 106.007	Стенка 2950-5,4x3782-5,4 Лист 5,0 ГОСТ 19903-74 ВСтЗ ГОСТ 14637-79	1	43 кг
<u>A16B 106.000</u>					Лист 6

Копировал Формат

Серия А. 004

Код	Лист	Обозначение	Наименование	Кол	Примечание
БУ	8	A16B 106.046	Дно 2700-5,4x3900-6,6 Лист 5,0 ГОСТ 19903-74 ВСтЗ ГОСТ 14637-79	1	493 кг
БУ	9	A16B 106.047	Ребра L = 1294-2,1 Полоса 8x60-6-ГОСТ 103-76 ВСтЗ-Г-ГОСТ 535-79	10	4,9 кг
БУ	10	A16B 106.048	Стенка 2700-5,4x3000-5,4 Лист 5,0 ГОСТ 19903-74 ВСтЗ ГОСТ 14637-79	2	316 кг
БУ	11	A16B 106.012	Ребра L = 3838-5,6 Полоса 8x60-6-ГОСТ 103-76 ВСтЗ-Г-ГОСТ 535-79	4	14,3 кг
<u>A16B 106.000-05</u> <u>Детали</u>					
БУ	1	A16B 106.049	Крышка 2900-5,4x3600-6,6 Лист 5,0 ГОСТ 19903-74 ВСтЗ ГОСТ 14637-79	1	326 кг
БУ	2	A16B 106.051	Ребра L = 2870-5,4 Полоса 8x60-6-ГОСТ 103-76 ВСтЗ-Г-ГОСТ 535-79	5	10,8 кг
БУ	3	A16B 106.015	Стенка 3000-5,4x3578-6,6 Лист 5,0 ГОСТ 19903-74 ВСтЗ ГОСТ 14637-79	2	419 кг
БУ	4	A16B 106.004	Ребра L = 3000-5,4 Полоса 8x60-6-ГОСТ 103-76 ВСтЗ-Г-ГОСТ 535-79	16	11,3 кг
БУ	5	A16B 106.052	Ребра L = 1124-2,6 Полоса 8x60-6-ГОСТ 103-76 ВСтЗ-Г-ГОСТ 535-79	10	4,2 кг
<u>A16B 106.000</u>					Лист 7

Копировал Формат

Выпуск 1

Серия Д.504-40

Вид	Зона	Пол	Обозначение	Наименование	Пол.	Примечание
Б4	6		A16B 106.006	Ребро L=2850-5,4		
				Полоса 8x60-5-ГОСТ103-76		
				8Ст.3-I-ГОСТ535-79	10	10,8к2
Б4	7		A16B 106.017	Стенка 2850-5,4x300-5,4		
				Лист 55,0 ГОСТ19903-74		
				8Ст.3 ГОСТ14637-79	1	3,98к2
Б4	8		A16B 106.053	Дно 2900-5,4x3000-5,4		
				Лист 56,0 ГОСТ19903-74		
				8Ст.3 ГОСТ14637-79	1	4,89к2
Б4	9		A16B 106.054	Ребро L=1669-3,7		
				Полоса 8x60-5-ГОСТ103-76		
				8Ст.3-I-ГОСТ535-79	10	6,3к2
Б4	10		A16B 106.055	Стенка 2900-5,4x3000-5,4		
				Лист 55,0 ГОСТ19903-74		
				8Ст.3 ГОСТ14637-79	2	3,39к2
Б4	11		A16B 106.022	Ребро L=3538-6,6		
				Полоса 8x60-5-ГОСТ103-76		
				8Ст.3-I-ГОСТ535-79	6	13,4к2
			<u>A16B 106.000-06</u>			
			<u>Детали</u>			
Б4	1		A16B 106.056	Крышка 3000-5,4x4700-8,0		
				Лист 54,0 ГОСТ19903-74		
				8Ст.3 ГОСТ14637-79	1	4,40к2
Б4	2		A16B 106.057	Ребро L=2970-5,4		
				Полоса 8x60-5-ГОСТ103-76		
				8Ст.3-I-ГОСТ535-79	7	11,2к2
Б4	3		A16B 106.058	Стенка 3000-5,4x4670-8,0		
				Лист 55,0 ГОСТ19903-74		
				8Ст.3 ГОСТ14637-79	2	5,47к2
			<u>A16B 106.000</u>			
				Лист		8

Виды листов: лист, стена, ребро, крышка, дно, пол, зона

Вид	Зона	Пол	Обозначение	Наименование	Пол.	Примечание
Б4	4		A16B 106.104	Ребро L=3000-5,4		
				Полоса 8x60-5-ГОСТ103-76		
				8Ст.3-I-ГОСТ535-79	10	10,8к2
Б4	5		A16B 106.019	Стенка 2850-5,4x300-5,4		
				Лист 55,0 ГОСТ19903-74		
				8Ст.3 ГОСТ14637-79	1	3,98к2
Б4	6		A16B 106.020	Дно 2900-5,4x3000-5,4		
				Лист 56,0 ГОСТ19903-74		
				8Ст.3 ГОСТ14637-79	1	4,89к2
Б4	7		A16B 106.061	Стенка 3000-5,4x3000-5,4		
				Лист 55,0 ГОСТ19903-74		
				8Ст.3 ГОСТ14637-79	1	5,20к2
Б4	8		A16B 106.062	Дно 3000-5,4x4700-8,0		
				Лист 56,0 ГОСТ19903-74		
				8Ст.3 ГОСТ14637-79	1	6,60к2
Б4	9		A16B 106.063	Ребро L=1734-3,7		
				Полоса 8x60-5-ГОСТ103-76		
				8Ст.3-I-ГОСТ535-79	14	6,5к2
Б4	10		A16B 106.064	Стенка 3000-5,4x3000-5,4		
				Лист 55,0 ГОСТ19903-74		
				8Ст.3 ГОСТ14637-79	2	3,51к2
Б4	11		A16B 106.065	Ребро L=4638-6,6		
				Полоса 8x60-5-ГОСТ103-76		
				8Ст.3-I-ГОСТ535-79	6	17,5к2
			<u>A16B 106.000-07</u>			
			<u>Детали</u>			
Б4	1		A16B 106.066	Крышка 3200-6,6x4000-8,0		
				Лист 54,0 ГОСТ19903-74		
				8Ст.3 ГОСТ14637-79	1	4,39к2
			<u>A16B. 106.000</u>			
				Лист		9

Всплывок

Серия 5. 914-43

Элемент	Зона	Поз.	Обозначение	Наименование	Кол.	Примечание
БУ	2		A16B 106.067	Ребро L = 3170-66 Полоса 8x60-5-ГОСТ103-76 ГОСТ3-2-ГОСТ535-79	6	12 кг
БУ	3		A16B 106.068	Стенка 3000-5x4128-8,0 Лист 5,5,0 ГОСТ19903-74 ГОСТ3 ГОСТ14637-79	2	512 кг
БУ	4		A16B 106.074	Ребро L = 3000-5,4 Полоса 8x60-5-ГОСТ103-76 ГОСТ3-2-ГОСТ535-79	18	11,3 кг
БУ	5		A16B 106.069	Ребро L = 1229-2,6 Полоса 8x60-5-ГОСТ103-76 ГОСТ3-2-ГОСТ535-79	12	4,6 кг
БУ	6		A16B 106.006	Ребро L = 2850-5,4 Полоса 8x60-5-ГОСТ103-76 ГОСТ3-2-ГОСТ535-79	12	10,8 кг
БУ	7		A16B 106.071	Стенка 2850-5,4x4378-8,0 Лист 5,5,0 ГОСТ19903-74 ГОСТ3 ГОСТ14637-79	1	487 кг
БУ	8		A16B 106.072	Дно 3200-6,6x4400-8,0 Лист 5,5,0 ГОСТ19903-74 ГОСТ3 ГОСТ14637-79	1	659 кг
БУ	9		A16B 106.073	Ребро L = 1864-3,7 Полоса 8x60-5-ГОСТ103-76 ГОСТ3-2-ГОСТ535-79	12	7 кг
БУ	10		A16B 106.074	Стенка 3200-6,6x3000-5,4 Лист 5,5,0 ГОСТ19903-74 ГОСТ3 ГОСТ14637-79	2	375 кг
БУ	11		A16B 106.075	Ребро L = 4338-8,0 Полоса 8x60-5-ГОСТ103-76 ГОСТ3-2-ГОСТ535-79	6	16 кг

A16B 106.000

Лист 10

Копировал: Фрема

Формат А4

Листы 10, 11, 12, 13, 14, 15, 16, 17, 18, 19, 20, 21, 22, 23, 24, 25, 26, 27, 28, 29, 30, 31, 32, 33, 34, 35, 36, 37, 38, 39, 40, 41, 42, 43, 44, 45, 46, 47, 48, 49, 50, 51, 52, 53, 54, 55, 56, 57, 58, 59, 60, 61, 62, 63, 64, 65, 66, 67, 68, 69, 70, 71, 72, 73, 74, 75, 76, 77, 78, 79, 80, 81, 82, 83, 84, 85, 86, 87, 88, 89, 90, 91, 92, 93, 94, 95, 96, 97, 98, 99, 100, 101, 102, 103, 104, 105, 106, 107, 108, 109, 110, 111, 112, 113, 114, 115, 116, 117, 118, 119, 120, 121, 122, 123, 124, 125, 126, 127, 128, 129, 130, 131, 132, 133, 134, 135, 136, 137, 138, 139, 140, 141, 142, 143, 144, 145, 146, 147, 148, 149, 150, 151, 152, 153, 154, 155, 156, 157, 158, 159, 160, 161, 162, 163, 164, 165, 166, 167, 168, 169, 170, 171, 172, 173, 174, 175, 176, 177, 178, 179, 180, 181, 182, 183, 184, 185, 186, 187, 188, 189, 190, 191, 192, 193, 194, 195, 196, 197, 198, 199, 200, 201, 202, 203, 204, 205, 206, 207, 208, 209, 210, 211, 212, 213, 214, 215, 216, 217, 218, 219, 220, 221, 222, 223, 224, 225, 226, 227, 228, 229, 230, 231, 232, 233, 234, 235, 236, 237, 238, 239, 240, 241, 242, 243, 244, 245, 246, 247, 248, 249, 250, 251, 252, 253, 254, 255, 256, 257, 258, 259, 260, 261, 262, 263, 264, 265, 266, 267, 268, 269, 270, 271, 272, 273, 274, 275, 276, 277, 278, 279, 280, 281, 282, 283, 284, 285, 286, 287, 288, 289, 290, 291, 292, 293, 294, 295, 296, 297, 298, 299, 300, 301, 302, 303, 304, 305, 306, 307, 308, 309, 310, 311, 312, 313, 314, 315, 316, 317, 318, 319, 320, 321, 322, 323, 324, 325, 326, 327, 328, 329, 330, 331, 332, 333, 334, 335, 336, 337, 338, 339, 340, 341, 342, 343, 344, 345, 346, 347, 348, 349, 350, 351, 352, 353, 354, 355, 356, 357, 358, 359, 360, 361, 362, 363, 364, 365, 366, 367, 368, 369, 370, 371, 372, 373, 374, 375, 376, 377, 378, 379, 380, 381, 382, 383, 384, 385, 386, 387, 388, 389, 390, 391, 392, 393, 394, 395, 396, 397, 398, 399, 400, 401, 402, 403, 404, 405, 406, 407, 408, 409, 410, 411, 412, 413, 414, 415, 416, 417, 418, 419, 420, 421, 422, 423, 424, 425, 426, 427, 428, 429, 430, 431, 432, 433, 434, 435, 436, 437, 438, 439, 440, 441, 442, 443, 444, 445, 446, 447, 448, 449, 450, 451, 452, 453, 454, 455, 456, 457, 458, 459, 460, 461, 462, 463, 464, 465, 466, 467, 468, 469, 470, 471, 472, 473, 474, 475, 476, 477, 478, 479, 480, 481, 482, 483, 484, 485, 486, 487, 488, 489, 490, 491, 492, 493, 494, 495, 496, 497, 498, 499, 500, 501, 502, 503, 504, 505, 506, 507, 508, 509, 510, 511, 512, 513, 514, 515, 516, 517, 518, 519, 520, 521, 522, 523, 524, 525, 526, 527, 528, 529, 530, 531, 532, 533, 534, 535, 536, 537, 538, 539, 540, 541, 542, 543, 544, 545, 546, 547, 548, 549, 550, 551, 552, 553, 554, 555, 556, 557, 558, 559, 560, 561, 562, 563, 564, 565, 566, 567, 568, 569, 570, 571, 572, 573, 574, 575, 576, 577, 578, 579, 580, 581, 582, 583, 584, 585, 586, 587, 588, 589, 590, 591, 592, 593, 594, 595, 596, 597, 598, 599, 600, 601, 602, 603, 604, 605, 606, 607, 608, 609, 610, 611, 612, 613, 614, 615, 616, 617, 618, 619, 620, 621, 622, 623, 624, 625, 626, 627, 628, 629, 630, 631, 632, 633, 634, 635, 636, 637, 638, 639, 640, 641, 642, 643, 644, 645, 646, 647, 648, 649, 650, 651, 652, 653, 654, 655, 656, 657, 658, 659, 660, 661, 662, 663, 664, 665, 666, 667, 668, 669, 670, 671, 672, 673, 674, 675, 676, 677, 678, 679, 680, 681, 682, 683, 684, 685, 686, 687, 688, 689, 690, 691, 692, 693, 694, 695, 696, 697, 698, 699, 700, 701, 702, 703, 704, 705, 706, 707, 708, 709, 710, 711, 712, 713, 714, 715, 716, 717, 718, 719, 720, 721, 722, 723, 724, 725, 726, 727, 728, 729, 730, 731, 732, 733, 734, 735, 736, 737, 738, 739, 740, 741, 742, 743, 744, 745, 746, 747, 748, 749, 750, 751, 752, 753, 754, 755, 756, 757, 758, 759, 760, 761, 762, 763, 764, 765, 766, 767, 768, 769, 770, 771, 772, 773, 774, 775, 776, 777, 778, 779, 780, 781, 782, 783, 784, 785, 786, 787, 788, 789, 790, 791, 792, 793, 794, 795, 796, 797, 798, 799, 800, 801, 802, 803, 804, 805, 806, 807, 808, 809, 810, 811, 812, 813, 814, 815, 816, 817, 818, 819, 820, 821, 822, 823, 824, 825, 826, 827, 828, 829, 830, 831, 832, 833, 834, 835, 836, 837, 838, 839, 840, 841, 842, 843, 844, 845, 846, 847, 848, 849, 850, 851, 852, 853, 854, 855, 856, 857, 858, 859, 860, 861, 862, 863, 864, 865, 866, 867, 868, 869, 870, 871, 872, 873, 874, 875, 876, 877, 878, 879, 880, 881, 882, 883, 884, 885, 886, 887, 888, 889, 890, 891, 892, 893, 894, 895, 896, 897, 898, 899, 900, 901, 902, 903, 904, 905, 906, 907, 908, 909, 910, 911, 912, 913, 914, 915, 916, 917, 918, 919, 920, 921, 922, 923, 924, 925, 926, 927, 928, 929, 930, 931, 932, 933, 934, 935, 936, 937, 938, 939, 940, 941, 942, 943, 944, 945, 946, 947, 948, 949, 950, 951, 952, 953, 954, 955, 956, 957, 958, 959, 960, 961, 962, 963, 964, 965, 966, 967, 968, 969, 970, 971, 972, 973, 974, 975, 976, 977, 978, 979, 980, 981, 982, 983, 984, 985, 986, 987, 988, 989, 990, 991, 992, 993, 994, 995, 996, 997, 998, 999, 1000

Элемент	Зона	Поз.	Обозначение	Наименование	Кол.	Примечание
				A16B 105.000-08		
				Автомат		
БУ	1		A16B 106.076	Крышка 3400-6,6x4150-8,0 Лист 5,4,0 ГОСТ19903-74 ГОСТ3 ГОСТ14637-79	1	440 кг
БУ	2		A16B 106.077	Ребро L = 3370-6,6 Полоса 8x60-5-ГОСТ103-76 ГОСТ3-2-ГОСТ535-79	6	12,7 кг
БУ	3		A16B 106.078	Стенка 3000-5,4x4128-8,0 Лист 5,5,0 ГОСТ19903-74 ГОСТ3 ГОСТ14637-79	2	483 кг
БУ	4		A16B 106.004	Ребро L = 3000-5,4 Полоса 8x60-5-ГОСТ103-76 ГОСТ3-2-ГОСТ535-79	20	11,3 кг
БУ	5		A16B 106.079	Ребро L = 1649-3,7 Полоса 8x60-5-ГОСТ103-76 ГОСТ3-2-ГОСТ535-79	12	6,2 кг
БУ	6		A16B 106.006	Ребро L = 2950-5,4 Полоса 8x60-5-ГОСТ103-76 ГОСТ3-2-ГОСТ535-79	12	10,8 кг
БУ	7		A16B 106.081	Стенка 2850-5,4x4128-8,0 Лист 5,5,0 ГОСТ19903-74 ГОСТ3 ГОСТ14637-79	1	459 кг
БУ	8		A16B 106.082	Дно 3400-6,6x4150-8,0 Лист 5,5,0 ГОСТ19903-74 ГОСТ3 ГОСТ14637-79	1	660 кг
БУ	9		A16B 106.083	Ребро L = 1644-3,7 Полоса 8x60-5-ГОСТ103-76 ГОСТ3-2-ГОСТ535-79	12	6,2 кг

A16B 106.000

Лист 11

Копировал: Фрема

Формат А4





Выпуск 7

Серия 3.004-45

Изм. лист 15

Изм. лист 15

Изм. лист	Номер	Наименование	Мат.	Примечание
	6У	Рёбра L=2970-5,4		
		Полоса 8x60-Б-ГОСТ103-76		
		Вст.3-Г-ГОСТ535-79	10	11,2к2
	6У	А 168 106 108		
		Стенка 3000-5,4x6978-12		
		Лист 65,0 ГОСТ19903-74		
		Вст.3 ГОСТ14637-79	2	817к2
	6У	А 168 106 004		
		Рёбра L=3000-5,4		
		Полоса 8x60-Б-ГОСТ103-76		
		Вст.3-Г-ГОСТ535-79	26	11,3к2
	6У	А 168 106 059		
		Рёбра L=1159-2,6		
		Полоса 8x60-Б-ГОСТ103-76		
		Вст.3-Г-ГОСТ535-79	20	4,4к2
	6У	А 168 106 006		
		Рёбра L=2850-5,4		
		Полоса 8x60-Б-ГОСТ103-76		
		Вст.3-Г-ГОСТ535-79	20	10,8к2
	6У	А 168 106 109		
		Стенка 2850-5,4x6978-12		
		Лист 65,0 ГОСТ19903-74		
		Вст.3 ГОСТ14637-79	1	777к2
	6У	А 168 106 111		
		Дно 3000-5,4 x 7000-12		
		Лист 66,0 ГОСТ19903-74		
		Вст.3 ГОСТ14637-79	1	983к2
	6У	А 168 106 063		
		Рёбра L=1734-3,7		
		Полоса 8x60-Б-ГОСТ103-76		
		Вст.3-Г-ГОСТ535-79	20	6,6к2
	6У	А 168 106 064		
		Стенка 3000-5,4x3000-5,4		
		Лист 65,0 ГОСТ19903-74		
		Вст.3 ГОСТ14637-79	2	351к2
	6У	А 168 106 112		
		Рёбра L=6938-12		
		Полоса 8x60-Б-ГОСТ103-76		
		Вст.3-Г-ГОСТ535-79	6	26к2
		А 168 106 000		Лист 15
Изм. лист	15	Подпись	Место	Формат А4

Копирован: Фирма Формат А4

Изм. лист 17

Изм. лист	Номер	Наименование	Мат.	Примечание
		А 168 106 000-13		
		Детали		
	6У	А 168 106 113		
		Крышка 3750-6,6x5000-9,8		
		Лист 64,0 ГОСТ19903-74		
		Вст.3 ГОСТ14637-79	1	655к2
	6У	А 168 106 098		
		Рёбра L=3720-6,6		
		Полоса 8x60-Б-ГОСТ103-76		
		Вст.3-Г-ГОСТ535-79	8	14к2
	6У	А 168 106 114		
		Стенка 3000-5,4x5578-9,8		
		Лист 65,0 ГОСТ19903-74		
		Вст.3 ГОСТ14637-79	2	853к2
	6У	А 168 106 004		
		Рёбра L=3000-5,4		
		Полоса 8x60-Б-ГОСТ103-76		
		Вст.3-Г-ГОСТ535-79	24	11,3к2
	6У	А 168 106 101		
		Рёбра L=1824-4,7		
		Полоса 8x60-Б-ГОСТ103-76		
		Вст.3-Г-ГОСТ535-79	16	6,9к2
	6У	А 168 106 006		
		Рёбра L=2850-5,4		
		Полоса 8x60-Б-ГОСТ103-76		
		Вст.3-Г-ГОСТ535-79	16	10,8к2
	6У	А 168 106 115		
		Стенка 2850-5,4x5578-9,8		
		Лист 65,0 ГОСТ19903-74		
		Вст.3 ГОСТ14637-79	1	620к2
	6У	А 168 106 116		
		Дно 3750-6,6x5000-9,8		
		Лист 65,0 ГОСТ19903-74		
		Вст.3 ГОСТ14637-79	1	983к2
	6У	А 168 106 104		
		Рёбра L=1824-4,7		
		Полоса 8x60-Б-ГОСТ103-76		
		Вст.3-Г-ГОСТ535-79	16	6,9к2
		А 168 106 000		Лист 17
Изм. лист	17	Подпись	Место	Формат А4

Копирован: Фирма Формат А4



Выпуск 1

Серия 5.304.43

Удобритель, лист, в сборе

№ докум	Лист	Обозначение	Наименование	кол.	Примечание
БУ	10	A16B 106. 105	Стенка 3750-6, 6x3000-3,4 Лист 5,5,0 ГОСТ19903-74 8Ст.3 ГОСТ14637-79	2	440кг
БУ	11	A16B 106. 117	Ребро L=5038-9,8 Полоса 8x60-Б-ГОСТ103-76 8Ст.3-Г-ГОСТ535-79	8	20,9кг
			<u>A16B 106. 000-14</u>		
			<u>Детали</u>		
БУ	1	A16B 106. 118	Крышка 4100-8,0x5100-3,8 Лист 5,4,0 ГОСТ19903-74 8Ст.3 ГОСТ14637-79	1	652кг
БУ	2	A16B 106. 119	Ребро L=4070-8,0 Полоса 8x60-Б-ГОСТ103-76 8Ст.3-Г-ГОСТ535-79	7	15,4кг
БУ	3	A16B 106. 093	Стенка 3000-3,4x5078-9,8 Лист 5,5,0 ГОСТ19903-74 8Ст.3 ГОСТ14637-79	2	534кг
БУ	4	A16B 106. 004	Ребро L=3000-5,4 Полоса 8x60-Б-ГОСТ103-76 8Ст.3-Г-ГОСТ535-79	22	11,3кг
БУ	5	A16B 106. 121	Ребро L=1999-3,7 Полоса 8x60-Б-ГОСТ103-76 8Ст.3-Г-ГОСТ535-79	14	7,5кг
БУ	6	A16B 106. 006	Ребро L=2850-5,4 Полоса 8x60-Б-ГОСТ103-76 8Ст.3-Г-ГОСТ535-79	14	10,8кг
БУ	7	A16B 106. 094	Стенка 2850-3,4x5078-9,8 Лист 5,5,0 ГОСТ19903-74 8Ст.3 ГОСТ14637-79	1	565кг
			<u>A16B 106. 000</u>	лист	18
				Копировал Формат	
				Формат А4	

Удобритель, лист, в сборе

№ докум	Лист	Обозначение	Наименование	кол.	Примечание
БУ	8	A16B 106. 122	Дно 4100-3,0x5100-3,8 Лист 5,5,0 ГОСТ19903-74 8Ст.3 ГОСТ14637-79	1	280кг
БУ	9	A16B 106. 123	Ребро L=1994-3,7 Полоса 8x60-Б-ГОСТ103-76 8Ст.3-Г-ГОСТ535-79	14	7,5кг
БУ	10	A16B 106. 124	Стенка 4100-8,0x3000-5,4 Лист 5,5,0 ГОСТ19903-74 8Ст.3 ГОСТ14637-79	2	480кг
БУ	11	A16B 106. 096	Ребро L=5038-9,8 Полоса 8x60-Б-ГОСТ103-76 8Ст.3-Г-ГОСТ535-79	8	19кг
			<u>A16B 106. 000</u>		
				Копировал Формат	
				Формат А4	

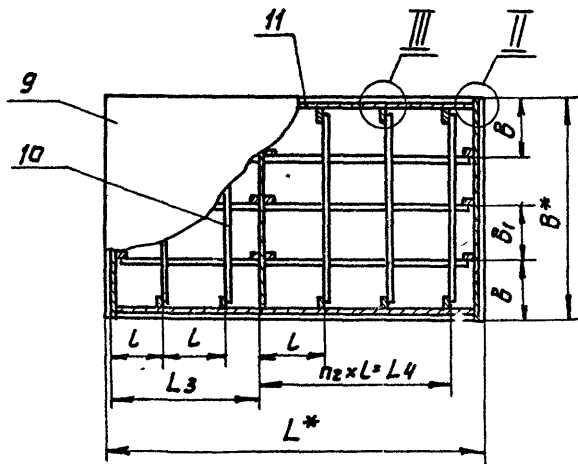
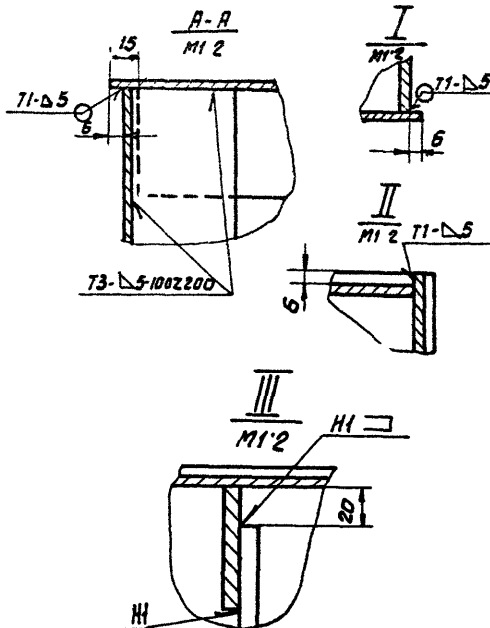
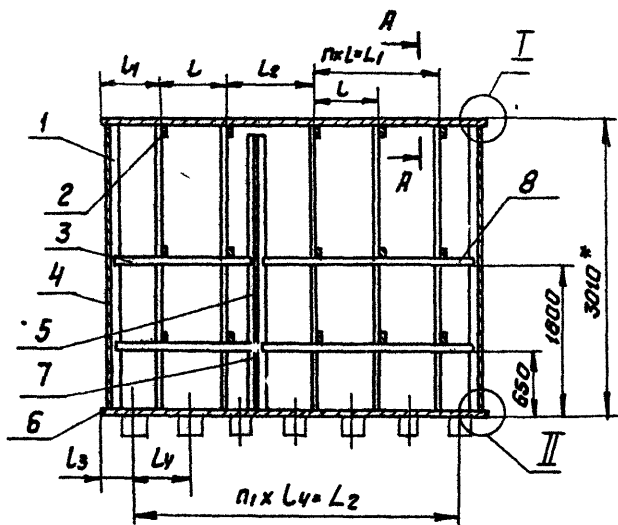

- 1 \* Размеры для справок.
- 2  $\pm \frac{t_2}{2}$
- 3 Сварные швы по ГОСТ 5264-80
- 4 Таблицы исполнения см на листе 2

				А163 105.000 СБ			
Лист	№ докум	Подп	Дата	Бак	Лит	Масса	Кол-во
Разраб	Шершатов	ММ			И	см	-
Проб	Крицкий	Е			табл		
Вып.гр	Крицкий	Е			Лист 1	Листов 2	
Ин.спек	Данилов	Е			САНТЕХПРОЕКТ		
Н.контр	Фролкин	М					
Утв	Сливакс	М					

A16B105.000 C6

Выпуск 1

Серия 5.904-43

Рис. 2  
Остальное см. рис. 1

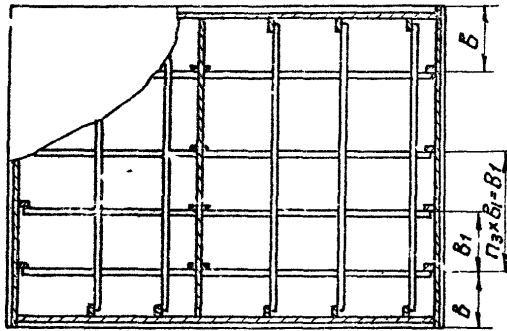

Обозначение	Рис.	Емкость, м <sup>3</sup>		Размеры, мм												П	П <sub>1</sub>	П <sub>2</sub>	П <sub>3</sub>	Мс. кс.			
		Рабочая	Геометрическая	B*	L*	B	B <sub>1</sub>	3 <sub>1</sub>	L	L <sub>1</sub>	L <sub>2</sub>	L <sub>3</sub>	L <sub>4</sub>	L <sub>1</sub>	L <sub>2</sub>						L <sub>3</sub>	L <sub>4</sub>	
A16B105.000				2250	3900		525		650	675	910		550	1300	3300	1560	1850	2				282	
-01	1	25	26	2400	3600	600	600			625	840		300		1200	1440	1800	6	3			279	
-02	1			2650	3800	650	665		600	325	720	150		600		1320	1200	1	2			276	
-03				2500	4200	625	625			625	1080	210		540	1200	1320	1800					3367	
-04	2	30	31.1	2700	3900	675	675	1350	550	525	1010	200	500	1100	3300	1650	1650	7				3226	
-05	2			2700	3600	625	550	1650	500	625	940	225	450	1000	3150	1440	1500	2	3			3277	
-06				3000	4700	645	570	1710	570	685	1110	250	525	1340	1720	1880	2010		8			3907	
-07		40	41.8	3200	4400	655	630	1830	700	225		225	530	1400	3850	1760	2100		7			3898	
-08				3100	4150	725	650	1980	600	575		1060	255	520	1200	3640	1660	1700					3947
-09	2			3000	5800	645	570	1710	545	670	1625	200	540	1925	5100	2330	2590		10				4517
-10		50	51.7	3100	5100		645	527	2108	600	625	1600	300	600	1800	1450	2100	2400	3				4554
-11				3750	4800		635	2540	500	525	1300	225	450	1500	4050	1800	2000		9	4			4505
-12				3000	7000	645	570	1710	535	650	2165	200	550	2540	6600	2800	3175		4	12	5	3	5175
-13		60	62.4	3750	5600	645	635	2540	650	675	1590	280	560	1950	5040	2240	2580		3	9	4	4	4620
-14				4100	5100	650	580	2800	600	625	1300	300	500	1800	4500	2100	2400					5	5214

Указано в доп. к проекту  
Указано в доп. к проекту  
Указано в доп. к проекту

Выпуск 1  
Серия 5.904-43

Рис 1

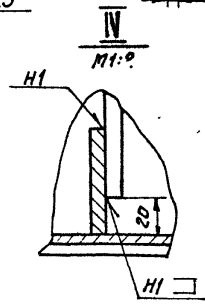
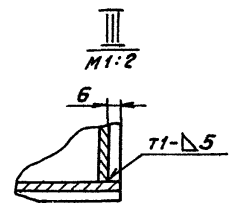
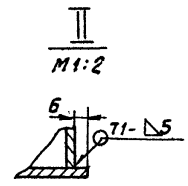
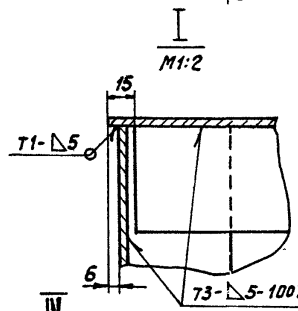
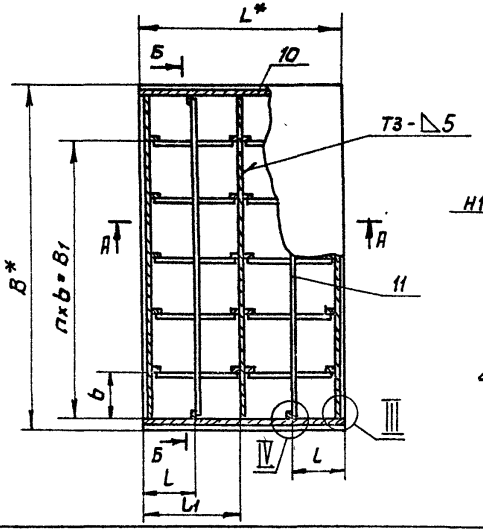
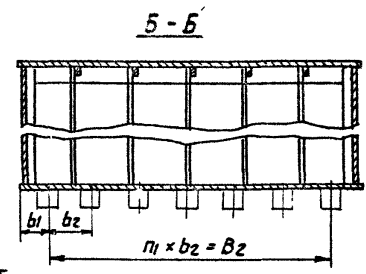
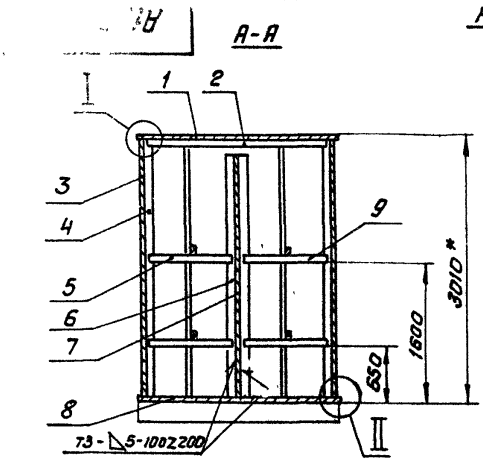

1. \* Размеры для справок
2.  $\pm \frac{t_z}{2}$ .
3. Сварные швы по ГОСТ 5264-80.
4. Таблицу исполнений см на листе 2.

				A16B 106 000 СБ				
Изм/Лист	1. 2004.01.01	Подп. Дата	Разраб. Бельявская	08/07	Бак	Лит	Масса	Изменен
						И	г	г
Проект. Крупник						См. табл.	-	
Рис. гр. Козышник						Лист 1 из 2		
Инспект. Вайнберг						САНТЕХПРОЕКТ		
Исполн. Сорокин								
Утв. Сивак						Сварной бак		

Сварной бак из нержавеющей стали



Выпуск 1  
Серия 5.904-43

АЮК 034.000

М/В

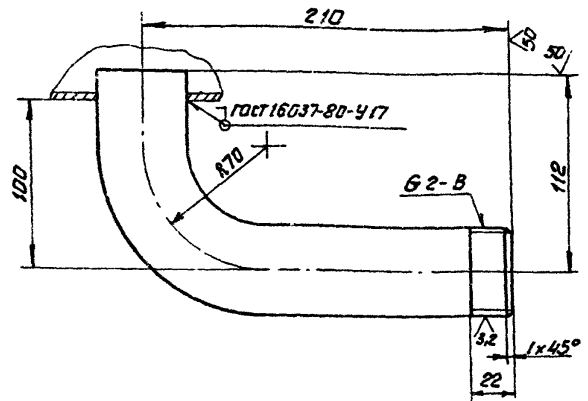

Неуказанные предельные отклонения размеров  $\pm \frac{t_2}{2}$ .

АЮК 034.000

Патрубок

Труба 50 ГОСТ 3262-75

САНТЕХПРОЕКТ

Копировал: Фрейш      формат А4

Изм	Лист	№ докум	Подп	Дата
Разраб	Велювская			
Про в	Кочник			
Рук гр	Кочник			
Инспек	Вайнберг			
Н.контр	Фрошкин			
Чтв	Спивак			

Формат	Зона	Поз.	Обозначение	Наименование	Кол.	Примечание
				<u>Документация</u>		
А3			АЮК 030.000 СБ	Сборочный чертеж		
			<u>Переменные данные для исполнения</u>			
			<u>АЮК 030.000</u>			
			<u>Детали</u>			
Б4	1		АЮК 030.001	Труба: L=197-1.15 Труба 25 ГОСТ 3262-75	1	0.47кг
			<u>Стандартные изделия</u>			
	2			Фланец 1-25-2.5 ГОСТ 12820-80	1	
			<u>АЮК 030.000-01</u>			
			<u>Детали</u>			
Б4	1		АЮК 030.002	Труба: L=197-1.15 Труба 32 ГОСТ 3262-75	1	0.4кг
			<u>Стандартные изделия</u>			
	2			Фланец 1-32-2.5 ГОСТ 12820-80	1	

АЮК 030.000

Патрубок

САНТЕХПРОЕКТ

Копировал: Фрейш      формат А4

Изм	Лист	№ докум	Подп	Дата
Разраб	Широшкова			
Про в	Кочник			
Рук гр	Кочник			
Н.контр	Фрошкин			
Чтв	Спивак			

Выпуск 1  
Серия 5.904-43

Кол-во	Обозначение	Наименование	Мат	Примечание
		А10К030 000-00		
		<u>Детали</u>		
Бу 1	А10К030 003	Труба; L=197-115 Труба 40 ГОСТ 3262-75	1	0,75 кг
		<u>Стандартные изделия</u>		
2		Фланец 1-40-2,5 ГОСТ 12820-80	1	
		А10К030 000-03		
		<u>Детали</u>		
Бу 1	А10К030 004	Труба; L=197-115 Труба 51x3,5 ГОСТ 8732-78 Б10 ГОСТ 8731-74	1	0,91 кг
		<u>Стандартные изделия</u>		
		Фланец 1-50-2,5 ГОСТ 12820-80	1	
		А10К030 000-04		
		<u>Детали</u>		
Бу 1	А10К030 005	Труба; L=197-115 Труба 76x3,5 ГОСТ 8732-78 Б10 ГОСТ 8731-74	1	1,2 кг
А10К030 000				Лист 2

Копировал: Фурман Формат А4

Указание: План в дате Взам.кар. Указ. вкл. План в дате

Кол-во	Обозначение	Наименование	Мат	Примечание
		<u>Стандартные изделия</u>		
2		Фланец 1-65-2,5 ГОСТ 12820-80	1	
		А10К030 000-05		
		<u>Детали</u>		
Бу 1	А10К030 006	Труба; L=197-115 Труба 89x3,5 ГОСТ 8732-78 Б10 ГОСТ 8731-74	1	1,4 кг
		<u>Стандартные изделия</u>		
2		Фланец 1-80-2,5 ГОСТ 12820-80	1	
		А10К030 000-06		
		<u>Детали</u>		
1	А10К030 007	Труба; L=197-115 Труба 108x4 ГОСТ 8732-78 Б10 ГОСТ 8731-74	1	2,0 кг
		<u>Стандартные изделия</u>		
2		Фланец 1-100-2,5 ГОСТ 12820-80	1	
А10К030 000				Лист 3

Копировал: Фурман Формат А4

93 000 080 1145

Выпуск 1  
Серия 5 904-43

Удобрительный раствор

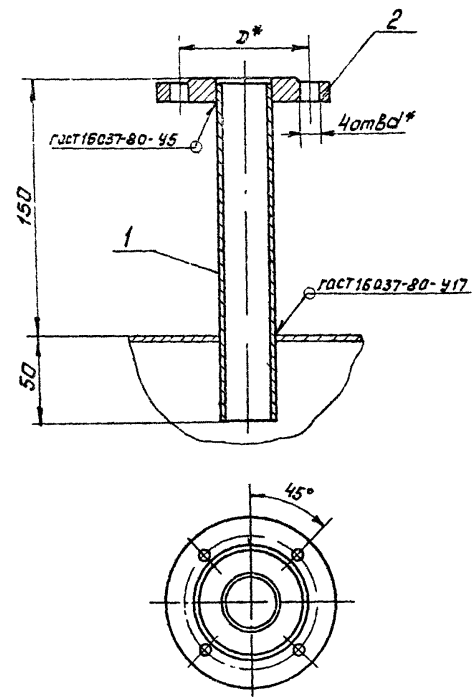

Обозначение	Условный провал Ду, мм	Размеры, мм		Масса, кг
		Д*	д*	
А10К030 000	25	75	11	1,00
-01	32	90	14	1,20
-02	40	100		1,70
-03	50	110		2,00
-04	65	130		2,80
-05	80	150	18	3,40
-06	100	170		4,50

1\* Размеры для справок  
2 ±  $\frac{t_2}{2}$

				А10К030 000 СБ			
Изм.	№ докум.	Подп.	Дата	Патрубок	Лист	Масштаб	Машиноб.
Разраб.	Шереметова	ИВУ			И	СМ	табл
Проф.	Берлинник	ИВУ		Лист	Листа 5 1		
Рис. 2Р	Берлинник	ИВУ		САНТЕХПРОЕКТ			
Полтех.	Вайнберг	ИВУ	01.17				
Контроль	Фрадкин	ИВУ	01.17				
Умб.	Скивак	ИВУ		Капировал: Фрейнд			
				Формат А3			





Серия 5-904-43 Выпуск 1

Код	Поз	Обозначение	Наименование	Мат	Примечание
			<u>А10К031.000-04</u>		
			<u>Детали</u>		
БУ	1	А10К031.005	Труба; L=156-1		
			Труба 76x3,5 Гост 8731-78 Б10 Гост 8731-74	1	1,0 кг
			<u>Стандартные изделия</u>		
	2		Фланец 1-65-2,5 Гост 12820-80	1	
			<u>А10К031.000-05</u>		
			<u>Детали</u>		
БУ	1	А10К031.006	Труба; L=156-1		
			Труба 89x3,5 Гост 8732-78 Б10 Гост 8731-74	1	1,15 кг
			<u>Стандартные изделия</u>		
	2		Фланец 1-80-2,5 Гост 12820-80	1	
			<u>А10К031.000-06</u>		
			<u>Детали</u>		
БУ	1	А10К031.007	Труба; L=156-1		
			Труба 108x4 Гост 8732-78 Б10 Гост 8731-74	1	1,6 кг

А10К031.000

Лист 3

Копировал: Ф.Ф.Ф.

Формат А4

Изм. в табл. 1, 2, 3, 4, 5, 6, 7, 8, 9, 10, 11, 12, 13, 14, 15, 16, 17, 18, 19, 20, 21, 22, 23, 24, 25, 26, 27, 28, 29, 30, 31, 32, 33, 34, 35, 36, 37, 38, 39, 40, 41, 42, 43, 44, 45, 46, 47, 48, 49, 50, 51, 52, 53, 54, 55, 56, 57, 58, 59, 60, 61, 62, 63, 64, 65, 66, 67, 68, 69, 70, 71, 72, 73, 74, 75, 76, 77, 78, 79, 80, 81, 82, 83, 84, 85, 86, 87, 88, 89, 90, 91, 92, 93, 94, 95, 96, 97, 98, 99, 100, 101, 102, 103, 104, 105, 106, 107, 108, 109, 110, 111, 112, 113, 114, 115, 116, 117, 118, 119, 120, 121, 122, 123, 124, 125, 126, 127, 128, 129, 130, 131, 132, 133, 134, 135, 136, 137, 138, 139, 140, 141, 142, 143, 144, 145, 146, 147, 148, 149, 150, 151, 152, 153, 154, 155, 156, 157, 158, 159, 160, 161, 162, 163, 164, 165, 166, 167, 168, 169, 170, 171, 172, 173, 174, 175, 176, 177, 178, 179, 180, 181, 182, 183, 184, 185, 186, 187, 188, 189, 190, 191, 192, 193, 194, 195, 196, 197, 198, 199, 200, 201, 202, 203, 204, 205, 206, 207, 208, 209, 210, 211, 212, 213, 214, 215, 216, 217, 218, 219, 220, 221, 222, 223, 224, 225, 226, 227, 228, 229, 230, 231, 232, 233, 234, 235, 236, 237, 238, 239, 240, 241, 242, 243, 244, 245, 246, 247, 248, 249, 250, 251, 252, 253, 254, 255, 256, 257, 258, 259, 260, 261, 262, 263, 264, 265, 266, 267, 268, 269, 270, 271, 272, 273, 274, 275, 276, 277, 278, 279, 280, 281, 282, 283, 284, 285, 286, 287, 288, 289, 290, 291, 292, 293, 294, 295, 296, 297, 298, 299, 300, 301, 302, 303, 304, 305, 306, 307, 308, 309, 310, 311, 312, 313, 314, 315, 316, 317, 318, 319, 320, 321, 322, 323, 324, 325, 326, 327, 328, 329, 330, 331, 332, 333, 334, 335, 336, 337, 338, 339, 340, 341, 342, 343, 344, 345, 346, 347, 348, 349, 350, 351, 352, 353, 354, 355, 356, 357, 358, 359, 360, 361, 362, 363, 364, 365, 366, 367, 368, 369, 370, 371, 372, 373, 374, 375, 376, 377, 378, 379, 380, 381, 382, 383, 384, 385, 386, 387, 388, 389, 390, 391, 392, 393, 394, 395, 396, 397, 398, 399, 400, 401, 402, 403, 404, 405, 406, 407, 408, 409, 410, 411, 412, 413, 414, 415, 416, 417, 418, 419, 420, 421, 422, 423, 424, 425, 426, 427, 428, 429, 430, 431, 432, 433, 434, 435, 436, 437, 438, 439, 440, 441, 442, 443, 444, 445, 446, 447, 448, 449, 450, 451, 452, 453, 454, 455, 456, 457, 458, 459, 460, 461, 462, 463, 464, 465, 466, 467, 468, 469, 470, 471, 472, 473, 474, 475, 476, 477, 478, 479, 480, 481, 482, 483, 484, 485, 486, 487, 488, 489, 490, 491, 492, 493, 494, 495, 496, 497, 498, 499, 500, 501, 502, 503, 504, 505, 506, 507, 508, 509, 510, 511, 512, 513, 514, 515, 516, 517, 518, 519, 520, 521, 522, 523, 524, 525, 526, 527, 528, 529, 530, 531, 532, 533, 534, 535, 536, 537, 538, 539, 540, 541, 542, 543, 544, 545, 546, 547, 548, 549, 550, 551, 552, 553, 554, 555, 556, 557, 558, 559, 560, 561, 562, 563, 564, 565, 566, 567, 568, 569, 570, 571, 572, 573, 574, 575, 576, 577, 578, 579, 580, 581, 582, 583, 584, 585, 586, 587, 588, 589, 590, 591, 592, 593, 594, 595, 596, 597, 598, 599, 600, 601, 602, 603, 604, 605, 606, 607, 608, 609, 610, 611, 612, 613, 614, 615, 616, 617, 618, 619, 620, 621, 622, 623, 624, 625, 626, 627, 628, 629, 630, 631, 632, 633, 634, 635, 636, 637, 638, 639, 640, 641, 642, 643, 644, 645, 646, 647, 648, 649, 650, 651, 652, 653, 654, 655, 656, 657, 658, 659, 660, 661, 662, 663, 664, 665, 666, 667, 668, 669, 670, 671, 672, 673, 674, 675, 676, 677, 678, 679, 680, 681, 682, 683, 684, 685, 686, 687, 688, 689, 690, 691, 692, 693, 694, 695, 696, 697, 698, 699, 700, 701, 702, 703, 704, 705, 706, 707, 708, 709, 710, 711, 712, 713, 714, 715, 716, 717, 718, 719, 720, 721, 722, 723, 724, 725, 726, 727, 728, 729, 730, 731, 732, 733, 734, 735, 736, 737, 738, 739, 740, 741, 742, 743, 744, 745, 746, 747, 748, 749, 750, 751, 752, 753, 754, 755, 756, 757, 758, 759, 760, 761, 762, 763, 764, 765, 766, 767, 768, 769, 770, 771, 772, 773, 774, 775, 776, 777, 778, 779, 780, 781, 782, 783, 784, 785, 786, 787, 788, 789, 790, 791, 792, 793, 794, 795, 796, 797, 798, 799, 800, 801, 802, 803, 804, 805, 806, 807, 808, 809, 810, 811, 812, 813, 814, 815, 816, 817, 818, 819, 820, 821, 822, 823, 824, 825, 826, 827, 828, 829, 830, 831, 832, 833, 834, 835, 836, 837, 838, 839, 840, 841, 842, 843, 844, 845, 846, 847, 848, 849, 850, 851, 852, 853, 854, 855, 856, 857, 858, 859, 860, 861, 862, 863, 864, 865, 866, 867, 868, 869, 870, 871, 872, 873, 874, 875, 876, 877, 878, 879, 880, 881, 882, 883, 884, 885, 886, 887, 888, 889, 890, 891, 892, 893, 894, 895, 896, 897, 898, 899, 900, 901, 902, 903, 904, 905, 906, 907, 908, 909, 910, 911, 912, 913, 914, 915, 916, 917, 918, 919, 920, 921, 922, 923, 924, 925, 926, 927, 928, 929, 930, 931, 932, 933, 934, 935, 936, 937, 938, 939, 940, 941, 942, 943, 944, 945, 946, 947, 948, 949, 950, 951, 952, 953, 954, 955, 956, 957, 958, 959, 960, 961, 962, 963, 964, 965, 966, 967, 968, 969, 970, 971, 972, 973, 974, 975, 976, 977, 978, 979, 980, 981, 982, 983, 984, 985, 986, 987, 988, 989, 990, 991, 992, 993, 994, 995, 996, 997, 998, 999, 1000

Код	Поз	Обозначение	Наименование	Мат	Примечание
			<u>А10К031.000-07</u>		
			<u>Стандартные изделия</u>		
	2		Фланец 1-100-2,5 Гост 12820-80	1	
			<u>А10К031.000-07</u>		
БУ	8	А10К031.008	Труба; L=156-1		
			Труба 133x4 Гост 8732-78 Б10 Гост 8731-74	1	2,0 кг
			<u>Стандартные изделия</u>		
	2		Фланец 1-125-2,5 Гост 12820-80	1	
			<u>А10К031.000-08</u>		
			<u>Детали</u>		
БУ	1	А10К031.009	Труба; L=156-1		
			Труба 159x4,5 Гост 8732-78 Б10 Гост 8731-74	1	2,7 кг
			<u>Стандартные изделия</u>		
	2		Фланец 1-150-2,5 Гост 12820-80	1	

А10К031.000

Лист 4

Копировал: Ф.Ф.Ф.

Формат А4

Серия 5.904-43 Выпуск 1

Кол.	Обозначение	Наименование	Кол.	Примечание
		<u>А 10К 031.000-02</u>		
		<u>Детали</u>		
5У	1	А 10К 031.011	Труба; L=156-1 Труба 219x7 ГОСТ 8732-78 Б10 ГОСТ 8731-74	1 5,2 кг
		<u>Стандартные изделия</u>		
	2		Фланец 1-270-2,5 Гост 12820-80	1
		<u>А 10К 031.000-10</u>		
		<u>Детали</u>		
5У	1	А 10К 031.012	Труба; L=156-1 Труба 273x7 ГОСТ 8732-78 Б10 ГОСТ 8731-74	1 7,1 кг
		<u>Стандартные изделия</u>		
	2		Фланец 1-250-2,5 Гост 12820-80	1
		<u>А 10К 030.000-11</u>		
		<u>Детали</u>		
5У	1		Труба; L=156-1 Труба 325x8 ГОСТ 8732-78 Б10 ГОСТ 8731-74	1 9,75 кг
<b>А 10К 031.000</b>			Лист	5

Копировал: Формат А4

Имя, лист, номер докум. Подл. Дата

Имя, лист, номер докум. Подл. Дата

Кол.	Обозначение	Наименование	Кол.	Примечание
		<u>Стандартные изделия</u>		
	2		Фланец 1-300-2,5 Гост 12820-80	1
<b>А 10К 031.000</b>			Лист	6

Копировал: Формат А4



Серия Е. 904-43 Выпуск 1

Экземпляр	Зона	Лист	Обозначение	Наименование	Мас.	Примечание
				<u>Документация</u>		
А3			А10К 032. 000 СБ	Зарисовочный чертеж		
			<u>Переменные данные для исполнения</u>			
			А10К 032. 000	<u>Детали</u>		
БУ	1		А10К 032. 001	Труба L=192-415		
				Труба 76x3,5 ГОСТ 8732-78		
				Б10 ГОСТ 8731-74	1	1,1 кг
				<u>Стандартные изделия</u>		
	2			Отвод 90° 76x3,5		
				ГОСТ 17375-83	1	
	3			Переход К150x4,5-76x3,5		
				ГОСТ 17378-83	1	
	4			Фланец 1-65-2,5		
				ГОСТ 12820-80	1	
				<u>А10К 032. 000-01</u>		
				<u>Детали</u>		
БУ	1		А10К 032. 002	Труба L=192-415		
				Труба 89x3,5 ГОСТ 8732-78		
				Б10 ГОСТ 8731-74	1	1,4 кг

А10К 032. 000

Потрубок

Лист	Лист	Лист	Лист
1	1	1	4

САНТЕХПРОЕКТ

Копировали Фурман Формат А4

Услов. обозначения: 1 - стандартное изделие

Исполн	Н.Ф.Овчин	Подп	И.С.В.
Рисов	Б.И.Сидорова	Чек	
Проф	К.Р.Усманов	С	
Инж. Г.В.	К.Р.Усманов	С	
Инж. Г.В.	К.Р.Усманов	С	
Инж. Г.В.	К.Р.Усманов	С	
Инж. Г.В.	К.Р.Усманов	С	

Экземпляр	Зона	Лист	Обозначение	Наименование	Мас.	Примечание
				<u>Стандартные изделия</u>		
	2			Отвод 90° 89x3,5		
				ГОСТ 17375-83	1	
	3			Переход К100x6-89x3,5		
				ГОСТ 17378-83	1	
	4			Фланец 1-80-2,5		
				ГОСТ 12820-80	1	
				<u>А10К 032. 000-02</u>		
				<u>Детали</u>		
БУ	1		А10К 032. 003	Труба L=192-415		
				Труба 108x4 ГОСТ 8732-78		
				Б10 ГОСТ 8731-74	1	2,0 кг
				<u>Стандартные изделия</u>		
	2			Отвод 90° 108x4		
				ГОСТ 17375-83	1	
	3			Переход К125x8-108x4		
				ГОСТ 17378-83	1	
	4			Фланец 1-100-2,5		
				ГОСТ 12820-80	1	
				<u>А10К 032. 000-03</u>		
				<u>Детали</u>		
БУ	1		А10К 032. 004	Труба L=192-415		
				Труба 133x4 ГОСТ 8732-78		
				Б10 ГОСТ 8731-74	1	1,9 кг

А10К 032. 000

Копировали Фурман Формат А4

Услов. обозначения: 1 - стандартное изделие

Исполн	Н.Ф.Овчин	Подп	И.С.В.
Рисов	Б.И.Сидорова	Чек	
Проф	К.Р.Усманов	С	
Инж. Г.В.	К.Р.Усманов	С	
Инж. Г.В.	К.Р.Усманов	С	
Инж. Г.В.	К.Р.Усманов	С	

Сборка Б.901-43

Шк. № 1001, Подп. и дата В. С. 10. 10. 1980, Инженер П. В. 10. 10. 1980

Кол.	Примечание	Изм.	Лист	№ докум.	Подп.	Дата
	Обозначение	Наименование	Кол.	Примечание		
		Стандартные изделия				
2		Отвод 90° 133x4 Гост 1:375-83	1			
3		Переход К 273x8-133x4 Гост 17378-83	1			
4		Фланец 1-125-2,5 Гост 12820-80	1			
<u>А10К 032. 000-04</u> <u>Детали</u>						
53	1	А10К 032. 005	Труба L = 167-1,0 Труба 159x4,5 Гост 8732-78 Б10 Гост 8731-74	1	2,9 кг	
		Стандартные изделия				
2		Отвод 90° 159x4,5 Гост 17375-83	1			
3		Переход К 377x12-159x6 Гост 17378-83	1			
4		Фланец 1-150-2,5 Гост 12820-80	1			
<u>А10К 032. 000-05</u> <u>Детали</u>						
54	1	А10К 032. 006	Труба L = 117-0,87 Труба 219x6 Гост 8732-78 Б10 Гост 8731-74	1	3,7 кг	
<b>А10К 032. 000</b>						Лист 3
Копировал: Фролов						Формат А4

Шк. № 1001, Подп. и дата В. С. 10. 10. 1980, Инженер П. В. 10. 10. 1980

Кол.	Примечание	Изм.	Лист	№ докум.	Подп.	Дата	
	Обозначение	Наименование	Кол.	Примечание			
		Стандартные изделия					
2		Отвод 90° 219x6 Гост 17375-83	1				
3		Переход К 426x12-219x6 Гост 17378-83	1				
4		Фланец 1-200-2,5 Гост 12820-80	1				
<b>А10К 032. 000</b>							Лист 4
Копировал: Фролов						Формат А4	



Выпуск 1

Серия Б.904-43

Шифры листов и даты изготовления и выдачи листов

Формат	Этаж	Лист	Обозначение	Наименование	кол.	Примечание
				<u>Документация</u>		
			<u>А10К033 000 СБ</u>	<u>Сборочный чертеж</u>		
				<u>Переменные данные для исполнения</u>		
				<u>А10К033 000</u>		
				<u>Детали</u>		
	БУ	1	А10К033 001	Труба; L=207-1,15 Труба 76x3,5 Гост 8732-78 510 Гост 8731-74	1	1,3 кг
				<u>Стандартные изделия</u>		
		2		Переход К133x5-76x3,5 Гост 17378-83	1	
		3		Фланец 1-65-2,5 Гост 12820-80	1	
				<u>А10К033 000-01</u>		
				<u>Детали</u>		
	БУ	1	А10К033 002	Труба; L=207-1,15 Труба 89x3,5 Гост 8732-78 510 Гост 8731-74	1	1,5 кг
				<u>А10К033 000</u>		
Изм	Лист	Издан	Подп	Дата	Лист 1 из 4	
Разраб	Щершкова				Сантехпроект	
Пров	Крупник				Формат А4	
Эк. гр	Крупник				Копировал: Фрунз	
Исполн	Фрошкин				Формат А4	
Чтв	Сли. Вак					

Патрубок

САНТЕХПРОЕКТ

Копировал: Фрунз

Формат А4

87

Шифры листов и даты изготовления и выдачи листов

Формат	Этаж	Лист	Обозначение	Наименование	кол.	Примечание
				<u>Стандартные изделия</u>		
				<u>А10К033 000-02</u>		
				<u>Детали</u>		
	БУ	1	А10К033 003	Труба; L=207-1,15 Труба 108x4 Гост 8732-78 510 Гост 8731-74	1	2,1 кг
				<u>Стандартные изделия</u>		
		2		Переход К133x5-108x4 Гост 17378-83	1	
		3		Фланец 1-100-2,5 Гост 12820-80	1	
				<u>А10К033 000-03</u>		
				<u>Детали</u>		
	БУ	1	А10К033 004	Труба; L=207-1,15 Труба 133x4 Гост 8732-78 510 Гост 8731-74	1	2,6 кг
				<u>А10К033 000</u>		
Изм	Лист	Издан	Подп	Дата	Лист 2	
Разраб	Щершкова				Сантехпроект	
Пров	Крупник				Формат А4	
Эк. гр	Крупник				Копировал: Фрунз	
Исполн	Фрошкин				Формат А4	
Чтв	Сли. Вак					

А10К033.000

Копировал: Фрунз

Формат А4



№ п/п	Кол-во	Поз.	Обозначение	Наименование	Кол.	Примечание	Лист
Стандартные изделия							
	2		Переход К 159x4,5-135-4 Гост 17378-83		1		
	3		Фланец 1-125-2,5 Гост 12820-80		1		
А10К 033.006-04							
Детали							
бу	1		А10К033.005	Труба; L=207-115 Труба 159x4,5 Гост 8732-78 Б10 Гост 8731-74	1	3,5 кг	
Стандартные изделия							
	2		Переход К 219x6-159x4,5 Гост 17378-83		1		
	3		Фланец 1-150-2,5 Гост 12820-80		1		
А10К 033.060-05							
Детали							
бу	1		А10К 033.006	Труба; L=207-115 Труба 219x7 Гост 8732-78 Б10 Гост 8731-74	1	7,6 кг	
А10К 033.000							Лист 3

Копировал: Фурманов Формат А4

№ п/п	Кол-во	Поз.	Обозначение	Наименование	Кол.	Примечание	Лист
Стандартные изделия							
	1		Переход К 273x7-219x6 Гост 17378-83		1		
	2		Фланец 1-200-2,5 Гост 12820-80		1		
А10К 033.000-06							
бу	1		А10К033.007	Труба; L=207-115 Труба 273x7 Гост 8732-78 Б10 Гост 8731-74	1	9,5 кг	
Стандартные изделия							
	2		Переход К 325x8-273x8 Гост 17378-83		1		
	3		Фланец 1-250-2,5 Гост 12820-80		1		
А10К 033.000-07							
Детали							
бу	1		А10К 033.008	Труба; L=207-115 Труба 325x8 Гост 8732-78 Б10 Гост 8731-74	1	12,9 кг	
Стандартные изделия							
	2		Переход К 426x10-325x8 Гост 17378-83		1		
	3		Фланец 1-300-2,5 Гост 12820-80		1		
А10К 033.000							Лист 4

Копировал: Фурманов Формат А4

Волжск 1  
Серия 5 904-43

Изм. № 01/02/03/04/05/06/07/08/09/10/11/12/13/14/15/16/17/18/19/20/21/22/23/24/25/26/27/28/29/30/31/32/33/34/35/36/37/38/39/40/41/42/43/44/45/46/47/48/49/50/51/52/53/54/55/56/57/58/59/60/61/62/63/64/65/66/67/68/69/70/71/72/73/74/75/76/77/78/79/80/81/82/83/84/85/86/87/88/89/90/91/92/93/94/95/96/97/98/99/100/101/102/103/104/105/106/107/108/109/110/111/112/113/114/115/116/117/118/119/120/121/122/123/124/125/126/127/128/129/130/131/132/133/134/135/136/137/138/139/140/141/142/143/144/145/146/147/148/149/150/151/152/153/154/155/156/157/158/159/160/161/162/163/164/165/166/167/168/169/170/171/172/173/174/175/176/177/178/179/180/181/182/183/184/185/186/187/188/189/190/191/192/193/194/195/196/197/198/199/200/201/202/203/204/205/206/207/208/209/210/211/212/213/214/215/216/217/218/219/220/221/222/223/224/225/226/227/228/229/230/231/232/233/234/235/236/237/238/239/240/241/242/243/244/245/246/247/248/249/250/251/252/253/254/255/256/257/258/259/260/261/262/263/264/265/266/267/268/269/270/271/272/273/274/275/276/277/278/279/280/281/282/283/284/285/286/287/288/289/290/291/292/293/294/295/296/297/298/299/300/301/302/303/304/305/306/307/308/309/310/311/312/313/314/315/316/317/318/319/320/321/322/323/324/325/326/327/328/329/330/331/332/333/334/335/336/337/338/339/340/341/342/343/344/345/346/347/348/349/350/351/352/353/354/355/356/357/358/359/360/361/362/363/364/365/366/367/368/369/370/371/372/373/374/375/376/377/378/379/380/381/382/383/384/385/386/387/388/389/390/391/392/393/394/395/396/397/398/399/400/401/402/403/404/405/406/407/408/409/410/411/412/413/414/415/416/417/418/419/420/421/422/423/424/425/426/427/428/429/430/431/432/433/434/435/436/437/438/439/440/441/442/443/444/445/446/447/448/449/450/451/452/453/454/455/456/457/458/459/460/461/462/463/464/465/466/467/468/469/470/471/472/473/474/475/476/477/478/479/480/481/482/483/484/485/486/487/488/489/490/491/492/493/494/495/496/497/498/499/500/501/502/503/504/505/506/507/508/509/510/511/512/513/514/515/516/517/518/519/520/521/522/523/524/525/526/527/528/529/530/531/532/533/534/535/536/537/538/539/540/541/542/543/544/545/546/547/548/549/550/551/552/553/554/555/556/557/558/559/560/561/562/563/564/565/566/567/568/569/570/571/572/573/574/575/576/577/578/579/580/581/582/583/584/585/586/587/588/589/590/591/592/593/594/595/596/597/598/599/600/601/602/603/604/605/606/607/608/609/610/611/612/613/614/615/616/617/618/619/620/621/622/623/624/625/626/627/628/629/630/631/632/633/634/635/636/637/638/639/640/641/642/643/644/645/646/647/648/649/650/651/652/653/654/655/656/657/658/659/660/661/662/663/664/665/666/667/668/669/670/671/672/673/674/675/676/677/678/679/680/681/682/683/684/685/686/687/688/689/690/691/692/693/694/695/696/697/698/699/700/701/702/703/704/705/706/707/708/709/710/711/712/713/714/715/716/717/718/719/720/721/722/723/724/725/726/727/728/729/730/731/732/733/734/735/736/737/738/739/740/741/742/743/744/745/746/747/748/749/750/751/752/753/754/755/756/757/758/759/760/761/762/763/764/765/766/767/768/769/770/771/772/773/774/775/776/777/778/779/780/781/782/783/784/785/786/787/788/789/790/791/792/793/794/795/796/797/798/799/800/801/802/803/804/805/806/807/808/809/810/811/812/813/814/815/816/817/818/819/820/821/822/823/824/825/826/827/828/829/830/831/832/833/834/835/836/837/838/839/840/841/842/843/844/845/846/847/848/849/850/851/852/853/854/855/856/857/858/859/860/861/862/863/864/865/866/867/868/869/870/871/872/873/874/875/876/877/878/879/880/881/882/883/884/885/886/887/888/889/890/891/892/893/894/895/896/897/898/899/900/901/902/903/904/905/906/907/908/909/910/911/912/913/914/915/916/917/918/919/920/921/922/923/924/925/926/927/928/929/930/931/932/933/934/935/936/937/938/939/940/941/942/943/944/945/946/947/948/949/950/951/952/953/954/955/956/957/958/959/960/961/962/963/964/965/966/967/968/969/970/971/972/973/974/975/976/977/978/979/980/981/982/983/984/985/986/987/988/989/990/991/992/993/994/995/996/997/998/999/1000

А10К033.000 СБ

Выпуск 1

Серия 5.904-43

Изменения, листы и др. таблица изменений, листы и др.

Обозначение	Условный проход мм, Ду	Рис	Размеры, мм			n отв	Масса, кг
			D	d	L		
А10К033 000	65	1	130	14	310	4	4,3
-01	80		150	18			4,8
-02	100		170				5,9
-03	125		200	340	8	7,8	
-04	150		225			350	12,2
-05	200		280	390	12	20,9	
-06	250		335			28,6	
-07	300	395	22	430	48,1		

Рис 2  
Остальное см рис.1  
Вид А  
М1:5



Рис 1



Вид А  
М1:5

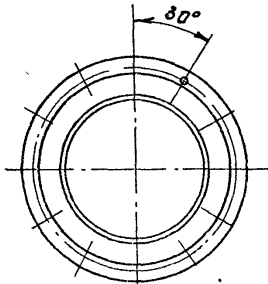
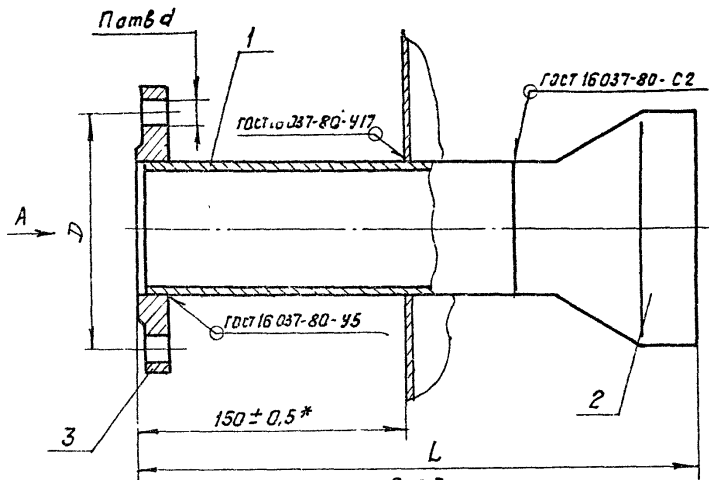
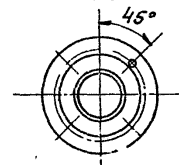

Размеры для справок, кроме указанных знаком \*

А10К033.000 СБ

				Лист		Масса		Исполн	
Изм	Лист	№ докум	Подп.	Дата	и	см.	табл.	-	
Разраб	Шершак	10/20							
Проб	Крупник								
Рис. гр	Крупник								
Инжен	Войтке								
Инжен	Фролкин								
Утв	Сиваков								

Патрубок.

САНТЕХПРОЕКТ

Копировал: Флерай

Формат А3

Серия 5.904-43 Выпуск 1

Код документа	Лист	Обозначение	Наименование	Кол-во	Примечание
			<b>Документация</b>		
A3		A126155 000 СБ	Сборочный чертеж		
			<b>Детали</b>		
A4	1	A126155 001	Бабышка	2	
A4	2	A126155 002	Кожух защитный	1	
A4	3	A126155 003	Прокладка	2	
			<b>Стандартные изделия</b>		
	4		Устройство запорное указателя уровня жидкости тип I, исполнение, ГОСТ 9652-60	1	
	5		Трубка 20-2,5-180 ГОСТ 8446-74	1	

Лист и дата выпуска и дата введения в действие

Изм/лист	№ докум	Лист	Дата
Разраб	Шершакова	1/1	
Проф	Круцкий		
Рис. гр	Круцкий		
Инженер	Фрадкин		09.77
б.п.в	Спиwak		

**A126155.000**

**Указатель  
уровня**

Лит Лист Листов  
И 1 1

**САНТЕХПРОЕКТ**

Копировал Фрадкин Формат А4

**A126155.003**

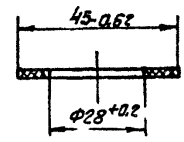

Лист и дата выпуска и дата введения в действие

Изм/лист	№ докум	Лист	Дата
Разраб	Шершакова	1/1	
Проф	Круцкий		
Рис. гр	Круцкий		
Инженер	Фрадкин		09.77
Утв	Спиwak		

**A126.155.003**

**Прокладка**

Лит Масса Масштаб  
И 1 0003 1:1

Лит Листов  
САНТЕХПРОЕКТ

Копировал Фрадкин Формат А4

А12Б155.000.СБ

Выпуск 1

Серия С.904-43

Умб.М.Павл. Павл. удатта. В.Камил.М.И.М.В.В.Павл. удатта.

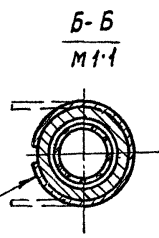
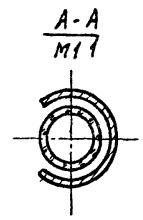
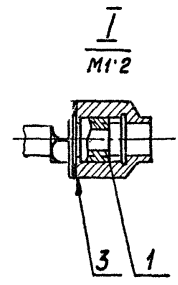
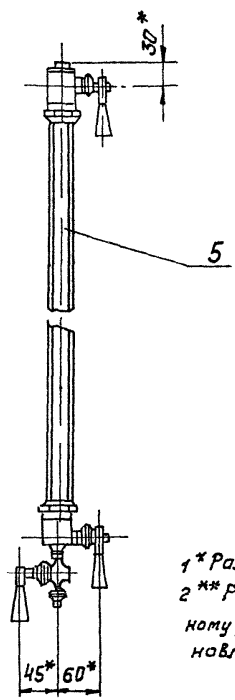
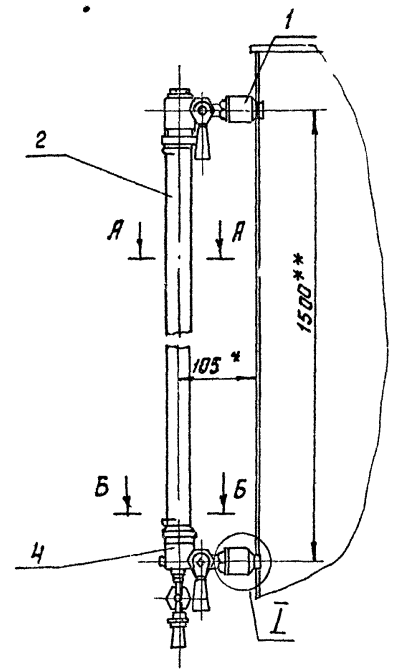

1\* Размеры для справок  
 2\*\* Размер определяется по максимальному и минимальному уровню жидкости в баке. На данном чертеже установлен максимальный размер

				<b>А12Б155.000.СБ</b>			
Изм/Лист	№ докум	Подп	Дата	<b>Указатель уровня</b>	Лист	Масса	Масштаб
Разраб	Шершакба	И.И.И.			и	5,2	1:5
Проб	Крупник	Р.Р.			Лист	Листов 1	
Рис	Крупник	Р.Р.			<b>САНТЕХПРОЕКТ</b>		
П.спец	Вайсберг	И.И.	9/12				
И.контр	Фрадкин	И.И.		Формат А3			
Утв	Спибак	И.И.		Копировал: С.И.И.			



Сервис 3. Стр. 4.

Изм. № лист Лист № докум. Подп. И дата

Учитываемые листы

Элементы  
 Скоба  
 Ступень L=622-175  
 Круг 16-В ГОСТ 2590-71  
 ВСтЗ-Г ГОСТ 535-79  
 Тетива

АЧ	1	А14Л 021. 001	Скоба	4	
БЧ	2	А14Л 021. 002	Ступень L=622-175		
			Круг 16-В ГОСТ 2590-71		
			ВСтЗ-Г ГОСТ 535-79	5	0,9кг
АЧ	3	А14Л 021. 003	Тетива	2	

А14Л 021. 000-01  
Детали

АЧ	1	А14Л 021. 001	Скоба	4	
БЧ	2	А14Л 021. 002	Ступень L=622-175		
			Круг 16-В ГОСТ 2590-71		
			ВСтЗ-Г ГОСТ 535-79	7	0,9кг
АЧ	3	А14Л 021. 003-01	Тетива	2	

А14Л 021. 000-02  
Детали

АЧ	1	А14Л 021. 001	Скоба	6	
----	---	---------------	-------	---	--

**А14Л 021. 000**

Лестница  
 внутренняя

Лист 1 из 2  
**САНТЕХПРОЕКТ**

Копирован: Формат А4

Изм. № лист Лист № докум. Подп. И дата

Учитываемые листы

Элементы  
 Скоба  
 Ступень L=622-175  
 Круг 16-В ГОСТ 2590-71  
 ВСтЗ-Г ГОСТ 535-79  
 Тетива

АЧ	1	А14Л 021. 001	Скоба	6	
БЧ	2	А14Л 021. 002	Ступень L=622-175		
			Круг 16-В ГОСТ 2590-71		
			ВСтЗ-Г ГОСТ 535-79	4	0,9кг
АЧ	3	А14Л 021. 003-03	Тетива	2	

**А14Л 021. 000**

Лист 2 из 2  
 Копирован: Формат А4

93 000 120 V H H

Выпуск  
Серия 5.904-43



Рис. 2  
Остальное см. рис. 1



Универсальное изделие, позволяющее устанавливать на него различные типы и цвета ступеней

Обозначение	Рис.	Размеры, мм.			Кол. ступ.	Масса, кг.
		H*	H <sub>1</sub> *	h		
А14ЛО21.000	1	1460	1100	630	4	20,0
- 01		1960	1650	900	5	25,6
- 02	2	2460	2200	700	8	33,8
- 03		2960	2750	800	10	39,5

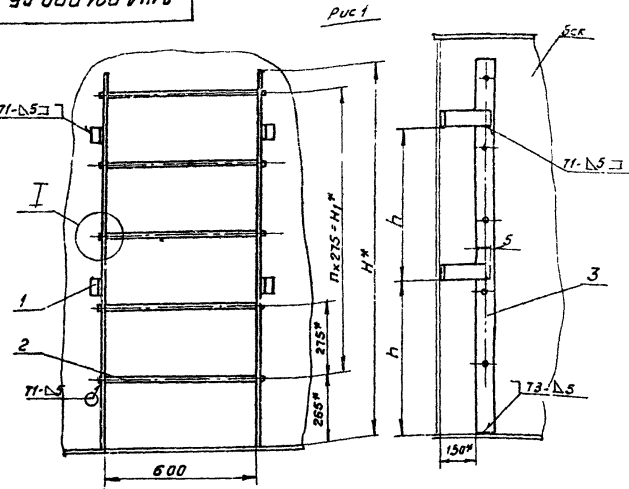
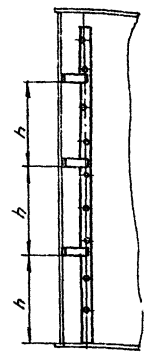
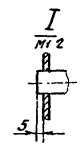
- 1.\* Размеры для справок
- 2. ±  $\frac{12}{2}$ .
- 3. Сварные швы по ГОСТ 5264-80.

А14ЛО21.000 СБ				Лист	Масса	Исполн.
И	И	И	И	см.	табл.	-
И	И	И	И			
Лестница внутренняя				Лист Листов 1		
САНТЕХПРОЕКТ				Формат А3		

Капуров ал. 9/19/85





Выпуск 1

Серия 5.904-43

№ докум.	№ лист.	Обозначение	Наименование	кол.	Примечание
			Документация		
А4		А14Л 022.000 СБ	Сборочный чертеж		
			<u>Детали</u>		
Б4	1	А14Л 022.001	Пластина 100-а дх 100-б лист 54.0 ГОСТ 19903-74 Вст.3 ГОСТ 14637-79	2	0,3 кг
			<u>Переменные данные для исполнений</u> <u>А14Л 022.000</u> <u>Детали</u>		
А4	2	А14Л 021.001-01	Скоба	4	
А4	3	А14Л 022.002	Тетива	2	
Б4	4	А14Л 022.003	Ступень L=622-175 Круг 16-В-ГОСТ 2590-70 Вст.3-Г-ГОСТ 535-79	5	0,9 кг
			<u>А14Л 022.000-01</u> <u>Детали</u>		
А4	2	А14Л 021.001-01	Скоба	4	
А4	3	А14Л 022.002-01	Тетива	2	

А14Л 022.000

Лестница  
наружная

Лит. лист. выстод  
И 1 1 2  
САНТЕХПРОЕКТ

Копировал: Фролов

Формат А4

56

№ докум.	№ лист.	Обозначение	Наименование	кол.	Примечание
Б4	3	А14Л 022.003	Ступень L=622-175 Круг 16-В-ГОСТ 2590-70 Вст.3-Г-ГОСТ 535-79	7	0,9 кг
			<u>А14Л 022.000-02</u> <u>Детали</u>		
А4	2	А14Л 021.001-01	Скоба	6	
А4	3	А14Л 022.002-02	Тетива	2	
Б4	4	А14Л 022.003	Ступень L=622-175 Круг 16-В-ГОСТ 2590-70 Вст.3-Г-ГОСТ 535-79	8	0,9 кг
			<u>А14Л 022.000-03</u> <u>Детали</u>		
А4	2	А14Л 021.001-01	Скоба	6	
А4	3	А14Л 022.002-03	Тетива	2	
Б4	4	А14Л 022.003	Ступень L=622-175 Круг 16-В-ГОСТ 2590-70 Вст.3-Г-ГОСТ 535-79	10	0,9 кг

А14Л 022.000

Лит  
2

Копировал: Фролов

Формат А4

Шифр лист. Лист и выстод. Подл. и дата. Формат и дата. Копировал. Фролов

Шифр лист. Лист и выстод. Подл. и дата. Формат и дата. Копировал. Фролов

Выпуск 1  
Серия 5.904-43

А14Л 022.000.05

Рис. 1



Рис. 2  
Остальное см. рис. 1



1 \* Размеры для справок.

2 ± 1/2.

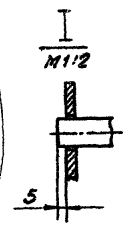
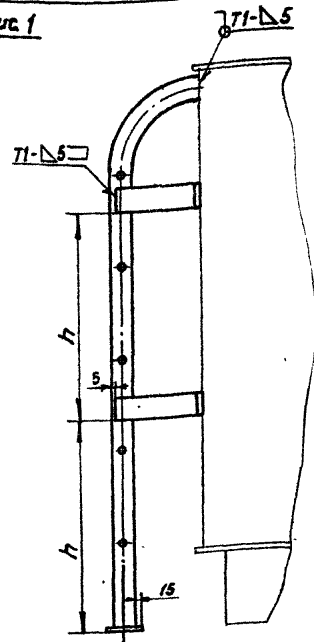
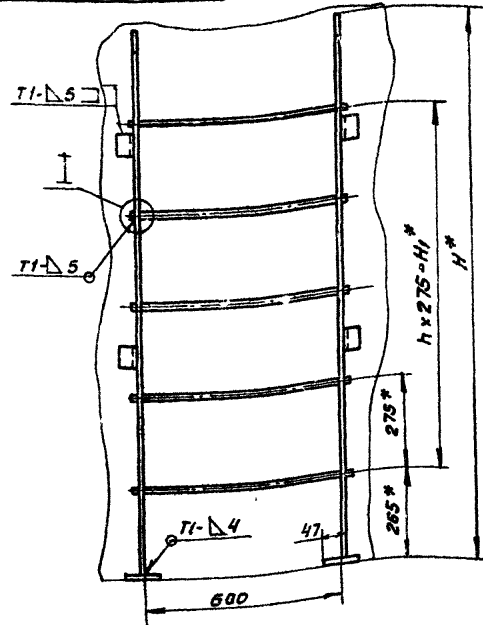
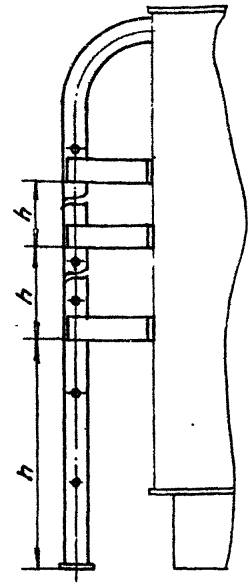
3. Сварные швы по ГОСТ 5764-80

Обозначение	Рис.	размеры, мм			п. шт.	Масса, кг
		H*	H1*	h		
А14Л 022.000	1	1550	1100	630	4	22,8
-01		2160	1650	900	6	28,6
-02	2	2560	1925	700	7	35,8
-03		3160	2475	880	9	44,6

А14Л 022.000.05						Лестница наружная			Лист	Масса	Изменен
Вн. лист	№ докум.	Подп.	Дата	Исполн.	Провер.	Рис. гр.	Контр.	Итого	М	См. табл.	—
Резерв	Э. Лисовская	В. В. В.							Лист	Листов	1
Исполн.	В. Лисовская	В. В. В.							САНТЕХ-ДЕКТ		
Исполн.	В. Лисовская	В. В. В.							Формат А3		

Копирован. Формат

Шрифты, знаки, цвета, материалы, размеры, детали, детали

Высота 1

Серия 5.904-45

А14Л022.002

W/A

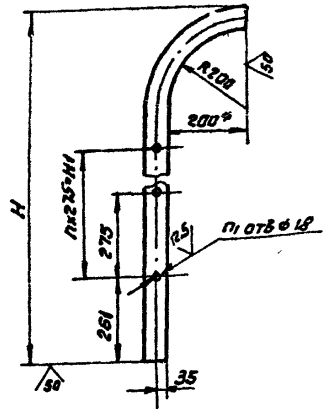

Обозначение	Размеры, мм		Кол., шт.		Масса, кг.
	H	H1	П	П1	
А14Л022.002	1656	1100	4	5	6,5
-01	2156	1650	6	7	8,4
-02	2656	1925	7	8	10,4
-03	3156	2475	9	10	12,4

1.\* Размер для справок  
 2. H14; h14; ± $\frac{t_2}{2}$

А14Л022.002

Изм/лист	№ докум	Подп.	Дата
Разраб	Белявская	ВЛ	
Проб.	Крупник		
Экз. гр.	Крупник		
Гл. слес.	Вайнберг		
Н.контр.	Фрадкин		
Утв.	Спибас		

Тетива

Лист	Масса	Масштаб
н	см.	-
Лист Листов 1		
САНТЕХПРОЕКТ		

Полоса 6x70-Б-ГОСТ 103-76  
 Ст 3-1-ГОСТ 535-79

Копировал: Фуров Формат А4

А14Л023.002

W/A

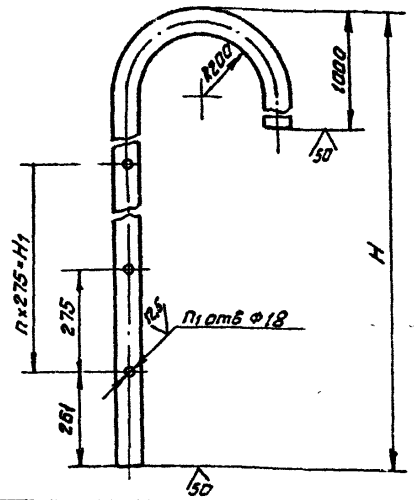

Обозначение	Размеры, мм		Кол., шт.		Масса, кг.
	H	H1	П	П1	
А14Л023.002	2706	1100	4	5	13,5
-01	3206	1650	6	7	15,2
-02	3706	2200	8	9	16,8
-03	4206	2475	9	10	18,5

Неуказанные предельные отклонения размеров H14; h14; ± $\frac{t_2}{2}$

А14Л023.002

Изм/лист	№ докум	Подп.	Дата
Разраб	Белявская	ВЛ	
Проб.	Крупник		
Экз. гр.	Крупник		
Гл. слес.	Вайнберг		
Н.контр.	Фрадкин		
Утв.	Спибас		

Тетива

Лист	Масса	Масштаб
н	см.	-
Лист Листов 1		
САНТЕХПРОЕКТ		

Полоса 6x70-Б-ГОСТ 103-76  
 Ст 3-1-ГОСТ 535-79

Копировал: Фуров Формат А4

Изм/лист, Подп., Дата, № докум, Разраб, Проб., Экз. гр., Гл. слес., Н.контр., Утв.

Изм/лист, Подп., Дата, № докум, Разраб, Проб., Экз. гр., Гл. слес., Н.контр., Утв.

Выпуск 1

Серия 5.14.13

Имя, отчество, должность, фамилия, имя, отчество, подпись, дата

Код документа	Лист	Обозначение	Наименование	Мат.	Примечание
			<u>Документация</u>		
Б3		А14Л 023 000 СБ	Объемный чертеж		
			<u>Детали</u>		
БУ	1	А14Л 023 001	Пластина 100-в87		
			Лолосо 4005-ГОСТ103-76		
			Вст.3-1-ГОСТ535-79	2	0,3 кг
		Переменные данные для исполнителя	А14Л 023 000		
			<u>Детали</u>		
АУ	2	А14Л 021.001-01	Скоба	4	
АУ	3	А14Л 023.002	Тетива	2	
БУ	4	А14Л 023 003	Ступень L=822-175		
			Круг 16-В-ГОСТ 2590-71		
			Вст.3-1-ГОСТ 535-79	5	12 кг
			А14Л 023 000-01		
			<u>Детали</u>		
АУ	2	А14Л 021.001-04	скоба	4	
АУ	3	А14Л 023.002-01	Тетива	2	

А14Л 023 000

Лестница  
наружная

Лит Лист Листов  
И 1 7 2  
САНТЕХПРОЕКТ

Копировал: Фридрих

Формат А4

99

Имя, отчество, должность, фамилия, имя, отчество, подпись, дата

Код документа	Лист	Обозначение	Наименование	Мат.	Примечание
БУ	4	А14Л 023.003	Ступень L=822-175		
			Круг 16-В-ГОСТ 2590-71		
			Вст.3-1-ГОСТ 535-79	7	12 кг
			А14Л 023.000-02		
			<u>Детали</u>		
АУ	2	А14Л 021.001-01	Скоба	6	
АУ	3	А14Л 023.002-02	Тетива	2	
БУ	4	А14Л 023.003	Ступень L=822-175		
			Круг 16-В-ГОСТ 2590-71		
			Вст.3-1-ГОСТ 535-79	9	12 кг
			А14Л 023.000-03		
			<u>Детали</u>		
АУ	2	А14Л 021.001-01	Скоба	6	
АУ	3	А14Л 023.002-03	Тетива	2	
БУ	4	А14Л 023 003	Ступень L=822-175		
			Круг 16-В-ГОСТ 2590-71		
			Вст.3-1-ГОСТ 535-79	10	12 кг

А14Л 023 000

Копировал: Фридрих

Формат А4

А14А023

Рис 1



Рис 2

Остальное см ри

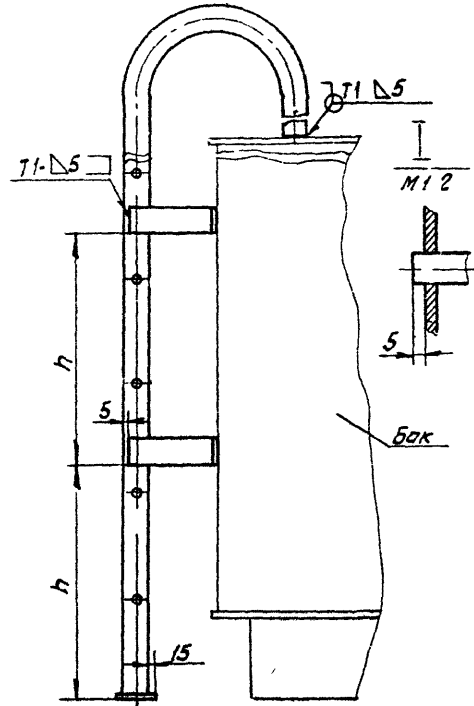
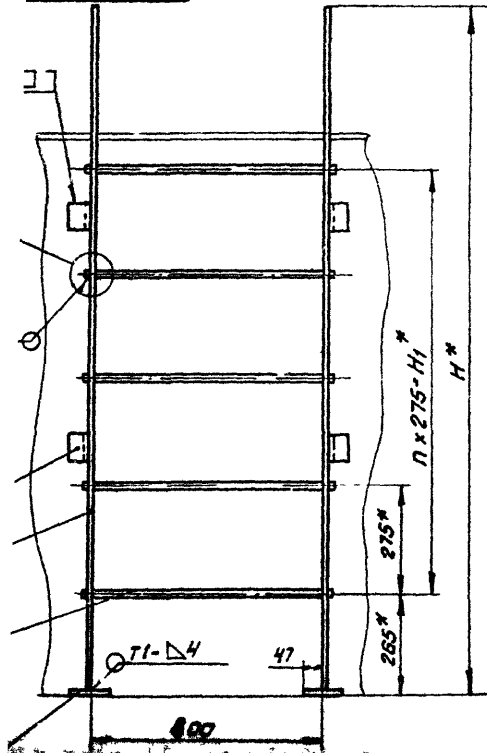
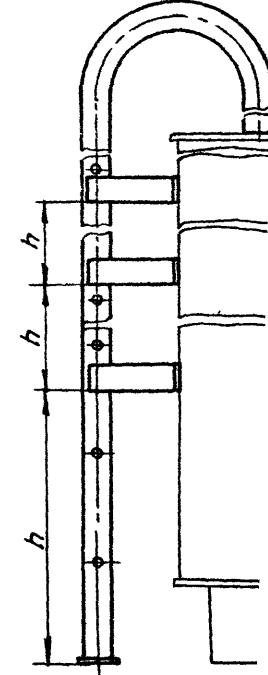

\* Размеры для справок

Госстрон СССР  
Тбилисский филиал  
ЦИТП

Типовой проект /серия/  
№ 5-904-43 01

Заказ № 975

Цена 3 руб. 88 коп.

Тираж 2800

Дата 22 06 1988г