

ТИПОВОЙ ПРОЕКТ

807-10-68.84

**ВЕТЕРИНАРНАЯ ЛАБОРАТОРИЯ
ДЛЯ ПТИЦЕФАБРИК
(ПОЛНОСБОРНОЕ ЗДАНИЕ)**

Альбом II

**ИЗДЕЛИЯ
ИНДУСТРИАЛЬНОГО
ИЗГОТОВЛЕНИЯ**

1957В-02

цена 4-94

Отпускная цена
на момент реализации
указана
в счет-накладной

ТИПОВОЙ ПРОЕКТ

807-10-68.84

ВЕТЕРИНАРНАЯ ЛАБОРАТОРИЯ

ДЛЯ ПТИЦЕФАБРИК (ПОЛНОСБОРНОЕ ЗДАНИЕ)

СОСТАВ ПРОЕКТА:

- Альбом I - Пояснительная записка. Технология производства. Архитектурные решения. Конструкции железобетонные. Отопление и вентиляция. Внутренние водопровод и канализация. Электротехническая часть. Автоматизация отопления и вентиляции. Связь и сигнализация.
- Альбом II - Изделия индустриального изготовления
- Альбом III - Спецификации оборудования
- Альбом IV - Сметы
- Альбом V - Ведомости потребности в материалах

Альбом II

РАЗРАБОТАН
ПРОЕКТНЫМ ИНСТИТУТОМ
"ЦИТЭПСельхоз"

УТВЕРЖДЕН Главсельстройпроектом МСХ СССР
СВОДНЫМ ЗАКЛЮЧЕНИЕМ № 103 от 1.12.83г.
ВВЕДЕН В ДЕЙСТВИЕ ЦИТЭПСельхозом
ПРИКАЗОМ № 28 от 6.02.84г.

Главный инженер института  (Болонкин)
Главный инженер проекта  (Борисов)

СОДЕРЖАНИЕ АЛЬБОМА

Альбом II

Типовой проект

Взам. инв. №

Инв. № подл. Подпись и дата

ОБОЗНАЧЕНИЕ

НАИМЕНОВАНИЕ

СТРАНИ-
ЦА

КНИ

СОДЕРЖАНИЕ АЛЬБОМА

2-5

КНИ-ТУ

ТЕХНИЧЕСКИЕ УСЛОВИЯ

6

КНИ-ВД

ВЕДОМОСТЬ ССЫЛОЧНЫХ ДОКУМЕНТОВ

7

КНИ-01.00

КОЛОННА К1

8

КНИ-01.00

9

КНИ-02.00

БАЛКА БС1

10

КНИ-02.00

11

КНИ-03.00

БАЛКА БС2

12

КНИ-03.00

13

КНИ-04.00

ПАНЕЛЬ ПС1

14

КНИ-04.00

15

КНИ-05.00

ПАНЕЛЬ ПС2

16

КНИ-05.00

17

КНИ-06.00

ПАНЕЛЬ ПС4

18

КНИ-06.00

19

КНИ-07.00

ПАНЕЛЬ ПС6

20

КНИ-07.00

21

КНИ-08.00

ПАНЕЛЬ ПС8

22

КНИ-08.00

23

КНИ-09.00

ПАНЕЛЬ ПС9

24

КНИ-09.00

25

КНИ-10.00

ПАНЕЛЬ ПС10

26

КНИ-10.00

27

КНИ-11.00

ПАНЕЛЬ ПС11

28

КНИ-11.00

29

КНИ-12.00

ПАНЕЛЬ ПС12

30

КНИ-12.00

31

КНИ-12.01

КАРКАС ПРОСТРАНСТВЕННЫЙ КП1

32

КНИ-13.00

ПАНЕЛЬ ПС13

33

КНИ-13.00

34

КНИ-14.00

ПАНЕЛЬ ПС14

35

А ЛЬ Б О М

Т И П О В О Й П Р О Е К Т

ОБОЗНАЧЕНИЕ	НАИМЕНОВАНИЕ	СТРАНИЦА
КЖИ-14.00		36
КЖИ-14.01	КАРКАС ПРОСТРАНСТВЕННЫЙ КП1	37
КЖИ-15.00	ПАНЕЛЬ ПС16	38
КЖИ-15.00		39
КЖИ-15.01	КАРКАС ПРОСТРАНСТВЕННЫЙ КП1	40
КЖИ-16.00	ПАНЕЛЬ ПС17	41
КЖИ-16.00		42
КЖИ-17.00	ПАНЕЛЬ ПС19	43
КЖИ-17.00		44
КЖИ-18.00	ПАНЕЛЬ ПС20	45
КЖИ-18.00		46
КЖИ-19.00	ПАНЕЛЬ ПС21	47
КЖИ-19.00		48
КЖИ-20.00	ПАНЕЛЬ ПС1	49
КЖИ-20.00		50
КЖИ-21.00	ПАНЕЛЬ ПС2	51
КЖИ-21.00		52
КЖИ-22.00	ПАНЕЛЬ ПС4	53
КЖИ-22.00		54
КЖИ-23.00	ПАНЕЛЬ ПС6	55
КЖИ-23.00		56
КЖИ-24.00	ПАНЕЛЬ ПС8	57
КЖИ-24.00		58
КЖИ-25.00	ПАНЕЛЬ ПС9	59
КЖИ-25.00		60
КЖИ-26.00	ПАНЕЛЬ ПС10	61
КЖИ-26.00		62
КЖИ-27.00	ПАНЕЛЬ ПС11	63
КЖИ-27.00		64
КЖИ-28.00	ПАНЕЛЬ ПС12	65
КЖИ-28.00		66

ИНВ. № ПОДЛ. ПОДПИСЬ И ДАТА ВЗАМ. ИНВН

Альбом II

Типовой проект

Обозначение

Наименование

Страница

КЖИ-29.00 ПАНЕЛЬ ПС13

67

КЖИ-29.00

68

КЖИ-30.00 ПАНЕЛЬ ПС14

69

КЖИ-30.00

70

КЖИ-31.00 ПАНЕЛЬ ПС16

71

КЖИ-31.00

72

КЖИ-32.00 ПАНЕЛЬ ПС17

73

КЖИ-32.00

74

КЖИ-33.00 ПАНЕЛЬ ПС19

75

КЖИ-33.00

76

КЖИ-34.00 ПАНЕЛЬ ПС20

77

КЖИ-34.00

78

КЖИ-35.00 ПАНЕЛЬ ПС21

79

КЖИ-35.00

80

КЖИ-36.00 ПАНЕЛЬ перегородки ПГ1

81

КЖИ-36.00

82

КЖИ-36.01 Сетка арматурная С1

83

КЖИ-37.00 ПАНЕЛЬ перегородки ПГ2

84

КЖИ-37.00

85

КЖИ-37.01 Сетка арматурная С1

86

КЖИ-38.00 ПАНЕЛЬ перегородки ПГ3

87

КЖИ-38.00

88

КЖИ-38.01 Сетка арматурная С1

89

КЖИ-39.00 ПАНЕЛЬ перегородки ПГ4

90

КЖИ-39.00

91

КЖИ-39.01 Сетка арматурная С1

92

КЖИ-40.00 ПАНЕЛЬ перегородки ПГ5

93

КЖИ-40.00

94

КЖИ-40.01 Сетка арматурная С1

95

КЖИ-41.00 ПАНЕЛЬ перегородки ПГ6

96

Инв. № подл. Подпись и дата. Взам. инв. №

Альбом II

Типовой проект

Инв. № ложа, Подпись и дата, Взам. инв. №

Обозначение	Наименование	Страница
КЖИ-41.00		97
КЖИ-41.01	Сетка арматурная С1	98
КЖИ-42.00	Панель перегородки ПГ7	99
КЖИ-42.00		100
КЖИ-42.01	Сетка арматурная С1	101
КЖИ-43.00	Панель перегородки ПГ8	102
КЖИ-43.00		103
КЖИ-43.01	Сетка арматурная С1	104
КЖИ-44.00	Плита П1	105
КЖИ-44.00		106
КЖИ-45.00	Плита П2	107
КЖИ-45.00		108
КЖИ-46.00	Плита П3	109
КЖИ-46.00		110
КЖИ-47.00	Плита П1	111
КЖИ-47.00		112
КЖИ-48.00	Плита П2	113
КЖИ-48.00		114
КЖИ-49.00	Плита П3	115
КЖИ-49.00		116
КЖИ-50.00	Изделие закладное МН2	117
КЖИ-51.00	Плита П4	118
КЖИ-51.00		119
КЖИ-51.00		120
КЖИ-51.01	Каркас пространственный КР1	121
КЖИ-51.02	Каркас плоский КР1	122
КЖИ-51.03	Сетка арматурная С1	123
КЖИ-52.00	Плита П5	124
КЖИ-52.00		125
КЖИ-52.00		126
КЖИ-53.00	Панель ПС23	127
КЖИ-53.00		128

Настоящий альбом разработан к тип. пр. Ветлаборатория для птицефабрик (полнооборотное здание из конструкций высокой заводской готовности).

В номенклатуру включены рабочие чертежи стеновых двухслойных панелей для сельскохозяйственных зданий при $t_{н} = -20^{\circ}\text{C}, -30^{\circ}\text{C}$.

Стеновые панели запроектированы по аналогии со стеновыми панелями серии 1.832.1-9 „Стеновые двухслойные панели из легких бетонов для сельскохозяйственных зданий“. Указание по изготовлению, правила приемки, транспортировке, хранению и заводскому испытанию см. серию 1.832.1-9.

Конструкция панелей двухслойная и состоит из:

- конструкционно-теплоизолирующего слоя легкого бетона;
- конструкционно-изолирующего слоя из тяжелого бетона толщ. 50 мм, обращенного внутрь помещения;
- фактурного слоя толщ. 20 мм из цементно-песчаного раствора.

Для конструкционно-теплоизолирующего слоя предусмотрено применение керамзитобетона с объемной массой в высушенном состоянии $\rho_0 = 900 \text{ кг/м}^3$, М50 по прочности.

Материал внутреннего изолирующего слоя - тяжелый бетон $\rho_0 = 2400 \text{ кг/м}^3$, М200 по прочности, повышенной плотности (п).

Материал фактурного слоя - цементно-песчаный раствор $\rho_0 = 1800 \text{ кг/м}^3$, М100 по прочности.

Марки материалов по морозостойкости - не менее Мр.з50.

Показатели плотности бетона должны соответствовать требованиям, установленным главой СНиП II-28-73*.

Открытые поверхности закладных деталей должны быть защищены соответствующими антикоррозионными покрытиями согласно требованиями СНиП III-28-73*.

Толщина защитного слоя бетона для рабочей арматуры должна быть со стороны помещения не менее 30 мм.

ГИП	БОРИСОВ	<i>[Signature]</i>	3.12.83
Н. КОНТР.	ЯЗЛОВ	<i>[Signature]</i>	1.12.83
НАЧ. ОТД.	ЯНОВСКАЯ	<i>[Signature]</i>	1.12.83
ГЛ. СПЕЦ.	ФРОЛОВА	<i>[Signature]</i>	30.11.83
РУК. ГР.	ФЕЬСЬКОВА	<i>[Signature]</i>	1.12.83
ЦИН.	ФОМИН	<i>[Signature]</i>	8.01.83

Т. п. 807-10-68.84

КНИ-ТУ

СТАНЦИЯ Лист Листов

ЦИТЭП СЕЛЬХОЗ
ВЛАДИМИР

ТЕХНИЧЕСКИЕ УСЛОВИЯ

АЛЬБОМ II

ТИПОВОЙ ПРОЕКТ

	ОБОЗНАЧЕНИЕ	НАИМЕНОВАНИЕ	ПРИМЕЧАНИЕ
1	ГОСТ 10922-75	АРМАТУРНЫЕ ИЗДЕЛИЯ И ЗАКЛАДНЫЕ ДЕТАЛИ СВАРНЫЕ ДЛЯ ЖЕЛЕЗОБЕТОННЫХ КОНСТРУКЦИЙ. ТЕРМИЧЕСКИЕ ТРЕБОВАНИЯ И МЕРЫ ИСПЫТАНИЙ.	
2	ГОСТ 19292-73	СОЕДИНЕНИЯ СВАРНЫЕ ЭЛЕМЕНТОВ ЗАКЛАДНЫХ ДЕТАЛЕЙ СБОРНЫХ ЖЕЛЕЗОБЕТОННЫХ КОНСТРУКЦИЙ	
3	СНИП III-4-80	ТЕХНИКА БЕЗОПАСНОСТИ В СТРОИТЕЛЬСТВЕ	
4	СНИП II-21-75	БЕТОННЫЕ И ЖЕЛЕЗОБЕТОННЫЕ КОНСТРУКЦИИ. НОРМЫ ПРОЕКТИРОВАНИЯ	
5	СНИП II-28-73*	ЗАЩИТА СТРОИТЕЛЬНЫХ КОНСТРУКЦИЙ ОТ КОРРОЗИИ НОРМЫ ПРОЕКТИРОВАНИЯ	
6	СН 393-78	УКАЗАНИЯ ПО СВАРКЕ СОЕДИНЕНИЙ АРМАТУРЫ И ЗАКЛАДНЫХ ДЕТАЛЕЙ ЖЕЛЕЗОБЕТОННЫХ КОНСТРУКЦИЙ.	

ИНВ. № ПОДА. ПОДАТЬ И ДАТА ВЗАМ. ЦЕНЗ. Р.

ГИП	БОРНСОВ	<i>[Signature]</i>	9.12.83
Н. КОНТР.	КОЗЛОВ	<i>[Signature]</i>	1.12.83
НАЧ. ОТД.	ЯНОВСКАЯ	<i>[Signature]</i>	1.12.83
ГЛ. СПЕЦ.	ФРОЛОВА	<i>[Signature]</i>	2.11.83
РУК. ГР.	ФЕЬСЬКОВА	<i>[Signature]</i>	1.12.83
ИНЖ.	ФРМИН	<i>[Signature]</i>	7.01.83

Т. п. 807-10-68.84

КНИ-ВД

ВЕДОМОСТЬ

ССЫЛОЧНЫХ ДОКУМЕНТОВ

СТАДИЯ	ЛИСТ	ЛИСТОВ
Р		1
ЦИТЭП сельхоз ВЛАДИМИР		

Копировала Яшук

ФОРМАТ А4

19578-02 8

Альбом II

Типовой проект

ФОРМАТ	ЗОНА	Поз.	ОБОЗНАЧЕНИЕ	НАИМЕНОВАНИЕ	КОЛ.	ПРИМЕЧАНИЕ
				СБОРОЧНЫЕ ЕДИНИЦЫ		
A3	1	1.823, вып. 1		Колонна СКЗ-36-1	1	
A4	2	1.400-6/76, вып. 1		ИЗДЕЛИЕ ЗАКЛАДНОЕ М1-13	1	

ВЕДОМОСТЬ РАСХОДА СТАЛИ НА ДОПОЛНИТЕЛЬНЫЕ ЗАКЛАДНЫЕ ИЗДЕЛИЯ, КГ

МАРКА ЭЛЕМЕНТА	ИЗДЕЛИЯ ЗАКЛАДНЫЕ							Общий РАСХОД
	АРМАТУРА КЛАССА				ПРОКАТ МАРКИ			
	А III				ВСтЗ Кп 2			
	ГОСТ 5781-82				ГОСТ 8508-72*			
	Φ12			Итого	Л63×5		Итого	
K1	0,2		0,2	1,5		1,5	1,7	

Инв. № подл. Подпись и дата Взаим. инв. №

Т.п. 807-10-68.84 Кни-01.00

Лист
2

АЛБОМ II

ТИПОВОЙ ПРОЕКТ

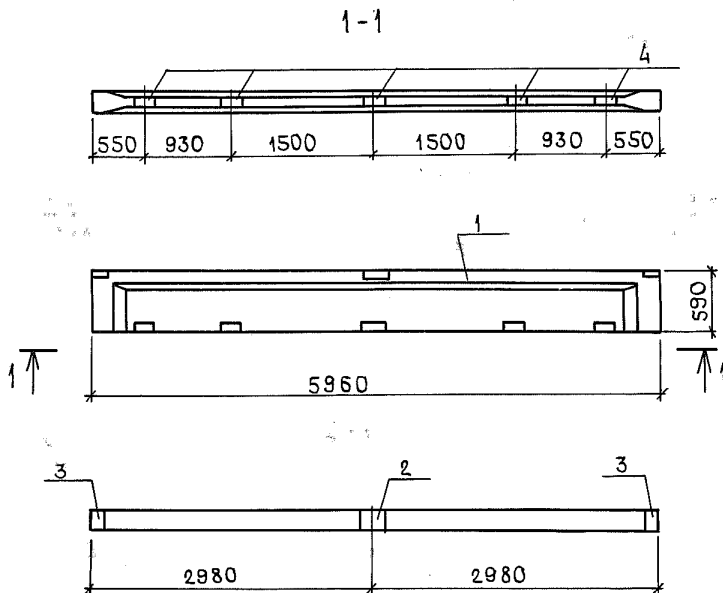

ЗАКЛАДНЫЕ ДЕТАЛИ ПОЗ. 2,3
 ВЫПОЛНИТЬ С ПОКРЫТИЕМ МЕТ. Ц150

ИНВ. № ПОДА. ПОДПИСЬ И ДАТА ВЗАИМ. ИНВ. №

Т. п. 807-10-68.84

КЖИ-02.00

ГИП	БОРИСОВ	<i>[Signature]</i>	31.12.83
Н.КОНТР.	КОЗЛОВ	<i>[Signature]</i>	30.11.83
НАЧ.ОТД.	ЯНОВСКАЯ	<i>[Signature]</i>	30.11.83
ГЛ.СПЕЦ.	ОРОЛОВА	<i>[Signature]</i>	30.11.83
РУК.ГР.	ОЕСЬКОВА	<i>[Signature]</i>	30.11.83
ИНЖЕНЕР	ДОМИН	<i>[Signature]</i>	30.11.83

БАЛКА БС1

СТАДИЯ МАССА МАСШТАБ

Р 1150 1:50

ЛИСТ 1 ЛИСТОВ 2

ЦИТЭП СЕЛЬХОЗ
ВЛАДИМИР

19578-02 11

Альбом II

Типовой проект

ФОРМАТ	ЗОНА	ПОЗ.	ОБОЗНАЧЕНИЕ	НАИМЕНОВАНИЕ	КОЛ.	ПРИМЕЧАНИЕ
				СБОРОЧНЫЕ ЕДИНИЦЫ		
A3	1	1.462.1-10/80, вып. 1,2		БАЛКА 1БСТ6-ЗАЙТ	1	
				ИЗДЕЛИЯ ЗАКЛАДНЫЕ		
A3	2	1.462.1-10/80, вып. 2		МБ	1	
A3	3	1.462.1-10/80, вып. 2		МБ	2	
A3	4	1.400-15.В1 560		МН561	5	

ВЕДОМОСТЬ РАСХОДА СТАЛИ НА ДОПОЛНИТЕЛЬНЫЕ ЗАКЛАДНЫЕ ИЗДЕЛИЯ, КГ

МАРКА ЭЛЕМЕНТА	ИЗДЕЛИЯ ЗАКЛАДНЫЕ								Общий РАСХОД
	АРМАТУРА КЛАССА				ПРОКАТ МАРКИ				
	А III				ВСТ 3кп 2				
	ГОСТ 5781-82				ГОСТ 8240-72		ГОСТ 103-76		
	Ф8			Итого	С10		Ф-6	Итого	
БС1	1,4			1,4	8,6		4,5	13,1	14,5

ИНВ. № ПОДЛ. ПОДПИСЬ И ДАТА ВЗАМ. ИНВ. №

Т.п. 807-10-68.84 КНИ-02.00

Лист

2

КНИЖКА ЗАКАЗОВ ФОРМАТ А3

19578-02 12

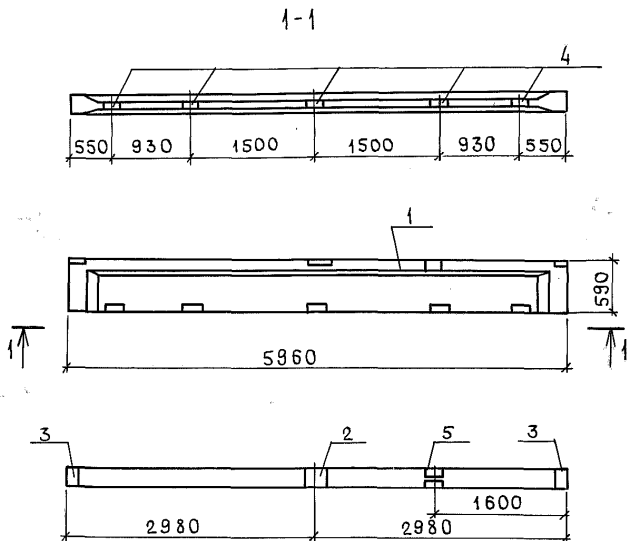

ЗАКЛАДНЫЕ ДЕТАЛИ ПОЗ. 2,3
 ВЫПОЛНИТЬ С ПОКРЫТИЕМ МЕТ. Ц 150.

ИНВ. № ПОДЛ. ПОДПИСЬ И ДАТА ВЗАМ. ИНВ. №

ГИП	БОРИСОВ	<i>[Signature]</i>	9.12.83
Н. КОНТР.	КОЗЛОВ	<i>[Signature]</i>	30.11.83
НАЧ. ОТД.	ЯНОВСКАЯ	<i>[Signature]</i>	30.11.83
ГЛ. СПЕЦ.	ФРОЛОВА	<i>[Signature]</i>	30.11.83
РУК. ГР.	ФЕСЬКОВА	<i>[Signature]</i>	30.11.83
ИНЖЕНЕР	ДОМИН	<i>[Signature]</i>	30.11.83

Т. п. 807-10-68.84

КНИ-03.00

БАЛКА БС2

СТАДИЯ МАССА МАСШТАБ

Р 1150 1:50

Лист 1 Листов 2

ЦИТЭП сельхоз
ВЛАДИМИР

19578-02 13

Альбом II

Типовой проект

ФОРМАТ	ЗОНА	Поз.	ОБОЗНАЧЕНИЕ	НАИМЕНОВАНИЕ	КОЛ.	ПРИМЕЧАНИЕ
				<u>СБОРОЧНЫЕ ЕДИНИЦЫ</u>		
A3	1		1.462.1-10/80, вып. 1,2	БАЛКА 1БСТ6-ЗАЦТ	1	
				ИЗДЕЛИЯ ЗАКЛАДНЫЕ		
A3	2		1.462.1-10/80, вып. 2	М6	1	
A3	3		1.462.1-10/80, вып. 2	М5	2	
A3	4		1.400-15.В1.560	МН561	5	
A3	5		1.462.1-10/80, вып. 2	М7	1	

Ведомость расхода стали на дополнительные закладные изделия, кг

МАРКА ЭЛЕМЕНТА	ИЗДЕЛИЯ ЗАКЛАДНЫЕ								Общий РАСХОД	
	АРМАТУРА КЛАССА				ПРОКАТ МАРКИ					
	А III				ВСТ 3 К П 2					
	ГОСТ 5781-82				ГОСТ 103-76	ГОСТ 8240-72	ГОСТ 8509-72*			
	Ф8	Ф10		ИТОГО	δ=6	С10		Л80×7		ИТОГО
БС 2	1,4	0,9		2,3	4,5	8,6		3,3	16,4	18,7

Инв. № подл. Подпись и дата Взам. инв. №

Т.п. 807-10-68.84 КНИ-03.00

Лист

2

19578-02 14

Альбом II

Типовой проект

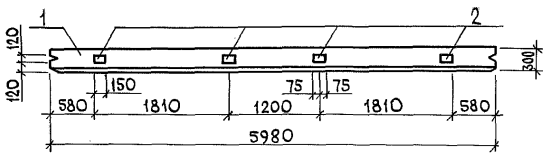
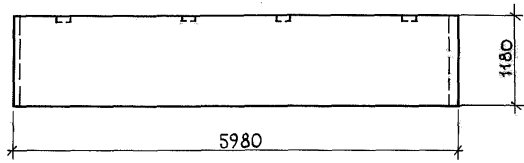

Имя, инициалы, подпись и дата. Взам. инв. №

ГИП	Барисов	<i>[Signature]</i>	20.2.84
Н. КОНТР.	Козлов	<i>[Signature]</i>	20.2.84
НАЧ. ОТД.	Яновская	<i>[Signature]</i>	20.2.84
П. СПЕЦ.	Фролова	<i>[Signature]</i>	20.2.84
РУК. ГР.	Феськова	<i>[Signature]</i>	20.2.84
ИНЖЕНЕР	Фомин	<i>[Signature]</i>	20.2.84

Т. п. 807-10-68.84

КНИ-04.00

Панель ПС1

Стадия	Масса	Масштаб
р	3000	1:50
Лист 1	Листов 2	
ЦИТЭПсельхоз Владимир		

Альбом II

Типовой проект

ФОРМАТ	ЗОНА	Поз.	ОБОЗНАЧЕНИЕ	НАИМЕНОВАНИЕ	КОЛ.	ПРИМЕЧАНИЕ
				СБОРОЧНЫЕ ЕДИНИЦЫ		
A3	1	1.832.1-9.1.0010000-10		ПАНЕЛЬ ПСА 60.12.30-П	1	
A3	2	1.832.1-9.2.0012000		ИЗДЕЛИЕ ЗАКЛАДНОЕ М1	4	

ВЕДОМОСТЬ РАСХОДА СТАЛИ НА ДОПОЛНИТЕЛЬНЫЕ ЗАКЛАДНЫЕ ИЗДЕЛИЯ, КГ

МАРКА ЭЛЕМЕНТА	ИЗДЕЛИЯ ЗАКЛАДНЫЕ							Общий РАСХОД
	АРМАТУРА КЛАССА			ПРОКАТ МАРКИ				
	А III			ВСтЗ кп 2				
	ГОСТ 5781-82			ГОСТ 103-76				
Ф10			ИТОГО	Ø=8			ИТОГО	
ПС1	1,6		1,6	5,2			5,2	6,8

ИНВ. № ПОСЛА. ПОДПИСЬ И ДАТА ВЗАМ. ИНВ. №

Т.п. 807-10-68.84 КНИ-04.00

Лист
2

19578-02 16

Альбом II

Типовой проект

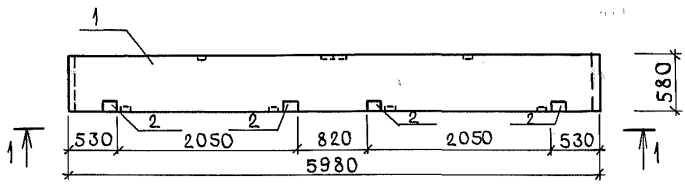

1 - 1

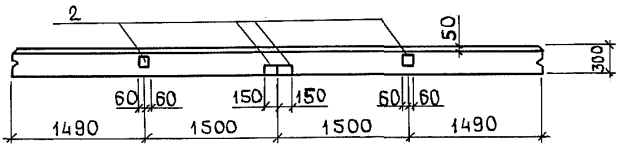
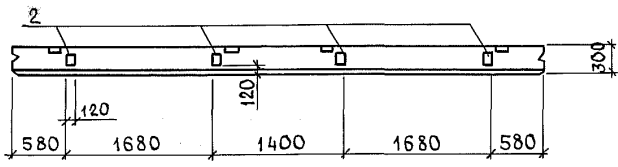

Инв. № подл. Подпись и дата Взам. инв. №

ГИП	БОРИСОВ	<i>[Signature]</i>	2.12.82
Н.КОНТР.	КОЗЛОВ	<i>[Signature]</i>	1.12.83
НАЧ.ОТД.	ЯНОВСКАЯ	<i>[Signature]</i>	1.12.83
ГЛ.СПЕЦ.	ОРОЛОВА	<i>[Signature]</i>	30.11.83
РУК.ГР.	ДЕСЬКОВА	<i>[Signature]</i>	1.12.83
ИНЖЕНЕР	ДОМИН	<i>[Signature]</i>	1.12.83

Т. п. 807-10-68.84

КНИ-05.00

ПАНЕЛЬ ПС2

СТАДИЯ	МАССА	МАСШТАБ
Р	1500	1:50
ЛИСТ 1	ЛИСТОВ 2	
ЦИТЭП СЕЛЬХОЗ ВЛАДИМИР		

19578-02 17

Альбом II

Типовой проект

Формат	Зона	Поз.	Обозначение	Наименование	Кол.	Примечание
				СБОРОЧНЫЕ ЕДИНИЦЫ		
A3	1	1.832.1-9.1.0010000-08		Панель ПСД 60.6.30-П	1	
A3	2	1.832.1-9.2.0012000		Изделие закладное М1	12	

Ведомость расхода стали на дополнительные закладные изделия, кг

Марка элемента	Изделия закладные								Общий расход
	Арматура класса				Прокат марки				
	А III				ВСтЗ кп 2				
	ГОСТ 5781-82				ГОСТ 103-76				
φ10			Итого	-δ=8			Итого		
ПС2	4,8		4,8	15,6			15,6	20,4	

Инв. № подл. Подпись и дата. Взам. инв. №

19578-02 18

А ЛЬ Б О М II

Т и п о в о й П Р О Е К Т

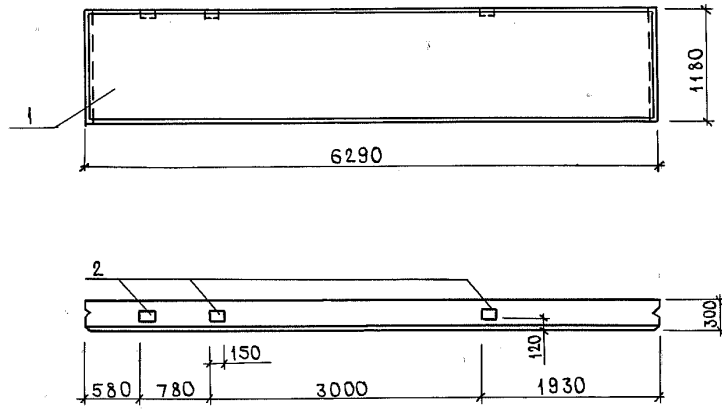

И н в. № п о л. П о д п и с ь и д а т а в з а м. и н в. №

ГИП	БОРИСОВ	<i>[Signature]</i>	9.12.83
Н.КОНТР.	КОЗЛОВ	<i>[Signature]</i>	30.11.83
НАЧ.ОТД.	ЯНОВСКАЯ	<i>[Signature]</i>	30.11.83
ГЛ.СПЕЦ.	ФРОЛОВА	<i>[Signature]</i>	30.11.83
РУК.ГР.	ФЕСЬКОВА	<i>[Signature]</i>	30.11.83
ИНЖЕНЕР	ДОМИН	<i>[Signature]</i>	30.11.83

Т. п. 807-10. 68. 84

КНИИ-06.00

Панель ПС4

СТАДИЯ	МАССА	МАСШТАБ
Р	3000	1:50
Лист 1	Листов 2	
ЦИТЭП сельхоз ВЛАДИМИР		

19578-02 19

Альбом II

Типовой проект

ФОРМАТ	ЗОНА	ПОЗ.	ОБОЗНАЧЕНИЕ	НАИМЕНОВАНИЕ	КОЛ.	ПРИМЕЧАНИЕ
				<u>СБОРОЧНЫЕ ЕДИНИЦЫ</u>		
A3	1		1.832.1-9.1.0010000-10	ПАНЕЛЬ ПСА 60.12.30-П	1	
A3	2		1.832.1-9.2.0012000	ИЗДЕЛИЕ ЗАКЛАДНОЕ М1	3	

ВЕДОМОСТЬ РАСХОДА СТАЛИ НА ДОПОЛНИТЕЛЬНЫЕ ЗАКЛАДНЫЕ ИЗДЕЛИЯ, КГ

МАРКА ЭЛЕМЕНТА	ИЗДЕЛИЯ ЗАКЛАДНЫЕ							Общий расход	
	АРМАТУРА КЛАССА			ПРОКАТ МАРКИ					
	А III			ВСТЗКП2					
	ГОСТ 5781-82			ГОСТ 103-76					
	Ф10			Итого	д=8				Итого
ПСА	1,2			1,2	3,9			3,9	5,1

ИНВ.№ ПОДЛ. ПОДПИСЬ И ДАТА ВЗАМ. ИНВ. №

Т.п. 807-10-68-84 КНИ-06.00

ЛИСТ

2

19578-02 20

Альбом II

Типовой проект

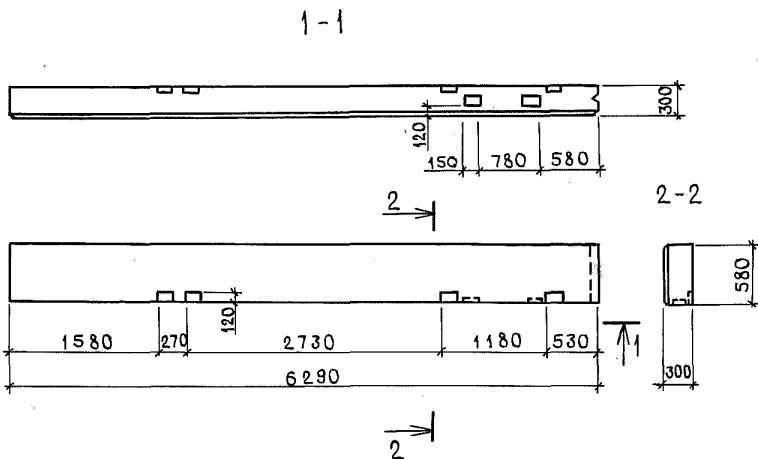

Инв. № года. Подпись и дата. Взам. инв. №

ГИП	БОРИСОВ	<i>[Signature]</i>	9.12.83	
Н. КОНТР.	КОЗЛОВ	<i>[Signature]</i>	30.11.83	
НАЧ. ОТА	ЯНОВСКАЯ	<i>[Signature]</i>	30.11.83	
ГА. СПЕЦ.	ФРОЛОВА	<i>[Signature]</i>	30.11.83	
РУК. ГР.	ОЕСЬКОВА	<i>[Signature]</i>	30.11.83	
ИНЖЕНЕР	ДОМИН	<i>[Signature]</i>	30.11.83	

Т. п. 807-10-68.84

КНИ - 07.00

ПАНЕЛЬ ПСБ

СТАДИЯ МАССА МАСШТАБ

Р 1500 1:50

Лист 1 Листов 2

ЦИТЭП сельхоз
ВЛАДИМИР

19578-02 21

А Л Ь Б О М Ъ II

Т И П О В О Й П Р О Е К Т

ФОРМАТ	ЗОНА	ПОЗ.	ОБОЗНАЧЕНИЕ	НАИМЕНОВАНИЕ	КОЛ.	ПРИМЕЧАНИЕ
				СБОРОЧНЫЕ ЕДИНИЦЫ		
A3	1	1.832.1-91.0020000-17		ПАНЕЛЬ ПСД 60.6.30-УП	1	
A3	2	1.832.1-92.0012000		ИЗДЕЛИЕ ЗАКЛАДНОЕ М1	6	

ВЕДОМОСТЬ РАСХОДА СТАЛИ НА ДОПОЛНИТЕЛЬНЫЕ ЗАКЛАДНЫЕ ИЗДЕЛИЯ, КГ

МАРКА ЭЛЕМЕНТА	ИЗДЕЛИЯ ЗАКЛАДНЫЕ								ОБЩИЙ РАСХОД
	АРМАТУРА КЛАССА				ПРОКАТ МАРКИ				
	А III				ВСт 3 кп 2				
	ГОСТ 5781-82				ГОСТ 103-76				
	Ф10			ИТОГО	-δ=8			ИТОГО	
ПСБ	2,4		2,4	7,8			7,8	10,2	

И Н В. № П О А Л. П О Д П И С ь И Д А Т А В З А М. И Н В. №

Т.п. 807-10-68.84 КНИ - 07.00

Л И С Т

2

19578-02 22

Альбом II

Типовой проект

ФОРМАТ	ЗОНА	Поз.	ОБОЗНАЧЕНИЕ	НА ИМЕНОВАНИЕ	КОЛ.	ПРИМЕЧАНИЕ
				СБОРОЧНЫЕ ЕДИНИЦЫ		
A3		1	1.832.1-9.10140000-04	ПАНЕЛЬ ПСД 6.12.30-П	1	
A3		2	1.832.1-9.2.0012000	ИЗДЕЛИЕ ЗАКЛАДНОЕ М1	2	

ВЕДОМОСТЬ РАСХОДА СТАЛИ НА ДОПОЛНИТЕЛЬНЫЕ ЗАКЛАДНЫЕ ИЗДЕЛИЯ, КГ

МАРКА ЭЛЕМЕНТА	ИЗДЕЛИЯ ЗАКЛАДНЫЕ								Общий расход
	АРМАТУРА КЛАССА				ПРОКАТ МАРКИ				
	А III				Вст Зкп 2				
	ГОСТ 5781-82				ГОСТ 103-76				
	Ф10			Итого	φ=8			Итого	
ПСВ	0,8		0,8	2,6			2,6	3,4	

ИНВ. № ГОСАЛ. ПОДПИСЬ И ДАТА ВЗАМ. ИНВ. №

Т.п. 807-10-68.84 КНИ-08.00

Лист

2

19578-02 24

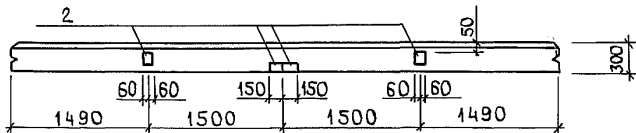
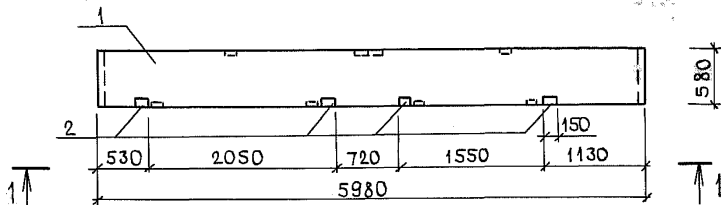

1-1

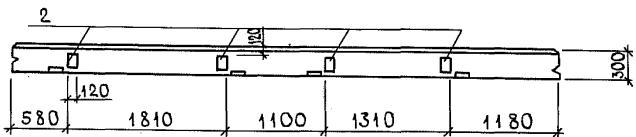

И.Н.В. № ПОДП. ПОДАПИСЬ И ДАТА ВЗА. И.Н.В. №

ГИП	БОРИСОВ	<i>[Signature]</i>	9.12.83
И.КОНТР.	КОЗЛОВ	<i>[Signature]</i>	11.2.83
НАЧ.ОТД.	ЯНОВСКАЯ	<i>[Signature]</i>	11.2.83
ГЛ.СПЕЦ.	ФРОЛОВА	<i>[Signature]</i>	30.11.83
РУК.ГР.	ФЕСЬКОВА	<i>[Signature]</i>	11.2.83
ИНЖЕНЕР	ДОМИН	<i>[Signature]</i>	11.2.83

Т.п. 807-10-68.84

КНИИ-09.00

ПАНЕЛЬ ПС9

СТАДИЯ	МАССА	МАСШТАБ
Р	1500	1:50
ЛИСТ 1	ЛИСТОВ 2	
ЦИТЭП СЕЛЬХОЗ ВЛАДИМИР		

Альбом II

Типовой проект

Формат	Зона	Поз.	Обозначение	Наименование	Кол.	Примечание
				<u>Сборочные единицы</u>		
A3	1		1.832.1-9.1.0010000 -08	Панель ПСД60.6.30-П	1	
A3	2		1.832.1-9.2.0012000	Изделие закладное М1	12	

В е д о м о с т ь р а с х о д а с т а л и н а д о п о л н и т е л ь н ы е з а к л а д н ы е и з д е л и я , к г

М а р к а э л е м е н т а	И з д е л и я з а к л а д н ы е							Общий расход
	А р м а т у р а к л а с с а			П р о к а т м а р к и				
	А III			В С Т з к п 2				
	Г О С Т 5 7 8 1 - 8 2			Г О С Т 1 0 3 - 7 6				
	Ф и о			И т о г о	δ=8			
П С 9	4,8		4,8	15,6			15,6	20,4

Инв. № подл. Подпись и дата. Взам. инв. №

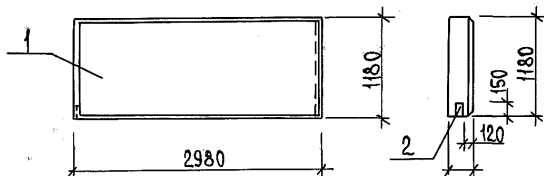

ИНВ. № ПОДЛ. ПОДПИСЬ И ДАТА ВЗЛ.М. ИНВ. №

Т. п. 807-10-68.84

КЖИ-10.00

ГИП	БОРИСОВ	<i>[Signature]</i>	9.12.83
Н. КОНТР.	КОЗЛОВ	<i>[Signature]</i>	30.11.83
НАЧ. ОТА	ЯНОВСКАЯ	<i>[Signature]</i>	30.11.83
ГЛ. СПЕЦ.	ФРОЛОВА	<i>[Signature]</i>	30.11.83
РУК. ГР.	ФЕСЬКОВА	<i>[Signature]</i>	30.11.83
ИНЖЕНЕР	ФОМИН	<i>[Signature]</i>	30.11.83

ПАНЕЛЬ ПС 10

СТАДИЯ | МАССА | МАСШТАБ

Р | 1500 | 1:50

ЛИСТ 1 | ЛИСТОВ 2

ЦИТЭП сельхоз
Владимир

19578-02 27

Альбом II

Типовой проект

Формат	Зона	Поз.	Обозначение	Наименование	Кол.	Примечание
				<u>Сборочные единицы</u>		
A3	1		1.832.1-9.10040000-04	Панель ПСД 3012.30-П	1	
A3	2		1.832.1-9.2.0012000	Изделие закладное М1	1	

Ведомость расхода стали на дополнительные закладные изделия, кг

Марка элемента	Изделия закладные								Общий расход
	Арматура класса				Прокат марки				
	A III				Вст 3 кп 2				
	ГОСТ 5781-82				ГОСТ 103-76				
	Ф10			Итого	-δ=8			Итого	
ПС10	0,4			0,4	1,3			1,3	1,7

Инв. № подл. Подпись и дата. Взам. инв. №

Т.п. 807-10-68.84 КЖИ - 10.00

Лист

2

Альбом II

Формат	ЗОНА	Поз.	ОБОЗНАЧЕНИЕ	НАИМЕНОВАНИЕ	КОЛ.	ПРИМЕЧАНИЕ
				СБОРОЧНЫЕ ЕДИНИЦЫ		
A3	1		1.832.1-9.1004000-04	Панель ПСА 30.12.30-П	1	
A3	2		1.832.1-9.20012000	ИЗДЕЛИЕ ЗАКЛАДНОЕ М1	2	

Типовой проект

Ведомость расхода стали на дополнительные закладные изделия, кг

МАРКА ЭЛЕМЕНТА	ИЗДЕЛИЯ ЗАКЛАДНЫЕ								Общий расход
	Арматура класса				Прокат марки				
	А III				Вст 3 кп 2				
	ГОСТ 5781-82				ГОСТ 103-76				
	φ 10			Итого	-δ-8			Итого	
ПСН	0,8		0,8	2,6			2,6	3,4	

ШЕВ. № ПОД. ПОДПИСЬ И ДАТА ВЗ. АМ. ШЕВ. №

Т.п. 807-10-68.84 КЖИ - 11.00

Лист

2

Альбом II

Типовой проект

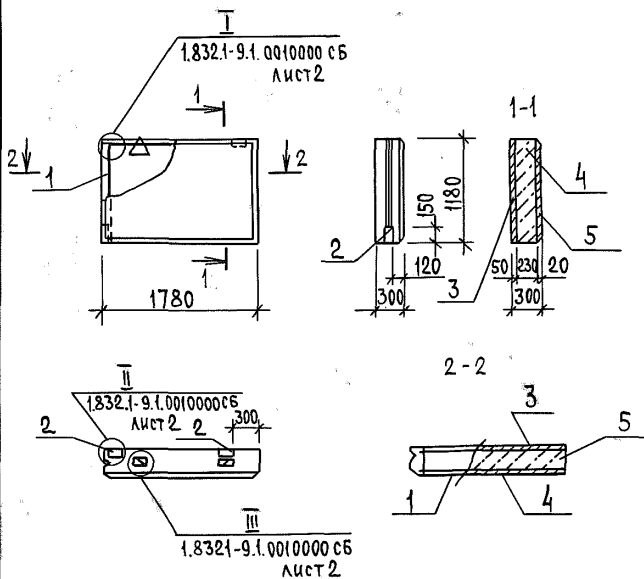

Изм. № подл. Подпись и дата Взам. инв. №

Т.п. 807-10-68.84

КЖИ-12.00

ГИП	БОРИСОВ	<i>[Signature]</i>	9.12.83
Н.КОНТР.	КОЗЛОВ	<i>[Signature]</i>	11.2.83
НАЧ.ОТД.	ЯНОВСКАЯ	<i>[Signature]</i>	11.2.83
ГЛ.СПЕЦ.	ФРОЛОВА	<i>[Signature]</i>	30.11.83
РУК.ГР.	ФЕЬСЬКОВА	<i>[Signature]</i>	11.2.83
ИНЖ.	ФОМИН	<i>[Signature]</i>	1.12.83

ПАНЕЛЬ ПС12

СТADIЯ

МАССА

МАСШТАБ

Р

890

1:50

Лист 1

Листов 2

ЦИТЭП сельхоз
Владимир

19578-02 31

Альбом II	ФОРМАТ	ЗОНА	Поз.	ОБОЗНАЧЕНИЕ	НАИМЕНОВАНИЕ	КОЛ.	ПРИМЕЧАНИЕ
					<u>СБОРОЧНЫЕ ЕДИНИЦЫ</u>		
	A4		1	КЖИ-12.01	Каркас пространственный КЖИ	1	
	A3		2	1.832.1-9.2.001200	ИЗДЕЛИЕ ЗАКЛАДНОЕ М1	3	
					<u>МАТЕРИАЛЫ</u>		
A4		3	КЖИ-ТУ	Изолирующий слой	0,1	м ³	
A4		4	КЖИ-ТУ	ТЕПЛОИЗОЛЯЦИОННЫЙ СЛОЙ	0,51		
A4		5	КЖИ-ТУ	ЦЕМЕНТНО-ПЕСЧАНЫЙ РАСТВОР марки 100	0,04		

ТИПОВОЙ ПРОЕКТ

Выборка стали на один элемент, кг

МАРКА ЭЛЕМЕНТА	АРМАТУРНЫЕ ИЗДЕЛИЯ				ЗАКЛАДНЫЕ ИЗДЕЛИЯ				Итого	Всего
	АРМАТУРНАЯ СТАЛЬ ГОСТ 5781-82 ТУ14-4-659-75									
	КЛАСС АIII		КЛАСС ВрI		ПРОФИЛЬНАЯ СТАЛЬ ГОСТ 103-76		АРМАТУРНАЯ СТАЛЬ ГОСТ 5781-82			
	Ф мм	Итого	Ф мм	Итого	-δ=8	Итого	Ф мм	Итого		
6		4				14	10			
ПС12	3,1	3,1	1,9	1,9	3,9	3,9	3,2	1,2	4,4	13,5

ИНВ. № ПОДЛ. ПОДПИСЬ И ДАТА В.С.А.М.И.В.Л.

Т.п. 807-10-68.84 КЖИ-1200 Лист 2

Альбом II

Типовой проект

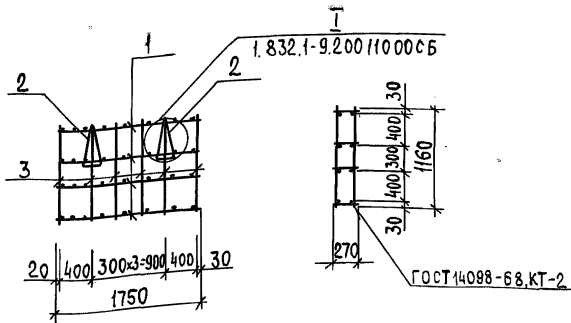

Формат	Зона	Поз.	Обозначение	Наименование	Кол.	Примечание
				<u>Сборочные единицы</u>		
A3		1	1.832.1-9.2001100-32	Каркас плоский КР33	4	
				<u>Детали</u>		
A3		2	1.832.1-9.2.0011001-06	Петля для подъема ПМ14-2	2	
A3		3	1.832.1-9.20000001-07	Стержень арматурный	12	

Инв. № подл. Подпись и дата. Взам. инв. №

Т. п. 807-10-68.84

Кни-12.01

Г.И.П.	Борисов	<i>[Signature]</i>	9.12.82
Н.КОНТР.	КОЗЛОВ	<i>[Signature]</i>	1.12.83
НАЧ.ОТД.	ЯНОВСКАЯ	<i>[Signature]</i>	1.12.83
ГЛ.СПЕЦ.	ФРОЛОВА	<i>[Signature]</i>	30.8.83
ДУК.ГР.	ФЕСЬКОВА	<i>[Signature]</i>	1.12.83
ИНЖЕНЕР	ФОМИН	<i>[Signature]</i>	1.12.83

Каркас пространственный
КР1

СТАДИЯ | МАССА | МАСШТАБ

Р | 8,4 | 1:50

Лист | Листов |

ЦИТЭП сельхоз
Владимир

Кодирован: ДББДБА Формат А4

19578-02 33

Альбом II

Типовой проект

ФОРМАТ	ЗОНА	ПОЗ.	ОБОЗНАЧЕНИЕ	НАИМЕНОВАНИЕ	КОЛ.	ПРИМЕЧАНИЕ
				СБОРОЧНЫЕ ЕДИНИЦЫ		
A3	1		1.832.1-9.10040000-04	ПАНЕЛЬ ПСД 3012.30-П	1	
A3	2		1.832.1-9.20012000	ИЗДЕЛИЕ ЗАКЛАДНОЕ М1	2	

Ведомость расхода стали на дополнительные закладные изделия, кг

МАРКА ЭЛЕМЕНТА	ИЗДЕЛИЯ ЗАКЛАДНЫЕ								ОБЩИЙ РАСХОД
	АРМАТУРА КЛАССА				ПРОКАТ МАРКИ				
	A III				ВСтЗ кл 2				
	ГОСТ 5781-82				ГОСТ 103-76				
	Ф10			Итого	-δ-8			Итого	
ПС13	0,4			0,4	1,3			1,3	1,7

Т.п. 807-10-68.84 КЖИ - 13.00

Лист

2

АЛЬБОМ II

Типовой проект

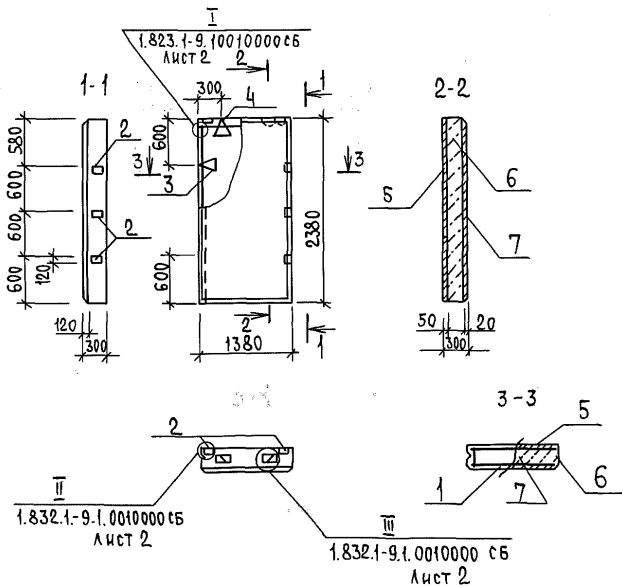

ИНВ. № ПОДА. ПОДПИСЬ И ДАТА ВЗАИМ. ИНВ. №

Т.п. 807-10-68.84

КНИ-14.00

СТАДИЯ МАССА МАСШТАБ

Р 1500 1:50

ЛИСТ 1 ЛИСТОВ 2

ЦИТЭ Псельхоз
Владимир

ГИП	БОРИСОВ	<i>[Signature]</i>	9.12.83
Н.КОНТР.	КОЗЛОВ	<i>[Signature]</i>	30.11.83
НАЧ.ОТД.	ЯНОВСКАЯ	<i>[Signature]</i>	30.11.83
ГЛА СПЕЦ	ФРОЛОВА	<i>[Signature]</i>	30.11.83
ДУК.ГР.	ФЕСЬКОВА	<i>[Signature]</i>	30.11.83
ИНЖ.	ФОМИН	<i>[Signature]</i>	30.11.83

ПАНЕЛЬ ПС 14

19578-02.36

Альбом II

Типовой проект

ФОРМАТ	ЗОНА	ПОС.	ОБОЗНАЧЕНИЕ	НАИМЕНОВАНИЕ	КОЛ.	ПРИМЕЧАНИЕ
				<u>СБОРОЧНЫЕ ЕДИНИЦЫ</u>		
A4	1		КНИ - 14.01	Каркас пространственный КН1	1	
A3	2		1.832.1-9.2.0012000	Изделие закладное М1	5	
				<u>ДЕТАЛИ</u>		
				Петли для подъема		
A3	3		1.832.1-9.20011001	ПМ 14-2	2	
A3	4		1.832.1-9.2.0011001	ПМ 14-1	2	
				<u>МАТЕРИАЛЫ</u>		
A4	5		КНИ-ТУ	Изолирующий слой	0,17	м ³
A4	6		КНИ-ТУ	Теплоизоляционный слой	0,77	
A4	7		КНИ-ТУ	Цементно-песчаный		
				раствор м 100	0,07	

Выборка стали на один элемент, кг

МАРКА ЭЛЕМЕНТА	Арматурные изделия				Закладные изделия				Всего	
	Арматурная сталь ГОСТ 5781-82				Профильная сталь ГОСТ 103-76					
	А III				КЛАСС А I		КЛАСС А II			
	Ф	Итого			-δ= 8	Итого	Ф мм	Итого		
ПС 14	6	Итого					14	10		
	12,4	12,4			6,5	6,5	6,4	2,0	8,4	27,3

Т.п. 807-10-68.84 КНИ - 14.00

Лист

2

АЛБ 50М II
ТИПОВОЙ ПРОЕКТ

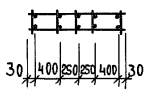
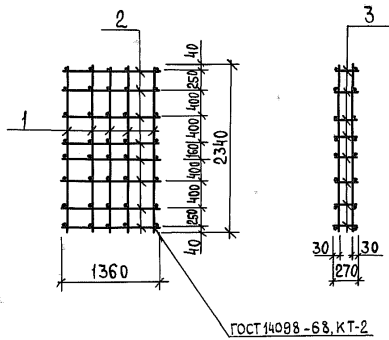

ФОРМАТ	ЗОНА	ПОР.	ОБОЗНАЧЕНИЕ	НАИМЕНОВАНИЕ	КОЛ.	ПРИМЕЧАНИЕ
				<u>ДЕТАЛИ</u>		
				Ф 6 А III ГОСТ 5781-82		
Б4	1		КНИ-14.01	L=2340	10	
Б4	2		КНИ-14.01	L=1360	16	
Б4	3		КНИ-14.01	L=270	40	

ИНВ. Л. ПОДА. ПОДПИСЬ И ДАТА
ВЗАМ. ИНВ. Л.

Т.п. 807-10-68.84

КНИ-14.01

Каркас пространственный
КП I

СТАДИЯ	МАССА	МАСШТАБ
Р	12,4	1:50
ЛИСТ	ЛИСТОВ 1	

ГИП	БОРИСОВ	<i>[Signature]</i>	9.12.87
Н.КОНТР.	КОЗЛОВ	<i>[Signature]</i>	30.11.87
НАЧ.ОТД.	ЯНОВСКАЯ	<i>[Signature]</i>	30.11.87
ГЛ.СПЕЦ.	ФРОЛОВА	<i>[Signature]</i>	30.11.87
РУК.ГР.	ФЕЬСКОВА	<i>[Signature]</i>	30.11.87
ИНЖ.	ФОМИН	<i>[Signature]</i>	30.11.87

ЦИТЭП СЕЛЬХОЗ
ВЛАДИМИР

Альбом II

Типовой проект

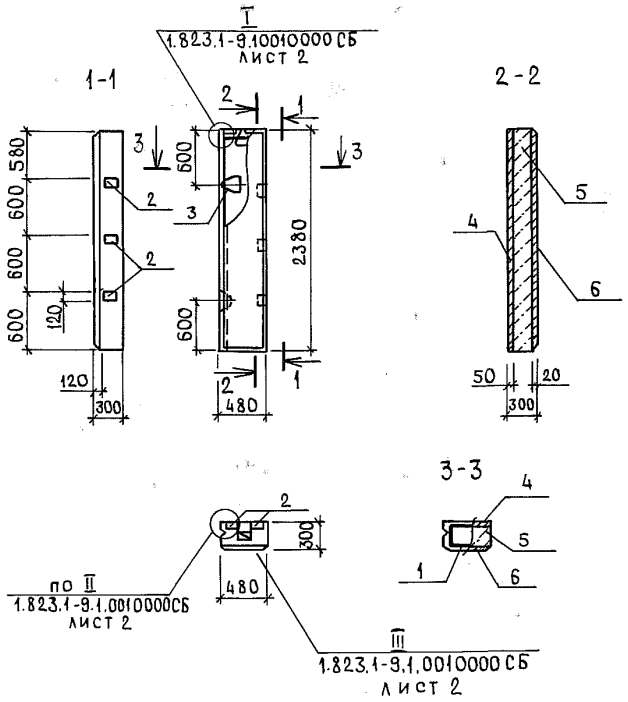

Инв. № подл. Подпись и дата. Взам. инв. №

ГИП	БОРИСОВ	<i>[Signature]</i>	9.12.83
Н.КОНТР.	КОЗЛОВ	<i>[Signature]</i>	30.11.83
НАЧ.ОТД.	ЯНОВСКАЯ	<i>[Signature]</i>	30.11.83
А.СПЕЦ.	ОРОЛОВА	<i>[Signature]</i>	30.11.83
РУК.ГР.	ДЕСЬКОВА	<i>[Signature]</i>	30.11.83
ИНЖЕНЕР	ОМИН	<i>[Signature]</i>	30.11.83

Т.п. 807-10-68.84

КНИИ-15.00

ПАНЕЛЬ ПС16

СТАДИЯ	МАССА	МАСШТАБ
Р	620	1:50
Лист 1 Листов 2		
ЦИТЭПсельхоз ВЛАДИМИР		

Альбом II

Типовой проект

ФОРМАТ	ЗОНА	Пос.	ОБОЗНАЧЕНИЕ	НАИМЕНОВАНИЕ	КОЛ.	ПРИМЕЧАНИЕ
				<u>СБОРОЧНЫЕ ЕДИНИЦЫ</u>		
A4	1		КНИ-15.01	КАРКАС ПРОСТРАНСТВЕННЫЙ КР1	1	
A3	2		1.832.1-9.2.0012000	ИЗДЕЛИЕ ЗАКЛАДНОЕ М1	5	
				<u>ДЕТАЛИ</u>		
A3	3		1.832.1-9.2.0011001	ПЕТЛЯ ДЛЯ ПОДЪЕМА ПМ12-1	3	
				<u>МАТЕРИАЛЫ</u>		
A4	4		КНИ-ТУ	ИЗОЛИРУЮЩИЙ СЛОЙ	0,06	м ³
A4	5		КНИ-ТУ	ТЕПЛОИЗОЛЯЦИОННЫЙ СЛОЙ	0,28	
A4	6		КНИ-ТУ	ЦЕМЕНТНО-ПЕСЧАНЫЙ		
				РАСТВОР М100	0,03	

ВЫБОРКА СТАЛИ НА ОДИН ЭЛЕМЕНТ, КГ

МАРКА ЭЛЕМЕНТА	АРМАТУРНЫЕ ИЗДЕЛИЯ				ЗАКЛАДНЫЕ ИЗДЕЛИЯ				ВСЕГО	
	АРМАТУРНАЯ СТАЛЬ ГОСТ 5781-82				ПРОФИЛЬНАЯ СТАЛЬ ГОСТ 103-76		АРМАТУРНАЯ СТАЛЬ ГОСТ 5781-82			
	А I		А III		Ø=8	ИТОГО	КЛАСС А I			КЛАСС А III
	Ø мм	ИТОГО	Ø мм	ИТОГО			Ø мм	ИТОГО		
ПС15			6,2	6,2	6,5	6,5	2,7	2,0	4,7	17,4

Инв. № подл. Подпись и дата Взам. инв. №

Т.п. 807-10-68.84_КНИ-15.00

Лист
2

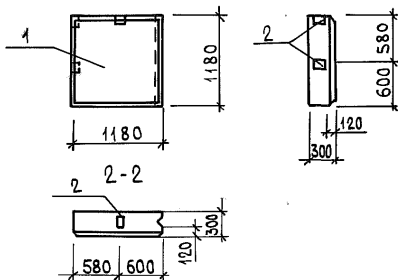

Т.п. 807-10-68.84

КНИ-16.00

ПАНЕЛЬ ПС17

СТАДИЯ	МАССА	МАСШТАБ
Р	580	1:50
ЛИСТ 1		ЛИСТОВ 2
ЦИТЭП СЕЛЬХОЗ ВЛАДИМИР		

19578-02 42

ИНВ.№ ПОДЛ. ПОДПИСЬ И ДАТА ВЗАМ. ИНВ.№

ГИП	БОРИСОВ	<i>[Signature]</i>	20.12.84
Н. КОНТР.	КОЗЛОВ	<i>[Signature]</i>	20.12.84
НАЧ. ОТД.	ЯНОВСКАЯ	<i>[Signature]</i>	20.12.84
ГЛ. СПЕЦ.	ФРОЛОВА	<i>[Signature]</i>	20.12.84
РУК. ГР.	ФЕСЬКОВА	<i>[Signature]</i>	20.12.84
ИНЖЕНЕР	ФОМИН	<i>[Signature]</i>	20.12.84

Альбом II

ФОРМАТ	ЗОНА	Поз.	ОБОЗНАЧЕНИЕ	НАИМЕНОВАНИЕ	КОЛ.	ПРИМЕЧАНИЕ
				СБОРОЧНЫЕ ЕДИНИЦЫ		
A3		1	1.832.1-9.1.0140000-05	ПАНЕЛЬ ПСА 12.12.30-П	1	
A3		2	1.832.1-9.20012000	ИЗДЕЛИЕ ЗАКЛАДНОЕ М1	3	

Типовой проект

ВЕДОМОСТЬ РАСХОДА СТАЛИ НА ДОПОЛНИТЕЛЬНЫЕ ЗАКЛАДНЫЕ ИЗДЕЛИЯ, КГ

МАРКА ЭЛЕМЕНТА	ИЗДЕЛИЯ ЗАКЛАДНЫЕ							Общий РАСХОД	
	АРМАТУРА КЛАССА				ПРОКАТ МАРКИ				
	А III				ВСТЗ кл 2				
	ГОСТ 5781-82				ГОСТ 103-76				
	Ф10			ИТОГО	δ=8				ИТОГО
ПС17	1,2				3,9			3,9	5,1

ИНВ. № ПОДА. ПОДПИСЬ И ДАТА ВЗАМ. ИНВ. №

Т.п. 807-10-68.84 КНИ - 16.00

Лист

2

19578-02 43

1-1

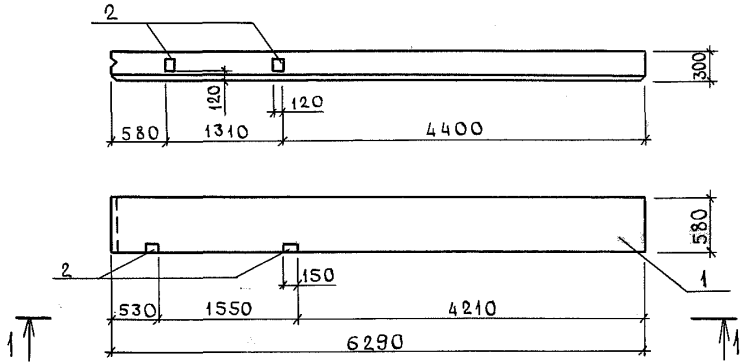

Инв. № года. Подпись и дата. Взам. инв. №

ГИП	БОРИСОВ	<i>[Signature]</i>	0.12.83	
Н. КОНТР.	КОЗЛОВ	<i>[Signature]</i>	30.11.83	
НАЧ. ОТД.	ЯНОВСКАЯ	<i>[Signature]</i>	30.11.83	
ГЛ. СПЕЦ.	ОРОЛОВА	<i>[Signature]</i>	31.11.83	
РУК. ГР.	ФЕЬСЬКОВА	<i>[Signature]</i>	30.11.83	
ИНЖЕНЕР	ДОМИН	<i>[Signature]</i>	30.11.83	

Т. п. 807-10-68.84

КНИ-17.00

ПАНЕЛЬ ПС19

СТАДИЯ МАССА МАСШТАБ

Р 1500 1:50

ЛИСТ 1 ЛИСТОВ 2

ЦИТЭП СЕЛЬХОЗ
ВЛАДИМИР

19578-02 44

Альбом II

Типовой проект

ФОРМАТ	ЗОНА	ПОЗ.	ОБОЗНАЧЕНИЕ	НАИМЕНОВАНИЕ	КОЛ.	ПРИМЕЧАНИЕ
				СБОРОЧНЫЕ ЕДИНИЦЫ		
A3	1		1.832.1-9.1001000-08	ПАНЕЛЬ ПСА 60.6.30-П	1	
A3	2		1.832.1-9.20012000	ИЗДЕЛИЕ ЗАКЛАДНОЕ М1	4	

ВЕДОМОСТЬ РАСХОДА СТАЛИ НА ДОПОЛНИТЕЛЬНЫЕ ЗАКЛАДНЫЕ ИЗДЕЛИЯ, КГ

МАРКА ЭЛЕМЕНТА	ИЗДЕЛИЯ ЗАКЛАДНЫЕ								ОБЩИЙ РАСХОД
	АРМАТУРА КЛАССА				ПРОКАТ МАРКИ				
	А III				ВСТЗкп 2				
	ГОСТ 5781-82				ГОСТ 103-76				
	Ф10			ИТОГО	Ø=8			ИТОГО	
ПС19	1,6			1,6	5,2			5,2	6,8

ИНВ. № ПОДА П. ПОДПИСЬ И ДАТА ВЗЛ. И НВ. №

Т.п. 807-10-68.84 КНИ - 17.00

Лист

2

19578-02, 45

Альбом II

Типовой проект

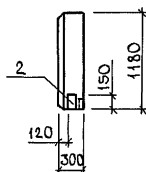
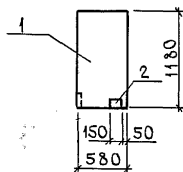

Инв. № подл. Подпись и дата Взам. инв. №

Т.п. 807-10-68.84

КНИ-18.00

ГИП	БОРИСОВ	<i>[Signature]</i>	9.12.83
Н.КОНТР.	КОЗЛОВ	<i>[Signature]</i>	22.11.83
НАЧ.ОТД.	ЯНОВСКАЯ	<i>[Signature]</i>	30.11.83
ГЛ.СПЕЦ.	ОРОЛОВА	<i>[Signature]</i>	30.11.83
РУК.ГР.	ДЕСЬКОВА	<i>[Signature]</i>	30.11.83
ИНЖЕНЕР	ДОМИН	<i>[Signature]</i>	30.11.83

ПАНЕЛЬ ПС 20

СТАДИЯ	МАССА	МАСШТАБ
Р	230	1:50
ЛИСТ 1		ЛИСТОВ 2
ЦИТЭПСЕЛЬХОЗ ВЛАДИМИР		

19578-02 46

Альбом II

ФОРМАТ	ЗОНА	ПОЗ.	ОБОЗНАЧЕНИЕ	НАИМЕНОВАНИЕ	КОЛ.	ПРИМЕЧАНИЕ
				<u>СБОРОЧНЫЕ ЕДИНИЦЫ</u>		
A3	1		1.832.1-9.1.0140000 -04	ПАНЕЛЬ ПСАБ.12.30	1	
A3	2		1.832.1-9.2.0012000	ИЗДЕЛИЕ ЗАКЛАДНОЕ М1	2	

Типовой проект

ВЕДОМОСТЬ РАСХОДА СТАЛИ НА ДОПОЛНИТЕЛЬНЫЕ ЗАКЛАДНЫЕ ИЗДЕЛИЯ, КГ

МАРКА ЭЛЕМЕНТА	ИЗДЕЛИЯ ЗАКЛАДНЫЕ							ОБЩИЙ РАСХОД
	АРМАТУРА КЛАССА				ПРОКАТ МАРКИ			
	А III				ВСТЗ КП 2			
	ГОСТ 5781-82				ГОСТ 103-76			
	ФЮ			ИТОГО	Ø=8			
ПС 20	0,8		0,8	2,6			2,6	3,4

ИНВ. № ПРОЕКТА ПОДПИСЬ И ДАТА ВЗАИМ. ИНВ. №

Т.п. 807-10-68.84 КНИ.-18.00

Лист

2

19578-02.47

Альбом II

Типовой проект

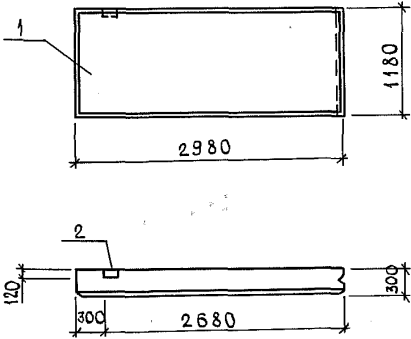

ИНВ. № ПОДЛ. ПОДПИСЬ И ДАТА ВЗАМ. ИНВ. №

ГИП	БОРИСОВ	<i>[Signature]</i>	9.12.87
Н. КОНТР.	КОЗЛОВ	<i>[Signature]</i>	30.11.83
НАЧ. ОТА	ЯНОВСКАЯ	<i>[Signature]</i>	30.11.83
ГЛ. СПЕЦ.	ФРОЛОВА	<i>[Signature]</i>	30.11.83
РУК. ГР.	ФЕСЬКОВА	<i>[Signature]</i>	30.11.83
ИНЖЕНЕР	ДОМИН	<i>[Signature]</i>	30.11.83

Т.п. 807-10-68.84

КНИИ-19.00

ПАНЕЛЬ ПС21

СТАДИЯ	МАССА	МАСШТАБ
Р	1500	1:50
Лист 1		Листов 2
ЦИТЭП СЕЛЬХОЗ ВЛАДИМИР		

Альбом II

Типовой проект

ФОРМАТ	ЗОНА	ПОЗ.	ОБОЗНАЧЕНИЕ	НАИМЕНОВАНИЕ	КОЛ.	ПРИМЕЧАНИЕ
				СБОРОЧНЫЕ ЕДИНИЦЫ		
A3	1	1.832.1-9.1.0040000-04		ПАНЕЛЬ ПСД 30.12.30-П	1	
A3	2	1.832.1-9.2.0012000		ИЗДЕЛИЕ ЗАКЛАДНОЕ М1	1	

ВЕДОМОСТЬ РАСХОДА СТАЛИ НА ДОПОЛНИТЕЛЬНЫЕ ЗАКЛАДНЫЕ ИЗДЕЛИЯ, КГ

МАРКА ЭЛЕМЕНТА	ИЗДЕЛИЯ ЗАКЛАДНЫЕ								Общий расход
	АРМАТУРА КЛАССА				ПРОКАТ МАРКИ				
	А III				ВСтЗ кп 2				
	ГОСТ 5781-82				ГОСТ 103-76				
φ 10			ИТОГО	φ=8			ИТОГО		
ПС 21	0,4				1,3			1,3	1,7

И. № ПОЛ. ПОДПИСЬ И ДАТА ВЗАМ. И. №

Т.п. 807-10-68.84 КНИ - 19.00

Лист 2

Альбом II

Типовой проект

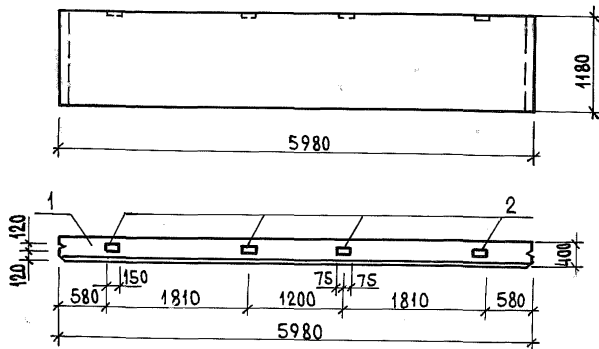

ИВ. № ПОДП. ПОДПИСЬ И ДАТА ВЗАМ. ИВ. №

Т. П. 807-10-68. 84

КЖИ-20.00

СТАДИЯ | МАССА | МАСШТАБ

Р | 3800 | 1:50

ЛИСТ 1 | ЛИСТОВ 2

ЦИТЭП СЕЛЬХОЗ
ВЛАДИМИР

ГИП	БОРИСОВ	<i>Борисов</i>	9.11.83
И. КОНТР	КОЗЛОВ	<i>Козлов</i>	30.11.83
НАЧ. ОТА	ЯНОВСКАЯ	<i>Яновская</i>	30.11.83
ГЛ. СПЕЦ.	ФРОЛОВА	<i>Фролова</i>	30.11.83
РУК. ГР.	ФЕСЬКОВА	<i>Феськова</i>	30.11.83
ИНЖЕНЕР	ФОМИН	<i>Фомин</i>	30.11.83

ПАНЕЛЬ ПС1

Альбом II

Типовой проект

ФОРМАТ	ЗОНА	ПОЗ.	ОБОЗНАЧЕНИЕ	НАИМЕНОВАНИЕ	КОЛ.	ПРИМЕЧАНИЕ
				<u>Сборочные единицы</u>		
A3	1		1.832.1-9.10010000-14	ПАНЕЛЬ ПСД 60.12.40-П	1	
A3	2		1.832.1-9.20012000	ИЗДЕЛИЕ ЗАКЛАДНОЕ М1	4	

Ведомость расхода стали на дополнительные закладные изделия, кг

МАРКА ЭЛЕМЕНТА	ИЗДЕЛИЯ ЗАКЛАДНЫЕ							ОБЩИЙ РАСХОД
	АРМАТУРА КЛАССА				ПРОКАТ МАРКИ			
	А III				Вст 3 кп 2			
	ГОСТ 5781-82				ГОСТ 103-76			
	φ 10			Итого	-δ=8		Итого	
ПС1	16		16	5,2		5,2	6,8	

Т.п. 807-10-68.84 КНИ - 20.00

Лист

2

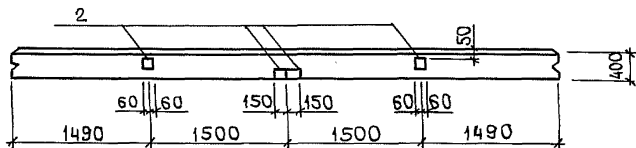
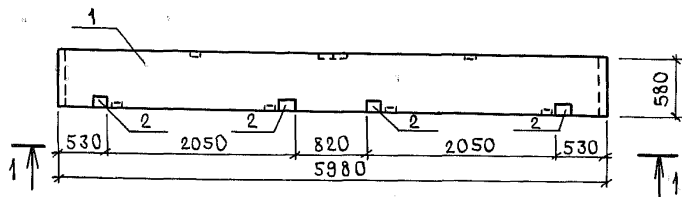

1-1

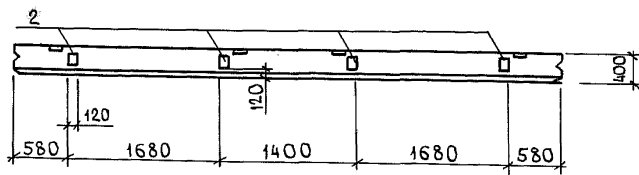

Инв. № подл. Подпись и дата. Взам. инв. №

ГИП	БОРИСОВ	<i>[Signature]</i>	9.12.83
Н.КОНТР.	КОЗЛОВ	<i>[Signature]</i>	11.2.83
НАЧ.ОТД.	ЯНОВСКАЯ	<i>[Signature]</i>	11.2.83
ГЛ.СПЕЦ.	ОРОЛОВА	<i>[Signature]</i>	30.11.83
РУК.ГР.	ДЕСЬКОВА	<i>[Signature]</i>	11.2.83
ИНЖЕНЕР	ДОМИН	<i>[Signature]</i>	1.32.83

Т.л. 807-10-68.84

КНИИ-21.00

ПАНЕЛЬ ПС2

СТАДИЯ	МАССА	МАСШТАБ
Р	1800	1:50
ЛИСТ 1	ЛИСТОВ 2	
ЦИТЭП СЕЛЬХОЗ ВЛАДИМИР		

19578-02 52

Альбом II

Типовой проект

ФОРМАТ	ЗОНА	ПОЗ.	ОБОЗНАЧЕНИЕ	НАИМЕНОВАНИЕ	КОЛ.	ПРИМЕЧАНИЕ
				<u>СБОРОЧНЫЕ ЕДИНИЦЫ</u>		
A3	1		1.832.1-9.10010000-12	ПАНЕЛЬ ПСА 60.6.40-П	1	
A3	2		1.832.1-9.20012.000	ИЗДЕЛИЕ ЗАКЛАДНОЕ М1	12	

ВЕДОМОСТЬ РАСХОДА СТАЛИ НА ДОПОЛНИТЕЛЬНЫЕ ЗАКЛАДНЫЕ ИЗДЕЛИЯ, КГ

МАРКА ЭЛЕМЕНТА	ИЗДЕЛИЯ ЗАКЛАДНЫЕ							Общий расход
	АРМАТУРА КЛАССА				ПРОКАТ МАРКИ			
	АIII				ВСТЗкп 2			
	ГОСТ 5781-82				ГОСТ 103-76			
	ФЮ			ИТОГО	-Ø=8			
ПС2	4,8		4,8	15,6			15,6	20,4

Инв. № подл. Подпись и дата Взам. инв. №

Т.п.807-10-68.84 КЖИ-21.00

Лист

2

19578-02.53

Альбом II

Типовой проект

ФОРМАТ	ЗОНА	Поз.	ОБОЗНАЧЕНИЕ	НАИМЕНОВАНИЕ	КОЛ.	ПРИМЕЧАНИЕ
				СБОРОЧНЫЕ ЕДИНИЦЫ		
A3	1		1.832.1-9.1.0020000-29	ПАНЕЛЬ ПСА60.12.40-П-УП	1	
A3	1		1.832.1-9.2.0012000	ИЗДЕЛИЕ ЗАКЛАДНОЕ М1	3	

Ведомость расхода стали на дополнительные закладные изделия, кг

МАРКА ЭЛЕМЕНТА	ИЗДЕЛИЯ ЗАКЛАДНЫЕ								Общий расход
	АРМАТУРА КЛАССА				ПРОКАТ МАРКИ				
	А III				ВСт 3кп 2				
	ГОСТ 5781-82				ГОСТ 103-76				
	Ф10			Итого	Ø=8			Итого	
ПС4	1,2			1,2	3,9			3,9	5,1

И. № пром. ПОДПИСЬ И ДАТА ВЗАМ. И. №

Т.п. 807-10-68.84 КНИ-22.00

Лист

2

19578-02, 55

Альбом II

Типовой проект

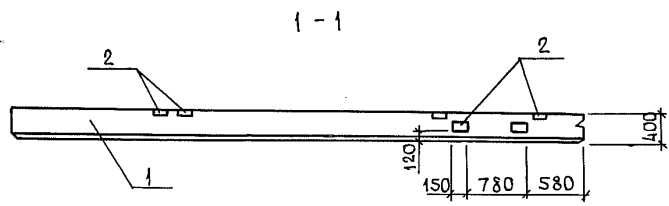
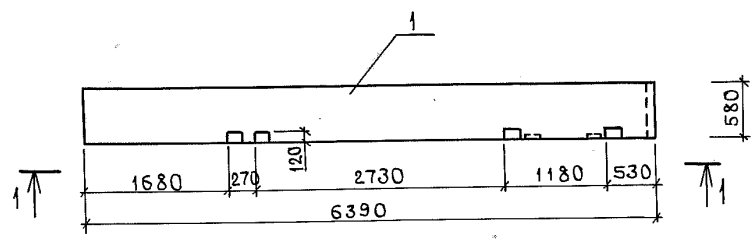

Инв. № подл. Подпись и дата. Взам. инв. №

ГИП	БОРИСОВ	<i>[Signature]</i>	9.12.83
Н.КОНТР.	КОЗЛОВ	<i>[Signature]</i>	1.12.83
НАЧ.ОТД.	ЯНОВСКАЯ	<i>[Signature]</i>	1.12.83
ГЛ.СПЕЦ.	ФРОЛОВА	<i>[Signature]</i>	30.11.83
РУК.ГР.	ФЕЬСКОВА	<i>[Signature]</i>	1.12.83
ИНЖЕНЕР	ДОМИН	<i>[Signature]</i>	1.12.83

Т.п. 807-10-68.84

КНИ-23.00

ПАНЕЛЬ ПСБ

СТАДИЯ	МАССА	МАСШТАБ
Р	2000	1:50
ЛИСТ	ЛИСТОВ	
ЦИТЭП СЕЛЬХОЗ ВЛАДИМИР		

Альбом II

Типовой проект

ФОРМАТ	ЗОНА	Поз.	ОБОЗНАЧЕНИЕ	НАИМЕНОВАНИЕ	КОЛ.	ПРИМЕЧАНИЕ
				<u>СБОРОЧНЫЕ ЕДИНИЦЫ</u>		
A3	1	1.832.1-9.1.0020000-25		ПАНЕЛЬ ПСА 60,6,40-П-УП	1	
A3	2	1.832.1-9.200012000		ИЗДЕЛИЕ ЗАКЛАДНОЕ М1	6	

ВЕДОМОСТЬ РАСХОДА СТАЛИ НА ДОПОЛНИТЕЛЬНЫЕ ЗАКЛАДНЫЕ ИЗДЕЛИЯ, КГ

МАРКА ЭЛЕМЕНТА	ИЗДЕЛИЯ ЗАКЛАДНЫЕ								Общий расход
	АРМАТУРА КЛАССА				ПРОКАТ МАРКИ				
	A III				ВСт 3кп 2				
	ГОСТ 5781-82				ГОСТ 103-76				
	Ф10			ИТОГО	-d=8			ИТОГО	
ПСБ	2,4		2,4	7,8			7,8	10,2	

Инв. № прол. Подпись и дата ВЗАМ. И. В. №

Т.п. 807-10-6884 КНИ - 23.00

Лист

2

19578-02 57

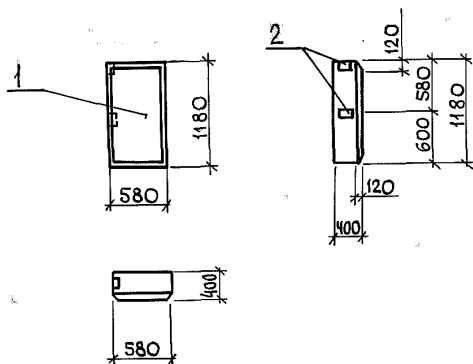

Инв. № подл. Подпись и дата Взам. инв. №

ГИП	БОРИСОВ	<i>[Signature]</i>	20.2.84
Н. КОНТР.	КОЗЛОВ	<i>[Signature]</i>	20.2.84
НАЧ. ОТД.	ЯНОВСКАЯ	<i>[Signature]</i>	20.2.84
ГЛ. СПЕЦ.	ФРОЛОВА	<i>[Signature]</i>	20.2.84
РУК. ГР.	ФЕЬСЬКОВА	<i>[Signature]</i>	20.2.84
ИНЖЕНЕР	ФОМИН	<i>[Signature]</i>	20.2.84

Т.п. 807-10-68.84

КЖИ-24.00

ПАНЕЛЬ ПСВ

Стадия | Масса | Масштаб

р | 370 | 1:50

Лист 1 | Листов 2

ЦИТЭП СЕЛЬХОЗ
ВЛАДИМИР

19578-02 58

Альбом II

Типовой проект

ФОРМАТ	ЗОНА	Поз.	ОБОЗНАЧЕНИЕ	НАИМЕНОВАНИЕ	КОЛ.	ПРИМЕЧАНИЕ
				СБОРОЧНЫЕ ЕДИНИЦЫ		
А3	1	1.832.1-9.1.0150000		ПАНЕЛЬ ПСА 6.12.40-П	1	
А3	2	1.832.1-9.200.12000		ИЗДЕЛИЕ ЗАКЛАДНОЕ М1	2	

ВЕДОМОСТЬ РАСХОДА СТАЛИ НА ДОПОЛНИТЕЛЬНЫЕ ЗАКЛАДНЫЕ ИЗДЕЛИЯ, КГ

МАРКА ЭЛЕМЕНТА	ИЗДЕЛИЯ ЗАКЛАДНЫЕ								Общий РАСХОД
	АРМАТУРА КЛАССА				ПРОКАТ МАРКИ				
	А III				ВСтЗ кп 2				
	ГОСТ 5781-82				ГОСТ 103-76				
Ф10			Итого	δ=8			Итого		
ПС8	0,8		0,8	2,6			2,6	3,4	

Инв. № подл. Подпись и дата Взам. инв. №

Т. п. 807-10-68.84 КНИ-24.00

Лист

2

19578-02 59

Альбом II

Типовой проект

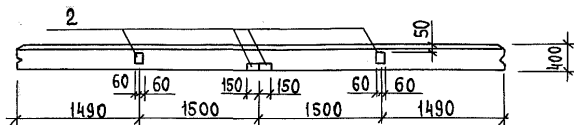
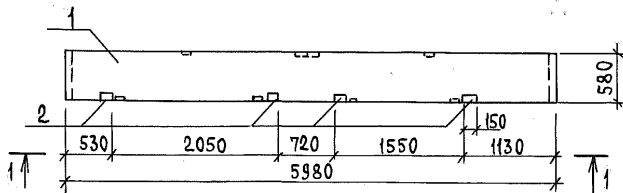

1-1

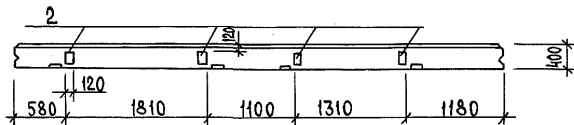

ИНВ. № ПОДЛ. ПОДПИСЬ И ДАТА ВЗАМ. ИНВ. №

ГИП	БОРИСОВ	<i>[Signature]</i>	9.12.83
И. КОНТР.	КОЗЛОВ	<i>[Signature]</i>	1.12.83
НАЧ. ОТД.	ЯНОВСКАЯ	<i>[Signature]</i>	1.12.83
ГЛ. СПЕЦ.	ФРОЛОВА	<i>[Signature]</i>	30.11.83
РУК. ГР.	ФЕЬСКОВА	<i>[Signature]</i>	1.12.83
ИНЖЕНЕР	ФОМИН	<i>[Signature]</i>	1.12.83

Т.п. 807-10-68.84

КЖИ -25.00

ПАНЕЛЬ ПС9

СТАДИЯ | МАССА | МАСШТАБ

Р | 1800 | 1:50

ЛИСТ 1 | ЛИСТОВ 2

ЦИТЭП сельхоз
ВЛАДИМИР

Альбом II

Типовой проект

ФОРМАТ	ЗОНА	Поз.	ОБОЗНАЧЕНИЕ	НАИМЕНОВАНИЕ	КОЛ.	ПРИМЕЧАНИЕ
				<u>СБОРОЧНЫЕ ЕДИНИЦЫ</u>		
А3	1		1.832.1-9 1.0010 000-12	Панель ПСД60.6.40-П	1	
А3	2		1.832.1-9 20012 000	ИЗДЕЛИЕ ЗАКЛАДНОЕ М1	12	

ВЕДОМОСТЬ РАСХОДА СТАЛИ НА ДОПОЛНИТЕЛЬНЫЕ ЗАКЛАДНЫЕ ИЗДЕЛИЯ, КГ

МАРКА ЭЛЕМЕНТА	ИЗДЕЛИЯ ЗАКЛАДНЫЕ							Общий расход
	Арматура класса				Прокат марки			
	АIII				Вст 3 кл 2			
	ГОСТ 5781-82				ГОСТ 103-76			
	φ 10		Итого	-δ=8			Итого	
ПС 9	4,8		4,8	15,6			15,6	20,4

Инв. № подл. Подпись и дата Взам. инв. №

Т.п. 807-10-68.84 КНИ - 25.00

Лист

2

Альбом II

Типовой проект

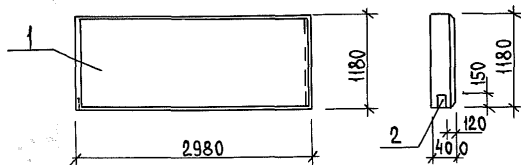

Лист № подл. Подпись и дата. Взам. инв. №

Т.Л. 807-10-68.84

КНИ-26.00

СТАДИЯ | МАССА | МАСШТАБ

ПАНЕЛЬ ПС10

Р | 1900 | 1:50

Лист 1 | Листов 2

ЦИТЭП СЕЛЬХОЗ
ВЛАДИМИР

ГИП	БОРИСОВ	<i>Борисов</i>	9.12.83
Н.КОНТР.	КОЗЛОВ	<i>Козлов</i>	30.11.83
НАЧ.ОТД.	ЯНОВСКАЯ	<i>Яновская</i>	30.11.83
ГЛ.СПЕЦ.	ФРОЛОВА	<i>Фролова</i>	30.11.83
РУК.ГР.	ФЕСЬКОВА	<i>Феськова</i>	30.11.83
ИНЖЕНЕР	ФОМИН	<i>Фомин</i>	30.11.83

КОЛДУРОВА РЕБДОВА ФОРМАТ А4

19578-02 62

Альбом II

Типовой проект

ФОРМАТ	ЗОНА	ПОЗ.	ОБОЗНАЧЕНИЕ	НАИМЕНОВАНИЕ	КОЛ.	ПРИМЕЧАНИЕ
				СБОРОЧНЫЕ ЕДИНИЦЫ		
А3	1		1.832.1-9.1.005 0000-02	Панель ПСД 30.12.40-П	1	
А3	2		1.832.1-9 2 0012 000	ИЗДЕЛИЕ ЗАКЛАДНЫЕ М1	1	

Ведомость расхода стали на дополнительные закладные изделия кг

МАРКА ЭЛЕМЕНТА	ИЗДЕЛИЯ ЗАКЛАДНЫЕ							Общий расход
	Арматура класса			Прокат марки				
	А III			Вст 3 кл 2				
	ГОСТ 5781-82			ГОСТ 103-76				
	φ 10		Итого	-δ=8			Итого	
ПС10	0,4		0,4	1,3			1,3	1,7

Т.п. 806-10-68.84 КИИ-26.00

Лист 2

АЛЬБОМ II

Типовой проект

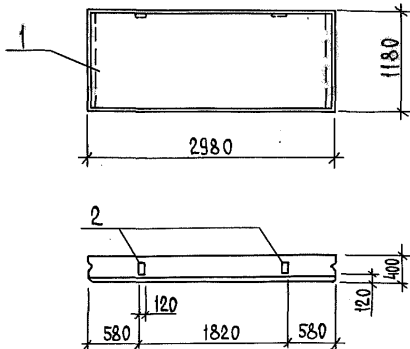

Ш.№ ПОДЛ. ПОДПИСЬ И ДАТА ВЗАМ. Ш.№

ГИП	БОРИСОВ	<i>[Signature]</i>	9.12.83	
Н.КОНТР.	КОЗЛОВ	<i>[Signature]</i>	30.11.83	
НАЧ.ОТД.	ЯНОВСКАЯ	<i>[Signature]</i>	30.11.83	
ГЛ.СПЕЦ.	ФРОЛОВА	<i>[Signature]</i>	30.11.83	
РУК.ГР.	ФЕСЬКОВА	<i>[Signature]</i>	30.11.83	
ИНЖЕНЕР	ФОМИН	<i>[Signature]</i>	30.11.83	

Т. п. 806-10-68.84

КЖИ-27.00

ПАНЕЛЬ ПСН

СТАДИЯ | МАССА | МАСШТАБ

Р | 1900 | 1:50

ЛИСТ 1 | ЛИСТОВ 2

ЦИТЭ П сельхоз
Владимир

Альбом II

Типовой проект

Формат	Зона	Поз.	Обозначение	Наименование	Кол.	Примечание
				Сборочные единицы		
A3	1		1.832.1-9.10050000-02	Панель ПСД 30.12.40-П	1	
A3	2		1.832.1-9.2.0012000	Изделие закладное М1	2	

Ведомость расхода стали на дополнительные закладные изделия, кг

Марка элемента	Изделия закладные								Общий расход
	Арматура класса				Прокат марки				
	А III				Вст 3 кл 2				
	ГОСТ 5781-82				ГОСТ 103-76				
	Ф10			Итого	δ=8			Итого	
ПС II	0,8			0,8	2,6			2,6	3,4

Инв. № подл. Подпись и дата. Взам. инв. №

Т.л. 806-10-68.84 КЖИ - 27.00

Лист

2

Альбом II

ТИПОВОЙ ПРОЕКТ

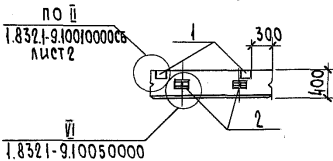
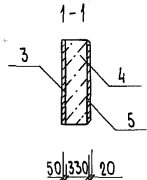
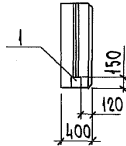
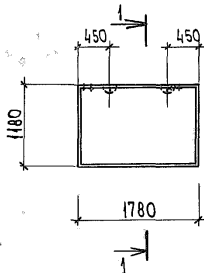

ИВ. ИСПОЛ. ПОДПИСЬ И ДАТА ВЗ. АМ. ИВ. ИВ.

ГИП	БОРИСОВ	<i>[Signature]</i>	9.12.83
И. КОНТР.	КОЗЛОВ	<i>[Signature]</i>	30.11.83
НАЧ. ОТД.	ЯНОВСКАЯ	<i>[Signature]</i>	30.11.83
ГЛ. СПЕЦ.	ФРОЛОВА	<i>[Signature]</i>	30.11.83
РУК. ГР.	ФЕСЬКОВА	<i>[Signature]</i>	30.11.83
ИНЖЕНЕР	ФОМИН	<i>[Signature]</i>	30.11.83

Т.п. 806-10-68.84

КНИЖ-28.00

ПАНЕЛЬ ПСИ2

СТADIЯ / МАССА / МАСШТАБ

Р 1010 1:50

ЛИСТ 1 / ЛИСТОВ 2

ЦИТЭП СЕЛЬКОЗ
ВЛАДИМИР

Альбом II

Типовой проект

Формат	Зона	Поз.	Обозначение	Наименование	Кол.	Примечание
				<u>СБОРОЧНЫЕ ЕДИНИЦЫ</u>		
A3	1		1.832.1-9.20012000	Изделие закладное М1	3	
				<u>ДЕТАЛИ</u>		
A3	2		1.832.1-9.2.0011001	Петля для подъема ПМ14-2	2	
				<u>МАТЕРИАЛЫ</u>		
A4	3		кни-ту	Изолирующий слой	0,1	м ³
A4	4		кни-ту	Теплоизоляционный слой	0,71	
A4	5		кни-ту	Цементно-песчаный раствор М100	0,04	

Ведомость расхода стали на дополнительные закладные изделия, кг

МАРКА ЭЛЕМЕНТА	ИЗДЕЛИЯ ЗАКЛАДНЫЕ								Общий расход
	АРМАТУРА КЛАССА				ПРОКАТ МАРКИ				
	A I		A II		В ст 3 к 2				
	ГОСТ 5781-82				ГОСТ 103-76				
	Ø14	Итого	Ø10	Итого	-6-8			Итого	
ПС12	3,2	3,2	1,2	1,2	3,9			3,9	8,3

Т.п. 807-10-68.84КНИ-28.00

Лист

2

Альбом II

Типовой проект

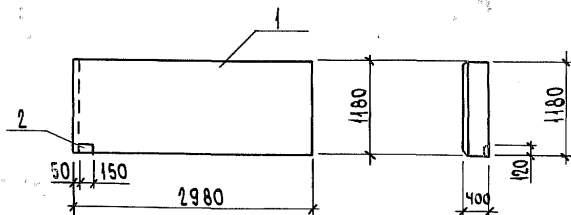

Изм. № подл. Подпись и дата. Взам. инв. №

Т.п. 807-10-68.84

КЖИ-29.00

Стация | Масса | Масштаб

Р | 1900 | 1:50

Лист 1 | Листов 2

Панель ПС13

ЦИТЭП сельхоз
Владимир

ГЛП	БОРИСОВ	<i>[Signature]</i>	9.12.83
Н.КОНТР.	КОЗЛОВ	<i>[Signature]</i>	2.12.83
НАЧ.ОТД.	ЯНОВСКАЯ	<i>[Signature]</i>	2.12.83
ГЛ.СПЕЦ.	ФРОЛОВА	<i>[Signature]</i>	2.12.83
РУК.ГР.	ФЕСЬКОВА	<i>[Signature]</i>	2.12.83
ИНЖЕНЕР	ФОМИН	<i>[Signature]</i>	1.12.83

Альбом II

Типовой проект

ФОРМАТ	ЗОНА	ПОЗ.	ОБОЗНАЧЕНИЕ	НАИМЕНОВАНИЕ	КОЛ.	ПРИМЕЧАНИЕ
				СБОРОЧНЫЕ ЕДИНИЦЫ		
A3	1		1.832.1-9.1.0050000-02	Панель ПСД 30.12.40-п	1	
A3	2		1.832.1-9.200.12000	Изделие закладное М1	1	

Ведомость расхода стали на дополнительные закладные изделия, кг

МАРКА ЭЛЕМЕНТА	ИЗДЕЛИЯ ЗАКЛАДНЫЕ							Общий расход
	АРМАТУРА КЛАССА				ПРОКАТ МАРКИ			
	А III				В ст 3 кл 2			
	ГОСТ 5781-82				ГОСТ 103-76			
	Ø 10			Итого	-8-8			
ПС13	0,4			0,4	1,3			1,7

Инв. № подл. Подпись и дата Взам. инв. №

Т. л. 807-10-68.84 КЖИ-29.00

Лист

2

Альбом II

Типовой проект

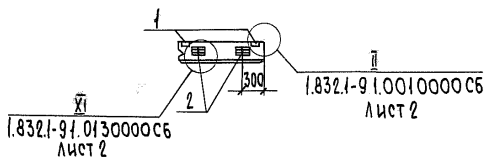
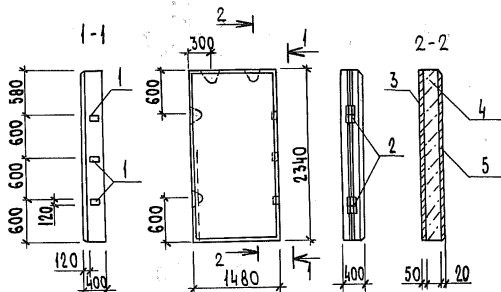
1.832.1-91.0130000С6
Лист 21.832.1-91.0010000С6
Лист 2

Т.п. 807-10-68.84

КЖИ-30.00

Г.П.	БОРИСОВ	<i>[Signature]</i>	9.12.83
Ч.КОНТ.	КОЗЛОВ	<i>[Signature]</i>	5.01.84
НАЧ.ОТД.	ЯНОВСКАЯ	<i>[Signature]</i>	20.11.83
ГЛ.СПЕЦ.	ФРОЛОВА	<i>[Signature]</i>	30.11.83
РУК.ГР.	ФЕСЬКОВА	<i>[Signature]</i>	30.11.83
ИНЖ.	ФОМИН	<i>[Signature]</i>	30.11.83

ПАНЕЛЬ ПСИ4

СТАНЦИЯ / МАССА / МАСШТАБ

Р / 1900 / 1:50

ЛИСТ 1 / ЛИСТОВ 2

ЦИТЭПсельхоз
Владимир

Копировала Балакирева

Формат А4

19578-02 70

Имя, Фамилия, Подпись и Дата

Альбом II

Типовой проект

ФОРМАТ	ЗОНА	ПОЗ.	ОБОЗНАЧЕНИЕ	НАИМЕНОВАНИЕ	КОЛ.	ПРИМЕЧАНИЕ
				<u>СБОРОЧНЫЕ ЕДИНИЦЫ</u>		
A3	1		1.832.1-9.20012000	ИЗДЕЛИЕ ЗАКЛАДНОЕ М1 <u>ДЕТАЛИ</u>	5	
A3	2		1.832.1-9.20011001-08	ПЕТЛЯ ДЛЯ ПОДЪЕМА ПМ16-2	4	
				<u>МАТЕРИАЛЫ</u>		
A4	3		КНИ-ТУ	ИЗОЛИРУЮЩИЙ СЛОЙ	0,17	м ³
A4	4		КНИ-ТУ	ТЕПЛОИЗОЛЯЦИОННЫЙ СЛОЙ	1,19	
A4	5		КНИ-ТУ	ЦЕМЕНТНО-ПЕСЧАНЫЙ РАСТВОР М100	0,07	

Ведомость расхода стали на дополнительные закладные изделия, кг

МАРКА ЭЛЕМЕНТА	ИЗДЕЛИЯ ЗАКЛАДНЫЕ								Общий расход
	АРМАТУРА КЛАССА				ПРОКАТ МАРКИ				
	A I		A II		BcT3кп2				
	ГОСТ 5781-82				ГОСТ 103-76				
	φ16	Итого	φ10	Итого	-δ-8			Итого	
пс14	8,4	8,4	2,0	2,0	6,5			6,5	16,9

Т.п. 807-10-68.84 КЖИ-30.00

Лист

2

Альбом II

Типовой проект

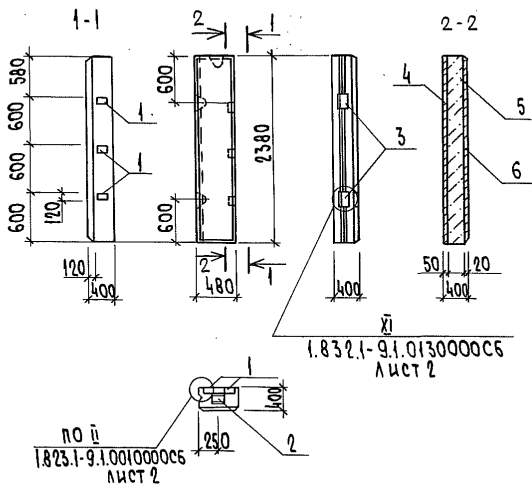

ИЗВ. И ПОДЛ. ПОДПИСЬ И ДАТА ВЗАИМ. ИЗВ. Ч

			Т.л. 807-10-68.84		КНИ-31.00		
			ПАНЕЛЬ ПС16		СТАРИЯ	МАССА	МАСШТАБ
					Р	370	1:50
					ЛИСТ	1	ЛИСТОВ 2
					ЦИТЭПСЕЛЬХОЗ ВЛАДИМИР		

Альбом II

Типовой проект

ФОРМАТ	ЗОНА	ПОС.	ОБОЗНАЧЕНИЕ	НАИМЕНОВАНИЕ	КОЛ.	ПРИМЕЧАНИЕ
				<u>СБОРОЧНЫЕ ЕДИНИЦЫ</u>		
A3	1		1.832.1-9.20012000	Изделие закладное М1 <u>ДЕТАЛИ</u>	5	
				<u>ПЕЛЫ ДЛЯ ПОДЪЕМА</u>		
A3	2		1.832.1-9.2.0011001-01	ПМ10-2	1	
A3	3		1.832.1-9.20011001	ПМ10-1	2	
				<u>МАТЕРИАЛЫ</u>		
A4	4		КНИ-ТУ	Изолирующий слой	0,06	м ³
A4	5		КНИ-ТУ	Теплоизоляционный слой	0,4	
A4	6		КНИ-ТУ	Цементно-песчаный		
				раствор М100	0,03	

Ведомость расхода стали на дополнительные закладные изделия, кг

МАРКА ЭЛЕМЕНТА	ИЗДЕЛИЯ ЗАКЛАДНЫЕ								Общий расход
	АРМАТУРА КЛАССА				ПРОКАТ МАРКИ				
	A I		A III		Bст3 кп2				
	ГОСТ 5781-82				ГОСТ 103-76				
	Φ10	Итого	Φ10	Итого	-δ-8			Итого	
ПС16	2.0	2.0	2.0	2.0	6.5			6.5	10.5

ИЗВ. И ПОДП. ПОДПИСЬ И ДАТА ВЗАМ. ИЛИ ВЛ.

Т.п. 807-10-68,84 КНИ-31.00

Лист 2

Альбом II

Типовой проект

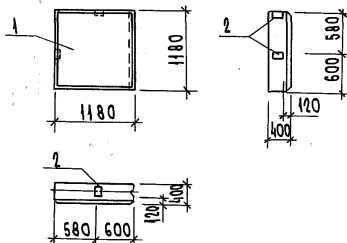

Имя, И.П.О. Подпись и дата. Взам. инв. №

Г.И.П.	БОРИСОВ	<i>[Signature]</i>	9.12.83
Н.КОНТР.	КОЗЛОВ	<i>[Signature]</i>	1.12.83
НАЧ.ОТД.	ЯНОВСКАЯ	<i>[Signature]</i>	1.12.83
ГЛ.СПЕЦ.	ФРОЛОВА	<i>[Signature]</i>	30.11.83
РУК.ГР.	ФЕСЬКОВА	<i>[Signature]</i>	1.12.83
ИНЖЕНЕР	ФОМИН	<i>[Signature]</i>	30.11.83

Т. п. 807-10-68.84

КНИ-32.00

Панель ПС17

СТАЯНЯ | МАССА | МАСШТАБ

Р

740

1:50

Лист 1 | Листов 2

ЦЦТЭПсельхоз
Владимир

Альбом II

Типовой проект

ФОРМАТ	ЗОНА	ПОЗ.	ОБОЗНАЧЕНИЕ	НАИМЕНОВАНИЕ	КОЛ.	ПРИМЕЧАНИЕ
				СБОРОЧНЫЕ ЕДИНИЦЫ		
A3	1		1.832.1-9.1.0150000-01	Панель ПСД 12.12.40-П	1	
A3	2		1.832.1-9.10012000	ИЗДЕЛИЕ ЗАКЛАДНОЕ М1	3	

ВЕДОМОСТЬ РАСХОДА СТАЛИ НА ДОПОЛНИТЕЛЬНЫЕ ЗАКЛАДНЫЕ ИЗДЕЛИЯ, кг

МАРКА ЭЛЕМЕНТА	ИЗДЕЛИЯ ЗАКЛАДНЫЕ								Общий расход
	АРМАТУРА КЛАССА				ПРОКАТ МАРКИ				
	А II				В ст 3 кп 2				
	ГОСТ 5781-82				ГОСТ 103-76				
	Φ10			Итого	δ=8			Итого	
ПС17	1.2			1.2	3.9			3,9	5.1

Имя, № подл. Подпись и дата (в зам. инв. л)

Т.п.807-10-68.84 КИШ-32.00 Лист 2

Альбом II

Типовой проект

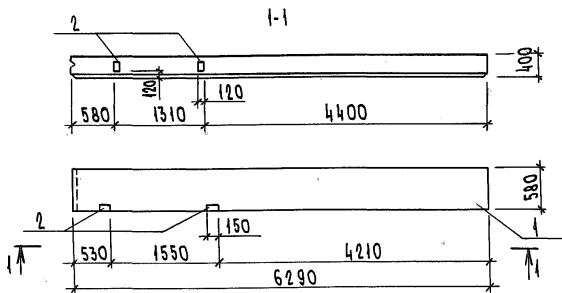

Т. п. 807-10-68.84

КЩЦ-33.00

Г.П.	БОРИСОВ	<i>[Signature]</i>	9.12.83
Н.КОНТ.	КОЗЛОВ	<i>[Signature]</i>	1.12.83
НАЧ.ОТД.	ЯНОВСКАЯ	<i>[Signature]</i>	1.12.83
ГЛ.СПЕЦ.	ФДОЛОВА	<i>[Signature]</i>	30.11.83
РУК.ГР.	ФЕСЬКОВА	<i>[Signature]</i>	1.11.83
ИНЖЕНЕР	ФОМИН	<i>[Signature]</i>	30.11.83

Панель ПС19

СТАДИЯ	МАССА	МАСШТАБ
Р	2000	1:50
ЛИСТ 1	ЛИСТОВ 2	
ЦЦТЭП СЕЛЬХОЗ ВЛАДИМИР		

Альбом II

Типовой проект

Формат	Зона	Поз.	Обозначение	Наименование	Кол.	Примечание
				СБОРОЧНЫЕ ЕДИНИЦЫ		
А3	1		1.832.1-9.1.0020000-24	ПАНЕЛЬ ПСА 60.6.40-п-у	1	
А3	2		1.832.1-9.2.0012000	ИЗДЕЛИЕ ЗАКЛАДНОЕ М1	4	

ВЕДОМОСТЬ РАСХОДА СТАЛИ НА ДОПОЛНИТЕЛЬНЫЕ ЗАКЛАДНЫЕ ИЗДЕЛИЯ, кг

МАРКА ЭЛЕМЕНТА	ИЗДЕЛИЯ ЗАКЛАДНЫЕ								Общий расход
	АРМАТУРА КЛАССА				ПРОКАТ МАРКИ				
	А III				ВСт 3кп 2				
	ГОСТ 5781-82				ГОСТ 103-76				
	φ10			Итого	δ-8			Итого	
ПС 19	1,6			1,6	5,2			5,2	6,8

Инв. и подл. Подпись и дата Взам. инв. №

Т.п. 807-10-68.84 КИИ-33.00

Лист

2

Альбом II

Типовой проект

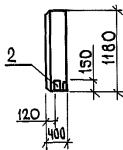
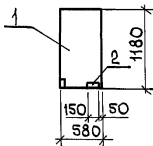

Инв. № подл. Подпись и дата Взам. инв. №

ГИП	БОРИСОВ	<i>Борисов</i>	20.2.84	
Н. контр	КОЗЛОВ	<i>Козлов</i>	20.2.84	
НАЧ. отд.	ЯНОВСКАЯ	<i>Яновская</i>	20.2.84	
ГЛ. СПЕЦ	ФРОЛОВА	<i>Фролова</i>	20.2.84	
РУК. ГР.	ФЕЬСЬКОВА	<i>Феьськова</i>	20.2.84	
ИНЖЕНЕР	ФОМИН	<i>Фомин</i>	20.2.84	

Т. л. 807-10-68. 84

КНИ-34.00

ПАНЕЛЬ ПС 20

СТАДИЯ	МАССА	МАСШТАБ
р	370	1:50
Лист 1		Листов 2

ЦИТЭП СЕЛЬХОЗ
ВЛАДИМИР

КОПИРОВАНА И КРАС.

ФОРМАТ А4

19578-02 78

Альбом II

Тыловой проект

ФОРМАТ	ЗОНА	Поз.	ОБОЗНАЧЕНИЕ	НАИМЕНОВАНИЕ	КОЛ.	ПРИМЕЧАНИЕ
				СБОРОЧНЫЕ ЕДИНИЦЫ		
A3	1		1.832.1-9.1.0150000	ПАНЕЛЬ ПСА 6.12.40-П	1	
A3	2		1.832.1-9.2.0012000	ИЗДЕЛИЕ ЗАКЛАДНОЕ М1	2	

ВЕДОМОСТЬ РАСХОДА СТАЛИ НА ДОПОЛНИТЕЛЬНЫЕ ЗАКЛАДНЫЕ ИЗДЕЛИЯ, КТ

МАРКА ЭЛЕМЕНТА	ИЗДЕЛИЯ ЗАКЛАДНЫЕ							Общий расход
	АРМАТУРА КЛАССА				ПРОКАТ МАРКИ			
	А II				Вст 3 кл 2			
	ГОСТ 5781-82				ГОСТ 103-76			
Φ10			Итого	-8-8			Итого	
ПС20	0,8		0,8	2,6			2,6	3,4

Имя, Фамилия, Подпись и дата. Взят. Инв. №

Т.п. 807-10-68.84 КИИ-34.00

Лист

2

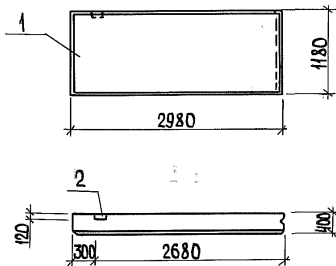

Т.п. 807-10-68.84

КНИ-35.00

Панель ПС21

Стадия	Масса	Масштаб
Р	1900	1:50
Лист 1		Листов 2
ЦНТЭПсельхоз Владимир		

Р 1900 1:50

Лист 1 Листов 2

ЦНТЭПсельхоз
Владимир

ГИП	БОРИСОВ	<i>[Signature]</i>	9.11.85
Н.КОНТР.	КОЗЛОВ	<i>[Signature]</i>	30.11.85
НАЧ.ОТД.	ЯНОВСКАЯ	<i>[Signature]</i>	30.11.85
ГЛ. СПЕЦ.	ФРОЛОВА	<i>[Signature]</i>	30.11.85
РУК. ГР.	ФЕСЬКОВА	<i>[Signature]</i>	30.11.85
ИНЖЕНЕР	ФОМИН	<i>[Signature]</i>	30.11.85

Копировал Ящук

Формат А4

19578-02 80

Альбом II

ФОРМАТ	ЗОНА	ПОВ.	ОБОЗНАЧЕНИЕ	НАИМЕНОВАНИЕ	КОЛ.	ПРИМЕЧАНИЕ
				СБОРОЧНЫЕ ЕДИНИЦЫ		
A3	1		1.832.1-9.1.0050000-02	ПАНЕЛЬ ПСД 30.12.40-П	1	
A3	2		1.832.1-9.2.0012000	ИЗДЕЛИЕ ЗАКЛАДНОЕ М1	1	

Типовой проект

Ведомость расхода стали на дополнительные закладные изделия, кг

МАРКА ЭЛЕМЕНТА	ИЗДЕЛИЯ ЗАКЛАДНЫЕ								ОБЩИЙ РАСХОД
	АРМАТУРА КЛАССА				ПРОКАТ МАРКИ				
	AIII				ВСТЗ кп2				
	ГОСТ 5781-82				ГОСТ 103-76				
	Ф10			Итого	с=8			Итого	
ПС21	0,4			0,4	1,3			1,3	1,7

ИНВ. № ПОС. Л. ПОДПИСЬ И ДАТА ВЗАИМ. ИНВ. №

Т.п. 807-10-68.84 КНИ-35.00

Лист

2

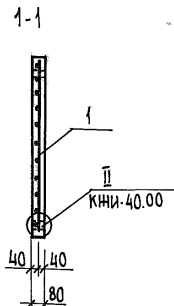
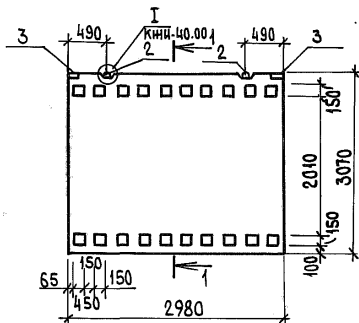

Т. п. 807-10-68.84

КЖИ-36.00

ПАНЕЛЬ ПЕРЕГОРОДКИ ПГ1

СТАДИЯ | МАССА | МАСШТАБ

Р | 1880 кг | 1:50

ЛИСТ 1 | ЛИСТОВ 2

ЦИТЭПСЕЛЬХОЗ
ВЛАДИМИР

ГИП	БОРИСОВ	<i>[Signature]</i>	9.12.82
Ч. КОНТР.	КОЗЛОВ	<i>[Signature]</i>	30.11.82
НАЧ. ОТД.	ЯНОВСКАЯ	<i>[Signature]</i>	30.11.82
Л. СПЕЦ.	ФРОЛОВА	<i>[Signature]</i>	30.11.82
РУК. ГР.	ФЕСЬКОВА	<i>[Signature]</i>	30.11.82
ИНЖ.	ОМИН	<i>[Signature]</i>	30.11.82

КОПИРОВАЛА *[Signature]*

ФОРМАТ А4

19578-02 82

Альбом II

Типовой проект

Формат	Зона	Поз.	Обозначение	Наименование	Кол.	Примечание
				<u>СБОРОЧНЫЕ ЕДИНИЦЫ</u>		
A4	1		КНИ-36.01	СЕТКА АРМАТУРНАЯ С1	1	
				ИЗДЕЛИЯ ЗАКЛАДНЫЕ		
A4	2		1.400-9, вып. 1	УП1-7	2	
A3	3		1.400-15. 81.560	МН558	2	
				<u>МАТЕРИАЛЫ</u>		
				БЕТОН М150	0,75	м ³

Выборка стали на один элемент, кг

Марка элемента	Арматурные изделия				Закладные изделия				Общий расход
	Арм. сталь ТУ14-4-659-75				Арматура класса		Прокат марки		
	класс ВР1				AI	AIII	ВстЗкп2		
	Ф				ГОСТ 5781-82		ГОСТ 103-76		
ПГ1	5				Ф12	Ф8	С8		15,69
	12,5				1,39	0,4	1,4		

ИВ. № ПОДП. ПОДПИСЬ И ДАТА ВЗАИМ. ИВ. №

Т.п. 807-10-68.84 КНИ-36.00

Лист

2

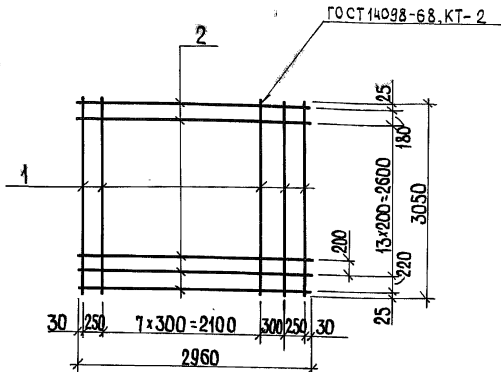

ФОРМАТ	ЗОНА	ПОЗ.	ОБОЗНАЧЕНИЕ	НАИМЕНОВАНИЕ	КОЛ.	ПРИМЕЧАНИЕ
				<u>ДЕТАЛИ</u>		
				Ф5 ВР I TУ14-4-659-75		
Б4		1	КНИ-36.01	L=3050	16	
Б4		2	КНИ-36.01	L=2960	11	

ИНВ. № ПОСЛ. ПОДПИСЬ И ДАТА ВЗАМ. ИНВ. №

Т. л. 807-10-68.84

КНИ-36.01

ГИП	БОРИСОВ	<i>[Signature]</i>	2.12.83
Н. КОНТР.	КОЗЛОВ	<i>[Signature]</i>	30.11.83
НАЧ. ОТД.	ЯНОВСКАЯ	<i>[Signature]</i>	30.11.83
А. СПЕЦ.	ФРОЛОВА	<i>[Signature]</i>	30.11.83
РУК. ГР.	ФЕСЬКОВА	<i>[Signature]</i>	30.11.83
ИНЖ.	ФОМИН	<i>[Signature]</i>	30.11.83

СЕТКА АРМАТУРНАЯ С1

СТАДИЯ

Р

МАССА

12,5

МАСШТАБ

1:50

ЛИСТ

ИНСТОВ 1

ЦИТЭП СЕЛЬХОЗ
ВЛАДИМИР

КОПИРОВАЛ ЯЩУК

ФОРМАТ А4

19578-02 84

Альбом II

Типовой проект

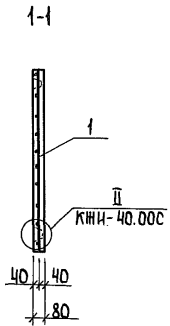
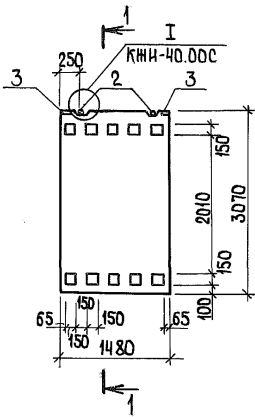

ИНВ. № ГЛОВА. ПОДПИСЬ И ДАТА ВЗАМ. ИНВ. №

ГИП	БОРИСОВА	<i>[Signature]</i>	9.12.83
Н. КОНТР.	КОЗЛОВ	<i>[Signature]</i>	2.12.83
НАЧ. ОТД.	ЯНОВСКАЯ	<i>[Signature]</i>	4.12.83
ГЛ. СПЕЦ.	ФРОЛОВА	<i>[Signature]</i>	2.12.83
РУК. ГР.	ФЕСЬКОВА	<i>[Signature]</i>	2.12.83
ИНЖ.	ФОМИН	<i>[Signature]</i>	1.12.83

Т. п. 807-10-68.84		КНИИ-37.00	
ПАНЕЛЬ ПЕРЕГОРОДКИ ПГ2	СТАЦИЯ	МАССА	МАСШТАБ
	Р	940	1:50
		ЛИСТ 1	ЛИСТОВ 2
ЦИТЭП СЕЛЬХОЗ ВЛАДИМИР			

КОПИРОВАЛ ЯЩУК

ФОРМАТ А4

19578-02

85

Альбом II

Типовой проект

Формат	Зона	Поз.	Обозначение	Наименование	Кол.	Примечание
				<u>СБОРОЧНЫЕ ЕДИНИЦЫ</u>		
A4		1	КНИ-37.00	СЕТКА АРМАТУРНАЯ С1	1	
				ИЗДЕЛИЯ ЗАКЛАДНЫЕ		
A4		2	1.400-9, вып.1	УП1-7	2	
A3		3	1.400-15. 81. 560	МН558	2	
				<u>МАТЕРИАЛЫ</u>		
				БЕТОН М 150	0,37	м ³

ВЫБОРКА СТАЛИ НА ОДИН ЭЛЕМЕНТ, КГ

МАРКА ЭЛЕМЕНТА	АРМАТУРНЫЕ ИЗДЕЛИЯ				ЗАКЛАДНЫЕ ИЗДЕЛИЯ				ОБЩИЙ РАСХОД
	АРМ.СТАЛЬ ТУ14-4-659-75				АРМАТУРА КЛАССА		ПРОКАТ МАРКИ		
	КЛАСС ВР I				AI	AIII	Вст 3 кл 2		
	Ф				ГОСТ 5781-82		ГОСТ 103-76		
ПГ2	8,9				Ф12	Ф8	Г8		12,9

Имя, № подл., Подпись и дата Взам. инв. №

Т.п. 807-10-68.84 КНИ-37.00

Лист

2

Альбом II

Типовой проект

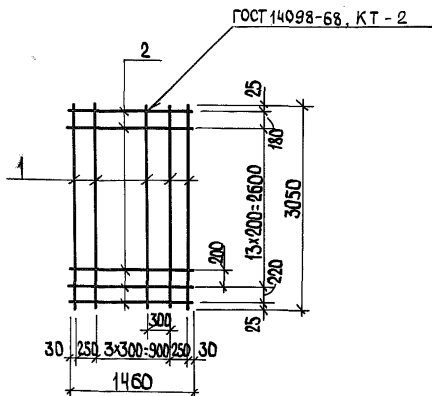

ФОРМАТ	ЗОНА	Поз.	ОБОЗНАЧЕНИЕ	НАИМЕНОВАНИЕ	КОЛ.	ПРИМЕЧАНИЕ
				<u>ДЕТАЛИ</u>		
				Ф5ВРІТУ-14-4-659-75		
Б4		1	КЖИ-37.01	L=3050	16	
Б4		2	КЖИ-37.01	L=1460	6	

ИНВ. № ПОСЛ. ПОДПИСЬ И ДАТА ВЗЯТИЯ ИНВ. №

Т.п. 807-10-68.84

КЖИ-37.01

СТАЦИЯ | МАССА | МАСШТАБ

СЕТКА АРМАТУРНАЯ С1

Р

8,9

1:50

ЛИСТ | ЛИСТОВ 1

ЦИТЭПсельхоз
Владимир

ГИП	БОРИСОВ	<i>[Signature]</i>	21.11.85
Н.КОНТР.	КОЗЛОВ	<i>[Signature]</i>	20.11.85
НАЧ.ОТД.	ЯНОВСКАЯ	<i>[Signature]</i>	30.11.83
ГЛ.СПЕЦ.	ФРОЛОВА	<i>[Signature]</i>	30.11.83
РУК.ГР.	ФЕЬСЬКОВА	<i>[Signature]</i>	30.11.83
ИНЖ.	ФОМИН	<i>[Signature]</i>	30.11.83

КОПИРОВАЛ ЯЩУК

ФОРМАТ А4

19578-02 87

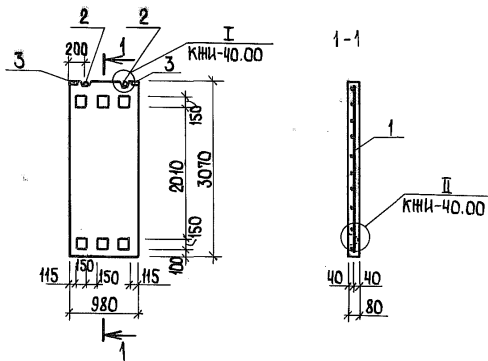

Инв. № подл. Подпись и дата Взам. инв. №

Т. п. 807-10-68.84

КНИИ-38.00

Инв. № подл.	Подпись и дата	Взам. инв. №
ГП	БОРИСОВ	9.12.83
Н. КОНТР.	КОЗЛОВ	30.11.83
НАЧ. ОТД.	ЯНОВСКАЯ	30.11.83
ГЛ. СПЕЦ.	ФРОЛОВА	30.11.83
РУК. ГР.	ФЕСЬКОВА	30.11.83
ИНЖ.	ФДМИН	30.11.83

ПАНЕЛЬ ПЕРЕГОРОДКИ ПГЗ

СТАВЛЯ МАССА МАСШТАБ

Р 627 кг 1:50

Лист 1 Листов 2

ЦИТЭПсельхоз
ВЛАДИМИР

Копировал Ящук

Формат А4

19578-02 88

Альбом II

Типовой проект

ФОРМАТ	ЗОНА	Поз.	ОБОЗНАЧЕНИЕ	НАИМЕНОВАНИЕ	КОЛ.	ПРИМЕЧАНИЕ
				<u>СБОРОЧНЫЕ ЕДИНИЦЫ</u>		
A4		1	КНИ-38.00	СЕТКА АРМАТУРНАЯ С1	1	
				<u>ИЗДЕЛИЯ ЗАКЛАДНЫЕ</u>		
A4		2	1.400-9, вып.1	УП1-7	2	
A3		3	1.400-15. В1. 560	МН558	2	
				<u>МАТЕРИАЛЫ</u>		
				БЕТОН М150	0,25	м ³

Выборка стали на один элемент, кг

МАРКА ЭЛЕМЕНТА	АРМАТУРНЫЕ ИЗДЕЛИЯ				ЗАКЛАДНЫЕ ИЗДЕЛИЯ				ОБЩИЙ РАСХОД
	АРМ. СТАЛЬ ТУ14-4-659-75				АРМАТУРА КЛАССА		ПРОКАТ МАРКИ		
	КЛАСС ВР I				AI	AIII	ВСТЗ кп 2		
	Ф				ГОСТ 5781-82		ГОСТ 103-76		
ПГЗ	5				Ф12	Ф8	С8		7,39
	4,2				1,39	0,4	1,4		

ИНВ.№ ПОДА. ПОДАТСЯ И ДАТА ВЗАМ. ИНВ.№

Т.п. 807-10-68.84 КНИ-38.00

Лист
2

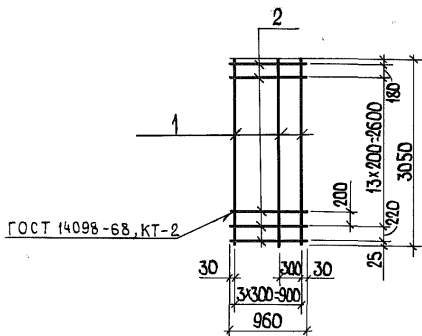

ФОРМАТ	ЗОНА	Поз.	ОБОЗНАЧЕНИЕ	НАИМЕНОВАНИЕ	КОЛ.	ПРИМЕЧАНИЕ
				<u>ДЕТАЛИ</u>		
				Ф5 Вр I ТУ-14-4-659-75		
Б4	1		КЖИ-38.01	L=3050	4	
Б4	2		КЖИ-38.01	L=960	16	

ИВР.№ ПОДА. ПОДПИСЬ И ДАТА ВЗАМ.ИВР.№

Т. п. 807-10-68.84

КЖИ-38.01

СЕТКА АРМАТУРНАЯ С1

СТАДИЯ	МАССА	МАСШТАБ
Р	4,2	1:50
ЛИСТ		ЛИСТОВ 1

ЦИТЭПСЕЛЬХОЗ
ВЛАДИМИР

КОПИРОВАЛ ЯЩУК

ФОРМАТ А4

19578-02.90

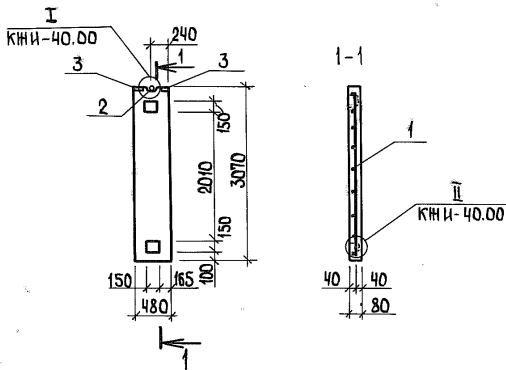

Т. п. 807-10-68.84

КНИ-39.00

Панель перегородки ПГЧ

Стация МАССА Масштаб

Р 315кг 1:50

Лист 1 Листов 2

ЦИТЭПсельхоз
Владимир

ИНВ. № ПОД.	ПОДПИСЬ И ДАТА	ВЗАМ. ИНВ. №		
ГИП	БОРИСОВ	<i>[Signature]</i>	9.12.83	
Н. КОНТР.	КОЗЛОВ	<i>[Signature]</i>	30.01.83	
НАЧ. ОТА	ЯНОВСКАЯ	<i>[Signature]</i>	30.11.83	
ГЛА СПЕЦ.	ФРОЛОВА	<i>[Signature]</i>	30.11.83	
РУК. ГР.	ФЕСЬКОВА	<i>[Signature]</i>	30.11.83	
ИНЖ.	ФОМИН	<i>[Signature]</i>	30.11.83	

Копировал Ящук

Формат А4

19578-02 91

Альбом II

Типовой проект

Формат	Зона	Поз.	Обозначение	Наименование	Кол.	Примечание
				<u>Сборочные единицы</u>		
A4		1	КЖИ-39.00	СЕТКА АРМАТУРНАЯ С1 ИЗДЕЛИЯ ЗАКЛАДНЫЕ		
A4		2	1.400-9, вып.1	УП1-7	2	
A3		3	1.400-15. 81.560	MH558	2	
				<u>МАТЕРИАЛЫ</u>		
				БЕТОН M150	0,13	м ³

Выборка стали на один элемент, кг

Марка элемента	Арматурные изделия				Закладные изделия				Общий расход
	Арм.сталь ТУ14-4-659-75				Арматура класса		Прокат марки		
	класс ВР I				AI	AII	В ст 3 кп 2		
	Ф				ГОСТ 5781-82		ГОСТ 103-76		
ПГЧ	5				Ф12	Ф8	С8		5,59

Инв. № подл. Подпись и дата Взам. инв. №

Т.п. 807-10-68.84 КЖИ-39.00

Лист

2

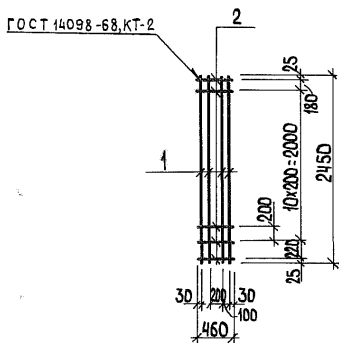

ФОРМАТ	ЗОНА	Поз.	ОБОЗНАЧЕНИЕ	НАИМЕНОВАНИЕ	КОЛ.	ПРИМЕЧАНИЕ
				<u>ДЕТАЛИ</u>		
				Ф58ВІ ТУ-14-4-65975		
Б4		1	КЖИ-39.01	L=2450	4	
Б4		2	КЖИ-39.01	L=460	13	

Т. п. 807-10-68.84

КЖИ-39.01

СЕТКА АРМАТУРНАЯ С1

СТАДИЯ МАССА МАСШТАБ

Р 2,4 1:50

ЛИСТ ЛИСТОВ 1

ЦИТЭПсельхоз
Владимир

ГИП	БОРИСОВ	<i>[Signature]</i>	9.12.83
Н. КОНТР.	КОЗЛОВ	<i>[Signature]</i>	30.11.83
НАЧ. ОТА.	ЯНОВСКАЯ	<i>[Signature]</i>	30.11.83
СПЕЦ.	ФРОЛОВА	<i>[Signature]</i>	30.11.83
РУК. ГР.	ФЕСЬКОВА	<i>[Signature]</i>	30.11.83
ИНЖ.	ФОМИН	<i>[Signature]</i>	30.11.83

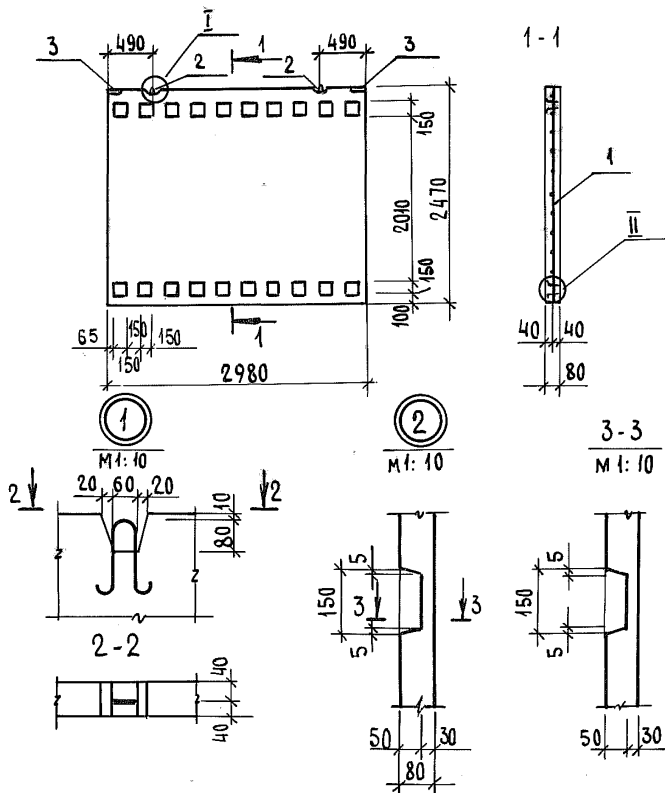

ИМЬ. И ПОЛ. ПОДПИСЬ И ДАТА ВЗАМ. ИМЬ. И

Т. п. 807-10-68.84

КШИ - 40,00

ТИП	БОРИСОВ	9.12.83
Н. КОНТР.	КОЗЛОВ	12.8
НАЧ. ОТА	ЯНОВСКАЯ	1.12.83
ГЛ. СПЕЦ.	ФРОЛОВА	30.12.83
РУК. ГР.	ФЕЬСЬКОВА	1.12.83
ИНЖ.	ОМИН	30.12.83

ПАНЕЛЬ ПЕРЕГОРОДКИ ПГ5

СТАДИЯ МАССА МАСШТАБ

Р 1482 кг 1:50

ЛИСТ 1 ЛИСТОВ 2

ЦИТЭПСЕЛЬХОЗ
ВЛАДИМИР

19578-02 94

Альбом II	ФОРМАТ	ПОЗ.	ОБОЗНАЧЕНИЕ	НАИМЕНОВАНИЕ	КОЛ.	ПРИМЕЧАНИЕ
	ЗОНА					
				СБОРОЧНЫЕ ЕДИНИЦЫ		
	A4	1	КНИЖИ 40,00	СЕТКА АРМАТУРНАЯ С1	1	
				ИЗДЕЛИЯ ЗАКЛАДНЫЕ		
	A4	2	1.400-9, вып. 1	УП-7	2	
	A3	3	1.400-15, В1.560	МН558	2	
				МАТЕРИАЛЫ		
				БЕТОН МАРКИ 150	0,6	м ³

ВЫБОРКА СТАЛИ НА ОДИН ЭЛЕМЕНТ, КГ

МАРКА ЭЛЕМЕНТА	АРМАТУРНЫЕ ИЗДЕЛИЯ				ЗАКЛАДНЫЕ ИЗДЕЛИЯ				ОБЩИЙ РАСХОД
	АРМ. СТАЛЬ ТУ14-4-659-75				АРМАТУРА КЛАССА		ПРОКАТ МАРКИ		
	КЛАСС ВР I				AI	A III	ВСТЗ КП2		
	Φ				ГОСТ 5781-82		ГОСТ 103-76		
	5				Φ12	Φ8	С8		
ПГ5	10,1				1,39	0,4	1,4		13,29

ИНВ. № ПОДА. ПОДПИСЬ И ДАТА. ВЗАМ. ИНВ. №

Т.п. 807-10-68.84КНИЖИ-40,00

Лист

2

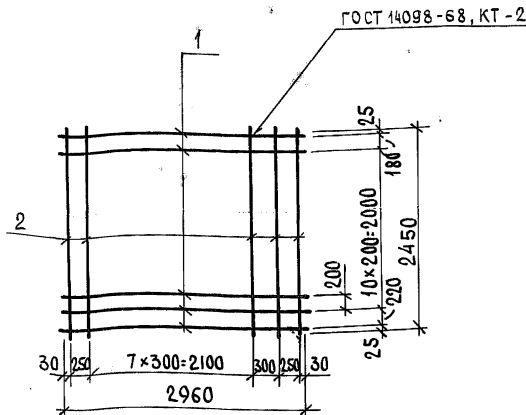

ФОРМАТ	ЗОНА	Поз.	ОБОЗНАЧЕНИЕ	НАИМЕНОВАНИЕ	КОЛ.	ПРИМЕЧАНИЕ
				ДЕТАЛИ		
				Ø ВР1ТУ14-4-659-75		
Б4		1	КНИ-40.01	L=2960	13	
Б4		2	КНИ-40.01	L=2450	11	

ИМЯ, № ПОДА, ПОДПИСЬ И ДАТА ВЗАМ. ИМЯ №

Т. п. 807-10-68.84

КНИ-40.01

СТАДИЯ МАССА МАСШТАБ

Р 10,1 1:50

ЛИСТ ЛИСТОВ 1

ЦИТЭПСЕЛЬХОЗ
ВЛАДИМИР

ТИП	БОРИСОВ	9.12.83
Н. КОНТР.	КОЗЛОВ	1.12.83
НАЧ. ОТА	ЯНОВСКАЯ	1.12.83
Г.А. СПЕЦ.	ФРОЛОВА	30.11.83
РУК. ГР.	ФЕСЬКОВА	1.12.83
ИНЖ.	ФОМИН	30.11.83

СЕТКА АРМАТУРНАЯ С1

Альбом II

Типовой проект

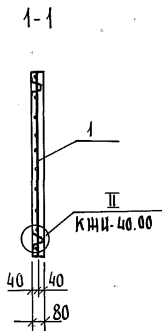
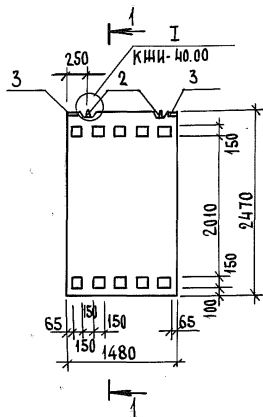

Инв. № подл.	Подпись и дата	Взам. инв. №
ТИП	БОРИСОВ	9.12.83
И. КОНТР.	КОВАЛОВ	21/7 1.12.83
НАЧ. ОТД.	ЯНОВСКАЯ	11/2 83
ТА. СПЕЦ.	ФРОЛОВА	7/10/83
РУК. ГР.	ФЕСЬКОВА	5/12/83
ИНШ.	ФОМИН	8/11/83

Т. п. 807-10-68.84

КНИ-41.00

ПАНЕЛЬ ПЕРЕГОРОДКИ ЛГБ

СТАИЯ МАССА МАСШТАБ

Р 741 кг 1:50

ЛИСТ ЛИСТОВ 2

ЦИТЭП СЕЛЬХОЗ
ВЛАДИМИР

А Л Б О М II	ФОРМАТ	ЛОЗ.	ОБОЗНАЧЕНИЕ	НА ИМЕНОВАНИЕ	КОЛ.	ПРИМЕЧАНИЕ
	ЗОНА					
				<u>СБОРОЧНЫЕ ЕДИНИЦЫ</u>		
	A4	1	КЖИ-41.00	СЕТКА АРМАТУРНАЯ С1	1	
				<u>ИЗДЕЛИЯ ЗАКЛАДНЫЕ</u>		
	A4	2	1.400-9, вып.1	УП1-7	2	
	A3	3	1.400-15, В1. 560	НН558	2	
				<u>МАТЕРИАЛЫ</u>		
				БЕТОН М150	0,3	м ³

ВЫБОРКА СТАЛИ НА ОДИН ЭЛЕМЕНТ, КГ

МАРКА ЭЛЕМЕНТА	АРМАТУРНЫЕ ИЗДЕЛИЯ				ЗАКЛАДНЫЕ ИЗДЕЛИЯ				ОБЩИЙ РАСХОД
	АРМ. СТАЛЬ ТУ 14-4-659-75				АРМАТУРА КЛАССА		ПРОКАТ МАРКИ		
	КЛАСС ВР I				AI	A III	ВСТЗ кп2		
	Ø				ГОСТ 5781-82		ГОСТ 103-76		
ПГБ	5			Ø12	Ø8	С8			8,49
	5,3			1,39	0,4	1,4			

ИДЕНТИФИКАЦИОННЫЙ НОМЕР ПОДАКТОРА ПОДПИСЬ И ДАТА ВЗЛАН. ИЛИ И

Т.п. 807-10-68.84 КЖИ-41.00

Лист

2

19578-02 98

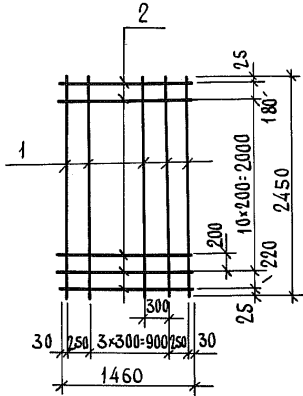

ФОРМАТ ЗОНА	Поз.	ОБОЗНАЧЕНИЕ	НАИМЕНОВАНИЕ	КОЛ.	ПРИМЕЧАНИЕ
			<u>ДЕТАЛИ</u>		
			Ø 5 ВР I 74-14-4-659-75		
	1		L = 2450	6	
	2		L = 1460	13	

Т. п. 807-10-68.84

КНИ-41.01

СТАДИЯ

МАССА

МАСШТАБ

Р

5,3

1:50

ЛИСТ

ЛИСТОВ 1

ЦИТЭПсельхоз
Владимир

СЕТКА АРМАТУРНАЯ С1

ТИП	БОРИСОВ	<i>[Signature]</i>	9.12.83
И. КОНТР.	КОЗЛОВ	<i>[Signature]</i>	1.12.83
НАЧ. ОТА	ЯНОВСКАЯ	<i>[Signature]</i>	1.12.83
ГЛ. СПЕЦ.	ФРОЛОВА	<i>[Signature]</i>	30.11.83
РУК. ГР.	ФЕСЬКОВА	<i>[Signature]</i>	1.12.83
ИНЖ.	ДОМИН	<i>[Signature]</i>	30.11.83

19578-02: 99

Альбом II

ТИПОВОЙ ПРОЕКТ

ФОРМАТ	ЗОНА	Пос.	ОБОЗНАЧЕНИЕ	НАИМЕНОВАНИЕ	КОЛ.	ПРИМЕЧАНИЕ
				<u>СБОРОЧНЫЕ ЕДИНИЦЫ</u>		
А4	1		КЖИ-42.00	СЕТКА АРМАТУРНАЯ С1	1	
				<u>ИЗДЕЛИЯ ЗАКЛАДНЫЕ</u>		
А4	2		1. 400-9, Вып. 1	УП1-7	2	
А3	3		1. 400-15. В1. 560	МН 558	2	
				<u>МАТЕРИАЛЫ</u>		
				БЕТОН М 150	0,2	м ³

ВЫБОРКА СТАЛИ НА ОДИН ЭЛЕМЕНТ, КГ

МАРКА ЭЛЕМЕНТА	АРМАТУРНЫЕ ИЗДЕЛИЯ				ЗАКЛАДНЫЕ ИЗДЕЛИЯ				Общий РАСХОД
	АРМ. СТАЛЬ ТУ 14-4-659-75				АРМАТУРА КЛАССА		ПРОКАТ МАРКИ		
	КЛАСС ВР I				A I	A III	ВСтЗ Кп2		
	Ø				ГОСТ 5781-82		ГОСТ 103-76		
ПГ7	4,4				Ø12	Ø8	С8		7.59

ИНВ. № ПОДА ПОДПИСЬ И ДАТА ВЗАМ. ЛИНВА

Т.п. 807-10-68.84 КЖИ-42.00

Лист

2

АЛБОМ II

ТИПОВОЙ ПРОЕКТ

ГОСТ 14098-68, КТ-2

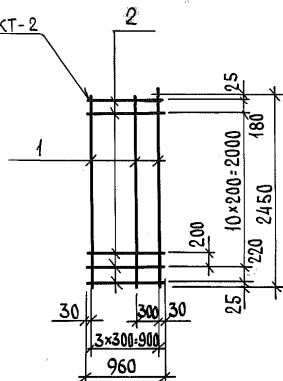

ФОРМАТ	ЗОНА	Поз.	ОБОЗНАЧЕНИЕ	НАИМЕНОВАНИЕ	КОЛ.	ПРИМЕЧАНИЕ
				<u>ДЕТАЛИ</u>		
				Ø 5 ВР IY 14-4-659-75		
Б4		1	КНИ-42.01	L= 2450	4	
Б4		2	КНИ-42.01	L= 960	13	

ИНВ. № ПОДП. ПОДПИСЬ И ДАТА ВЗАМ. ИНВ. №

Т.п. 807-10-68.84 КНИ-42.01

ГИП	БОРИСОВ	<i>[Signature]</i>	9.12.83
И. КОНТР.	КОЗЛОВ	<i>[Signature]</i>	1.12.83
НАЧ. ОТА	ЯНОВСКАЯ	<i>[Signature]</i>	1.12.83
ГЛ. СПЕЦ.	ФРОЛОВА	<i>[Signature]</i>	3.11.83
РУК. ГР.	ФЕСЬКОВА	<i>[Signature]</i>	1.12.83
ИНЖ.	ФОМИН	<i>[Signature]</i>	10.11.83

СЕТКА АРМАТУРНАЯ С1

СТАДИЯ МАССА МАСШТАБ

Р 4.4 1:50

ЛИСТ ЛИСТОВ 1

ЦИТЭП СЕЛЬХОЗ
ВЛАДИМИР

КОПИРОВАЛ Лк

ФОРМАТ А4

19578-02

102

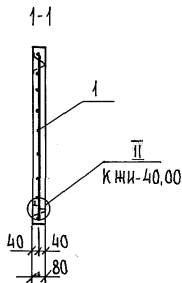
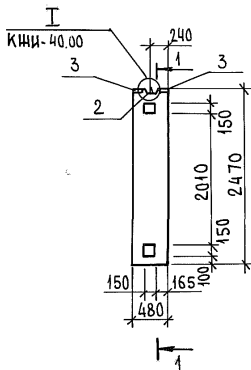

ИНВ. № ПОДА. ПОДПИСЬ И ДАТА В.ЗАМ.ИНЖ.

Т. п. 807-10-68.84

КЖИ-43.00

ТИП	БОРИСОВ	<i>[Signature]</i>	9.12.83
Н. КОНТР.	КРЫЛОВ	<i>[Signature]</i>	9.12.87
НАЧ. ОТД.	ЯНОВСКАЯ	<i>[Signature]</i>	9.12.87
ГЛ. СПЕЦ.	ФРОЛОВА	<i>[Signature]</i>	30.11.83
РУК. ГР.	ФЕСЬКОВА	<i>[Signature]</i>	1.12.81
ИНЖ.	ФОМИН	<i>[Signature]</i>	30.11.83

ПАНЕЛЬ ПЕРЕГОРОДКИ ПГВ

СТАДИЯ МАССА МАСШТАБ

Р 247кг 1:50

ЛИСТ 1 ЛИСТОВ 2

ЦИТЭП СЕЛЬХОЗ
ВЛАДИМИР

19578-02 103

Альбом II	Формат	Зона	Поз.	Обозначение	Наименование	Кол.	Примечание
					Сборочные единицы		
	А4		1	КНИ-43.00	СЕТКА АРМАТУРНАЯ С1	1	
					ИЗДЕЛИЯ ЗАКЛАДНЫЕ		
	А4	2		1.400-9, вып.1	УП1-7	1	
	А3	3		1.400-1, В1.560	МН558	2	
					<u>МАТЕРИАЛЫ</u>		
					БЕТОН М150	0,1	м³

ТИПОВОЙ ПРОЕКТ

ВЫБОРКА СТАЛИ НА ОДИН ЭЛЕМЕНТ, КГ

Марка ЭЛЕМЕНТА	АРМАТУРНЫЕ ИЗДЕЛИЯ			ЗАКЛАДНЫЕ ИЗДЕЛИЯ				Общий РАСХОД
	Арм. сталь У14-4659-75			Арматура класса		Прокат марки		
	КЛАСС ВР I			AI	AIII	ВСТЗ кП2		
	Ø			ГОСТ 5781-82		ГОСТ103-76		
ПГ8	5			Ø12	Ø8	С8		4,9
	2,4			0,7	0,4	1,4		

ИМ. № ПОДА. ПОДПИСЬ И ДАТА БСАМ. ИИВН

Т.п.807-10-68.84 КНИ-43.00

ЛИСТ

2

19578-02 104

АЛБОМ II
ТИПОВОЙ ПРОЕКТ

ГОСТ 14098-68, КТ-2

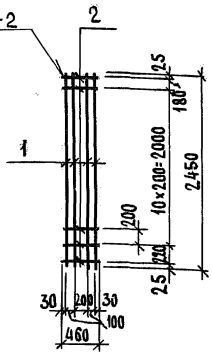

ФОРМАТ	ЗОНА	ПОЗ.	ОБОЗНАЧЕНИЕ	НАИМЕНОВАНИЕ	КОЛ.	ПРИМЕЧАНИЕ
				<u>ДЕТАЛИ</u>		
				Ф5ВРІ ТУ14-4-659-75		
Б4	1		КНИ-43.01	L = 2450	4	
Б4	2		КНИ-43.01	L = 460	13	

ИВ.№ ПОДЛ. ПОДПИСЬ И ДАТА ВЗАМ.ЛИНКИ

				Т.п. 807-10-68.84	КНИ-43.01			
ГИП	БОРИСОВА	<i>[Signature]</i>	22.53	СЕТКА АРМАТУРНАЯ С1	СТАДИЯ	МАССА	МАСШТАБ	
Н. КОНТР.	КОЗЛОВА	<i>[Signature]</i>	1.12.53		Р	2,4	1:50	
НАЧ. ОТА	ЯНОВСКАЯ	<i>[Signature]</i>	1.12.53		ЛИСТ 1 ЛИСТОВ 1			
ГЛ. СПЕЦ.	ФРОЛОВА	<i>[Signature]</i>	20.03		ЦИТЭПСЕЛЬХОЗ			
РУК. ГР.	ФЕСЬКОВА	<i>[Signature]</i>	1.12.53		ВЛАДИМИР			
ИНЖ.	ФОМИН	<i>[Signature]</i>	21.12.53					

АНЬБОМ II

ТИПОВОЙ ПРОЕКТ

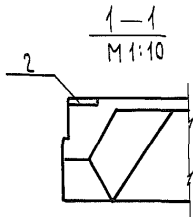
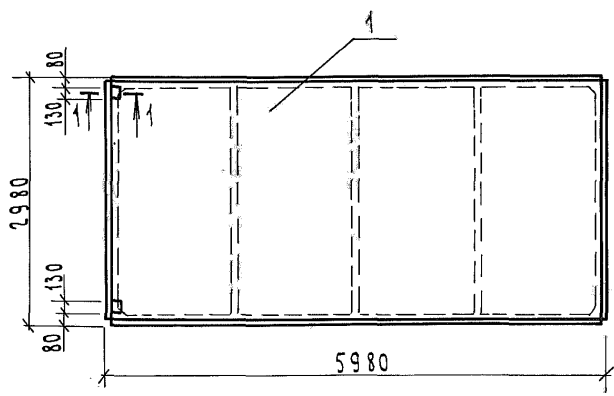

ИМЬ, ПОДАЛ, ПОДПИСЬ И ДАТА ВЪЗМ. ЧИСТА

ГНП	БОРНСОВ	<i>[Signature]</i>	9.11.83
Н. КОНТР.	КОЗЛОВ	<i>[Signature]</i>	1.12.83
НАЧ. ОТА	ЯНОВСКАЯ	<i>[Signature]</i>	1.12.83
ГЛ. СПЕЦ.	ФРОЛОВА	Фролов	30.11.83
РУК. ГР.	ФЕЬСЬКОВА	Феьс	1.12.83
И. И.	ФОМИН	Соболев	1.12.83

Т. п. 804-10-68.84

КЖИ-44.00

ПЛИТА П1

СТАНДА. МАССА	МАСШТАБ
Р	3280 1:50
Лист 1	Листов 2
ЦНТЭП СЕЛЬХОЗ ВЛАДИМИР	

Альбом II	Формат	Зона	Пос.	Обозначение	Наименование	Кол.	Примечание
					СБОРОЧНЫЕ ЕДИНИЦЫ		
	A3	1		1.865.1-4/80.01-10 000, 1.865.1-Н.1-3	ПЛИТА ПГ-ЗАКЛ-80ЛВ-5-400п	1	
	A3	2		1.865.1-4/80.02-00120	ИЗДЕЛИЕ ЗАКЛАДНОЕ М6	2	

ТИПОВОЙ ПРОЕКТ

ВЕДОМОСТЬ РАСХОДА СТАЛИ НА ДОПОЛНИТЕЛЬНЫЕ ЗАКЛАДНЫЕ ИЗДЕЛИЯ, КГ

МАРКА ЭЛЕМЕНТА	ИЗДЕЛИЯ ЗАКЛАДНЫЕ								ОБЩИЙ РАСХОД
	АРМАТУРА КЛАССА				ПРОКАТ МАРКИ				
	А III				Вст 3 кл 2				
	ГОСТ 5781-82				ГОСТ 103-76				
	Ф10			Итого	-8=8			Итого	
П1	0,8		0,8	1,8			1,8	2,6	

ИВ. № ПОДА ПОДПИСЬ И ДАТА / ИВ. № ИВ. №

Т.п.807-10-68.84 К Ж И - 44.00

Лист

2

А ЛЬБОМ II

ТИПОВОЙ ПРОЕКТ

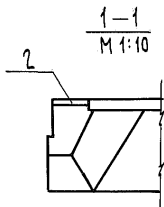
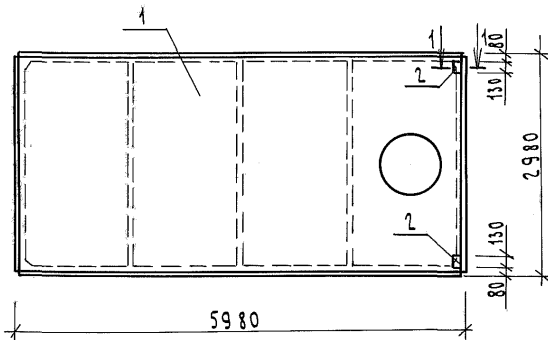

ИМЯ, ПОДПИСЬ И ДАТА ВЗЯТИЯ В РАБОТУ

ГНП	БОРИСОВ	<i>Борисов</i>	9.12.87	
Н. КОНТР.	КОЗЛОВ	<i>Козлов</i>	1.12.88	
НАЧ. ОТА	ЯНОВСКАЯ	<i>Яновская</i>	1.12.83	
ГЛ. СПЕЦ	ФРОЛОВА	<i>Фролова</i>	30.11.88	
РУК. ГР.	ФЕСЬКОВА	<i>Феськова</i>	11.2.85	
И.И.И.	ФОМИН	<i>Фомин</i>	20.11.89	

Т. п. 807-10-68.84

КШН-45.00

ПЛИТА П2

СТАНЦИЯ МАССА/МАСШТАБ

Р 3820 1:50

Лист 1 Листов 2

ЦНТЭП СЕЛЬХОЗ
Владимир

Альбом II

Типовой проект

Формат	Зона	Пос.	Обозначение	Наименование	Кол.	Примечание
				СБОРОЧНЫЕ ЕДИНИЦЫ		
A3	1		1.865.1-4/80.01-20000, 1.865-11.1	Плнта 1ПВ7-4А1УТ-80ЛВ-5-400п	1	
A3	2		1.865.1-4/80.02-00120	ЗАКЛАДНОЕ ИЗДЕЛИЕ МБ	2	

Ведомость расхода стали на дополнительные закладные изделия, кг

Марка элемента	Изделия закладные						Общий расход
	Арматура класса			Прокат марки			
	А III			В ст 3 кп 2			
	ГОСТ 5781-82			ГОСТ 103-76			
Ф10		Итого	-δ=8		Итого		
П2	0,8		0,8	1,8		1,8	2,6

Имя, провал, подпись и дата, взамен №

Т.л. 807-10-68.84 КЖН-45.00

Лист

2

АНЬСОМ II
 ТИПОВОЙ ПРОЕКТ

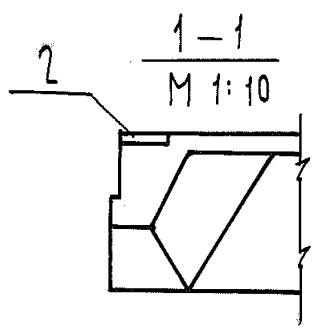
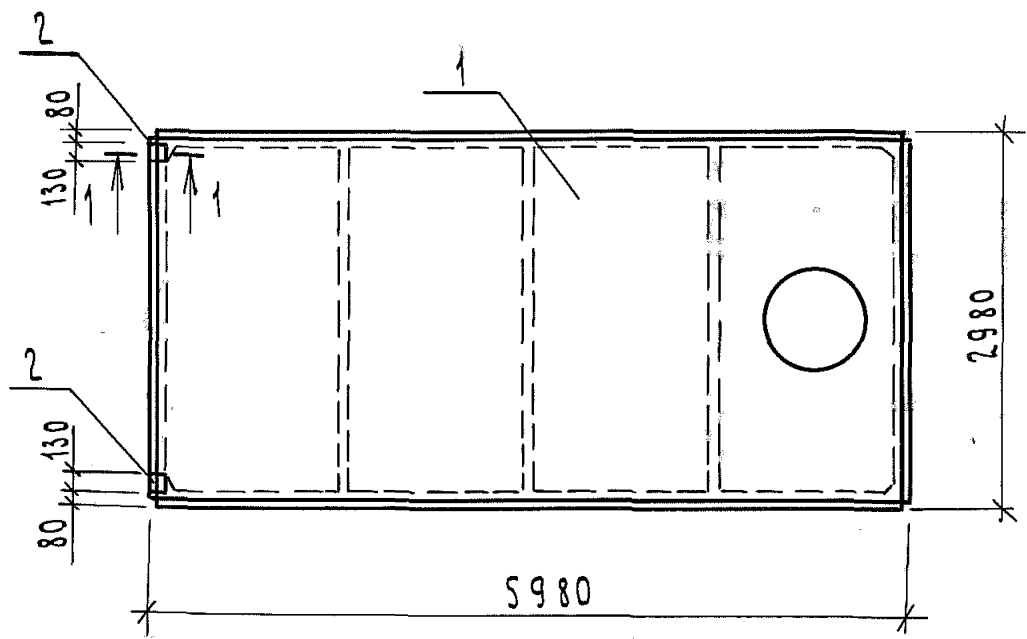

№№, № ПОДЛ.	ПОДПИСЬ	ДАТА	ВЗАМ.	№№, №	Т.п. 807-10-68.84	КЖН-46.00	СТАДИЯ	МАССА	МАСШТАБ
ГНП	БОРИСОВ	7.12.83					Р	3820	1:50
Н.КОНТР.	КОЗЛОВ	1.12.83			ПЛИТА ПЗ	ЛИСТ 1	ЛИСТОВ 2	ЦНТЭП СЕЛЬХОЗ ВЛАДИМИР	
НАЧ.ОТД.	ЯНОВСКАЯ	1.12.83							
ГЛ.СПЕЦ	ФРОЛОВА	30.11.83							
РУК.ГР.	ФЕЬСЬКОВА	1.12.83							
И.И.Ш.	ФОМИН	7.11.87							

Альбом II

Типовой проект

Формат	Зона	Поз.	Обозначение	Наименование	Кол.	Примечание
				СБОРОЧНЫЕ ЕДИНИЦЫ		
A3	1		1.865.1-4/80.01-20000, 1.865.1-11.1	ПЛИТА ПБВ-4А1УТ-80ЛВ-5-400п	1	
A3	2		1.865.1-4/80.02-00120	ИЗДЕЛИЕ ЗАКЛАДНОЕ МБ	2	

Ведомость расхода стали на дополнительные закладные изделия, кг

Марка элемента	Изделия		Закладные				Общий расход	
	Арматура класса		Прокат марки					
	А III		В ст 3 кл 2					
	ГОСТ 5781-82		ГОСТ 103-76					
Ф10		Итого	-8=8			Итого		
ПЗ	0,8		0,8	1,8			1,8	2,6

Т.п. 807-10-68.84 КЖИ-46.00

Лист

2

ТЯГОВОЙ ПРОЕКТ
Альбом II

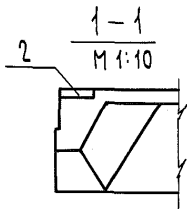
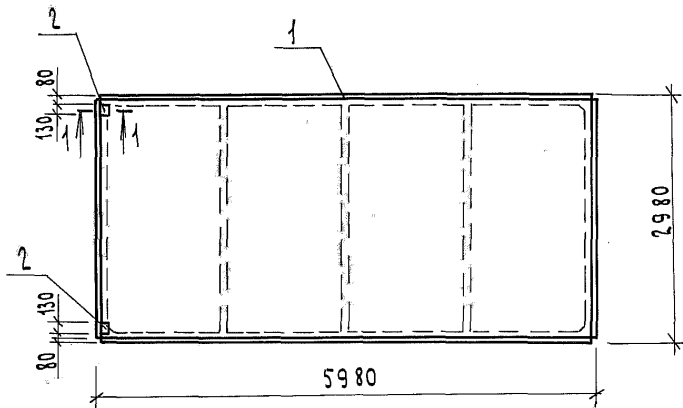

И.В. ПОДА. ПОДПИСЬ И ДАТА. ВЗАМ. И.В.И.Н.

ГНП	БОРИСОВ	<i>[Signature]</i>	9.12.87
И.КОНТР.	КОЗЛОВ	<i>[Signature]</i>	11.12.83
НАЧ. ОТД.	ЯНОВСКАЯ	<i>[Signature]</i>	1.12.83
П. СПЕЦ.	ФРОЛОВА	<i>[Signature]</i>	30.11.83
РУК. ГР.	ФЕСЬКОВА	<i>[Signature]</i>	1.12.85
И.ИШ.	ФОМИН	<i>[Signature]</i>	20.11.83

Т.п. 807-10-68.84

КЖЦ-47.00

Плита П1

СТАДИЯ	МАССА	МАСШТАБ
Р	3790	1:50
Лист 1	Листов 2	
ЦНТЭПсельхоз Владимир		

Альбом II

Типовой проект

ФОРМАТ	ЗОНА	Поз.	ОБОЗНАЧЕНИЕ	НАИМЕНОВАНИЕ	КОЛ.	ПРИМЕЧАНИЕ
				СБОРОЧНЫЕ ЕДИНИЦЫ		
A3	1		1.865.1-4/80.01-10000, 1.865.1-И.1-3	Плита ПП-ЗАИТ-160ЛВ-400п	1	
A3	2		1.865.1-4/80.02-00120	ИЗДЕЛИЕ ЗАКЛАДНОЕ М6	2	

Ведомость расхода стали на дополнительные закладные изделия, кг

МАРКА ЭЛЕМЕНТА	ИЗДЕЛИЯ ЗАКЛАДНЫЕ						Общий расход
	Арматура класса			Прокат марки			
	А III			В ст 3 кл 2			
	ГОСТ 5781-82			ГОСТ 103-76			
Φ10		Итого	-8=8		Итого		
П1	0,8		0,8	1,8		1,8	2,6

Имя, Подпись и дата Взам. Инв.

Т.л. 807-10-68.84 КЖИ - 47.00

Лист

2

АЛЬБОМ II

ТИПОВОЙ ПРОЕКТ

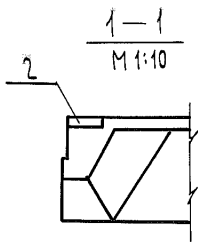
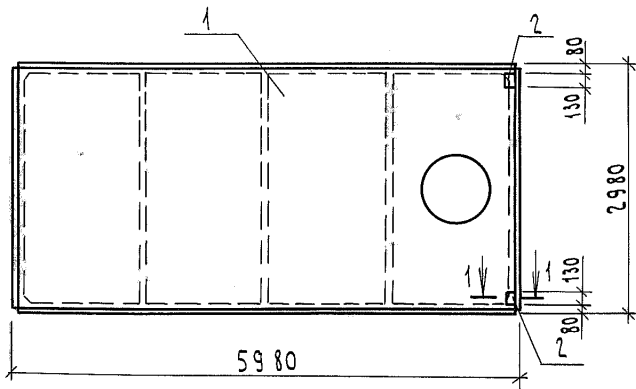

И.В. № подл. Подпись и дата Взам. инв. №

Г.И.П.	БОРИСОВ	<i>[Signature]</i>	9.12.83	
Н. КОНТР.	КОЗЛОВ	<i>[Signature]</i>	11.28	
НАЧ. ОТА	ЯНОВСКАЯ	<i>[Signature]</i>	11.2.75	
П. СПЕЦ.	ФРОЛОВА	<i>[Signature]</i>	30.11.83	
РУК. ГР.	ФЕЬСЬКОВА	<i>[Signature]</i>	11.2.83	
И.И.И.	ФОМИН	<i>[Signature]</i>	30.11.83	

Т. л. 807-10-68,84

КЩЧ-48.00

ПЛНТА П2

СТАДИЯ МАССА МАСШТАБ

Р 4310 1:50

Лист 1 | Листов 2

ЦНТЭП СЕЛЬХОЗ
ВЛАДИМИР

Альбом II

ТИПОВОЙ ПРОЕКТ

ФОРМАТ	ЗОНА	ПОС.	ОБОЗНАЧЕНИЕ	НАИМЕНОВАНИЕ	КОЛ.	ПРИМЕЧАНИЕ
				СБОРОЧНЫЕ ЕДИНИЦЫ		
A3	1		1.865.1-4/80.01-2000.1865.1-11.1	Плита П87-4А1У-160Лв - 400л	1	
A3	2		1.865.1-4/80.02-00120	Изделие закладное М6	2	

ВЕДОМОСТЬ РАСХОДА СТАЛИ НА ДОПОЛНИТЕЛЬНЫЕ ЗАКЛАДНЫЕ ИЗДЕЛИЯ, КГ

МАРКА ЭЛЕМЕНТА	ИЗДЕЛИЯ ЗАКЛАДНЫЕ						ОБЩИЙ РАСХОД
	АРМАТУРА КЛАССА			ПРОКАТ МАРКИ			
	А III			В ст 3хп 2			
	ГОСТ 5781-82			ГОСТ 103-76			
	Φ10		Итого	-δ=8		Итого	
п2	0,8		0,8	1,8		1,8	2,6

ИНВ. № ДОДА. ПОДПИСЬ И ДАТА ВЗЯТ. ЧИТАТ.

Т.п.807-10-68.84КШИ - 48.00

Лист 2

ТИПОВОЙ ПРОЕКТ
Альбом II

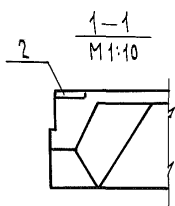
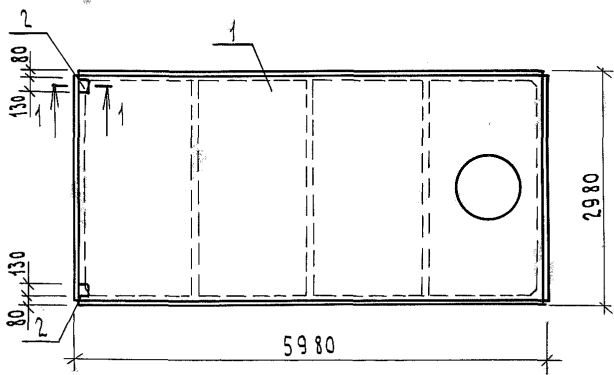

ИВ.№ ПОДП. ПОДПИСЬ И ДАТА ВЗРАМ. ИВ.№

ИВ.№ ПОДП.	ПОДПИСЬ	ДАТА	ВЗРАМ.	ИВ.№
ГНП	БОРНСОВ			9.12.83
Н. КОНТР.	КОЗЛОВ			1.12.83
НАЧ. ОТА	ЯНОВСКАЯ			1.12.83
ГЛ. СПЕЦ.	ФРОЛОВА			30.11.83
РУК. ГР.	ФЕСЬКОВА			1.12.83
И.И.И.	ФОМИН			7.8.1984

Т. п. 807-10-68.84

КЩЦ-49.00

ПЛИТА ПЗ

СТАДИЯ	МАССА	МАСШТАБ
Р	4310	1:50
ЛИСТ 1	ЛИСТОВ 2	
ЦИТЭПСЕЛЬХОЗ ВЛАДИМИР		

Альбом II

Типовой проект

Формат	Зона	Поз.	Обозначение	Наименование	кол.	Примечание
				СБОРОЧНЫЕ ЕДИНИЦЫ		
A3	1		1.865.1-4/80.01-2000,1. 865.1 - 11.1	ПЛИТА ПБ7-4АШТ-160АВ-400п	1	
A3	2		1.865-1-4/80.02-00120	ИЗДЕЛИЕ ЗАКЛАДНОЕ МБ	2	

Ведомость расхода стали на дополнительные закладные изделия, кг

Марка элемента	ИЗДЕЛИЯ ЗАКЛАДНЫЕ						Общий расход
	Арматура класса			Прокат марки			
	А III			В ст 3кп 2			
	ГОСТ 5781-82			ГОСТ 103-76			
	φ 10		Итого	-8=8		Итого	
пз	0,8		0,8	1,8		1,8	2,6

Ив. № подл. Подпись и дата. Взам. инв. №

Т.п.807-10-68.84кнш-49.00

Лист 2

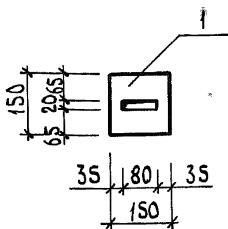

ФОРМАТ	ЗОНА	ПОЗ.	ОБОЗНАЧЕНИЕ	НАИМЕНОВАНИЕ	КОЛ.	ПРИМЕЧАНИЕ
				<u>ДЕТАЛИ</u>		
А4		1	КНИ - 50.00	ПОЛОСА Б20Х150ГОСТ103-76 ВСТЭКРГОСТ380-71 α=150	1	

ЦИФ. № ПОДЛ. ПОДПИСЬ И ДАТА ВЗАМ. ЦИФ. №

					Т. П. 807-10-68.84	КНИ-50.00
					ИЗДАНИЕ ЗАКЛАДНОЕ МН2	СТАДЯЯ МАССА / МАСШТАБ
						Р 3,5 1:10
						ЛИСТ / ЛИСТОВ 1
						ЦИТЭП СЕЛЬХОЗ ВЛАДИМИР

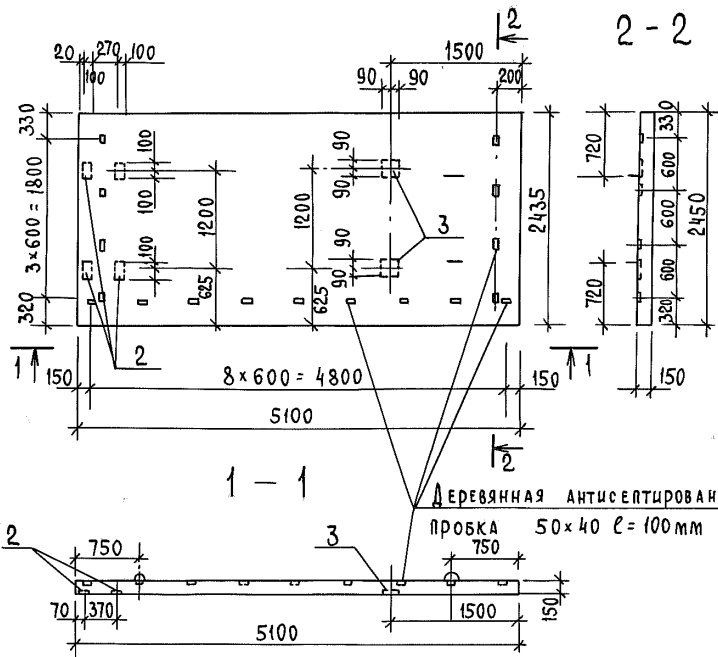

ДЕРЕВЯННАЯ АНТИСЕПТИРОВАННАЯ
ПРОБКА 50x40 l=100mm

Инв. № подл.	Подпись	Дата	Взам. инв. №
ГИП	БОРИСОВ	30.11.83	
Н. КОНТР.	КОЗЛОВ	30.11.83	
НАЧ. ОТА	ЯНОВСКАЯ	30.11.83	
ГЛ. СПЕЦ.	ФРОЛОВА	30.11.83	
РУК. ГР.	ФЕСЬКОВА	30.11.83	
ИНЖЕНЕР	ФОМИН	30.11.83	

Т. л. 807-10-68.84

КНИ - 51.00

ПЛИТА П 4

СТАДИЯ	МАССА	МАСШТАБ
Р	4900	1:50
Лист 1	Листов 3	
ЦИТЭ П сельхоз Владимир		

Альбом II

Типовой проект

2-2

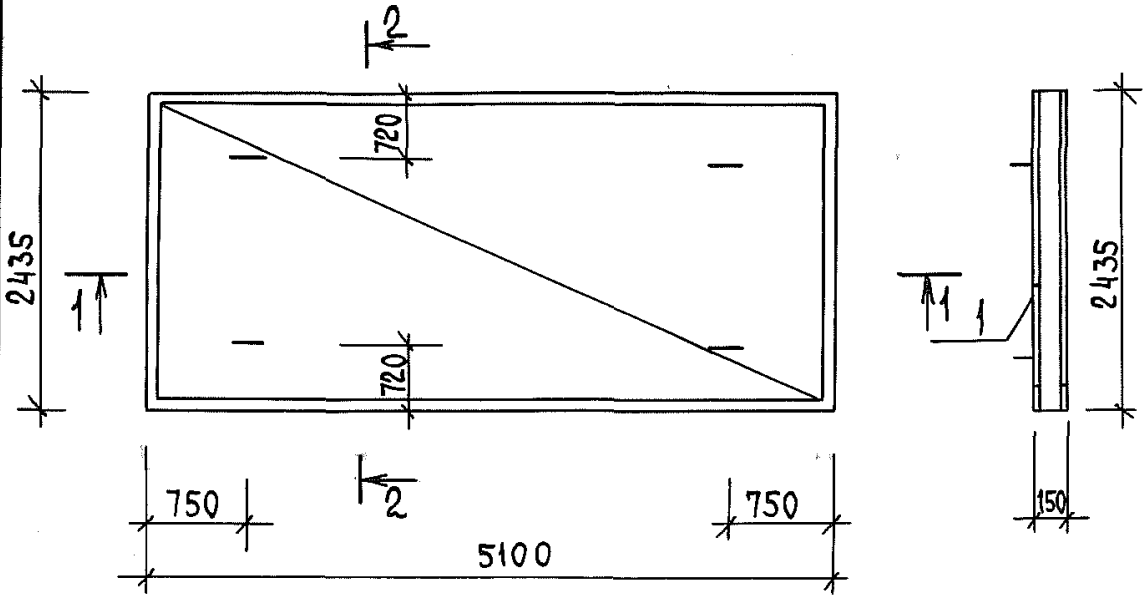

1-1

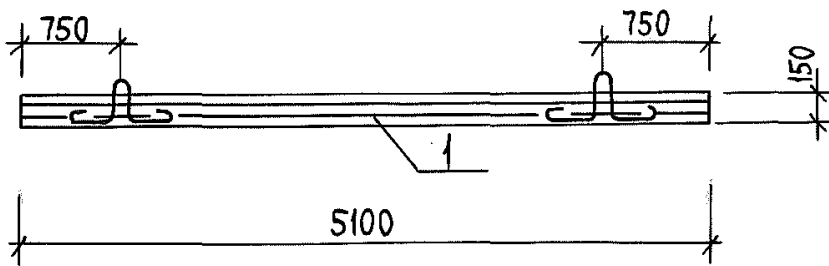

ИНВ. № ПОДА.	ПОДПИСЬ И ДАТА	ВЗАМ. ИНВ. №

Т.п. 807-10-68.84 КЖЦ - 51.00

Лист
2

Альбом II
Типовой проект

Формат	Зона	Поз.	Обозначение	Наименование	Кол.	Примечание
				<u>СБОРОЧНЫЕ ЕДИНИЦЫ</u>		
A4		1	КЖИ-51.01	Каркас пространственный КП-1	1	
				<u>ИЗДЕЛИЯ ЗАКЛАДНЫЕ</u>		
A4		2	1.400-6/76, вып.1	M8-2	4	
A4		3	1.400-6/76, вып.1	M4-28	2	
				<u>МАТЕРИАЛЫ</u>		
				БЕТОН МАРКИ 200		1,86 м ³

Выборка стали на один элемент, кг

Марка элемента	Арматурные изделия			Закладные изделия			Общий расход
	Арматурная сталь класса			Арматура класса		Прокат марки	
	ВР I	A III		A I	A III	ВстЗкп2	
	ГУ-4-4-659-75	ГОСТ 5781-82		ГОСТ 5781-82		ГОСТ 103-76	
п4	φ5	φ10		φ12	φ10 φ12	δ-8	235,2
	20,3		2025	0,98	1,2 1,0	9,2	

Инв. № подл. Подпись и дата Взам. инв. №

Т.п. 807-10-68.84 КЖИ-51.00

А ЛЬ Б О М Д
Т и л о в о й П Р О Е К Т

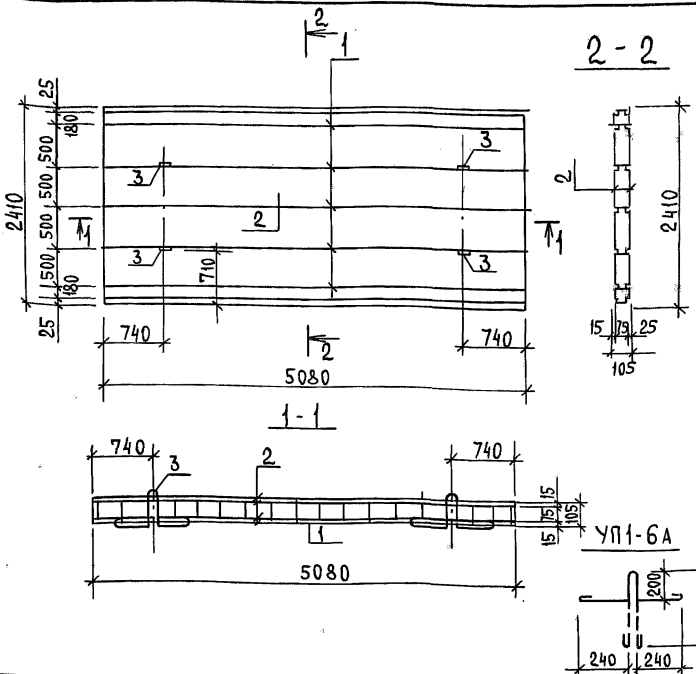

ФОРМАТ	ЗОНА	Поз.	О Б О З Н А Ч Е Н И Е	Н А И М Е Н О В А Н И Е	Кол.	П Р И М Е Ч А Н И Е
				<u>СБОРОЧНЫЕ ЕДИНИЦЫ</u>		
A4		1	КНИ - 51.02	КАРКАС ПЛОСКИЙ КР1	7	
A4		2	КНИ - 51.03	СЕТКА АРМАТУРНАЯ С1	2	
A4		3	1.400-9, вып. 1	ПЕТЛЯ УЛ1-6	4	

И Н В. № П О Л А. П О Д П И С ь И Д А Т А В З А М. И Н В. №

				Т. П. 807-10-68.84	КНИ - 51.01		
				КАРКАС ПР О С Т Р А Н С Т В Е Н Н Ы Й	СТАДИЯ	МАССА	МАСШТАБ
				КР1	Р	214	1:50
					Л И С Т	Л И С Т О В	1
					ЦИТЭП сельхоз Владимир		

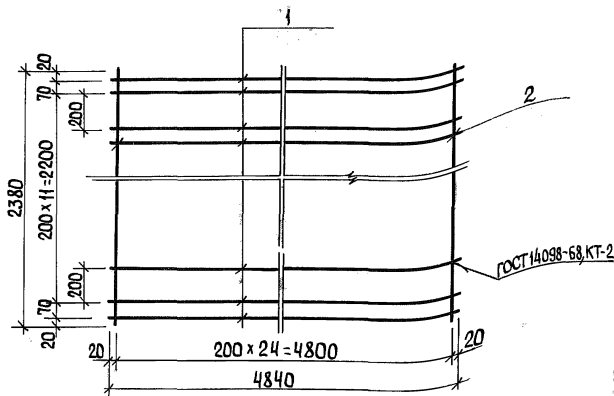

ФОРМАТ	ЗОНА	Поз.	ОБОЗНАЧЕНИЕ	НАИМЕНОВАНИЕ	КОЛ.	ПРИМЕЧАНИЕ
				ДЕТАЛИ		
				Φ10А-III ГОСТ 5781-82		
Б4		1	КНИ-51.03	L=4840	14	
Б4		2	КНИ-51.03	L=2380	26	

ИВ. № ПОДЛ. ПОДПИСЬ И ДАТА ВЗАМ. ИВ. №

				Т. п. 807-10-68.84	КНИ-51.03	
ГИП	БОРИСОВ	9.12.83	СЕТКА АРМАТУРНАЯ С1	СТАДИЯ	МАССА	МАСШТАБ
Н. КОНТР.	КОЗЛОВ	1.12.83		Р	80,3	1:50
НАЧ. ОТД.	ЯНОВСКАЯ	1.12.83		ЛИСТ	ЛИСТОВ 1	
ГЛ. СПЕЦ.	ФРОЛОВА	30.11.83		ЦИТЭП СЕЛЬХОЗ		
РУК. ГР.	ФЕСЬКОВА	1.12.83		ВЛАДИМИР		
ИНЖ.	ФОМИН	30.11.83				

Копировала Ящук

Формат А4

19578-02

124

Альбом II

Типовой проект

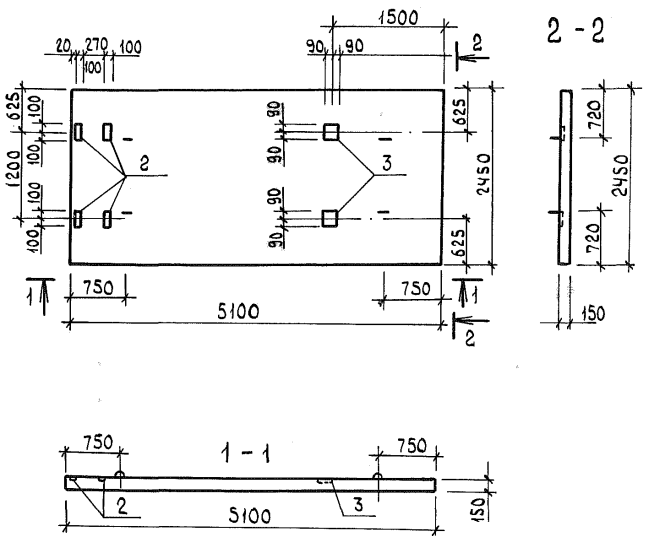

Ш.В. № ПОДАТЬ ПОДПИСЬ И ДАТА ВЗ.АМ. Ш.В.В.

Т. л. 807-10-68.84

КНИ-52.00

ГИП	БОРИСОВ	<i>[Signature]</i>	9.12.83
Н. КОНТР.	КОЗЛОВ	<i>[Signature]</i>	1.11.84
НАЧ. ОТА	ЯНОВСКАЯ	<i>[Signature]</i>	1.12.83
ГЛ. СПЕЦ	ФРОЛОВА	<i>[Signature]</i>	30.11.83
РУК. ГР.	ФЕБЬКОВА	<i>[Signature]</i>	1.11.83
ИНЖ.	ФОМИН	<i>[Signature]</i>	30.11.84

Плита П5

СТАДИЯ	МАССА	МАСШТАБ
Р	4900	1:50
ЛИСТ 1	ЛИСТОВ 3	
ЦИТЭП СЕЛЬХОЗ ВЛАДИМИР		

А 660М II

ТИПОВОЙ ПРОЕКТ

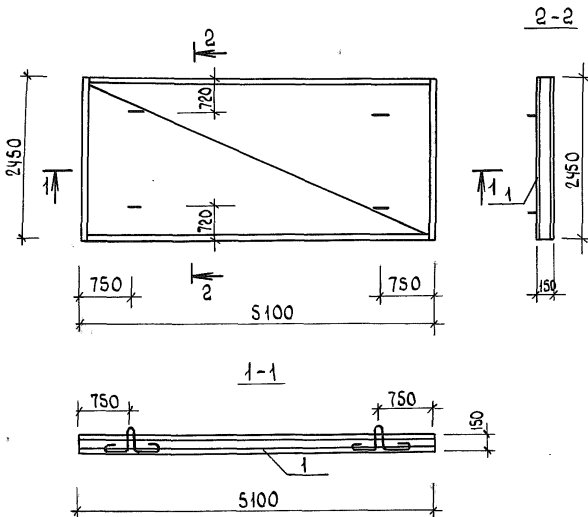

ИНВ. № ПОДЛ. ПОДПИСЬ И ДАТА ВЗАМ. ИНВ. №

Т.п. 807-10-68.84 КМУ-52.00

ЛИСТ

2

Альбом II

Типовой проект

ФОРМАТ	ЗОНА	ПОЗ.	ОБОЗНАЧЕНИЕ	НАИМЕНОВАНИЕ	КОЛ.	ПРИМЕЧАНИЕ
				<u>СБОРОЧНЫЕ ЕДИНИЦЫ</u>		
A4		1	КНИ-51.01	КАРКАС ПРОСТРАНСТВЕННЫЙ КПИ	1	
				<u>ИЗДЕЛИЯ ЗАКЛАДНЫЕ</u>		
A4		2	1.400-Б/76, вып.1	М8-2	4	1,60
A4		3	1.400-Б/76, вып.1	М4-28	2	2,50
				<u>МАТЕРИАЛЫ</u>		
				БЕТОН МАРКИ 200		1,86 м ³

ВЫБОРКА СТАЛИ НА ОДИН ЭЛЕМЕНТ, КГ

МАРКА ЭЛЕМЕНТА	АРМАТУРНЫЕ ИЗДЕЛИЯ			ЗАКЛАДНЫЕ ИЗДЕЛИЯ				ОБЩИЙ РАСХОД
	АРМАТУРА КЛАССА		АРМАТУРА КЛАССА		ПРОКАТ МАРКИ			
	ВрI	A III	AI	A III	ВстЗкп2			
	ТУ-14.4-659-75	ГОСТ5781-82	ГОСТ5781-82		ГОСТ103-76			
П5	φ5	φ10	φ12	φ10	φ12	δ-8	235,2	
	203	2025	0,98	1,2	1,0	9,2		

ИЗВ. НОМЕР, ПОДПИСЬ И ДАТА ВЗАМ. ШИЛК

Т.п. 807-10-68.84 КНИ-52.00

Лист

3

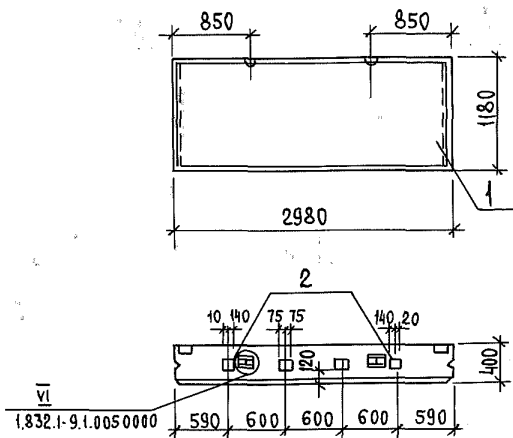

Инв. № подл.	Подпись и дата	Взам. инв. №
ГИП	Борисов	9.12.83
Н. КОНТР.	КОЗЛОВ	30.11.83
НАЧ. ОТД.	ЯНОВСКАЯ	30.11.83
ГЛ. СПЕЦ.	ФРОЛОВА	30.11.83
РУК. ГР.	ФЕЬСЬКОВА	30.11.83
ИНЖЕНЕР	ФОМИН	30.11.83

Т. п. 804-10-68.84

КНИ - 53.00

ПАНЕЛЬ ПС 23

СТАДИЯ	МАССА	МАСШТАБ
Р	1800	1:50
ЛИСТ 1	ЛИСТОВ 2	

ЦИТЭП сельхоз
Владимир

Альбом II

Типовой проект

ФОРМАТ	ЗОНА	Поз.	ОБОЗНАЧЕНИЕ	НАИМЕНОВАНИЕ	КОЛ.	ПРИМЕЧАНИЕ
				СБОРОЧНЫЕ ЕДИНИЦЫ		
A3	1		1.832.1-9.1.0050000-02	Панель ПСА 30.12.40	1	
A3	2		1.832.1-9.2.0012.000	ИЗДЕЛИЕ ЗАКЛАДНОЕ М1	4	

Ведомость расхода стали на дополнительные закладные изделия, кг

Марка элемента	ИЗДЕЛИЯ ЗАКЛАДНЫЕ								Общий расход
	Арматура класса				Прокат марки				
	А III				Вст 3 кл 2				
	ГОСТ 5781-82				ГОСТ 103-76				
	Ф10			Итого	-δ=8			Итого	
ПС23	1,6			1,6	5,2			5,2	6,8

Инв. № подл. ПОДПИСЬ И ДАТА ВЗАМ. ИНВ. Л.

Т.п. 807-10-68.84 КНИЖ - 53.00

Лист 2